

2023년도

광주대학교구 통계

2023. 12. 31. 현재



천주교 광주대학교구

목차

I. 개 황	3
1. 관할면적 · 총인구 및 신자총수	3
2. 시·군별 본당 및 공소 분포	3
3. 성직자·수도자	5
4. 신자 증감·총수	5
5. 연도별 교세 신장표 (10년)	5
6. 본당별 현황 (인구 · 신자 · 세대 · 신부 · 수녀 · 선교사 · 공소)	6
II. 신 자	10
1. 신자 총수·증감	10
2. 신자 남녀 구분·증감	14
3. 신자 연령별 구분 (남자)	17
4. 신자 연령별 구분 (여자)	20
전년도(2022년) 대비 증감	23
공소 신자수	24
III. 성직자·대신학생	26
1. 성직자 소속 2. 성직자 소임 3. 성직자 연령 4. 해외선교	26
5. 대신학생 현황	27
IV. 수도자	30
1. 수도자 현황 단체별	30
(1) 교황청 설립 선교·수도회 (남자)	30
(2) 교황청 설립 수도회 (여자)	30
(3) 교구 설립 수도회 (여자)	31
평신도 선교사	31
V. 성 사	32
1. 세례	32
(1) 영세자 연령별 구분 (남자)	37
(2) 영세자 연령별 구분 (여자)	40
2. 혼인	43
3. 기타 / 견진·병자성사·첫영성체·고해성사 등	46
판공성사·냉담교우·주일미사 참석자 비율	49
VI. 신자단체·주일학교	52
1. 신심·사도직 단체	52
2. 신앙교육	55
3. 주일학교	58
4. 주일학교 대상자 연령별 구분	61
VII. 교육기관	64
1. 유치원	64
2. 대학 / 초·중·고등학교	64
VIII. 사 업	65
1. 의료사업	65
2. 사회사업	66
3. 문화사업	71
4. 출판사업	71

※ 명칭과 순서는 천주교중앙협의회 통계 목록에 의함

I. 개황

1. 관할면적 · 총인구 및 신자총수

총 면 적	광주광역시	501 km^2	12,861 km^2
	전라남도	12,360 km^2	

(단위: 명)

총 인 구	구 분	남	여	계
	광주광역시	700,896	718,341	1,419,237
	전라남도	909,548	894,669	1,804,217
	합계	1,610,444	1,613,010	3,223,454
신자총수	광주광역시	83,388	120,951	204,339
	전라남도	69,434	93,109	162,543
	합계	152,822	214,060	366,882
총인구수 대비 신자비율 (%)		9.49	13.27	11.38

2. 시 · 군별 본당 및 공소 분포

시·군별	인구수 (명)	면 적 (km^2)	본당수 (개)	공소수 (개)	신자 현황(명)			지역별 복음화율(%)
					본당 신자	공소 신자	신자 합계	
광주광역시	1,419,237	501	55	5	203,815	524	204,339	14.40
목포시	214,156	53	10	3	35,954	175	36,129	16.87
순천시	278,137	911	9	1	25,322	127	25,449	9.15
여수시	271,696	512	8	2	20,725	76	20,801	7.66
나주시	117,377	608	7	5	9,640	906	10,546	8.98
광양시	152,666	464	3	1	9,139	0	9,139	5.99
강진군	32,722	501	1	2	2,223	407	2,630	8.04
고흥군	61,113	807	4	4	3,442	102	3,544	5.80
곡성군	26,905	548	2	1	1,578	215	1,793	6.66
구례군	24,314	443	1	1	1,626	76	1,702	7.00
담양군	45,373	455	3	0	3,680	0	3,680	8.11
무안군	90,296	450	6	6	9,111	595	9,706	10.75
보성군	37,686	665	2	4	2,912	393	3,305	8.77
신안군	38,037	656	7	9	3,660	168	3,828	10.06
영광군	51,750	475	3	2	2,798	42	2,840	5.49
영암군	52,350	612	4	6	2,799	767	3,566	6.81
완도군	46,641	397	2	4	1,765	317	2,082	4.46
장성군	42,543	518	3	2	4,227	0	4,227	9.94
장흥군	35,046	622	2	7	1,943	281	2,224	6.35
진도군	28,979	440	2	3	2,518	203	2,721	9.39
함평군	30,601	392	4	3	3,901	144	4,045	13.22
해남군	64,575	1,044	2	7	3,726	344	4,070	6.30
화순군	61,254	787	2	1	4,487	29	4,516	7.37
계	3,223,454	12,861	142	79	360,991	5,891	366,882	11.38

▷인구는 2022년 12월 기준 행정안전부 ‘주민등록인구통계’와 법무부 ‘등록외국인’에서,면적은 2020년 기준 ‘e-나라지표’에서 발췌함.

시·군별 본당수 및 복음화율

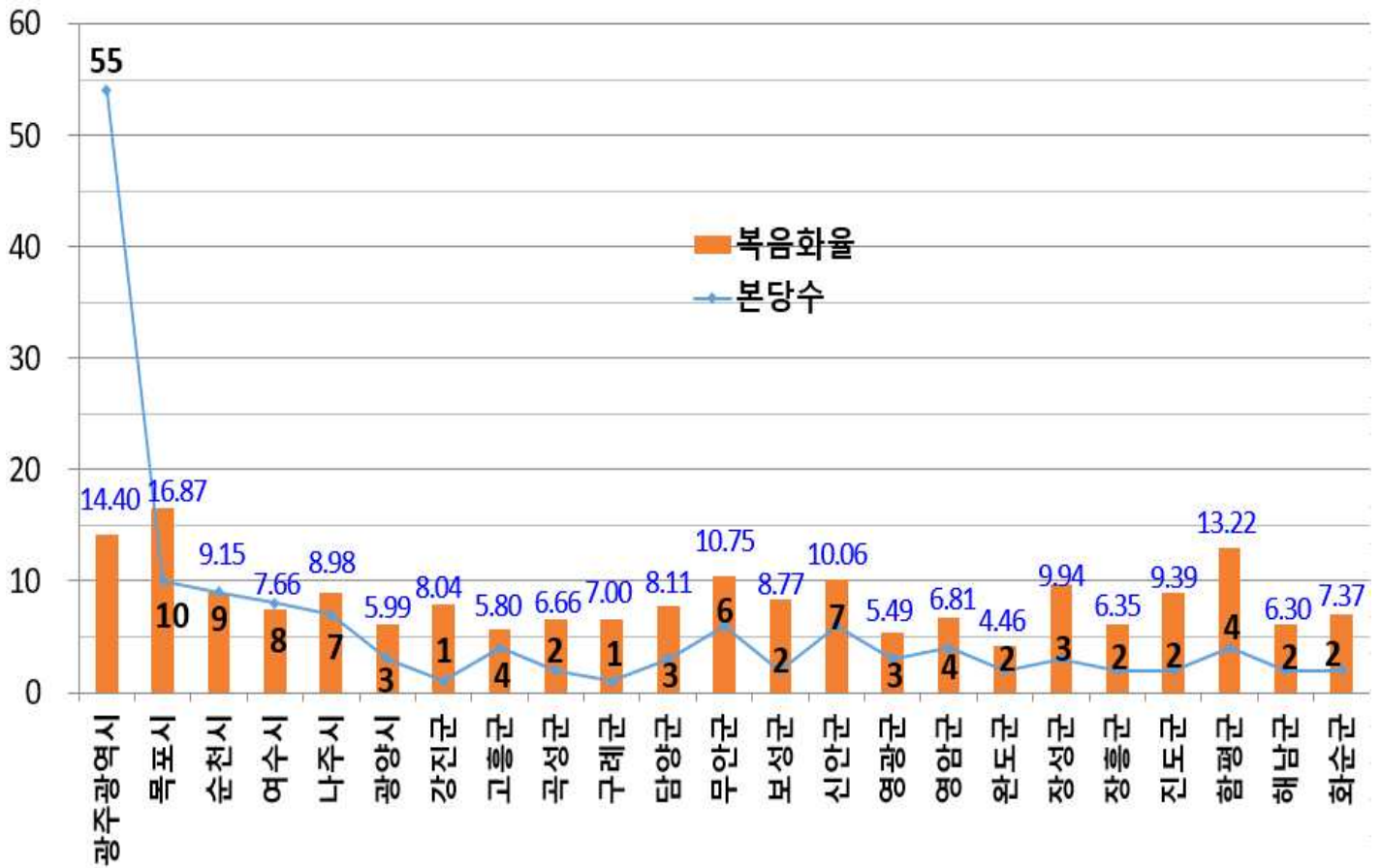

본당수	142개
복음화율	11.38%

3. 성직자 · 수도자

(단위: 명)

구분		대주교		본당 사목	특수 사목	공소 사목	군·중	국내외 연합	교포 사목	해외 선교	안식년	휴양	대기	휴직	원로 사목	한국인	외국인	계	2022 새신부	제 적	선 종
		현직	원로 사목																		
교구 소속		1	3	172	43		7	9	7	4	8	5		5	36	296		296	2		2
선교회	성골롬반외방선교회				5												5	5			
	과달루페외방선교회			1	3	2											6	6			
수도회 소속					53	4										49	8	57			
타교구 소속																					
계		1	3	173	104	6	7	9	7	4	8	5		5	36	345	19	364	2		2
수 사					50											50					
수 녀				102	401	9										500	12				

*타교구신부:가톨릭학교 교수

4. 신자 증감 · 총수

(단위: 명)

2022년 12월말 신자 총수	2023년 증감 내역					2023년말 신자 총수	
	증가			감소			
366,267명	영세자 (명)	어른	1,767	사망자	2,092	366,882명	
		유아	659				
		대세자	356				
	교구내 전입		5,168	교구내 전출			5,168
	타교구 전입		1,475	타교구 전출			1,569
	교적 재작성		205	교적 정리			192
	기타		56	기타			50
	계		9,686	계			9,071

5. 연도별 교세 신장표 (10년)

(단위: 명)

구분 연도	신자 총수	신자 증가		주일 미사		사제 서품	신학생	신 설		영세자			냉담교우			
		증가	%	평균 참석	%			본당	공소	어른	유아	증가 %	주소 확인	%	거주 미상	%
2023	366,882	615	0.16	43,995	16.65	2	57	0		1,767	659	356	96,339	26.26	102,672	27.99
2022	366,267	44	0.01	39,764	14.87	5	58	2		1,342	562	1.94	96,853	26.44	98,918	27.01
2021	366,223	695	0.19	36,818	13.68	7	61	0		1,168	699	0.59	91,840	25.08	97,174	26.53
2020	365,528	-121	-0.03	37,247	14.01	7	61	1		1,126	347	0.40	89,035	24.36	99,629	27.26
2019	365,649	1,952	0.54	58,951	21.93	5	63	1		2,345	1,003	0.92	86,565	23.67	96,779	26.47
2018	363,697	774	0.21	58,361	22.21	7	63	1		2,387	1,136	0.97	86,024	23.65	100,961	27.76
2017	362,923	3,028	0.84	59,326	22.13	7	67	0		2,650	1,207	1.07	83,742	23.07	94,852	26.14
2016	359,895	3,972	1.1	60,261	16.7	6	70	0		3,087	1,425	1.27	83,406	23.18	88,160	24.50
2015	355,923	4,161	1.2	61,762	17.4	6	69	6		3,418	1,481	1.39	77,396	23.19	82,531	23.19
2014	351,762	5,936	1.7	62,253	17.7	10	73	0		3,429	1,448	1.41	72,871	20.72	80,362	22.85
계	-	21,056	-			62		11		22,719	9,967	-				

▷신자증가와 영세자(어른)의 비율은 전년도 신자수와의 대비임. 2010년부터는 영세자수에 대세자를 따로 표기함.
▷냉담교우(거주미상)는 일부 중복교적으로 인한 수가 포함됨.▷2017년부터 주일미사 참여율은 냉담교우 '거주미상'를 제외함.

6. 본당별 현황 (인구 · 신자 · 세대 · 신부 · 수녀 · 선교사 · 공소)

지구	번호	본당명	인 구	신 자	세대수	신 자 비율(%)	신 부		수 녀		선교사	공 소
							한국인	외국인	수도회명	인원		
광주 광산 1	1	비아동	38,514	3,182	1,449	8.26	1		성가소비녀회	1		
	2	신창동	57,347	2,849	1,349	4.97	1					
	3	쌍암동	48,390	4,882	2,200	10.09	2		천주의섭리수녀회	2		
	4	임곡동	3,876	508	258	13.11	1				1	1
	5	장덕동	41,274	2,812	1,169	6.81	1		마리아의 딸수도회	2		
	6	하남동	26,266	2,072	853	7.89	1					
	7	사거리	6,181	623	281	10.08	1		성가소비녀회	3		
	8	사창	8,551	608	286	7.11	1					
	9	장성	25,746	2,996	1,427	11.64	1		예수성심시녀회	2		
광주 광산 2	10	선암동	15,840	880	420	5.56	1				1	1
	11	신동	30,000	3,538	1,721	11.79	1					
	12	우산동	21,653	2,008	982	9.27	1					
	13	운남동	62,972	4,880	2,335	7.75	2		마리아의전교자 프란치스코수녀회	2		
	14	원동	54,555	3,671	1,812	6.73	1		천주의섭리수녀회	3		
	15	월곡동	27,831	4,998	2,632	17.96	1		살레시오수녀회	2		
	16	평동	4,889	778	364	15.91	1					
	17	염산	8,299	397	187	4.78	1					1
	18	영광	52,197	1,641	850	3.14	1		마리아의전교자 프란치스코수녀회	2		1
	19	홍농	6,676	802	405	12.01	1					
광주 남부	20	노대동	39,000	2,801	1,146	7.18	2					
	21	대촌	33,965	5,263	2,678	15.50	2			2		
	22	방림동	32,652	5,250	2,540	16.08	2		살레시오수녀회	2		
	23	봉선동	14,500	3,056	1,310	21.08	1		사랑의 씨튼수녀회			
	24	봉선유안	12,614	3,116	1,242	24.70	2					
	25	봉선2동	49,520	4,070	2,172	8.22	1			2		
	26	월산동	55,301	3,189	1,596	5.77	1		거룩한말씀의회	2		
	27	주월동	53,640	5,434	2,551	10.13	2		한국순교복자수녀회	2		
	28	진월동	17,367	2,057	907	11.84	1		예수의 까리따스수녀회			
	29	효덕동	8,178	291	130	3.56	1					
광주 동부	30	계림동	33,000	3,929	2,181	11.91	1		예수의 까리따스수녀회	1		1
	31	남동	25,423	4,093	2,615	16.10	1		예수의 까리따스수녀회	1		
	32	산수동	34,223	4,539	2,218	13.26	2		한국순교복자수녀회	2		
	33	지산동	21,558	4,114	2,522	19.08	1		예수성심시녀회	2		
	34	학운동	45,285	5,979	2,901	13.20	2		프란치스코 전교봉사수녀회	2		
	35	호남동	10,561	2,499	1,567	23.66	1					
	36	능주	12,522	625	285	4.99	1					
	37	화순	48,538	3,891	1,951	8.02	1		예수수도회	1	1	1
	38	문흥동	53,280	6,924	3,494	13.00	2		사랑의 씨튼수녀회	2		
광주 북부 1	39	본촌동	32,165	2,541	1,109	7.90	1					
	40	서산동	28,416	3,338	1,641	11.75	1		예수성심전교수녀회	2		
	41	양산동	58,190	4,852	2,304	8.34	2		사랑의 씨튼수녀회	2		
	42	오치동	41,179	6,558	3,316	15.93	2		예수성심전교수녀회	2		
	43	곡성	16,679	1,282	674	7.69	1		노틀담수녀회	1	1	1
	44	옥과	11,057	511	285	4.62	1					
	45	담양	27,595	2,180	1,171	7.90	1		인보성체수도회	1		
	46	대치	9,119	876	423	9.61	1					
	47	창평	8,514	624	322	7.33	1					

지구	번호	본당명	인 구	신 자	세대수	신 자 비율(%)	신 부		수 녀		선교사	공 소
							한국인	외국인	수도회명	인원		
광주 북부 2	48	임동	29,600	4,983	2,640	16.83			예수의 까리따스수녀회	2		
	49	북동	27,628	4,059	2,143	14.69			샬트르성바오로수녀회	1	1	
	50	동림동	23,043	3,728	1,703	16.18			노틀담수녀회	1		
	51	두암동	39,783	4,695	2,421	11.80				2	1	
	52	삼각동	40,557	5,354	2,652	13.20			샬트르성바오로수녀회	2		
	53	용봉동	33,984	4,950	2,292	14.57			영원한 도움의성모수녀회	2		
	54	운암동	57,478	8,212	3,908	14.29			거룩한 말씀의회	2		
	55	중흥동	31,092	4,179	2,208	13.44				2		
광주 서부	56	광천동	12,021	2,141	996	17.81			인보성체수도회	1		
	57	금호동	30,813	3,946	1,753	12.81			성모승천봉헌자수녀회	2		
	58	금호2동	29,581	3,798	1,620	12.84				1		
	59	농성동	39,292	4,150	2,136	10.56			샬트르성바오로수녀회	1		
	60	쌍촌동	31,968	5,001	2,299	15.64			예수의 까리따스수녀회	2		
	61	염주동	21,343	4,557	2,079	21.35			예수수도회	2		
	62	유촌동	26,028	1,619	726	6.22				1		
	63	치평동	29,410	5,335	2,545	18.14			마리아의 딸수도회	2		
	64	풍암동	26,100	4,519	2,022	17.31			예수의 까리따스수녀회	2		
	65	풍암운리	8,527	1,232	517	14.45				1		
	66	화정1동	15,501	1,634	775	10.54				1		
	67	화정3동	8,963	2,271	1,008	25.34				1		
	68	화정4동	14,440	3,025	1,337	20.95				1		
나주 합평	69	금암	3,780	686	315	18.15				1		
	70	나주	26,510	4,304	2,092	16.24			예수의 까리따스수녀회	1		
	71	남평	16,525	1,010	458	6.11				1		
	72	노안	5,780	472	208	8.17				1		
	73	다시	12,421	716	368	5.76			구속주회 사제1, 수사1	2		
	74	빛가람동	39,137	1,951	810	4.99				1		
	75	영산포	18,775	1,407	730	7.49				2		
	76	학다리	4,501	769	361	17.09				1		
	77	합평	12,045	2,154	900	17.88			샬트르성바오로수녀회	1		
	78	합평하상	9,226	630	333	6.83				1		
	79	합평호영	5,127	492	224	9.60				1		
목포 무안	80	옥암동	47,035	6,726	3,117	14.30			예수의 까리따스수녀회	2		
	81	용당동	31,613	4,700	2,283	14.87				1		
	82	하당	39,500	4,448	2,007	11.26			예수의 까리따스수녀회	2		
	83	남악	44,908	2,274	938	5.06				2		
	84	망운	23,212	876	462	3.77			미리내성모성심수녀회	2		
	85	몽탄	2,937	651	283	22.17				1		
	86	무안	15,685	2,340	1,026	14.92			예수의 까리따스수녀회	1		
	87	일로	16,265	2,355	1,159	14.48			인보성체수도회	1		
	88	청계	6,389	1,210	577	18.94				1		
	89	독천	59,216	699	425	1.18				1		
	90	삼호	21,976	796	354	3.62				1		
목포 신안	91	경동	11,495	2,497	1,207	21.72			샬트르성바오로수녀회	1		
	92	대성동	38,653	5,613	2,496	14.52			예수의 까리따스수녀회	2		
	93	북교동	9,451	2,733	1,383	28.92				1		
	94	산정동	20,601	1,449	766	7.03			샬트르성바오로수녀회	1		

지구	번호	본당명	인 구	신 자	세대수	신 자 비율(%)	신 부		수 녀		선교사	공 소
							한국인	외국인	수도회명	인원		
목포 신안	95	삼학도	15,108	2,685	1,233	17.77						
	96	연동	24,000	4,093	2,009	17.05			사랑의 씨튼수녀회	2		
	97	연산동	16,859	1,185	498	7.03						
	98	도초	2,000	267	137	13.35						
	99	비금	3,529	564	258	15.98						
	100	신안인덕	6,415	363	227	5.66						
	101	신의	1,813	496	264	27.36						
	102	압해도	5,509	651	316	11.82						
	103	자은	2,335	516	243	22.10					1	
	104	흑산	2,075	971	462	46.80					1	6
서남부	105	강진	32,722	2,630	1,584	8.04			사랑의 씨튼수녀회	2	2	2
	106	신북	10,933	536	288	4.90			말씀의 영보수녀회	2		2
	107	영암	13,742	1,535	773	11.17			인보성체수도회	1		1
	108	고금	10,656	224	134	2.10						
	109	완도	36,793	1,858	999	5.05			사랑의 씨튼수녀회	2		2
	110	우수영	11,376	1,083	529	9.52					3	4
	111	해남	53,220	2,987	1,551	5.61			미리내성모성심수녀회		2	3
	112	진도	29,265	1,690	880	5.77			거룩한 말씀의회	1	1	3
	113	진도진길	14,828	1,031	478	6.95						
순천	114	금당	61,650	3,918	1,907	6.36			예수의 까리따스수녀회	2		
	115	매곡동	38,010	4,710	2,443	12.39			예수성심시녀회	2		
	116	상사	8,121	451	210	5.55					1	1
	117	서면	27,455	710	341	2.59						
	118	연향동	33,068	1,153	459	3.49			예수의 까리따스수녀회			
	119	저전동	42,720	3,851	1,806	9.01			예수의 까리따스수녀회	2		
	120	조곡동	33,681	4,161	2,058	12.35			거룩한 말씀의회	1		
	121	조례동	24,582	3,075	1,438	12.51			노틀담수녀회	2		
	122	신대	58,649	3,420	1,523	5.83				1		
	123	광양	58,972	3,064	1,580	5.20						
	124	광영동	30,154	3,483	1,594	11.55						
	125	중동	65,658	2,592	1,292	3.95						
	126	구례	24,314	1,702	730	7.00						1
여수	127	동산동	18,003	2,771	1,458	15.39			예수의 까리따스수녀회	2		
	128	문수동	38,527	3,658	1,802	9.49						
	129	미평동	40,969	1,624	761	3.96						
	130	서교동	46,788	3,375	1,753	7.21			한국순교복자수녀회	1		1
	131	선원동	52,281	3,806	1,809	7.28						
	132	소호동	23,215	1,910	849	8.23						
	133	신기동	74,200	3,035	1,448	4.09						2
	134	울촌	5,907	622	309	10.53				2		1
중남부	135	고흥	29,874	1,241	662	4.15			예수의 까리따스수녀회	2		1
	136	녹동	17,240	1,682	834	9.76			미리내성모성심수녀회	1		1
	137	도화	6,910	298	163	4.31						
	138	소록도	377	323	80	85.68			샬트르성바오로수녀회	2		
	139	대덕	4,279	439	222	10.26						2
	140	장흥	25,460	1,785	922	7.01			미리내성모성심수녀회	0		
	141	별교	27,083	1,446	775	5.34						3
	142	보성	22,593	1,859	866	8.23			미리내성모성심수녀회	1	1	1
계			3,223,454	366,882	177,267	11.38				110	19	79

최근 10년간 신자수 변동 현황



최근 10년간 신자 증가율 및 주일미사 참례율

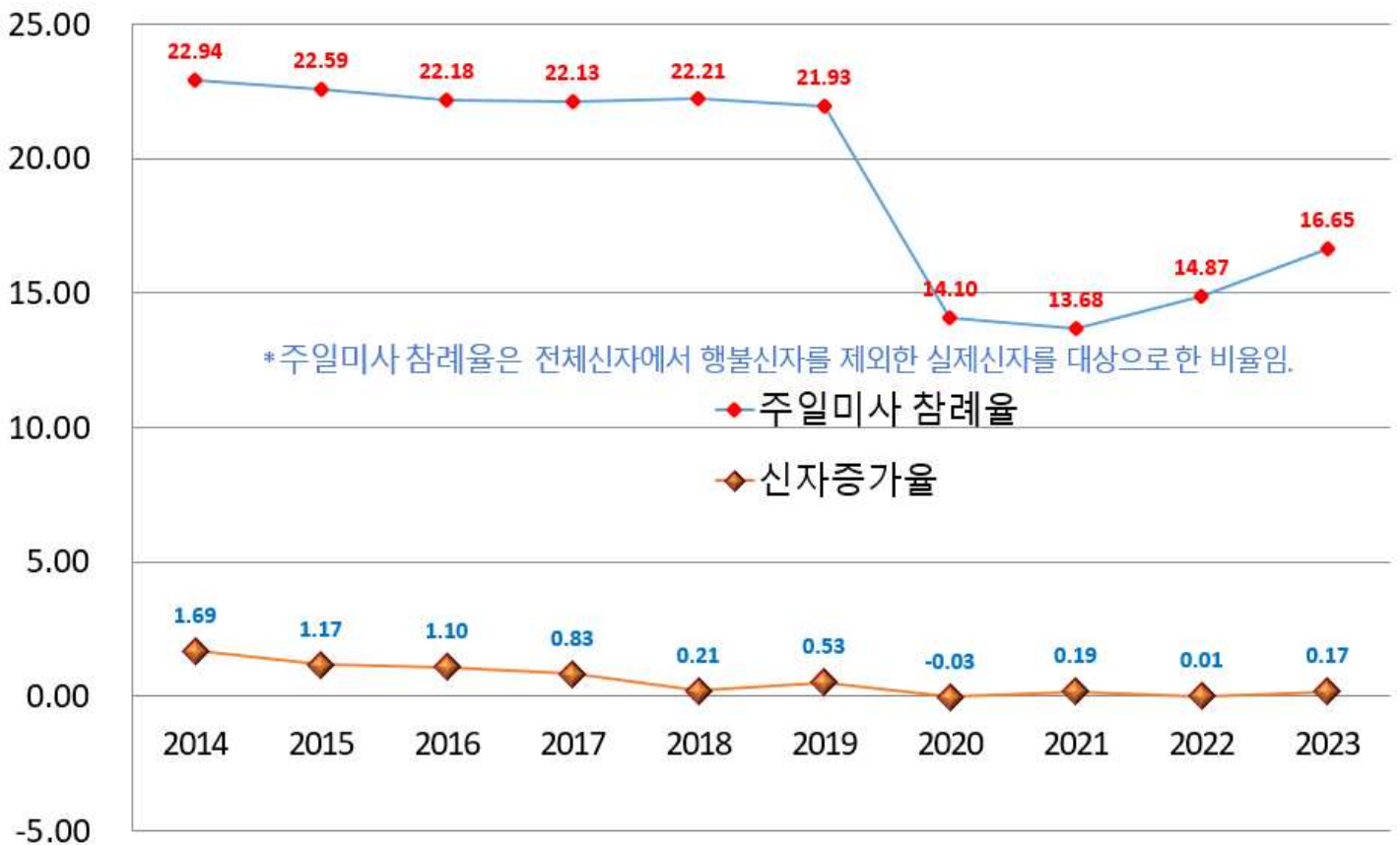

II. 신자 / 1. 신자 총수 · 증감

지구	번호	본당명	총수 증감			영세자	증가 전입				증가 총계	사망	감소 전출				감소 총계
			2022년 총 수	2023년 총 수	증 감		교구내	타교구	교적 재작성	기 타			교구내	타교구	교적 정리	기 타	
광주 광산 1	1	비아동	3,197	3,182	-15	16	21	8		1	46	17	29	14	1		61
	2	신창동	2,838	2,849	11	35	58	6	2	0	101	11	66	13			90
	3	쌍암동	4,925	4,882	-43	39	64	32	6		141	20	121	43			184
	4	임곡동	524	508	-16	3	9		2		14	10	15	5			30
	5	장덕동	2,721	2,812	91	65	84	20	1		170	10	56	13			79
	6	하남동	2,003	2,072	69	24	95	10	2	0	131	8	47	7	0	0	62
	7	사거리	621	623	2	8	5	1			14	5	1	6			12
	8	사창	609	608	-1	2	8	1	1		12	4	7	1	1		13
	9	장성	2,983	2,996	13	23	41	17			81	28	19	12	9		68
광주 광산 2	10	선암동	856	880	24	17	31	10	1	0	59	5	27	3			35
	11	신동	3,535	3,538	3	16	41	11	4		72	25	39	4	1		69
	12	우산동	1,977	2,008	31	21	47	16	3		87	14	36	6			56
	13	운남동	4,846	4,880	34	32	82	17	4		135	20	63	17		1	101
	14	원동	3,674	3,671	-3	22	17	5	2	14	60	15	35	7		6	63
	15	월곡동	5,026	4,998	-28	18	44	1	1		64	23	53	15	1		92
	16	평동	770	778	8	6	6	2	2		16	3	3	2			8
	17	염산	404	397	-7	4	0	2	0	0	6	7	6	0	0	0	13
	18	영광	1,595	1,641	46	28	30	11			69	11	8	4			23
	19	홍농	796	802	6	8	9	8			25	3	5	11			19
광주 남부	20	노대동	2,806	2,801	-5	35	85	10	2		132	19	82	34	2		137
	21	대촌	234	5,263	5	30	70	17	1	5	123	32	73	11	2		118
	22	방림동	5,258	5,250	-8	6	72	7	7	0	92	12	114	24	1	0	151
	23	봉선동	5,309	3,056	-23	13	38	11			62	10	46	14			70
	24	봉선유안	3,064	3,116	52	43	78	17			138	6	86		17		109
	25	봉선2동	3,087	4,070	983	19	56	2			77	11	55	17			83
	26	월산동	4,076	3,189	-887	17	22	3	1		43	16	42	5	0	0	63
	27	주월동	3,209	5,434	2,225	20	69	8	3	0	100	19	86	23	0	0	128
	28	진월동	5,462	2,057	-3,405	10	22	4			36	12	50	13			75
	29	효덕동	2,096	291	-1,805	0	65				65		8				8
광주 동부	30	계림동	3,907	3,929	22	32	80	14	1	0	127	14	48	7	36	0	105
	31	남동	4,127	4,093	-34	21	26	2	0	0	49	21	52	8	2	0	83
	32	산수동	4,566	4,539	-27	44	44	14	1		103	34	65	31			130
	33	지산동	4,144	4,114	-30	22	17	5	0	3	47	14	58	5	0	0	77
	34	학운동	5,855	5,979	124	58	184	26	3	0	271	39	84	24	0	0	147
	35	호남동	2,537	2,499	-38	7	12	1	2	0	22	14	42	3		1	60
	36	능주	610	625	15	19	12	9	0	0	40	5	15	5	0	0	25
	37	화순	3,855	3,891	36	24	57	16	2	0	99	7	46	10	0	0	63
광주 북부 1	38	문흥동	6,947	6,924	-23	49	82	21	3	0	155	55	98	23	2	0	178
	39	본촌동	2,541	2,541	0	26	43	6			75	8	58	9			75
	40	서산동	3,372	3,338	-34	24	30	4		1	59	14	71	8			93
	41	양산동	4,814	4,852	38	29	94	24	1	0	148	22	78	10	0	0	110
	42	오치동	6,592	6,558	-34	30	47	15	0	0	92	36	63	27	0	0	126
	43	곡성	1,277	1,282	5	3	14	10	2		29	9	11	4			24
	44	옥과	505	511	6	2	10				12	2		4			6
	45	담양	2,153	2,180	27	36	65	18		1	120	26	32	14		21	93
	46	대치	844	876	32	22	37	7			66	5	21	8			34
	47	창평	626	624	-2	9	8	2		1	20	6	13	1		2	22

지구	번호	본당명	총수 증감			영세자	증가					증가 총계	사망	감소				감소 총계
			2022년 총 수	2023년 총 수	증 감		전입				전출							
							교구내	타교구	교적 재작성	기 타	교구내			타교구	교적 정리	기 타		
광주 북부 2	48	임동	4,980	4,983	3	24	95	4	0	0	123	31	63	26	0	0	120	
	49	북동	4,057	4,059	2	23	53	7	6		89	21	54	12			87	
	50	동림동	3,837	3,728	-109	23	23	5	2		53	29	89	25	17	2	162	
	51	두암동	4,760	4,695	-65	36	51	8	1	1	97	18	70	7	67		162	
	52	삼각동	5,336	5,354	18	93	66	12		2	173	22	112	20	1		155	
	53	용봉동	4,927	4,950	23	59	66	7	1	0	133	27	59	21	2	1	110	
	54	운암동	8,249	8,212	-37	39	70	19	5		133	40	101	23	4	2	170	
	55	중흥동	4,064	4,179	115	33	165	10	1	1	210	32	48	15			95	
광주 서부	56	광천동	2,192	2,141	-51	8	18				26	8	55	12	1	1	77	
	57	금호동	3,967	3,946	-21	31	47	9		1	88	15	81	13			109	
	58	금호2동	3,800	3,798	-2	42	51	6			99	13	75	13			101	
	59	농성동	4,196	4,150	-46	10	58	8	1		77	24	69	26	4		123	
	60	쌍촌동	5,062	5,001	-61	16	53	12	1	0	82	27	95	21	0	0	143	
	61	염주동	4,550	4,557	7	44	75	30			149	19	93	29		1	142	
	62	유촌동	1,599	1,619	20	13	38	6	1		58	9	26	3			38	
	63	치평동	5,342	5,335	-7	43	54	7	5	0	109	18	65	32	1	0	116	
	64	풍암동	4,553	4,519	-34	21	70	12	3	0	106	20	95	25	0	0	140	
	65	풍암우리	1,182	1,232	50	19	53	3	1		76	2	23	0	1		26	
	66	화정1동	1,605	1,634	29	11	75	4	1		91	15	39	8			62	
	67	화정3동	2,242	2,271	29	21	36	6		1	64	14	12	9			35	
	68	화정4동	2,989	3,025	36	30	71	14	1	0	116	9	60	11	0	0	80	
나주 함평	69	금암	697	686	-11	4	3	1	1		9	14	6				20	
	70	나주	4,314	4,304	-10	15	26	27		4	72	35	32	15			82	
	71	남평	1,017	1,010	-7	11	17	1	2		31	13	23	2			38	
	72	노안	490	472	-18	12					12	18	3	2	7		30	
	73	다시	720	716	-4	12	10	1			23	15	8	4			27	
	74	빛가람동	1,840	1,951	111	34	107	50	8		199	1	53	33	1		88	
	75	영산포	1,399	1,407	8	15	16	5	2		38	19	7	3	1		30	
	76	학다리	775	769	-6	4	8				12	16	1	1			18	
	77	함평	2,162	2,154	-8	3	6	10	1		20	15	2	11			28	
	78	함평하상	619	630	11	10	18	2	0	0	30	7	8	4			19	
	79	함평호영	488	492	4	1	8	4	1	0	14	8		2			10	
목포 무안	80	옥암동	6,666	6,726	60	84	141	37		4	266	62	104	40		0	206	
	81	용당동	4,724	4,700	-24	23	38	19	3		83	26	66	15			107	
	82	하당	4,463	4,448	-15	36	53	20	2		111	18	82	26			126	
	83	남악	2,181	2,274	93	33	102	38			173	8	55	17			80	
	84	망운	873	876	3	2	11	12			25	4	10	8			22	
	85	몽탄	649	651	2	5	3	0	0	0	8	6	0	0	0	0	6	
	86	무안	2,311	2,340	29	30	14	6	3		53	10	6	8			24	
	87	일로	2,367	2,355	-12	12	19	1	2	0	34	19	16	10	0	1	46	
	88	청계	1,217	1,210	-7	5	2	10			17	16	5	2		1	24	
	89	독천	709	699	-10	10	6	2	0	0	18	8	12	8	0	0	28	
	90	삼호	773	796	23	18	21	2			41	3	9	5		1	18	
목포 신안	91	경동	2,514	2,497	-17	19	14	3	3	0	39	16	32	7	1	0	56	
	92	대성동	5,657	5,613	-44	30	44	18		2	94	36	74	28			138	
	93	북교동	2,762	2,733	-29	3	4	0	2		9	15	16	7			38	
	94	산정동	1,428	1,449	21	14	51	6	3		74	15	30	8			53	

지구	번호	본당명	총수 증감			증가						감소					
			2022년 총 수	2023년 총 수	증 감	영세자	전입				증가 총계	사 망	전출				감소 총계
							교구내	타교구	교적 재작성	기 타			교구내	타교구	교적 정리	기 타	
목포 신안	95	삼학도	2,728	2,685	-43	10	9	7			26	25	29	15			69
	96	연동	4,144	4,093	-51	12	7	1	1		21	28	36	8			72
	97	연산동	1,101	1,185	84	28	61	13	3		105	5	13	2	1		21
	98	도초	266	267	1	3	2				5		2	2			4
	99	비금	574	564	-10	0	1	1	1		3	8	5	0	0	0	13
	100	신안인덕	361	363	2	1	3	9			13	7	3	0	1		11
	101	신의	498	496	-2	1	4				5	3	3	1			7
	102	압해도	660	651	-9	0	0	0	1	0	1	9	1	0	0	0	10
	103	자은	520	516	-4	0	0	0	0	0	0	1	0	0	3	0	4
	104	흑산	971	971	0	2	1	2	1	1	7	3	2	2			7
서남부	105	강진	2,621	2,630	9	12	20	24	3		59	26	16	8			50
	106	신북	527	536	9	4	9	6			19	3	6	1		0	10
	107	영암	1,529	1,535	6	11	10	7		1	29	5	13	5			23
	108	고금	225	224	-1	1	3	1			5	2	1	3			6
	109	완도	1,848	1,858	10	17	2	7			26	9	4	3			16
	110	우수영	1,111	1,083	-28	2	5	1	3		11	27	6	6			39
	111	해남	2,979	2,987	8	26	14	25	3	3	71	33	20	10			63
	112	진도	1,650	1,690	40	15		20	20		55	3		12			15
	113	진도진길	1,035	1,031	-4	8	1	2			11	11	1	3			15
순천	114	금당	3,970	3,918	-52	39	43	9	1	2	94	10	115	19	2	0	146
	115	매곡동	4,705	4,710	5	49	36	15	5	0	105	23	60	14	2	1	100
	116	상사	447	451	4	8	4	0	0	0	12	5	3	0	0	0	8
	117	서면	497	710	213	30	185	10	9	0	234	5	15	1	0	0	21
	118	연향동	3,880	1,153	21	11	39	13			63	1	28	13			42
	119	저전동	4,185	3,851	-29	24	20	6			50	5	56	18	0	0	79
	120	조곡동	3,085	4,161	-24	25	21	14			60	28	38	15	0	3	84
	121	조례동	3,266	3,075	-10	17	26	9	1		53	29	27	7			63
	122	신대	1,132	3,420	154	38	130	102			270		79	37			116
	123	광양	3,052	3,064	12	27	22	15			64	11	23	18			52
	124	광영동	3,497	3,483	-14	12	19	5	5		41	10	28	17			55
	125	중동	2,580	2,592	12	6	27	30			63	6	27	18			51
	126	구례	1,685	1,702	17	16	28	29			73	20	19	17			56
여수	127	동산동	2,801	2,771	-30	2	23	13			38	10	45	13			68
	128	문수동	3,679	3,658	-21	26	27	10	3		66	22	50	13		2	87
	129	미평동	1,625	1,624	-1	12	11	5			28	5	11	13			29
	130	서교동	3,369	3,375	6	32	35	8	2	0	77	23	30	18	0	0	71
	131	선원동	3,779	3,806	27	28	27	18	3	1	77	14	23	13	0	0	50
	132	소호동	1,907	1,910	3	14	22	10	3	0	49	4	32	10	0	0	46
	133	신기동	3,010	3,035	25	7	56	33			96	21	31	19			71
	134	울촌	618	622	4	7	5	1			13	4	3	2			9
중남부	135	고흥	1,257	1,241	-16	7	10	7	0	1	25	16	16	9	0	0	41
	136	녹동	1,691	1,682	-9	14	3	15	0	0	32	15	9	17	0	0	41
	137	도화	300	298	-2	5	3	2			10	4	4	4			12
	138	소록도	308	323	15	3	2	12	10		27	6		6			12
	139	대덕	425	439	14	6	2	6			14						0
	140	장흥	1,787	1,785	-2	15	6	13	1		35	9	20	8			37
	141	별교	1,452	1,446	-6	16	4	11	3	1	35	13	18	7		3	41
	142	보성	1,853	1,859	6	12	19	13		4	48	22	20				42
계			366,267	366,882	615	2,782	5,168	1,475	205	56	9,686	2,092	5,168	1,569	192	50	9,071

지구별 신자 현황

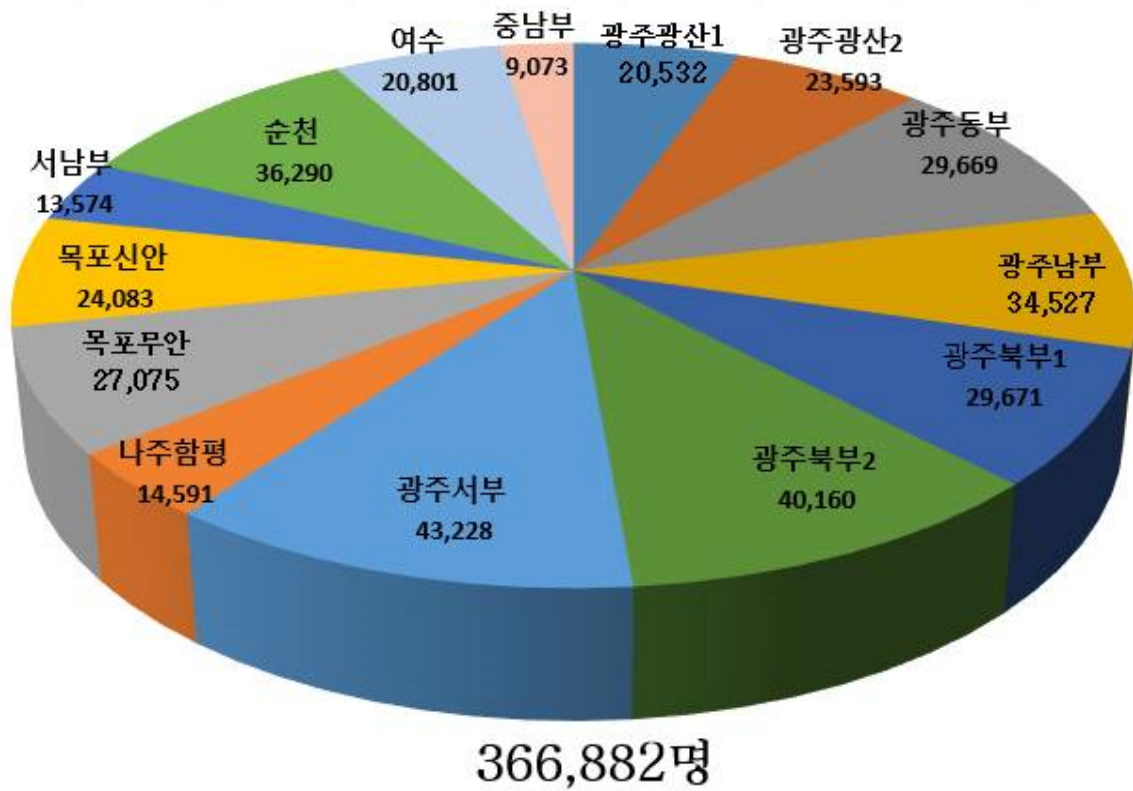

신자 남·여 현황

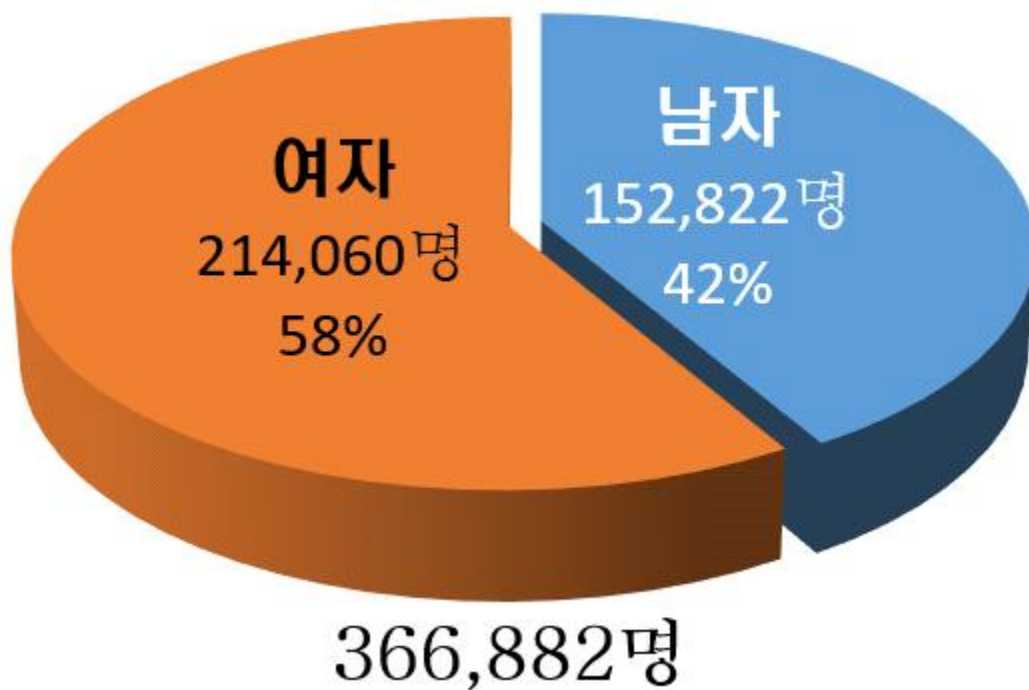

2. 신자 남녀 구분 · 증감

지구	번호	본당명	2022년 신자			2023년 신자			남		여		2023년 증감률
			남	여	계	남	여	계	증감	증감률	증감	증감률	
광주 광산 1	1	비아동	1,352	1,845	3,197	1,344	1,838	3,182	-8	-0.60	-7	-0.38	-0.47
	2	신창동	1,270	1,568	2,838	1,268	1,581	2,849	-2	-0.16	13	0.83	0.39
	3	쌍암동	2,148	2,777	4,925	2,116	2,766	4,882	-32	-1.51	-11	-0.40	-0.87
	4	임곡동	228	296	524	225	283	508	-3	-1.33	-13	-4.39	-3.05
	5	장덕동	1,159	1,562	2,721	1,208	1,604	2,812	49	4.06	42	2.69	3.34
	6	하남동	870	1,133	2,003	890	1,182	2,072	20	2.25	49	4.32	3.44
	7	사거리	268	353	621	267	356	623	-1	-0.37	3	0.85	0.32
	8	사창	290	319	609	288	320	608	-2	-0.69	1	0.31	-0.16
	9	장성	1,228	1,755	2,983	1,235	1,761	2,996	7	0.57	6	0.34	0.44
광주 광산 2	10	선암동	375	481	856	383	497	880	8	2.09	16	3.33	2.80
	11	신동	1,427	2,108	3,535	1,427	2,111	3,538	0	0.00	3	0.14	0.08
	12	우산동	853	1,124	1,977	873	1,135	2,008	20	2.29	11	0.98	1.57
	13	운남동	2,092	2,754	4,846	2,104	2,776	4,880	12	0.57	22	0.80	0.70
	14	원동	1,550	2,124	3,674	1,554	2,117	3,671	4	0.26	-7	-0.33	-0.08
	15	월곡동	2,044	2,982	5,026	2,039	2,959	4,998	-5	-0.25	-23	-0.77	-0.56
	16	평동	311	459	770	317	461	778	6	1.89	2	0.44	1.04
	17	염산	171	233	404	170	227	397	-1	-0.59	-6	-2.58	-1.73
	18	영광	680	915	1,595	696	945	1,641	16	2.30	30	3.28	2.88
	19	홍농	394	402	796	397	405	802	3	0.76	3	0.75	0.75
광주 남부	20	노대동	1,211	1,595	2,806	1,201	1,600	2,801	-10	-0.83	5	0.31	-0.18
	21	대촌	108	126	234	2,066	3,197	5,263	13	0.63	-8	-0.25	0.10
	22	방림동	2,053	3,205	5,258	2,082	3,168	5,250	-26	-1.25	-33	-1.03	-1.11
	23	봉선동	2,108	3,201	5,309	1,137	1,919	3,056	-10	-0.88	2	0.10	-0.26
	24	봉선유안	1,147	1,917	3,064	1,328	1,788	3,116	-2	-0.15	31	1.76	0.94
	25	봉선2동	1,330	1,757	3,087	1,630	2,440	4,070	-4	-0.25	-2	-0.08	-0.15
	26	월산동	1,634	2,442	4,076	1,274	1,915	3,189	-14	-1.10	-6	-0.31	-0.62
	27	주월동	1,288	1,921	3,209	2,201	3,233	5,434	-2	-0.09	-26	-0.80	-0.51
	28	진월동	2,203	3,259	5,462	873	1,184	2,057	-15	-1.72	-24	-1.99	-1.86
	29	효덕동	888	1,208	2,096	132	159	291	24	18.18	33	26.19	24.36
광주 동부	30	계림동	1,392	2,515	3,907	1,413	2,516	3,929	21	1.49	1	0.04	0.56
	31	남동	1,519	2,608	4,127	1,513	2,580	4,093	-6	-0.40	-28	-1.07	-0.82
	32	산수동	1,770	2,796	4,566	1,761	2,778	4,539	-9	-0.51	-18	-0.64	-0.59
	33	지산동	1,385	2,759	4,144	1,372	2,742	4,114	-13	-0.95	-17	-0.62	-0.72
	34	학운동	2,290	3,565	5,855	2,339	3,640	5,979	49	2.09	75	2.10	2.12
	35	호남동	949	1,588	2,537	932	1,567	2,499	-17	-1.82	-21	-1.32	-1.50
	36	능주	272	338	610	278	347	625	6	2.16	9	2.66	2.46
	37	화순	1,576	2,279	3,855	1,589	2,302	3,891	13	0.82	23	1.01	0.93
광주 북부 1	38	문흥동	2,662	4,285	6,947	2,655	4,269	6,924	-7	-0.26	-16	-0.37	-0.33
	39	본촌동	1,111	1,430	2,541	1,115	1,426	2,541	4	0.36	-4	-0.28	0.00
	40	서산동	1,412	1,960	3,372	1,397	1,941	3,338	-15	-1.07	-19	-0.97	-1.01
	41	양산동	2,029	2,785	4,814	2,056	2,796	4,852	27	1.31	11	0.39	0.79
	42	오치동	2,826	3,766	6,592	2,813	3,745	6,558	-13	-0.46	-21	-0.56	-0.52
	43	곡성	552	725	1,277	545	737	1,282	-7	-1.28	12	1.66	0.39
	44	옥과	231	274	505	233	278	511	2	0.86	4	1.46	1.19
	45	담양	848	1,305	2,153	854	1,326	2,180	6	0.70	21	1.61	1.25
	46	대치	354	490	844	371	505	876	17	4.58	15	3.06	3.79
	47	창평	260	366	626	258	366	624	-2	-0.78	0	0.00	-0.32

지구	번호	본당명	2022년 신자			2023년 신자			남		여		2023년 증감률
			남	여	계	남	여	계	증감	증감률	증감	증감률	
광주 북부 2	48	임동	1,978	3,002	4,980	1,972	3,011	4,983	-6	-0.30	9	0.30	0.06
	49	북동	1,651	2,406	4,057	1,653	2,406	4,059	2	0.12	0	0.00	0.05
	50	동림동	1,586	2,251	3,837	1,539	2,189	3,728	-47	-3.05	-62	-2.75	-2.84
	51	두암동	1,839	2,921	4,760	1,815	2,880	4,695	-24	-1.32	-41	-1.40	-1.37
	52	삼각동	2,527	2,809	5,336	2,543	2,811	5,354	16	0.63	2	0.07	0.34
	53	용봉동	2,061	2,866	4,927	2,069	2,881	4,950	8	0.39	15	0.52	0.47
	54	운암동	3,427	4,822	8,249	3,422	4,790	8,212	-5	-0.15	-32	-0.66	-0.45
	55	증흥동	1,596	2,468	4,064	1,649	2,530	4,179	53	3.21	62	2.51	2.83
광주 서부	56	광천동	875	1,317	2,192	858	1,283	2,141	-17	-1.98	-34	-2.58	-2.33
	57	금호동	1,672	2,295	3,967	1,660	2,286	3,946	-12	-0.72	-9	-0.39	-0.53
	58	금호2동	1,588	2,212	3,800	1,591	2,207	3,798	3	0.19	-5	-0.23	-0.05
	59	농성동	1,702	2,494	4,196	1,678	2,472	4,150	-24	-1.43	-22	-0.88	-1.10
	60	쌍촌동	2,065	2,997	5,062	2,033	2,968	5,001	-32	-1.57	-29	-0.97	-1.21
	61	염주동	1,805	2,745	4,550	1,811	2,746	4,557	6	0.33	1	0.04	0.15
	62	유촌동	674	925	1,599	688	931	1,619	14	2.03	6	0.65	1.25
	63	치평동	2,166	3,176	5,342	2,160	3,175	5,335	-6	-0.28	-1	-0.03	-0.13
	64	풍암동	1,833	2,720	4,553	1,812	2,707	4,519	-21	-1.16	-13	-0.48	-0.75
	65	풍암우리	526	656	1,182	551	681	1,232	25	4.54	25	3.81	4.23
	66	화정1동	654	951	1,605	669	965	1,634	15	2.24	14	1.47	1.81
	67	화정3동	921	1,321	2,242	937	1,334	2,271	16	1.71	13	0.98	1.29
	68	화정4동	1,218	1,771	2,989	1,240	1,785	3,025	22	1.77	14	0.79	1.20
나주 함평	69	금암	322	375	697	312	374	686	-10	-3.21	-1	-0.27	-1.58
	70	나주	1,827	2,487	4,314	1,830	2,474	4,304	3	0.16	-13	-0.52	-0.23
	71	남평	455	562	1,017	454	556	1,010	-1	-0.22	-6	-1.07	-0.69
	72	노안	217	273	490	209	263	472	-8	-3.83	-10	-3.66	-3.67
	73	다시	278	442	720	279	437	716	1	0.36	-5	-1.13	-0.56
	74	빛가람동	829	1,011	1,840	877	1,074	1,951	48	5.47	63	6.23	6.03
	75	영산포	540	859	1,399	548	859	1,407	8	1.46	0	0.00	0.57
	76	학다리	304	471	775	303	466	769	-1	-0.33	-5	-1.06	-0.77
	77	함평	943	1,219	2,162	941	1,213	2,154	-2	-0.21	-6	-0.49	-0.37
	78	함평하상	255	364	619	262	368	630	7	2.67	4	1.10	1.78
	79	함평호영	198	290	488	200	292	492	2	1.00	2	0.69	0.82
목포 무안	80	옥암동	2,877	3,789	6,666	2,903	3,823	6,726	26	0.90	34	0.90	0.90
	81	용당동	2,028	2,696	4,724	2,027	2,673	4,700	-1	-0.05	-23	-0.85	-0.51
	82	하당	1,860	2,603	4,463	1,850	2,598	4,448	-10	-0.54	-5	-0.19	-0.34
	83	남악	977	1,204	2,181	1,022	1,252	2,274	45	4.40	48	3.99	4.26
	84	망운	346	527	873	345	531	876	-1	-0.29	4	0.76	0.34
	85	몽탄	283	366	649	285	366	651	2	0.70	0	0.00	0.31
	86	무안	997	1,314	2,311	1,015	1,325	2,340	18	1.77	11	0.84	1.25
	87	일로	1,133	1,234	2,367	1,133	1,222	2,355	0	0.00	-12	-0.97	-0.51
	88	청계	516	701	1,217	511	699	1,210	-5	-0.98	-2	-0.29	-0.58
	89	독천	273	436	709	273	426	699	0	0.00	-10	-2.29	-1.41
	90	삼호	355	418	773	367	429	796	12	3.27	11	2.63	2.98
목포 신안	91	경동	1,001	1,513	2,514	994	1,503	2,497	-7	-0.70	-10	-0.66	-0.68
	92	대성동	2,406	3,251	5,657	2,383	3,230	5,613	-23	-0.97	-21	-0.65	-0.78
	93	북교동	1,135	1,627	2,762	1,126	1,607	2,733	-9	-0.80	-20	-1.23	-1.05
	94	산정동	603	825	1,428	605	844	1,449	2	0.33	19	2.30	1.47

지구	번호	본당명	2022년 신자			2023년 신자			남		여		2023년 증감률
			남	여	계	남	여	계	증감	증감률	증감	증감률	
목포 신안	95	삼학도	1,091	1,637	2,728	1,073	1,612	2,685	-18	-1.68	-25	-1.53	-1.58
	96	연동	1,659	2,485	4,144	1,640	2,453	4,093	-19	-1.16	-32	-1.29	-1.23
	97	연산동	507	594	1,101	548	637	1,185	41	7.48	43	7.24	7.63
	98	도초	103	163	266	104	163	267	1	0.96	0	0.00	0.38
	99	비금	248	326	574	242	322	564	-6	-2.48	-4	-1.23	-1.74
	100	신안인덕	147	214	361	150	213	363	3	2.00	-1	-0.47	0.55
	101	신의	224	274	498	222	274	496	-2	-0.90	0	0.00	-0.40
	102	압해도	263	397	660	259	392	651	-4	-1.54	-5	-1.26	-1.36
	103	자은	204	316	520	203	313	516	-1	-0.49	-3	-0.95	-0.77
	104	흑산	395	576	971	396	575	971	1	0.25	-1	-0.17	0.00
서남부	105	강진	892	1,729	2,621	902	1,728	2,630	10	1.11	-1	-0.06	0.34
	106	신북	230	297	527	237	299	536	7	2.95	2	0.67	1.71
	107	영암	635	894	1,529	635	900	1,535	0	0.00	6	0.67	0.39
	108	고금	103	122	225	102	122	224	-1	-0.98	0	0.00	-0.44
	109	완도	841	1,007	1,848	844	1,014	1,858	3	0.36	7	0.70	0.54
	110	우수영	501	610	1,111	491	592	1,083	-10	-2.04	-18	-2.95	-2.52
	111	해남	1,321	1,658	2,979	1,332	1,655	2,987	11	0.83	-3	-0.18	0.27
	112	진도	687	963	1,650	702	988	1,690	15	2.14	25	2.60	2.42
	113	진도진길	450	585	1,035	448	583	1,031	-2	-0.45	-2	-0.34	-0.39
순천	114	금당	1,748	2,222	3,970	1,730	2,188	3,918	-18	-1.04	-34	-1.53	-1.31
	115	매곡동	2,076	2,629	4,705	2,092	2,618	4,710	16	0.76	-11	-0.42	0.11
	116	상사	191	256	447	193	258	451	2	1.04	2	0.78	0.89
	117	서면	204	293	497	301	409	710	97	32.23	116	39.59	42.86
	118	연향동	1,640	2,240	3,880	512	641	1,153	12	2.34	9	1.42	1.86
	119	저전동	1,744	2,441	4,185	1,627	2,224	3,851	-13	-0.80	-16	-0.71	-0.75
	120	조곡동	1,267	1,818	3,085	1,736	2,425	4,161	-8	-0.46	-16	-0.66	-0.57
	121	조례동	1,383	1,883	3,266	1,262	1,813	3,075	-5	-0.40	-5	-0.28	-0.32
	122	신대	500	632	1,132	1,474	1,946	3,420	91	6.17	63	3.35	4.72
	123	광양	1,311	1,741	3,052	1,314	1,750	3,064	3	0.23	9	0.52	0.39
	124	광영동	1,572	1,925	3,497	1,567	1,916	3,483	-5	-0.32	-9	-0.47	-0.40
	125	중동	1,218	1,362	2,580	1,221	1,371	2,592	3	0.25	9	0.66	0.47
	126	구례	724	961	1,685	730	972	1,702	6	0.82	11	1.14	1.01
여수	127	동산동	1,169	1,632	2,801	1,160	1,611	2,771	-9	-0.78	-21	-1.29	-1.07
	128	문수동	1,571	2,108	3,679	1,563	2,095	3,658	-8	-0.51	-13	-0.62	-0.57
	129	미평동	727	898	1,625	727	897	1,624	0	0.00	-1	-0.11	-0.06
	130	서교동	1,444	1,925	3,369	1,447	1,928	3,375	3	0.21	3	0.16	0.18
	131	선원동	1,663	2,116	3,779	1,676	2,130	3,806	13	0.78	14	0.66	0.71
	132	소호동	849	1,058	1,907	847	1,063	1,910	-2	-0.24	5	0.47	0.16
	133	신기동	1,312	1,698	3,010	1,325	1,710	3,035	13	0.98	12	0.71	0.83
	134	율촌	267	351	618	272	350	622	5	1.84	-1	-0.28	0.65
중남부	135	고흥	539	718	1,257	527	714	1,241	-12	-2.28	-4	-0.56	-1.27
	136	녹동	700	991	1,691	701	981	1,682	1	0.14	-10	-1.01	-0.53
	137	도화	128	172	300	128	170	298	0	0.00	-2	-1.16	-0.67
	138	소록도	138	170	308	144	179	323	6	4.17	9	5.29	4.87
	139	대덕	184	241	425	199	240	439	15	7.54	-1	-0.41	3.29
	140	장흥	787	1,000	1,787	795	990	1,785	8	1.01	-10	-1.00	-0.11
	141	별교	608	844	1,452	601	845	1,446	-7	-1.16	1	0.12	-0.41
	142	보성	795	1,058	1,853	798	1,061	1,859	3	0.38	3	0.28	0.32
계			152,400	213,867	366,267	152,822	214,060	366,882	422	0.27	193	0.09	0.17

3. 신자 연령별 구분 (남자)

지구	번호	본당명	0-4세	5-9세	10-14세	15-19세	20-24세	25-29세	30-34세	35-39세	40-44세	45-49세	50-54세	55-59세	60-64세	65-69세	70-74세	75-79세	80-84세	85-89세	90-94세	95-99세	100세 이상	연령 미상	계
광주광산1	1	비아동	4	8	16	24	99	187	192	111	78	57	83	111	156	91	53	32	23	13	6				1,344
	2	신창동	10	28	71	85	113	171	134	72	89	95	91	104	70	50	34	27	17	6	0	1			1,268
	3	쌍암동	7	38	63	100	137	249	338	146	126	124	160	144	190	136	66	51	21	16	3	1	0	0	2,116
	4	임곡동	2	2	3	4	5	22	27	16	19	11	12	11	27	12	14	11	12	7	3	2	1	2	225
	5	장덕동	7	42	101	120	99	121	90	58	94	110	113	79	55	51	29	22	8	6	1	1	1	0	1,208
	6	하남동	14	29	47	60	54	87	80	70	90	59	61	41	65	60	36	17	13	5	2	0	0		890
	7	사거리		1	4	8	6	19	16	22	24	18	24	28	28	16	18	15	12	8					267
	8	사창	0	2	15	13	9	26	18	10	16	9	20	22	29	38	17	22	13	7	0	0	1	1	288
	9	장성	4	16	28	21	43	79	75	72	85	90	72	95	125	138	101	78	55	32	13	5	2	6	1,235
광주광산2	10	선암동	4	8	17	16	17	30	46	45	40	29	16	14	31	24	16	10	11	6	1			2	383
	11	신동	1	20	17	33	37	107	134	81	138	116	132	111	129	108	79	81	47	41	8	5	2		1,427
	12	우산동	4	7	6	16	33	91	128	77	77	41	48	55	107	72	45	32	15	15	1	3			873
	13	운남동	9	36	69	91	158	320	277	124	148	154	133	168	161	82	71	48	29	19	4	3			2,104
	14	원동	4	13	34	41	69	110	150	118	169	138	135	111	100	100	92	70	57	26	10	4	2	1	1,554
	15	월곡동	5	19	23	59	116	228	250	167	175	120	123	164	182	174	76	61	36	25	12	12	2	10	2,039
	16	평동	1	2	8	6	9	12	22	18	16	29	25	12	30	41	32	19	17	8	5	1	3	1	317
	17	염산	1	3	2	0	6	9	22	11	19	9	15	11	14	15	9	11	9	3	1	0	0	0	170
	18	영광	1	7	12	23	38	60	70	46	55	52	59	61	63	52	29	24	20	12	5	2	2	3	696
광주남부	19	홍농	2	6	10	6	26	35	43	29	20	19	35	39	46	34	11	10	14	6	2	2	2		397
	20	노대동	3	38	58	44	51	62	109	100	145	99	66	50	97	102	87	55	22	11	2				1,201
	21	대촌	3		1	3	9	26	11	12	7	3	5	8	19	9	8	6	1	1					132
	22	방림동	10	28	50	55	53	114	171	150	200	156	174	129	156	190	147	108	90	50	25	8	2		2,066
	23	봉선동	6	31	57	50	93	177	208	175	216	151	139	118	159	197	120	82	48	29	11	8	5	2	2,082
	24	봉선유안	2	14	16	28	46	87	121	120	129	75	62	48	109	120	74	47	19	10	7	3			1,137
	25	봉선2동	8	43	94	98	102	108	123	87	86	116	103	84	106	84	41	14	17	10	1	1	2		1,328
	26	월산동	4	18	24	14	23	79	124	110	160	137	127	116	139	155	111	99	70	58	26	13	3	20	1,630
	27	주월동	1	15	17	21	45	101	137	109	155	68	77	85	103	107	84	70	42	23	8	3	3	0	1,274
광주동부	28	진월동	10	29	35	54	102	213	250	220	217	146	146	134	186	168	104	76	62	33	12	3	1	0	2,201
	29	효덕동	3	16	28	37	41	98	128	75	65	46	50	52	75	57	32	37	16	11	6	0	0	0	873
	30	계림동	9	23	20	32	69	72	96	99	164	134	127	84	130	104	78	68	61	21	20	2	0	0	1,413
	31	남동	4	19	24	22	32	58	106	94	127	127	127	143	150	130	108	91	87	41	13	7	3	0	1,513
	32	산수동	7	22	28	43	71	161	206	139	148	125	104	111	150	134	104	80	68	37	18	4	1		1,761
	33	지산동	3	7	7	25	50	72	95	95	111	121	127	135	146	125	76	65	62	23	16	10	1	0	1,372
	34	학운동	10	34	30	42	67	160	206	175	258	193	164	136	175	201	170	133	100	54	20	7	4	0	2,339
	35	호남동	1	6	8	14	22	42	57	59	81	74	83	77	91	102	77	49	62	19	5	3			932
	36	능주	4	5	8	10	4	16	25	27	24	20	15	24	21	25	18	15	8	6	1	2	0	0	278
광주북부1	37	화순	5	18	30	41	81	139	175	110	117	111	115	121	125	126	79	78	57	31	17	12	1		1,589
	38	문흥동	9	18	42	61	92	163	250	271	304	186	177	159	222	232	175	135	92	43	16	8	0	0	2,655
	39	본촌동	9	23	28	60	66	131	132	94	96	64	83	65	86	66	44	29	22	10	4	3			1,115
	40	서산동	8	10	21	21	50	130	216	132	139	81	68	74	140	125	69	54	24	25	7	2	1		1,397
	41	양산동	11	39	74	78	128	233	201	168	217	150	149	123	133	121	104	65	33	11	11	4	2	1	2,056
	42	오치동	3	25	45	110	147	284	408	292	280	162	151	150	213	212	113	95	51	45	14	7	5	1	2,813
	43	곡성		1	12	17	39	53	54	34	56	33	34	43	46	42	37	14	14	6	7	2	1		545
	44	옥과	1	3	2	6	23	23	24	17	11	13	21	14	19	15	17	6	7	4	4	3	0		233
	45	담양	5	9	17	25	30	58	74	56	54	54	50	61	90	89	67	53	26	23	8	4	0	1	854
	46	대치	5	12	13	8	15	31	42	29	22	21	18	25	35	38	23	15	10	7	2	0			371
	47	창평	2	4	5	5	5	18	20	17	25	17	14	8	24	24	35	13	14	6	0	2			258

지구	번호	본당명	0-4세	5-9세	10-14세	15-19세	20-24세	25-29세	30-34세	35-39세	40-44세	45-49세	50-54세	55-59세	60-64세	65-69세	70-74세	75-79세	80-84세	85-89세	90-94세	95-99세	100세 이상	연령 미상	계
광주북부 2	48	임동	7	30	50	34	57	89	128	151	241	177	179	148	168	173	115	110	72	31	6	4	2	0	1,972
	49	북동	6	16	26	29	37	58	83	109	168	143	165	130	143	171	118	81	95	45	20	7	3		1,653
	50	동림동	4	12	26	40	68	147	189	143	142	102	89	107	129	127	84	63	40	20	7	0	0	0	1,539
	51	두암동	4	8	26	34	70	165	215	146	177	145	124	110	132	148	97	94	67	34	11	8	0	0	1,815
	52	삼각동	12	31	74	126	253	440	373	170	125	97	152	188	197	122	62	53	35	23	7	2	1	0	2,543
	53	용봉동	12	30	37	73	112	177	263	165	185	151	137	153	177	125	87	90	57	34	4	0	0	0	2,069
	54	운암동	20	56	61	79	125	272	352	342	382	263	181	187	285	290	223	152	80	40	10	11	4	7	3,422
	55	중흥동	10	21	28	29	55	100	144	117	203	124	141	140	135	113	97	80	55	32	14	9	2	0	1,649
광주서부	56	광천동	1	14	10	16	30	31	88	74	94	77	48	65	77	62	57	51	39	17	4	2	1	0	858
	57	금호동	5	29	38	52	79	163	201	162	147	88	72	111	152	150	90	62	31	17	7	3	1		1,660
	58	금호2동	4	21	35	75	136	230	209	100	85	94	115	126	119	80	65	41	33	15	5	2	1	0	1,591
	59	농성동	1	17	28	25	41	101	145	124	192	163	141	96	113	138	112	97	80	44	13	6	1		1,678
	60	쌍촌동	3	19	32	51	84	147	219	156	239	172	148	142	153	137	119	91	61	37	13	8	2	0	2,033
	61	염주동	5	27	26	36	60	146	199	176	211	131	98	83	148	159	120	81	64	24	13	4	0		1,811
	62	유촌동	8	13	30	39	60	77	71	44	43	47	50	52	45	42	24	18	10	10	4	1			688
	63	치평동	13	40	46	80	133	284	253	140	153	132	148	160	180	148	88	55	49	39	13	2	4		2,160
	64	풍암동	5	24	71	114	158	232	162	99	113	121	169	121	114	110	68	58	46	20	5	1	1	0	1,812
	65	풍암우리	8	18	18	31	40	56	50	31	46	44	40	39	37	38	26	23	2	4	0	0	0	0	551
	66	화정1동	3	8	10	15	32	62	56	54	74	61	39	32	32	47	38	46	29	16	8	3	2	2	669
	67	화정3동	8	13	27	25	40	70	103	106	115	67	46	51	57	85	55	38	21	6	2	2	0	0	937
	68	화정4동	4	20	16	22	59	108	167	153	128	54	57	58	104	136	81	44	10	10	6	1	2	0	1,240
나주합평	69	금암	1	3	6	13	7	20	23	26	29	18	31	25	30	22	26	14	9	6	3	0	0	0	312
	70	나주	6	17	20	37	74	151	147	105	123	108	121	142	207	209	121	97	82	35	16	8	4		1,830
	71	남평	5	5	9	10	20	35	53	34	45	39	21	30	33	34	39	19	11	8	2	2	0	0	454
	72	노안	1	1	5	1	2	4	10	12	9	22	33	23	18	18	15	11	14	6	4				209
	73	다시	3	3	5	7	9	20	20	15	24	28	17	13	17	22	28	22	13	6	5	2	0	0	279
	74	빛가람동	20	33	45	35	48	65	80	82	86	79	50	56	78	49	37	19	11	3	1				877
	75	영산포	1	2	4	6	26	38	44	48	44	39	39	44	61	48	38	26	17	7	7	4	2	3	548
	76	학다리		2	6	4	8	20	13	24	26	22	29	26	33	23	18	14	14	10	2	3	2	4	303
	77	합평		6	17	16	40	42	53	41	88	60	78	80	98	101	87	51	44	24	10	5			941
	78	합평하상	0	2	6	5	10	18	29	14	25	18	20	20	18	26	17	14	11	3	3	2	0	1	262
	79	합평호영	1	2	2	1	2	7	11	16	17	14	17	14	22	11	25	14	13	6	0	1	1	3	200
목포무안	80	옥암동	12	43	69	113	215	344	309	194	219	183	221	244	245	194	117	71	54	32	13	3	1	7	2,903
	81	용당동	5	12	35	41	58	161	162	155	220	192	158	128	160	170	131	106	65	44	16	6	2		2,027
	82	하당	4	24	33	55	103	232	220	145	147	87	109	149	198	148	78	52	31	28	6	1			1,850
	83	남악	8	30	76	78	96	105	71	50	73	87	101	70	69	48	25	16	10	7	2				1,022
	84	망운		1	5	11	17	32	27	19	27	16	26	26	33	24	21	25	17	9	3	1	2	3	345
	85	몽탄	1	2	3	8	13	10	12	12	23	24	20	27	35	26	20	12	18	11	2	0	5	1	285
	86	무안	8	17	27	26	41	68	80	73	73	54	61	83	99	112	83	58	22	14	6	6	4		1,015
	87	일로	3	8	16	10	30	48	62	56	90	105	132	107	125	91	80	75	47	28	12	8	0	0	1,133
	88	청계	2	6	9	10	20	34	27	27	41	34	36	43	46	64	42	35	18	13	2	2			511
	89	독천	3	2	5	6	6	11	32	14	21	11	26	31	25	26	21	7	12	10	4	0	0	0	273
	90	삼호	1	8	15	12	36	54	32	15	29	19	30	36	30	19	12	9	7	2	1	0	0	0	367
목포신안	91	경동	1	11	6	7	29	41	52	54	110	82	104	72	68	103	79	77	53	33	10	1	1	0	994
	92	대성동	9	24	47	72	116	164	236	193	222	147	189	198	214	198	128	96	72	34	13	5	2	4	2,383
	93	북교동		6	16	16	26	45	72	65	75	93	85	96	101	115	107	74	59	38	21	7	9		1,126
	94	산정동	3	2	5	13	19	39	42	39	51	54	39	52	61	51	42	32	25	12	5	2	11	6	605

지구	번호	본당명	0-4세	5-9세	10-14세	15-19세	20-24세	25-29세	30-34세	35-39세	40-44세	45-49세	50-54세	55-59세	60-64세	65-69세	70-74세	75-79세	80-84세	85-89세	90-94세	95-99세	100세 이상	연령 미상	계
목포신안	95	삼학도	5	11	10	25	31	48	76	91	164	82	85	67	62	96	79	65	40	25	3	3	3	2	1,073
	96	연동	2	14	27	20	23	73	84	131	165	163	146	133	169	158	132	86	65	28	10	10	1	0	1,640
	97	연산동	5	19	47	23	37	46	50	36	55	39	39	31	32	33	24	14	14	2	0	2	0	0	548
	98	도초	1			1	1	5	14	10	7	9	7	9	15	5	7	3	5	4				1	104
	99	비금		3	3		6	8	15	19	33	29	29	19	12	13	12	13	10	7	2	1	1	7	242
	100	신안인덕	0		0	1	2	12	12	9	14	4	17	13	11	15	3	4	10	12	9	2	0		150
	101	신의	0	0	5	5	3	3	12	11	17	19	20	14	19	14	8	20	14	12	5	1	1	19	222
	102	압해도			3	1	2	16	8	13	21	26	31	32	20	22	14	21	12	8	4	4	1		259
	103	자은	0	0	0	0	0	0	0	0	0	2	0	0	0	2	40	65	46	40	3	5	0		203
	104	흑산	1	0	0	1	3	7	17	13	16	18	38	61	76	35	36	26	23	18	3	3		1	396
서남부	105	강진		2	13	29	37	81	98	62	66	63	76	63	82	79	68	29	21	22	6	1		4	902
	106	신북	0	4	7	5	13	26	28	10	12	13	18	12	22	20	9	17	10	9	0	1	1	0	237
	107	영암	1	11	20	11	43	45	69	54	51	40	46	44	49	46	40	23	15	17	10				635
	108	고금	1	2	4		7	10	9	8	8	3	7	4	8	9	4	9	5	4					102
	109	완도	4	13	20	31	32	81	96	50	62	53	68	60	64	63	49	34	38	19	6	1			844
	110	우수영	1	2	4	7	12	30	42	23	27	31	37	51	56	61	45	22	24	8	2	2	4	0	491
	111	해남	2	8	18	31	58	115	147	109	106	72	82	100	108	135	88	67	42	29	12	3			1,332
	112	진도	2	5	8	18	26	52	66	49	47	42	46	52	69	54	40	47	31	28	8		2	10	702
	113	진도진길	2	4	4	9	12	9	16	18	33	45	41	33	51	46	31	13	35	24	7	5	6	4	448
순천	114	금당	4	21	45	56	119	272	306	114	79	66	108	155	162	99	55	31	18	13	5	0	2	0	1,730
	115	매곡동	8	34	29	31	51	121	196	150	188	154	136	153	221	228	161	104	63	43	10	8	1	2	2,092
	116	상사	0	5	2	4	9	20	23	6	11	11	8	12	26	16	15	10	6	6	3				193
	117	서면	13	10	16	8	14	32	27	19	23	19	16	15	22	26	19	12	6	2	1	1			301
	118	연향동	6	15	34	36	96	193	259	156	112	55	80	108	185	151	71	32	22	9	5	1	1		1,627
	119	저전동	5	21	23	35	51	118	163	124	167	137	128	93	143	147	122	125	64	35	16	16	1	2	1,736
	120	조곡동	10	19	32	24	39	72	143	94	126	95	89	76	104	116	92	51	33	29	16	1	1	0	1,262
	121	조례동	7	21	70	64	13	138	196	137	101	89	136	132	123	125	56	31	18	10	7				1,474
	122	신대	8	21	43	43	33	65	37	26	56	32	38	34	28	23	15	8	1	1					512
	123	광양	9	10	20	27	77	143	191	109	114	58	94	78	116	102	76	37	26	14	8	1	4		1,314
	124	광영동	6	12	27	31	58	183	226	155	147	47	63	141	170	162	96	29	8	2	0	2	0	2	1,567
	125	중동	1	10	35	40	108	251	193	71	60	42	71	118	93	69	31	18	8	2					1,221
	126	구례	1	2	11	17	29	50	79	55	55	43	51	79	74	67	43	40	19	9	5	0	0	1	730
여수	127	동산동	4	10	18	19	37	80	83	81	91	86	90	80	84	125	104	62	42	27	17	8	2	10	1,160
	128	문수동	6	17	25	31	60	198	237	161	139	71	71	79	122	127	99	51	38	17	6	5	3		1,563
	129	미평동	3	4	14	25	47	97	110	66	46	37	45	69	55	45	28	24	8	2	1	1	0	0	727
	130	서교동	2	19	38	23	57	134	161	91	153	94	90	67	90	124	100	103	58	25	10	3	2	3	1,447
	131	선원동	8	10	29	39	80	191	274	128	132	90	101	126	158	126	84	61	27	6	2	1	3		1,676
	132	소호동	1	9	23	36	72	97	96	59	42	36	55	83	91	65	40	19	13	7	2	1	0	0	847
	133	신기동	9	21	43	50	71	154	163	90	127	83	64	94	103	88	84	44	21	9	3	2	1	1	1,325
	134	율촌		2	1	6	9	19	18	17	27	22	21	19	16	29	24	20	12	5	3	0	2	0	272
중남부	135	고흥	0	1	5	6	25	53	66	52	41	34	24	37	41	46	34	21	16	11	10	1	1	2	527
	136	녹동	4	4	4	20	45	74	51	56	50	55	58	61	79	52	25	26	14	11	8	4	0	0	701
	137	도화		1			3	8	17	11	8	9	9	11	14	16	8	5	3		2		1	2	128
	138	소록도	0	0	2	1	3	7	5	6	4	4	9	9	10	14	21	18	15	10	4	1	1	0	144
	139	대덕	2	1	3	4	18	27	9	9	20	9	11	13	21	21	13	8	6	4	0	0	0	0	199
	140	장흥	4	11	26	27	41	70	70	58	63	62	58	63	69	52	46	36	19	12	5	2	0	1	795
	141	벌교	2	5	4	8	16	46	53	28	46	36	55	58	55	62	53	33	22	9	5	2	1	2	601
	142	보성	2	14	12	17	49	72	76	60	60	43	49	51	93	68	50	39	21	9	8	5			798
계			616	1,967	3,373	4,332	7,102	13,470	15,872	11,553	13,489	10,427	10,724	10,801	13,056	12,254	8,688	6,445	4,431	2,511	952	418	173	168	152,822

4. 신자 연령별 구분 (여자)

지구	번호	본당명	0-4세	5-9세	10-14세	15-19세	20-24세	25-29세	30-34세	35-39세	40-44세	45-49세	50-54세	55-59세	60-64세	65-69세	70-74세	75-79세	80-84세	85-89세	90-94세	95-99세	100세 이상	연령 미상	계
광주광산1	1	비아동	3	11	19	40	71	121	149	106	110	113	181	266	239	144	72	55	60	42	29	3	4		1,838
	2	신창동	14	26	42	75	76	95	75	94	146	186	225	168	101	95	67	44	24	20	5	3			1,581
	3	쌍암동	11	43	56	87	132	180	236	157	163	219	322	372	305	145	98	77	75	48	25	14	0	1	2,766
	4	임곡동		1	2	6	4	14	10	14	26	24	19	18	22	24	20	20	30	11	8	3	6	1	283
	5	장덕동	15	43	95	115	109	69	57	94	183	232	194	104	81	80	48	41	20	11	7	2	3	1	1,604
	6	하남동	7	20	42	48	60	72	74	109	122	104	118	100	111	84	42	25	20	14	5	5	0	0	1,182
	7	사거리	1	1	2	12	11	14	18	16	29	21	37	35	34	31	24	11	30	25	4				356
	8	사창	0	3	12	13	7	5	13	19	14	21	16	21	34	39	18	15	24	21	8	11	6		320
	9	장성	5	13	23	23	33	61	66	77	109	103	143	141	221	179	139	106	98	96	60	38	9	18	1,761
광주광산2	10	선암동	6	10	17	10	12	19	22	43	56	45	32	35	45	44	21	16	22	21	9	7	3	2	497
	11	신동	4	14	17	25	52	77	95	91	140	165	201	206	208	198	170	143	118	86	53	25	23		2,111
	12	우산동	5	10	7	7	24	60	75	87	88	50	98	141	141	112	52	40	47	38	29	22	2		1,135
	13	운남동	9	33	67	107	129	179	180	137	220	230	351	330	253	156	125	93	84	57	26	6	4		2,776
	14	원동	2	17	32	45	64	66	79	134	179	174	209	197	184	189	165	121	98	74	51	27	9	1	2,117
	15	월곡동	9	16	33	47	59	152	179	199	183	182	303	411	404	245	143	118	88	86	60	27	7	8	2,959
	16	평동	1	4	15	6	8	18	9	19	23	34	30	24	41	43	48	37	25	27	19	16	13	1	461
	17	염산	0	4	3	4	6	6	14	12	13	12	13	21	18	22	16	15	28	14	6	0	0	0	227
	18	영광	1	13	20	23	29	42	51	63	55	61	91	106	86	83	54	42	33	41	27	14	5	5	945
광주남부	19	홍농	1	4	6	9	24	23	28	21	23	17	49	58	47	29	13	15	15	12	6	3	2		405
	20	노대동	15	28	43	59	42	61	78	128	166	122	119	123	179	155	131	77	47	17	7	3			1,600
	21	대촌			3	2	2	6	8	9	14	12	9	11	17	25	13	11	8	3	3	1	2		159
	22	방림동	8	27	43	60	73	90	142	162	281	226	250	263	335	331	293	216	158	111	66	44	18		3,197
	23	봉선동	4	25	54	59	79	115	192	224	300	230	276	268	382	311	208	140	104	84	68	30	14	1	3,168
	24	봉선유안	3	9	23	34	47	93	136	128	148	113	175	169	269	240	100	74	57	48	36	8	9		1,919
	25	봉선2동	5	39	91	101	105	86	110	89	169	187	204	166	175	96	63	36	31	15	14	4	2		1,788
	26	월산동	3	18	17	18	34	46	83	87	176	147	205	220	279	279	223	171	159	106	61	48	23	37	2,440
	27	주월동	2	21	20	23	36	65	109	142	157	131	148	182	240	207	152	110	75	45	26	16	8	0	1,915
광주동부	28	진월동	9	46	47	57	88	168	214	238	253	215	267	302	378	309	226	147	89	76	49	23	31	1	3,233
	29	효덕동	3	15	31	26	36	61	75	75	107	86	99	114	146	95	67	58	41	22	22	3	2	0	1,184
	30	계림동	7	19	27	34	57	81	98	153	178	200	223	245	259	251	173	175	143	97	63	32	1	0	2,516
	31	남동	7	8	13	22	27	80	104	122	165	164	257	347	360	234	199	162	123	83	57	29	17	0	2,580
	32	산수동	11	15	32	32	81	133	195	155	207	153	223	256	317	248	195	176	171	100	51	19	7	1	2,778
	33	지산동	2	9	15	23	124	194	161	136	196	158	235	360	280	242	195	127	113	84	46	31	11	0	2,742
	34	학운동	8	25	37	54	63	107	175	203	288	217	290	357	382	413	314	228	198	124	96	34	27	0	3,640
	35	호남동	2	3	13	17	20	46	59	58	90	98	171	232	233	167	102	104	67	37	29	14	5		1,567
	36	능주	3	3	10	6	6	12	10	21	24	22	34	18	45	38	27	21	19	13	8	3	4	0	347
광주북부1	37	화순	8	25	33	36	75	88	136	110	162	162	202	245	230	189	124	136	120	94	62	39	26		2,302
	38	문흥동	8	22	54	73	92	167	234	244	355	301	296	404	542	432	326	266	181	134	92	28	18	0	4,269
	39	본촌동	9	22	39	42	64	85	91	86	114	110	174	151	145	95	69	39	33	29	17	10	2		1,426
	40	서산동	3	19	9	18	46	100	127	137	122	116	153	265	259	224	95	86	67	49	24	12	8	2	1,941
	41	양산동	20	38	64	88	106	114	163	186	279	214	288	288	271	240	133	113	73	58	37	12	7	4	2,796
	42	오치동	12	15	35	52	88	162	258	224	287	252	322	413	490	360	221	194	141	110	57	21	24	7	3,745
	43	곡성	2	1	8	13	20	25	36	38	39	57	64	79	83	76	41	46	30	30	37	6	3	3	737
	44	옥과	0	2	2	12	6	14	8	21	14	17	30	13	40	21	17	12	17	17	11	1	2	1	278
	45	담양	7	9	18	18	27	35	57	53	95	83	85	126	124	126	100	71	86	91	64	44	6	1	1,326
	46	대치	1	10	12	5	7	22	26	25	26	31	36	43	64	54	32	27	20	34	16	9	5	0	505
	47	창평	4	2	4	1	6	10	20	18	32	18	16	35	42	43	31	23	22	26	10	3	0	0	366

지구	번호	본당명	0-4세	5-9세	10-14세	15-19세	20-24세	25-29세	30-34세	35-39세	40-44세	45-49세	50-54세	55-59세	60-64세	65-69세	70-74세	75-79세	80-84세	85-89세	90-94세	95-99세	100세 이상	연령 미상	계
광주북부 2	48	임동	9	26	32	38	57	80	120	160	244	246	258	295	344	320	248	188	159	79	69	27	11	1	3,011
	49	북동	8	19	17	18	35	58	82	111	163	193	235	230	270	242	192	198	145	86	64	25	15	0	2,406
	50	동림동	5	13	25	38	73	123	129	125	202	138	180	214	301	217	144	87	86	46	29	14	0	0	2,189
	51	두암동	2	10	37	39	71	132	175	182	239	179	224	277	336	312	236	164	115	82	47	17	1	3	2,880
	52	삼각동	10	26	45	96	129	185	177	148	176	211	373	376	313	161	111	81	86	58	33	10	6	0	2,811
	53	용봉동	16	27	53	57	102	166	191	168	175	213	263	306	339	252	185	156	96	67	36	11	1	1	2,881
	54	운암동	19	59	62	61	110	188	234	327	446	348	365	452	602	617	361	228	123	82	53	23	11	19	4,790
	55	중흥동	10	31	20	40	44	87	101	146	176	167	214	246	261	231	227	153	159	111	63	25	18	0	2,530
광주서부	56	광천동	2	11	14	13	31	31	49	98	95	106	91	108	132	152	103	96	51	58	27	14	1	0	1,283
	57	금호동	8	21	42	54	62	127	156	157	152	136	187	242	291	230	145	85	72	67	42	7	3	0	2,286
	58	금호2동	2	16	54	79	136	147	139	111	129	183	290	260	203	159	98	67	62	43	16	11	1	1	2,207
	59	농성동	7	9	23	16	27	69	102	120	193	186	225	223	260	293	206	199	142	93	47	30	2		2,472
	60	쌍촌동	3	18	36	55	74	110	154	159	272	216	288	299	301	324	224	180	105	58	50	42	0	0	2,968
	61	염주동	6	20	28	31	45	138	151	187	251	179	176	239	363	313	207	166	106	79	47	9	5		2,746
	62	유촌동	4	10	23	32	41	54	55	40	73	79	126	86	84	61	51	46	27	18	18	3			931
	63	치평동	8	35	70	83	130	216	210	217	222	231	370	380	307	213	127	121	99	71	37	15	13		3,175
	64	풍암동	10	22	75	94	138	169	152	122	196	278	357	303	228	172	116	114	82	48	18	10	3	0	2,707
	65	풍암우리	6	13	32	28	32	39	38	40	57	63	76	52	66	60	36	17	12	4	8	0	2	0	681
나주합평	66	화정1동	2	10	9	11	22	43	38	55	73	63	73	64	97	90	85	87	62	41	27	9	3	1	965
	67	화정3동	3	17	26	21	30	45	90	92	133	75	86	123	187	181	92	52	29	20	19	11	2	0	1,334
	68	화정4동	4	14	17	17	52	87	126	152	143	97	125	178	264	226	114	49	43	44	19	11	3	0	1,785
	69	금암	2	1	3	1	9	15	11	22	38	24	20	26	32	42	22	31	35	18	14	5	1	2	374
	70	나주	3	13	24	25	49	86	125	133	134	161	207	234	289	259	180	148	145	105	64	55	34	1	2,474
	71	남평	2	7	10	11	18	19	35	36	48	34	26	49	46	66	49	21	26	22	17	5	9	0	556
	72	노안	1	1	5		5	10	8	8	19	17	14	23	25	25	13	16	22	25	22	4			263
	73	다시	2	2	0	8	8	16	13	18	23	17	26	32	39	49	37	38	33	43	21	10	2	0	437
	74	빛가람동	10	39	62	39	31	61	81	78	125	94	78	104	104	70	39	24	13	12	9	1			1,074
	75	영산포	2	6	8	10	19	37	33	41	59	50	64	68	87	93	67	51	50	43	37	21	12	1	859
목포무안	76	학다리	0	1	2	0	5	16	19	21	38	33	29	47	39	37	36	35	38	37	19	10	4	0	466
	77	함평	7	11	11	14	19	39	44	53	71	65	94	108	129	146	85	70	80	99	47	15	5	1	1,213
	78	함평하상	0	0	3	2	10	11	9	15	18	18	28	37	30	27	27	35	29	31	14	13	7	4	368
	79	함평호영	0	4	2	6	3	6	9	11	17	27	17	19	25	34	28	23	16	16	11	7	7	4	292
	80	옥암동	9	42	80	117	181	250	247	248	286	310	426	403	409	263	176	116	102	72	51	14	13	8	3,823
	81	용당동	4	21	25	37	50	88	113	158	232	202	216	210	297	314	210	166	137	87	71	19	16		2,673
	82	하당	7	18	43	60	99	181	178	168	182	180	259	304	325	197	99	93	83	68	34	19	1		2,598
	83	남악	10	28	53	59	84	73	68	65	154	155	148	124	73	64	38	27	12	10	5	2			1,252
	84	망운	3	4	7	8	11	17	32	31	27	33	34	46	58	44	46	32	44	32	16	1	3	2	531
	85	몽탄	1	1	1	5	4	7	6	7	17	17	25	36	35	30	33	36	37	27	11	10	11	9	366
목포신안	86	무안	7	16	19	24	42	52	45	66	93	93	107	117	153	122	103	78	63	43	41	27	14		1,325
	87	일로	4	8	6	16	24	39	49	46	93	80	81	91	110	116	106	97	94	70	57	30	5	0	1,222
	88	청계	4	7	6	6	22	20	39	19	48	39	47	59	65	86	54	43	55	43	20	10	7		699
	89	독천	0	1	1	3	7	17	13	15	22	17	39	53	43	42	32	27	25	38	18	8	5	0	426
	90	삼호	3	8	10	19	37	29	20	16	34	39	71	39	35	19	20	10	8	9	2	1	0	0	429
	91	경동	5	7	10	12	32	50	70	65	110	120	115	119	146	156	122	110	100	77	38	20	19	0	1,503
	92	대성동	10	23	43	67	134	136	189	220	245	214	279	294	332	307	219	145	173	100	61	17	17	5	3,230
	93	북교동	2	3	8	21	33	37	49	57	73	103	132	155	178	150	157	122	115	87	62	36	27		1,607
	94	산정동	1	4	3	2	19	17	37	40	62	80	91	69	81	69	54	57	42	43	38	17	9	9	844

지구	번호	본당명	0-4세	5-9세	10-14세	15-19세	20-24세	25-29세	30-34세	35-39세	40-44세	45-49세	50-54세	55-59세	60-64세	65-69세	70-74세	75-79세	80-84세	85-89세	90-94세	95-99세	100세 이상	연령 미상	계
목포신안	95	삼학도	6	5	14	20	29	53	70	96	140	135	139	113	173	181	163	107	77	56	16	12	3	4	1,612
	96	연동	5	9	17	30	37	65	79	117	173	201	228	228	253	270	201	179	134	86	87	49	5	0	2,453
	97	연산동	6	19	34	27	14	26	31	54	66	62	46	43	55	52	36	24	20	12	8	2	0	0	637
	98	도초		1	1		1	5	11	9	9	8	16	11	12	11	16	8	17	13	6	3	4	1	163
	99	비금	0	0	2	3	9	8	10	17	25	23	25	26	29	29	27	27	18	15	13	4	2	10	322
	100	신안인덕	0	1	0	2	2	1	9	13	9	7	15	14	22	13	10	23	24	19	15	7	2	5	213
	101	신의	0	0	2	2	2	6	4	16	22	18	16	15	19	20	18	24	28	23	18	6	5	10	274
	102	압해도			3	5	8	11	20	17	38	32	43	28	40	32	21	21	24	23	12	10	4		392
	103	자은	0	0	0	0	3	0	0	0	0	2	0	1	22	80	92	98	5	8				2	313
	104	흑산	0	0	0	3	2	3	18	15	26	30	36	66	64	56	53	41	75	38	25	14	6	4	575
서남부	105	강진	1	8	22	16	39	60	68	79	130	162	245	217	211	137	96	72	62	44	37	12	1	9	1,728
	106	신북	0	3	6	5	8	16	21	8	29	17	19	24	18	26	25	18	20	19	4	6	4	3	299
	107	영암		7	13	19	37	45	70	67	67	59	73	71	96	66	59	40	38	33	27	9	4		900
	108	고금		1	1	1	5	7	4	10	11	12	9	12	9	13	7	9	5	2	1	3			122
	109	완도	6	8	17	25	33	45	46	60	84	70	105	92	124	96	54	59	45	19	14	8	4		1,014
	110	우수영	0	3	0	9	7	21	23	31	29	31	44	60	63	77	46	41	39	29	23	12	4	0	592
	111	해남	2	12	18	29	42	50	85	100	125	132	156	166	195	191	104	70	59	55	44	20			1,655
	112	진도	1	1	6	10	27	37	52	59	51	64	79	100	109	100	76	59	44	44	23	23	8	15	988
	113	진도진길	1	1	1	6	6	8	5	16	51	62	38	38	64	63	44	43	44	42	25	9	11	5	583
	114	금당	3	14	26	70	106	155	194	139	117	133	307	359	247	138	53	45	35	28	13	4	2	0	2,188
순천	115	매곡동	4	24	30	43	47	93	150	162	189	182	185	274	315	331	224	120	91	74	41	23	8	8	2,618
	116	상사	0	0	5	6	5	13	14	8	17	16	24	27	20	25	18	18	15	17	7	1	2	0	258
	117	서면	10	7	15	9	20	24	25	24	25	31	27	36	38	37	20	27	14	13	7	0	0	0	409
	118	연향동	7	15	27	34	69	127	198	155	155	116	197	325	350	220	82	51	36	30	18	6	6	0	2,224
	119	저전동	7	19	24	31	48	79	113	144	196	185	178	186	244	316	223	148	121	75	45	28	12	3	2,425
	120	조곡동	4	17	19	30	35	65	72	107	141	118	128	163	224	232	136	104	98	51	47	20	2		1,813
	121	조례동	8	22	60	68	87	130	114	111	149	153	216	252	233	147	58	40	37	32	21	4	4	0	1,946
	122	신대	4	24	40	55	25	36	28	45	89	80	56	55	48	28	11	5	3	6	2	1			641
	123	광양	5	16	25	33	52	73	106	113	118	138	135	194	240	160	108	69	60	45	28	19	13		1,750
	124	광영동	6	13	43	27	52	108	171	132	145	66	162	267	337	253	70	18	16	22	6	2	0		1,916
	125	중동		12	31	37	65	116	96	70	88	131	201	207	125	74	48	27	21	14	7	1	0		1,371
	126	구례	0	1	17	29	32	35	46	47	63	52	101	113	129	95	70	59	39	26	8	7	0	3	972
여수	127	동산동	3	9	23	22	38	39	43	81	115	98	121	150	179	181	136	116	86	67	40	38	14	12	1,611
	128	문수동	3	23	23	22	54	88	148	150	192	124	174	212	286	218	123	93	60	50	31	10	11		2,095
	129	미평동	6	4	13	35	47	68	61	32	55	76	106	103	103	71	46	25	17	18	6	4	1	0	897
	130	서교동	7	20	31	21	38	57	89	107	157	153	130	166	218	237	170	129	88	50	33	13	10	4	1,928
	131	선원동	4	18	24	43	81	142	146	106	163	150	246	289	253	200	132	41	37	16	23	8	5	3	2,130
	132	소호동	2	5	18	39	59	98	62	44	64	108	114	147	123	76	50	19	20	9	1	4	1	0	1,063
	133	신기동	9	21	28	42	40	100	107	98	165	109	158	199	227	168	96	53	47	17	17	8	1	0	1,710
	134	율촌	3	1	3	4	5	12	9	11	34	23	21	25	28	43	33	15	27	20	24	5	4	0	350
중남부	135	고흥	0	0	4	13	17	33	29	36	56	39	45	73	88	62	62	40	37	36	26	8	8	2	714
	136	녹동	0	8	10	22	41	43	43	55	88	74	92	86	111	63	55	60	57	37	23	6	7		981
	137	도화	1			3	1	10	6	2	7	7	12	23	27	27	12	10	5	8	6	2		1	170
	138	소록도	0	4	0	3	4	8	8	6	11	10	20	15	18	15	9	12	12	16	5	3	0	0	179
	139	대덕	1	2	5	3	15	14	12	7	16	10	19	19	31	39	18	11	9	4	3	0	0	2	240
	140	장흥	4	7	29	22	46	54	55	53	64	66	97	85	100	83	50	50	39	46	25	10	5	0	990
	141	별교	7	2	6	8	14	23	27	37	54	45	76	68	106	86	61	61	63	46	31	17	3	4	845
	142	보성	6	14	11	26	28	45	55	65	78	60	100	107	97	104	73	57	47	46	27	15			1,061
계			645	1,865	3,239	4,192	6,245	9,517	11,599	12,269	16,300	15,324	19,518	21,818	23,998	20,338	13,960	10,751	8,785	6,492	4,104	1,930	893	278	214,060

전년도(2022년) 대비 증감

구분		2022년 총수			2023년 총수			증 감 수			증감률
		남	여	계	남	여	계	남	여	계	
1	0-4세	450	471	921	616	645	1,261	166	174	340	36.92
2	5-9세	1,852	1,766	3,618	1,967	1,865	3,832	115	99	214	5.91
3	10-14세	3,327	3,188	6,515	3,373	3,239	6,612	46	51	97	1.49
4	15-19세	4,341	4,194	8,535	4,332	4,192	8,524	-9	-2	-11	-0.13
5	20-24세	7,226	6,286	13,512	7,102	6,245	13,347	-124	-41	-165	-1.22
6	25-29세	13,598	9,560	23,158	13,470	9,517	22,987	-128	-43	-171	-0.74
7	30-34세	15,731	11,610	27,341	15,872	11,599	27,471	141	-11	130	0.48
8	35-39세	11,573	12,296	23,869	11,553	12,269	23,822	-20	-27	-47	-0.20
9	40-44세	13,417	16,287	29,704	13,489	16,300	29,789	72	13	85	0.29
10	45-49세	10,392	15,347	25,739	10,427	15,324	25,751	35	-23	12	0.05
11	50-54세	10,640	19,581	30,221	10,724	19,518	30,242	84	-63	21	0.07
12	55-59세	10,773	21,761	32,534	10,801	21,818	32,619	28	57	85	0.26
13	60-64세	12,942	23,921	36,863	13,056	23,998	37,054	114	77	191	0.52
14	65-69세	12,226	20,094	32,320	12,254	20,338	32,592	28	244	272	0.84
15	70-74세	8,639	13,827	22,466	8,688	13,960	22,648	49	133	182	0.81
16	75-79세	6,373	10,635	17,008	6,445	10,751	17,196	72	116	188	1.11
17	80-84세	4,499	8,899	13,398	4,431	8,785	13,216	-68	-114	-182	-1.36
18	85-89세	2,552	6,621	9,173	2,511	6,492	9,003	-41	-129	-170	-1.85
19	90-94세	1,026	4,229	5,255	952	4,104	5,056	-74	-125	-199	-3.79
20	95-99세	445	2,016	2,461	418	1,930	2,348	-27	-86	-113	-4.59
21	100세이상	194	978	1,172	173	893	1,066	-21	-85	-106	-9.04
22	연령미상	184	300	484	168	278	446	-16	-22	-38	-7.85
계		152,400	213,867	366,267	152,822	214,060	366,882	422	193	615	0.17

신자 연령별 남·여 현황

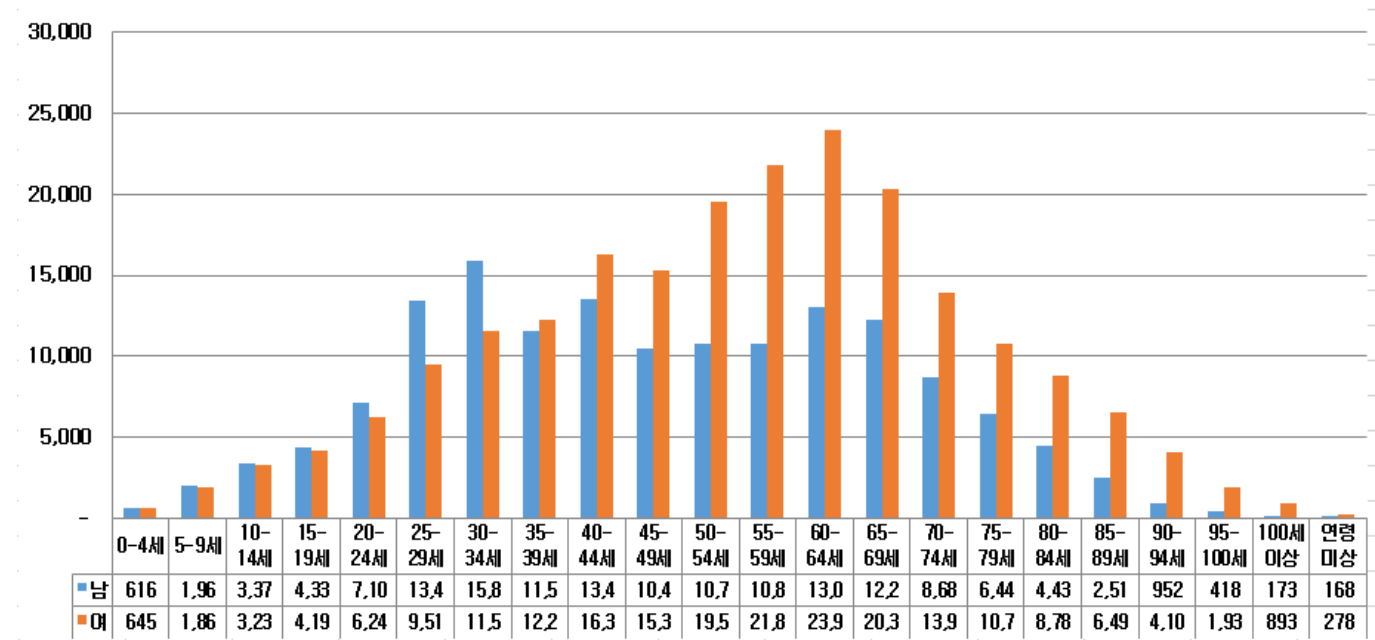

공소 신자수

번호	본당명	공소수	공소명	소재지	신 자 수		
					남	여	계
1	강진	2	성 전	강 진	80	119	199
2			신 전	강 진	78	130	208
3	고금	1	금 일	완 도	45	54	99
4	경동	1	장 산	신 안			
5	계림동	1	인 압	담 양	29	39	68
6	고흥	2	과 역	고 흥	17	24	41
7			포 두	고 흥	0	0	0
8	곡성	1	석 곡	곡 성	89	126	215
9	광영동	1	중 도	광 양			
10	구례	1	산 동	구 례	32	44	76
11	금암	1	현 애	나주시	114	106	220
12	나주	1	금 천	나주시	54	99	153
13	남평	1	호 혜	나주시	44	66	110
14	녹동	2	금 당	완 도	8	18	26
15			금 산	고 흥	15	20	35
16	다시	1	동 강	나주시	76	120	196
17	대덕	3	관 산	장 흥	67	79	146
18			용 산	장 흥	34	27	61
19			회 진	장 흥			
20	독천	2	군 서	영 압	70	110	180
21			성 재	영 압	76	130	206
22	두암동	1	말바우시장	광주시	8	42	50
23	망운	3	임 자	신 안	12	24	36
24			지 도	신 안	74	101	175
25			해 제	무 안	55	79	134
26	별교	3	금 성	고 흥	18	21	39
27			동 강	순천시	66	80	146
28			조 성	보 성	44	65	109
29	보성	1	회 천	보 성	47	52	99
30	북동	1	양동시장	광주시	62	121	183
31	사거리	2	매 남	장 성			
32			성진	장 성			
33	산정동	1	울 도	목포시		1	1
34	삼호	1	용 양	영 압	90	103	193
35	상사	1	별 량	순천시	52	75	127
36	서교동	1	거문도	여수시	17	10	27
37	선암동	1	삼도	광주시	27	66	93
38	신북	2	도 포	영 압	23	24	47
39			시 중	영 압	61	68	129

번호	본당명	공소수	공소명	소재지	신 자 수		
					남	여	계
40	신의	2	대리	신 안	2	9	11
41			웅곡	신 안	1	13	14
42	압해도	1	신장	신 안	50	52	102
43	염산	1	백 수	영 광	13	9	22
44	영광	1	영 민	영 광	10	10	20
45	영산포	1	봉 황	나주시	100	127	227
46	영암	1	영 보	영 암	4	8	12
47	옥암동	1	임 성	무 안	74	100	174
48	완도	3	노 화	완 도	73	92	165
49			당 사	완 도	17	36	53
50			신 지	완 도			
51	우수영	4	고 당	해 남			
52			예 락	해 남			
53			화 원	해 남			
54			황 산	해 남			
55	울촌	1	중 산	여수시	19	30	49
56	일로	1	환학동	무 안	36	61	97
57	임곡동	1	본 량	광주시	51	79	130
58	장흥	4	안 양	장 흥			
59			유 치	장 흥			
60			장 동	장 흥			
61			장 평	장 흥	32	42	74
62	진도	3	석 교	진 도	35	45	80
63			인 지	진 도	52	71	123
64			귀 성	진 도	0	0	0
65	청계	2	강 정	무 안	18	19	37
66			기 동	무 안	51	65	116
67	학다리	3	석 정	함 평	36	56	92
68			재 생	함 평	31	21	52
69			신 계	함 평			
70	해남	3	남 창	해 남	83	67	150
71			땅 끝	해 남	72	101	173
72			영 전	해 남	11	10	21
73	화순	1	사 평	화 순	8	21	29
74	흑산	6	다 촌	신 안	1	1	2
75			사 리	신 안	5	10	15
76			오 리	신 안	2		2
77			장 도	신 안	3	5	8
78			홍도1구	신 안	1	3	4
79			홍도2구	신 안	2	8	10
계		79			2,477	3,414	5,891

III. 성직자 · 대신학생

1. 성직자 소속

구 분	추 기 경	대 주 교	주교		몬시놀		신부								교구 신부수	선교회 신부수	수도회 신부수	타교구 신부수	한국인 신부수	외국인 신부수
			한국인	외국인	한국인	외국인	한국인				외국인									
							교구소속	선교회소속	수도회소속	타교구소속	교구소속	선교회소속	수도회소속	타교구소속						
인원		4					296		49	10		11	8		296	11	57	10	355	19

2. 성직자 소임 (교구사제)

구 분	주교		신부											새수품 신부	임적 신부	제적 신부	사망 신부
	현직	원로 사목	본당 사목	특수 사목	군중	국내외 연 학	교포 사목	해외 선교	안식년	휴양	대기	휴직	원로 사목				
인원	1	3	172	43	7	9	7	4	8	5		5	36	2			2

3. 성직자 연령 (교구사제)

구분	25-29세	30-34세	35-39세	40-44세	45-49세	50-54세	55-59세	60-64세	65-69세	70-74세	75-79세	80세 이상
인원	4	22	24	41	36	53	38	29	21	7	10	11

성직자 소임

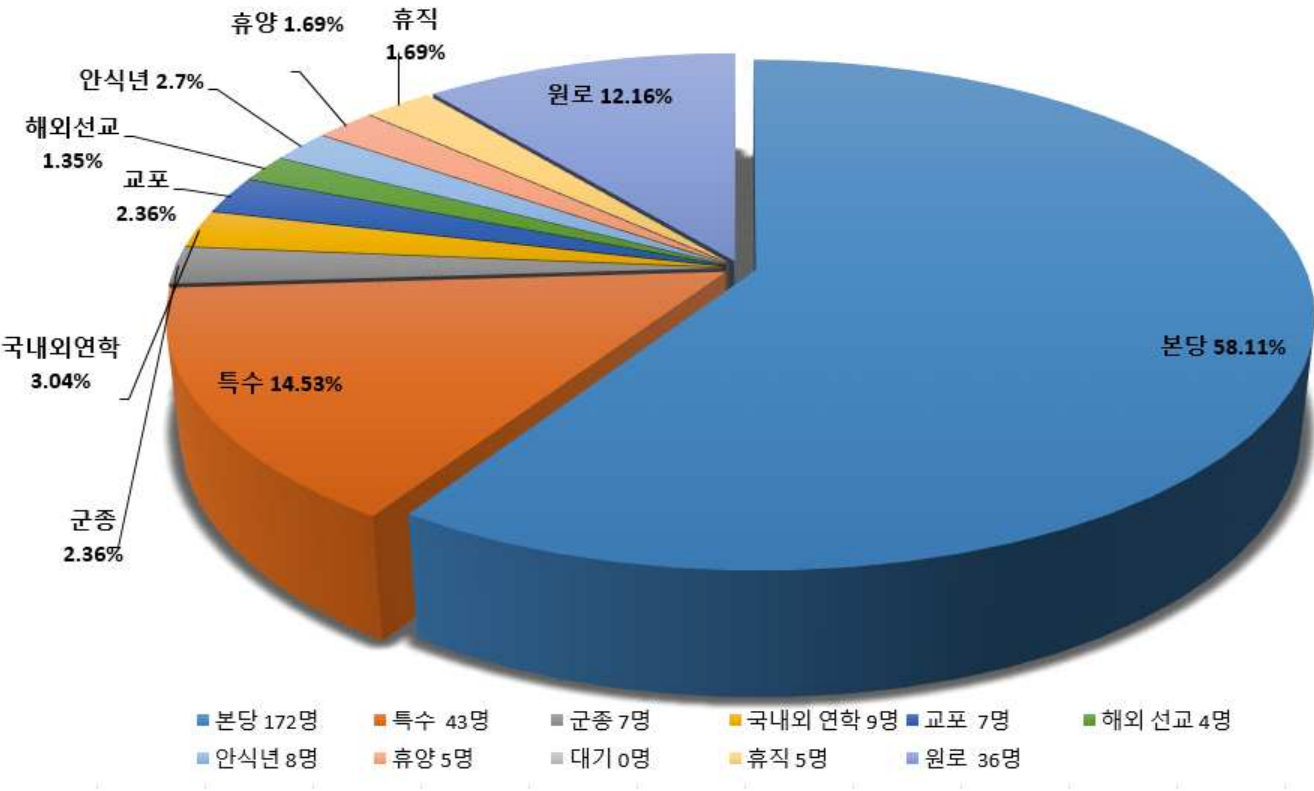

4. 성직자 해외선교(대륙 및 국가)

대륙	국가	인원
남아메리카	볼리비아	2
아시아	일본	1
유럽	프랑스	1

5. 대신학생 현황

지구	번호	본당명	신 학 생									
			학부생	연구과생	휴학생	유학생	재적총수	입 학	편 입	복 학	제 적	부제수품
광주 광산 1	1	비아동	1		1		2					
	2	신창동	1		1		2			1		
	3	쌍암동										
	4	임곡동										
	5	장덕동			1		1					
	6	하남동										
	7	사거리										
	8	사창										
	9	장성										
광주 광산 2	10	선암동										
	11	신동	2				2					
	12	우산동										
	13	운남동		1			1					1
	14	원동		1			1					
	15	월곡동		1	1		2			1		
	16	평동										
	17	염산										
	18	영광										
	19	홍농										
광주 남부	20	노대동										
	21	대촌										
	22	방림동										
	23	봉선동		1			1					
	24	봉선유안										
	25	봉선2동										
	26	월산동										
	27	주월동		1			1					1
	28	진월동										
	29	효덕동										
광주 동부	30	계림동										
	31	남동										
	32	산수동			1		1					
	33	지산동										
	34	학운동										
	35	호남동	1				1			1		
	36	능주										
	37	화순			1		1					
광주 북부 1	38	문흥동	1				1					
	39	본촌동										
	40	서산동										
	41	양산동										
	42	오치동	1	1			2			1		1
	43	곡성	1				1					
	44	옥과			1		1					
	45	담양										
	46	대치										
	47	창평										

지구	번호	본당명	신 학 생									
			학부생	연구과생	휴학생	유학생	재적총수	입 학	편 입	복 학	제 적	부제수품
광주 북부 2	48	임동										
	49	북동										
	50	동림동			1		1					
	51	두암동										
	52	삼각동										
	53	용봉동	1				1					
	54	운암동	1	1	1		3			1		1
	55	중흥동										
광주 서부	56	광천동	1		1		2					
	57	금호동		1			1			1		
	58	금호2동										
	59	농성동		1			1					1
	60	쌍촌동										
	61	염주동		1			1					
	62	유촌동		1			1					1
	63	치평동	1				1	1				
	64	풍암동		1	1		2					
	65	풍암윤리										
	66	화정1동										
	67	화정3동	1				1					
	68	화정4동										
나주 함평	69	금암										
	70	나주	1	1			2	1				
	71	남평										
	72	노안										
	73	다시										
	74	빛가람동	1				1			1		
	75	영산포										
	76	학다리										
	77	함평										
	78	함평하상										
	79	함평호영										
목포 무안	80	옥암동	2				2	1				
	81	용당동										
	82	하당										
	83	남악										
	84	망운										
	85	몽탄										
	86	무안			1		1					
	87	일로										
	88	청계										
	89	독천										
	90	삼호										
목포 신안	91	경동			1		1					
	92	대성동		1			1					
	93	북교동										
	94	산정동		1			1					

지구	번호	본당명	신 학 생									
			학부생	연구과생	휴학생	유학생	재적총수	입 학	편 입	복 학	제 적	부제수품
목포 신안	95	삼학도										
	96	연동										
	97	연산동										
	98	도초										
	99	비금										
	100	신안인덕										
	101	신의										
	102	압해도										
	103	자은										
	104	흑산										
서남부	105	강진										
	106	신북										
	107	영암	1				1	1				
	108	고금										
	109	완도										
	110	우수영										
	111	해남		1			1					
	112	진도	1				1					
	113	진도진길										
순천	114	금당										
	115	매곡동										
	116	상사										
	117	서면										
	118	연향동		1			1					
	119	저전동			1		1					
	120	조곡동										
	121	조례동	1				1					
	122	신대										
	123	광양		1			1					1
	124	광영동										
	125	중동										
	126	구례										
여수	127	동산동										
	128	문수동										
	129	미평동		1			1					
	130	서교동	1		1		2					
	131	선원동			3		3					
	132	소호동										
	133	신기동										
	134	율촌										
중남부	135	고흥										
	136	녹동										
	137	도화										
	138	소록도										
	139	대덕										
	140	장흥										
	141	별교										
	142	보성										
계			18	18	21		57	2		5		10

IV. 수도자

1. 수도자 현황 단체별

(1) 교황청 설립 선교 · 수도회 (남자)

구분		단 체 명	신부			수사						수련자	교구내 거주사제 활동분야			신학생					
			한국인	외국인	계	종신서원			유기서원				합계	본당 사목	공소 사목	특수 사목	학부생	연구과생	휴학	계	
						한국인	외국인	계	한국인	외국인	계										
선교회	1	성골롬반외방선교회		5	5			0	0			0	0				5				
	2	과달루페외방선교회		6	6				0			0	0		1	2	3				
	계		0	11	11				0	0	0	0	0	0	1	2	8				
교황청설립 수도회	1	천주의 성요한수도회	1	0	1	11	1	12				0	12				1	1	1		2
	2	가르멜수도회	5		5	3		3	3		3	6				5	1		2	3	
	3	글라렛 선교수도회	5	0	5	4	0	4	1	0	1	5	0	0	0	5					
	4	마리아회	3		3	1		1			0	1				3					
	5	말씀의 선교수도회	3		3	1		1			0	1				3					
	6	살레시오회	13		13	1		1	11		11	12				13	11		3	14	
	7	성모승천수도회	3	2	5			0			0	0				5					
	8	성베네딕도회 화순수도원	3		3			0			0	0				3					
	9	예수그리스도 고난수도회	3	1	4	4	1	5			0	5				4					
	10	예수성심로가찌오니스티수도회		4	4			0			0	0				4					
	10	예수회	3		3			0			0	0				3					
	11	작은형제회(프란치스코회)	5		5	7		7			0	7			2	3					
	12	구속주회	2	1	3	1		1			0	1			2	1	1			1	
	계		49	8	57	33	2	35	15	0	15	50	0	0	4	53	14	1	5	20	
합계			49	19	68	33	2	35	15	0	15	50		1	6	61					

⁺ (2) 교황청 설립 수도회 (여자)

구분 수녀회명			종신서원			유기서원			수련자	수녀합계			본당 사목	공소 사목	특수 사목
			한국인	외국인	계	한국인	외국인	계		한국인	외국인	계			
교 황 청 설 립 수 도 회	1	가난한 이들의 작은자매회	8		8			0		8		8			8
	2	거룩한 열정의 딸 수도회	2		2			0		2		2			2
	3	노틀담수녀회	13		13	1		1		14		14	4		10
	4	마리아의 딸수도회	4		4			0		4		4	4		
	5	마리아의 전교자프란치스코수녀회	5		5			0		5		5	2		3
	6	사랑의 선교수녀회	3	3	6		1	1		3	4	7			7
	7	사랑의 씨튼수녀회	80		80	1		1		81		81	12		69
	8	살레시오수녀회	63		63				2	63		63	4		59
	9	샬트르성바오로수녀회	20		20	1		1		21		21	10		11
	10	성골롬반 외방선교수녀회		1	1						1	1		1	
	11	성모승천봉헌자 선교수녀회	10		10					10		10	2		8
	12	성바오로딸수도회	9		9	2		2		11		11			11
	13	성클라리스수도회	3		3	1		1		4		4			4
	14	스승예수의 제자수녀회	7		7					7		7			7
	15	영원한 도움의 성모수녀회	3		3					3		3	2		1
	16	예수 성심전교 수녀회	4		4					4		4	4		
	17	예수고난수녀회	3		3					3		3			3
	18	예수수도회	7		7					7		7	3		4
	19	예수의 까리파스수녀회	140		140	3	3	6	1	143	3	146	27		119
	20	예수의 작은자매들의 우애회	3		3					3		3			3
	21	자비의 메르세다리아스수녀회	2	3	5	1		1		3	3	6		1	5
	22	천주섭리수녀회	5		5					5		5	4		1
	23	트르와 사랑의 성모수녀회	3		3					3		3		3	
	소계			397	7	404	10	4	14	3	407	11	418	78	5

(3) 교구 설립 수도권회 (여자)

구 분 수녀회 명			종신서원			유기서원			수련자	수녀합계			본당 사목	공소 사목	특수 사목
			한국인	외국인	계	한국인	외국인	계		한국인	외국인	계			
교구 설립 수도회	1	거룩한 말씀의 회	11		11					11		11			11
	2	미리내 성모성심수녀회	10	1	11					10	1	11	3	2	6
	3	성가소비녀회	10		10					10		10	1		9
	4	성삼의 딸들수녀회	9		9				1	9		9			9
	5	예수성심시녀회	6		6					6		6	5		1
	6	예수의 소화수녀회	15		15	1		1		16		16			16
	7	인보 성체수도회	10		10					10		10	8		2
	8	한국 순교복자수녀회	6		6					6		6	5		1
	9	말씀의 성모영보수녀회	10		10					10		10		2	8
	10	프란치스코 전교봉사수녀회	5		5					5		5	2		3
	소계			92	1	93	1	0	1	1	93	1	94	24	4
수도회 전체 합계			489	8	497	11	4	15	4	500	12	512	102	9	401

평신도 선교사

명칭	남	여	계	비고
선교사	15	5	20	선교사, 공소사목 등
교리교사	85	295	380	교리교사(예비신자 교리교육 활동을 하는 평신도)
계	155	585	400	

최근 10년간 주일미사 참석 현황

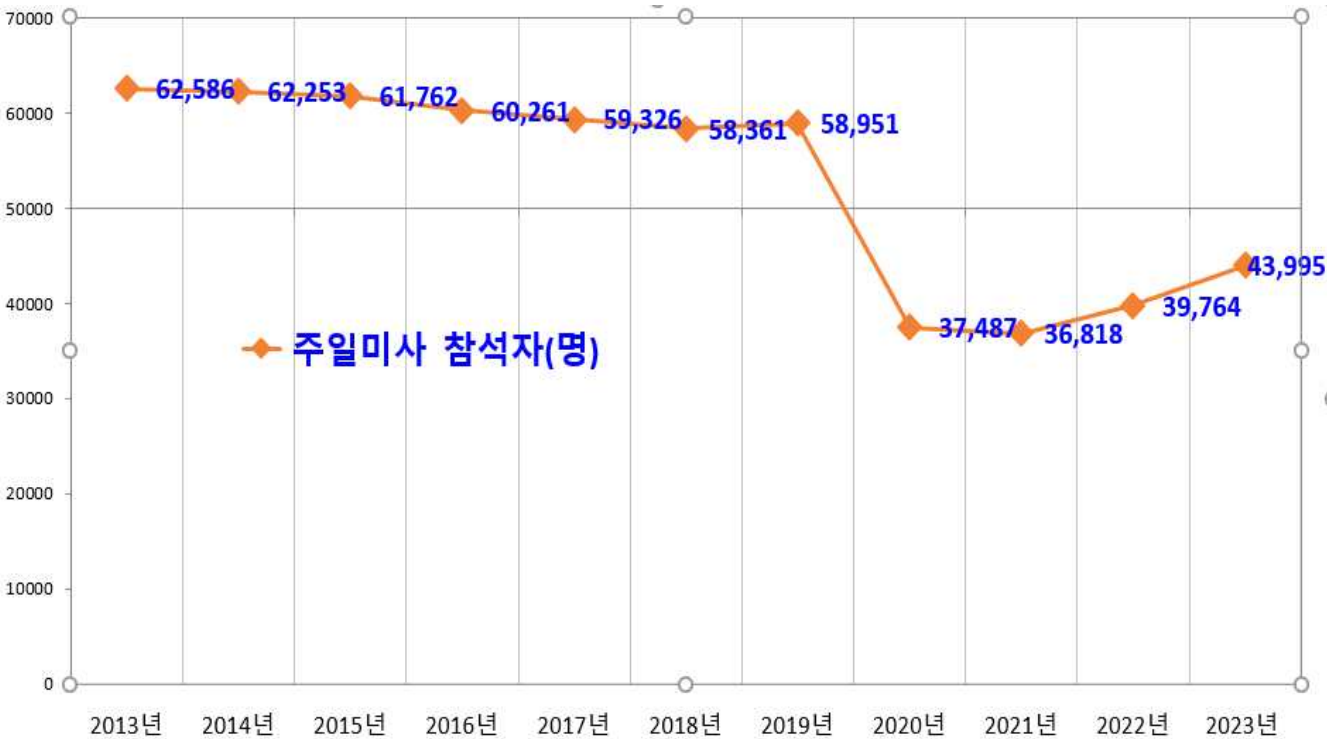

V. 성 사 / 1. 세례

지구	번호	본당명	예비신자		영 세 자								
			연중 총수	연말 현재	세례 구분				남녀 구분		전년도 총수	증감수	증감률
					유아	어른	대세자	계	남	녀			
광주 광산 1	1	비아동	12	0	0	12	4	16	8	8	27	-11	-40.74
	2	신창동	23	6	14	17	4	35	13	22	32	3	9.38
	3	쌍암동	40	19	13	21	5	39	13	26	50	-11	-22.00
	4	임곡동	3	2	2	1	0	3	2	1	2	1	50.00
	5	장덕동	55	11	17	44	4	65	23	42	39	26	66.67
	6	하남동	28	10	5	18	1	24	9	15	13	11	84.62
	7	사거리	4	1	1	3	4	8	3	5	2	6	300.00
	8	사창	1	0	0	1	1	2	0	2	3	-1	-33.33
	9	장성	28	10	2	18	3	23	10	13	19	4	21.05
광주 광산 2	10	선암동	12	1	5	11	1	17	8	9	10	7	70.00
	11	신동	16	7	3	9	4	16	5	11	16	0	0.00
	12	우산동	17	3	3	14	4	21	11	10	2	19	950.00
	13	운남동	26	9	6	17	9	32	10	22	38	-6	-15.79
	14	원동	13	2	4	11	7	22	10	12	28	-6	-21.43
	15	월곡동	18	6	6	12	0	18	8	10	29	-11	-37.93
	16	평동	4	1	1	3	2	6	4	2	5	1	20.00
	17	염산	4	2	2	2	0	4	2	2	1	3	300.00
	18	영광	24	7	7	17	4	28	11	17	7	21	300.00
	19	홍농	4	0	3	4	1	8	7	1	2	6	300.00
광주 남부	20	노대동	22	1	13	21	1	35	13	22	24	11	45.83
	21	대촌	0	0	0	0	0	0	0	0	0	0	0
	22	방림동	20	7	16	13	1	30	20	10	22	8	36.36
	23	봉선동	20	15	0	5	1	6	2	4	24	-18	-75.00
	24	봉선유안	16	6	2	10	1	13	6	7	4	9	225.00
	25	봉선2동	41	10	10	31	2	43	14	29	31	12	38.71
	26	월산동	22	11	7	11	1	19	11	8	10	9	90.00
	27	주월동	17	1	1	16	0	17	4	13	11	6	54.55
	28	진월동	13	5	5	8	7	20	7	13	21	-1	-4.76
	29	효덕동	8	1	1	7	2	10	8	2	5	5	100.00
광주 동부	30	계림동	14	0	11	14	7	32	15	17	27	5	18.52
	31	남동	19	5	4	14	3	21	8	13	26	-5	-19.23
	32	산수동	35	3	8	32	4	44	12	32	30	14	46.67
	33	지산동	20	0	0	20	2	22	6	16	30	-8	-26.67
	34	학운동	32	1	17	31	10	58	27	31	25	33	132.00
	35	호남동	7	2	2	5	0	7	1	6	14	-7	-50.00
	36	능주	11	2	8	9	2	19	10	9	9	10	111.11
	37	화순	24	9	9	15	0	24	11	13	12	12	100.00
광주 북부 1	38	문흥동	51	18	7	33	9	49	22	27	42	7	16.67
	39	본촌동	17	0	9	17	0	26	13	13	29	-3	-10.34
	40	서산동	15	3	7	12	5	24	15	9	15	9	60.00
	41	양산동	18	0	11	18	0	29	10	19	33	-4	-12.12
	42	오치동	15	-1	8	16	6	30	15	15	29	1	3.45
	43	곡성	0	0	1	0	2	3	2	1	10	-7	-70.00
	44	옥과	3	1	0	2	0	2	1	1	5	-3	-60.00
	45	담양	37	10	7	27	2	36	10	26	11	25	227.27
	46	대치	22	8	3	14	5	22	7	15	18	4	22.22
	47	창평	9	5	5	4	0	9	3	6	11	-2	-18.18

지구	번호	본당명	예비신자		영 세 자								
			연중 총수	연말 현재	세례 구분				남녀 구분		전년도 총수	증감수	증감률
					유아	어른	대세자	계	남	녀			
광주 북부 2	48	임동	20	0	0	20	4	24	13	11	34	-10	-29.41
	49	북동	23	11	11	12	0	23	10	13	14	9	64.29
	50	동림동	23	14	14	9	0	23	14	9	9	14	155.56
	51	두암동	44	11	3	33	0	36	10	26	16	20	125.00
	52	삼각동	81	4	9	77	7	93	58	35	83	10	12.05
	53	용봉동	59	13	13	46	0	59	24	35	61	-2	-3.28
	54	운암동	56	38	17	18	4	39	24	15	56	-17	-30.36
	55	중흥동	23	7	8	16	9	33	15	18	27	6	22.22
광주 서부	56	광천동	10	4	0	6	2	8	4	4	18	-10	-55.56
	57	금호동	23	0	5	23	3	31	13	18	22	9	40.91
	58	금호2동	32	4	7	28	7	42	14	28	20	22	110.00
	59	농성동	13	8	4	5	1	10	7	3	10	0	0.00
	60	쌍촌동	13	4	5	9	2	16	8	8	17	-1	-5.88
	61	염주동	28	1	13	27	4	44	22	22	24	20	83.33
	62	유촌동	5	1	6	4	3	13	5	8	11	2	18.18
	63	치평동	43	10	7	33	3	43	22	21	54	-11	-20.37
	64	풍암동	26	15	8	11	2	21	12	9	30	-9	-30.00
	65	풍암운리	10	4	11	6	2	19	10	9	10	9	90.00
	66	화정1동	9	0	0	9	2	11	5	6	6	5	83.33
	67	화정3동	17	2	6	15	0	21	11	10	11	10	90.91
	68	화정4동	26	3	6	23	1	30	13	17	11	19	172.73
나주 함평	69	금암	2	2	2	0	2	4	3	1	3	1	33.33
	70	나주	37	29	1	8	6	15	11	4	18	-3	-16.67
	71	남평	11	1	1	10	0	11	6	5	6	5	83.33
	72	노안	12	4	4	8	0	12	7	5	0	12	
	73	다시	11	1	1	10	1	12	7	5	13	-1	-7.69
	74	빛가람동	10	5	9	5	20	34	14	20	44	-10	-22.73
	75	영산포	14	3	1	11	3	15	9	6	19	-4	-21.05
	76	학다리	3	0	0	3	1	4	1	3	0	4	
	77	함평	3	0	0	3	0	3	1	2	6	-3	-50.00
	78	함평하상	10	1	0	9	1	10	6	4	2	8	400.00
	79	함평호영	1	0	0	1	0	1	0	1	0	1	
목포 무안	80	옥암동	70	2	10	68	6	84	34	50	64	20	31.25
	81	용당동	20	4	7	16	0	23	16	7	17	6	35.29
	82	하당	34	7	8	27	1	36	14	22	21	15	71.43
	83	남악	31	9	11	22	0	33	11	22	15	18	120.00
	84	망운	2	1	1	1	0	2	0	2	3	-1	-33.33
	85	몽탄	4	1	1	3	1	5	3	2	10	-5	-50.00
	86	무안	16	4	10	12	8	30	16	14	19	11	57.89
	87	일로	9	0	2	9	1	12	6	6	3	9	300.00
	88	청계	3	0	0	3	2	5	3	2	10	-5	-50.00
	89	독천	8	2	2	6	2	10	8	2	7	3	42.86
	90	삼호	18	9	9	9	0	18	9	9	2	16	800.00
목포 신안	91	경동	17	1	3	16	0	19	6	13	6	13	216.67
	92	대성동	30	8	7	22	1	30	13	17	17	13	76.47
	93	북교동	4	1	0	3	0	3	3	0	6	-3	-50.00
	94	산정동	16	3	1	13	0	14	5	9	7	7	100.00

지구	번호	본당명	예비신자		영 세 자								
			연중 총수	연말 현재	세례 구분				남녀 구분		전년도 총수	증감수	증감률
					유아	어른	대세자	계	남	녀			
목포 신안	95	삼학도	10	6	5	4	1	10	7	3	13	-3	-23.08
	96	연동	10	2	2	8	2	12	5	7	14	-2	-14.29
	97	연산동	21	4	11	17	0	28	11	17	22	6	27.27
	98	도초	2	0	1	2	0	3	2	1	0	3	
	99	비금	0	0	0	0	0	0	0	0	0	0	
	100	신안인덕	1	0	0	1	0	1	0	1	1	0	
	101	신의	1	0	0	1	0	1	0	1	0	1	
	102	압해도	0	0	0	0	0	0	0	0	1	0	
	103	자은	1	1	0	0	0	0	0	0	0	0	
	104	흑산	0	0	1	0	1	2	1	1	0	2	
서남부	105	강진	12	5	0	7	5	12	6	6	18	-6	-33.33
	106	신북	4	1	0	3	1	4	3	1	1	3	300.00
	107	영암	9	4	2	5	4	11	5	6	2	9	450.00
	108	고금	1	1	1	0	0	1	1	0	5	-4	-80.00
	109	완도	15	4	4	11	2	17	8	9	11	6	54.55
	110	우수영	1	0	0	1	1	2	1	1	8	-6	-75.00
	111	해남	24	1	3	23	0	26	19	7	10	16	160.00
	112	진도	15	5	5	10	0	15	6	9	6	9	150.00
	113	진도진길	8	5	4	3	1	8	5	3	2	6	300.00
순천	114	금당	24	0	10	24	5	39	20	19	16	23	143.75
	115	매곡동	38	0	11	38	0	49	38	11	19	30	157.89
	116	상사	4	0	0	4	4	8	3	5	3	5	166.67
	117	서면	20	0	8	20	2	30	15	15	5	25	500.00
	118	연향동	19	2	5	17	2	24	12	12	16	8	50.00
	119	저전동	21	8	6	13	6	25	13	12	14	11	78.57
	120	조곡동	15	9	0	6	11	17	10	7	42	-25	-59.52
	121	조례동	27	0	11	27	0	38	21	17	14	24	171.43
	122	신대	13	9	7	4	0	11	4	7	17	-6	-35.29
	123	광양	20	0	3	20	4	27	9	18	17	10	58.82
	124	광영동	8	2	2	6	4	12	8	4	14	-2	-14.29
	125	중동	4	0	0	4	2	6	4	2	8	-2	-25.00
	126	구례	16	8	0	8	8	16	8	8	23	-7	-30.43
여수	127	동산동	0	0	0	0	2	2	1	1	13	-11	-84.62
	128	문수동	10	0	5	10	11	26	10	16	29	-3	-10.34
	129	미평동	6	0	2	6	4	12	2	10	5	7	140.00
	130	서교동	20	1	7	19	6	32	13	19	16	16	100.00
	131	선원동	24	7	7	17	4	28	14	14	14	14	100.00
	132	소호동	11	0	0	11	3	14	6	8	12	2	16.67
	133	신기동	4	0	1	4	2	7	1	6	31	-24	-77.42
	134	율촌	5	2	2	3	2	7	4	3	2	5	250.00
중남부	135	고흥	7	3	0	4	3	7	2	5	8	-1	-12.50
	136	녹동	12	2	4	10	0	14	9	5	8	6	75.00
	137	도화	1	0	4	1	0	5	4	1	0	5	
	138	소록도	3	0	0	3	0	3	2	1	0	3	
	139	대덕	5	0	1	5	0	6	3	3	6	0	
	140	장흥	11	4	4	7	4	15	10	5	15	0	
	141	별교	7	4	7	3	6	16	6	10	4	12	300.00
	142	보성	12	3	3	9	0	12	3	9	11	1	9.09
계			2,342	575	659	1,767	356	2,782	1,291	1,491	2,211	571	25.83

최근 10년간 세례 현황

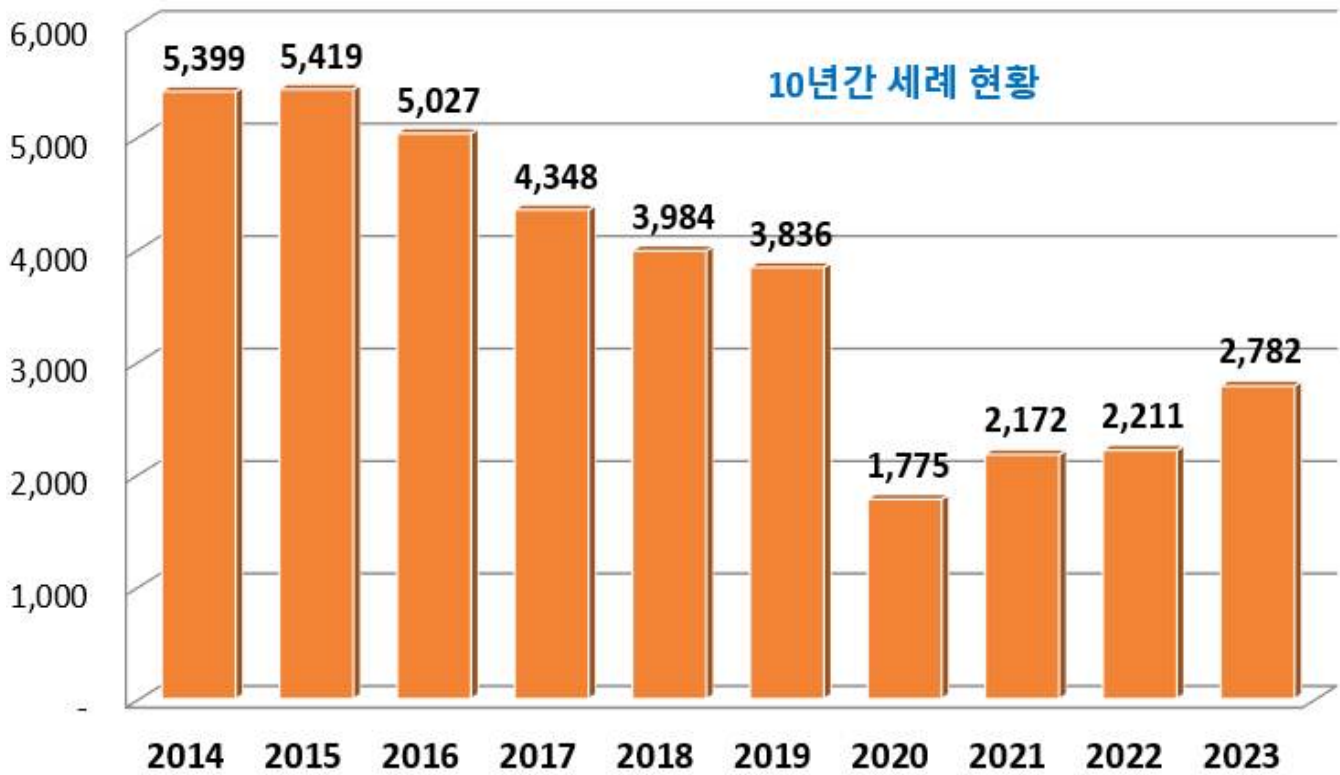

영세자 남·여 현황

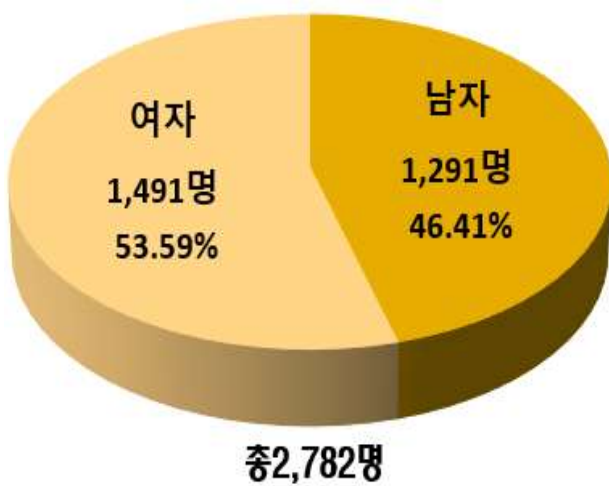

영세자 현황

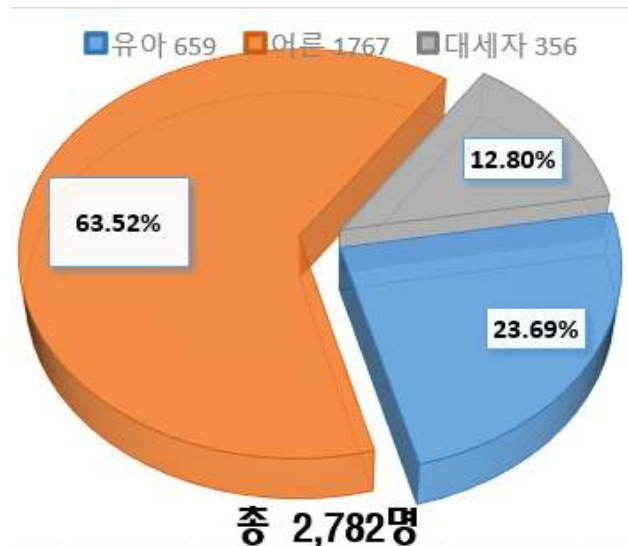

영세자 연령별 현황

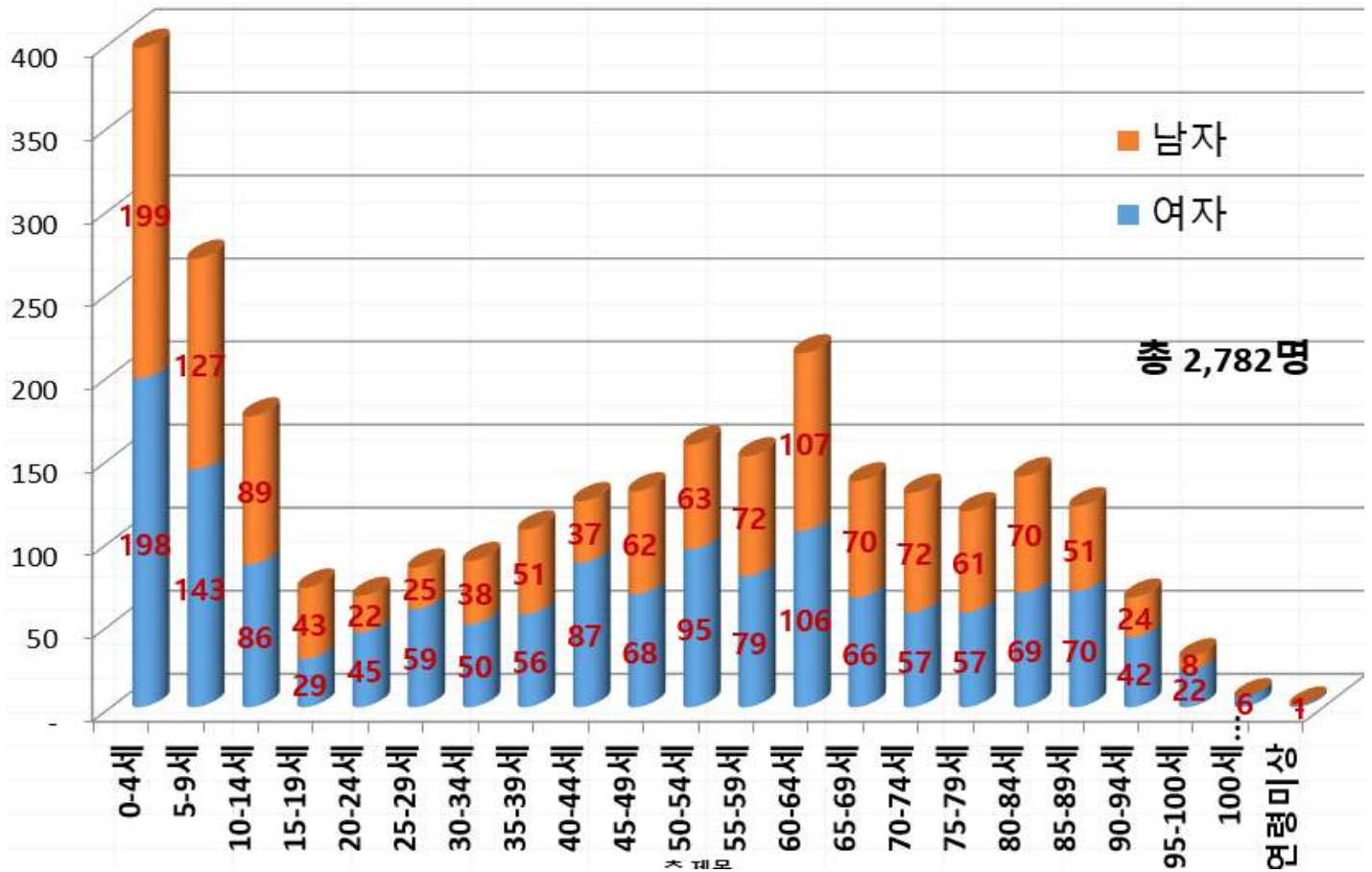

최근 10년간 냉담교우 · 행불자 현황



(1) 영세자 연령별 구분 (남자)

지구	번호	본당명	0-4세	5-9세	10-14세	15-19세	20-24세	25-29세	30-34세	35-39세	40-44세	45-49세	50-54세	55-59세	60-64세	65-69세	70-74세	75-79세	80-84세	85-89세	90-94세	95-99세	100세 이상	연령 미상	계
광주광산 1	1	비아동								1					1	1		1	2	1	1				8
	2	신창동	2	1	1				1	1		1		1	2	1		1	1						13
	3	쌍암동	4	2	1	1		1	1	1			1			1									13
	4	임곡동	1											1											2
	5	장덕동	1	3	5	1		1	1	1		2	3	1		1	2			1					23
	6	하남동	2	1	1			1						1	1					1	1				9
	7	사거리																1	1	1					3
	8	사창																							
	9	장성			2										3		2		3						10
광주광산 2	10	선암동	2		1				1	1				1						2					8
	11	신동	1												1		1	1	1						5
	12	우산동	2		1				1						2	3	1	1							11
	13	운남동	3			1				1			2	1						1	1				10
	14	원동		2										2	1		1	3	1						10
	15	월곡동	1	3		1										1		2							8
	16	평동	1						1			1		1											4
	17	염산		1										1											2
	18	영광	1			1					1	2	1		3				2						11
광주남부	19	홍농	3						1	1						1			1						7
	20	노대동	1	2				2	1	1	2	1				2	1								13
	21	대촌																							
	22	방림동	5	6	3					1			1	2		1		1							20
	23	봉선동									1								1						2
	24	봉선유안		1						1	2			2											6
	25	봉선2동	4	2	3				1			3		1											14
	26	월산동	2	4									1	1		1			2						11
	27	주월동			2				1									1							4
광주동부	28	진월동	1							1		1			1				2			1			7
	29	효덕동			3						1	1			2					1					8
	30	계림동	1	3			1					3	1		1		1	1		2	1				15
	31	남동		1	1				3			1	1	1											8
	32	산수동	2	1	1				1						2		1	1	1	2					12
	33	지산동							1	1		1						1		2					6
	34	학운동	4	4	2		1			1		1	1	2	4	1	2	1	2		1				27
	35	호남동																	1						1
	36	능주	4					1	1			1			1	1				1					10
광주북부 1	37	화순	3	2	1									2	1	1			1						11
	38	문흥동	3	1	2	1						3	1		2	5		1	1		2				22
	39	본촌동	2	2	2				1	1	1	2			2										13
	40	서산동	3	1	1	1	1		1				1			1	1	1		1	1	1			15
	41	양산동	4	2		2				1	1														10
	42	오치동		2	1			1	1	1	1		1		2		2	1		2					15
	43	곡성															1		1						2
	44	옥과															1								1
	45	담양	2		1											1	2	1		2	1				10
광주북부 1	46	대치		1	1			1							2	1		1							7
	47	창평	1	2																					3

지구	번호	본당명	0-4세	5-9세	10-14세	15-19세	20-24세	25-29세	30-34세	35-39세	40-44세	45-49세	50-54세	55-59세	60-64세	65-69세	70-74세	75-79세	80-84세	85-89세	90-94세	95-99세	100세 이상	연령 미상	계
광주북부 2	48	임동			5	3					1						1		2	1					13
	49	북동	2	3						1	1				2				1						10
	50	동림동	6	2							2				1		2			1					14
	51	두암동					1	2	1		1		1					3	1						10
	52	삼각동	3	1	15	20	1			1	3	2	2	1		3	1	1	1	3					58
	53	용봉동	4	3		1	2			1	1	1		1	3	3	2	1		1					24
	54	운암동	10	3				2							1	3	1	1	1	1		1			24
	55	중흥동	2	1	2					1		1	1	1			1	3	2						15
	56	광천동									1		1	1					1						4
광주서부	57	금호동	1	1	1			1	1					1		2	1	2		2					13
	58	금호2동	2	1	2	2		1		1	1	1			1		1	1							14
	59	농성동		2			1			1					1	1			1						7
	60	쌍촌동	1	3					1			2	1												8
	61	염주동	3	4		1	1	1	2	1		4	1			1			2	1					22
	62	유촌동	1	2															1		1				5
	63	치평동	5			1	1	1	1	1	1	1	1	2	1	1	1	1	2	1					22
	64	풍암동	4	2										2			2		1	1					12
	65	풍암우리	3	2	1							1	2					1							10
	66	화정1동								1			1				2		1						5
	67	화정3동	2	1	2		1					1	1	2	1										11
	68	화정4동		1					1	1			1	3	4	1	1								13
나주합평	69	금암	1									1				1									3
	70	나주		1						1	1			2	2	1	1		1			1			11
	71	남평	1		1		1							3											6
	72	노안	1	1	1						1	1			1		1								7
	73	다시	1									1			2	1		2							7
	74	빛가람동	8	1				2						1	1		1								14
	75	영산포			1							1		2	1	2	2								9
	76	학다리													1										1
	77	함평																	1						1
	78	함평하상			1		1					2				2									6
	79	함평호영																							0
목포무안	80	옥암동	2	2	3	3	0	2	0	2	1	1	6	2	4	1	0	0	3	0	2				34
	81	용당동	3	1	1							2	1			1	1	3	1	2					16
	82	하당	1	2							1		2		5	2	1								14
	83	남악	1	3	1					2			1	1				1		1					11
	84	망운																							0
	85	몽탄												1			1				1				3
	86	무안	5	2								2		1	1	1	1	1	1		1				16
	87	일로	1							1	1	1			1	1									6
	88	청계											1	1	1										3
	89	독천	2												1	1			3		1				8
	90	삼호		4	1						1	1					2								9
목포신안	91	경동													1	1	1	1	1	1					6
	92	대성동	3	1	1		2		1					1	2		2								13
	93	북교동													1		1	1							3
	94	산정동	1											1			2		1						5

지구	번호	본당명	0-4세	5-9세	10-14세	15-19세	20-24세	25-29세	30-34세	35-39세	40-44세	45-49세	50-54세	55-59세	60-64세	65-69세	70-74세	75-79세	80-84세	85-89세	90-94세	95-99세	100세 이상	연령 미상	계
목포신안	95	삼학도	2	1											2		2								7
	96	연동		1								1	1				1				1				5
	97	연산동	2	4	1								1		1	2									11
	98	도 초								1						1									2
	99	비금																							0
	100	신안인덕																							0
	101	신의																							0
	102	압해도																							0
	103	자은																							0
	104	흑산	1																						1
서남부	105	강진											3	1	1							1			6
	106	신북			2														1						3
	107	영암		1			1		1				1							1					5
	108	고금	1																						1
	109	완도		2	1	1					2							1				1			8
	110	우수영																	1						1
	111	해남	1			1	1		1			1	1	1	1	2	3	2	1	3					19
	112	진도	2						1				1					1		1					6
	113	진도진길	2	1	1														1						5
순천	114	금당	3	2						2		1	4	4	2					2					20
	115	매곡동	5	5	1	1	2	1	1	4	1	2	2	2	4	1	3		1	1	1				38
	116	상사							1						1					1					3
	117	서면	2	1	1		1		1	1	1	1		2	2			1							14
	118	연향동	2				1			1				2	3	1	1			1					12
	119	저전동	3	1												1	1		4		1	2			13
	120	조곡동											2		1	2		1	2	1	1				10
	121	조례동	3	3				1	2	4	2	1	1	2	1	1									21
	122	신대	1		1						1		1												4
	123	광양	1							1		1	2	1		1	1			1					9
	124	광영동		1			1	1				1			1	1		1		1					8
	125	중동										1			1			1		1					4
	126	구례			1								1		2		1	1	1			1			8
여수	127	동산동																			1				1
	128	문수동	3				2	1	1									2		1					10
	129	미평동	1														1								2
	130	서교동	2		2								2	1	1	1		4							13
	131	선원동	4	2					1	1	1			1	1	1	1		1						14
	132	소호동			1					1				1	2						1				6
	133	신기동			1																				1
	134	율촌	1						1				1	1											4
중남부	135	고흥								1					1										2
	136	녹동	4								1			1	1	1		1							9
	137	도화	3	1																					4
	138	소록도															2								2
	139	대덕			1												1	1							3
	140	장흥	3									1	1		2		1	2							10
	141	별교	2											1	1		1		1						6
	142	보성	1														1	1							3
계			199	127	89	43	22	25	38	51	37	62	63	72	107	70	72	61	70	51	24	8	0	0	1,291

(2) 영세자 연령별 구분 (여자)

지구	번호	본당명	0-4세	5-9세	10-14세	15-19세	20-24세	25-29세	30-34세	35-39세	40-44세	45-49세	50-54세	55-59세	60-64세	65-69세	70-74세	75-79세	80-84세	85-89세	90-94세	95-99세	100세 이상	연령 미상	계
광주광산 1	1	비아동							1	1	1	2		1	1						1				8
	2	신창동	5	6	0	1	0	1	0	1	0	0	3	1	1	0	0	1	1	0	1				22
	3	쌍암동	3	4	1	1	2	1	1	0	2	1	1	1	2	1	0	1	1	0	1	2			26
	4	임곡동		1																					1
	5	장덕동	9	4	5	0	1	0	2	1	1	3	4	2	3	3	1	0	1	1	1				42
	6	하남동	1	1	2	1	1	4	0	0	1	1	0	3											15
	7	사거리	1														1	2			1				5
	8	사창																	2						2
	9	장성	1	1							1			1			1		2	4	2				13
광주광산 2	10	선암동	2	1	3	0	0	0	0	1	1	0	0	0	1										9
	11	신동	2				2				1			1	2		1			1	1				11
	12	우산동	1										1	2	2		1			1	2				10
	13	운남동	1	2		1	2				1		4		3	1		1		6					22
	14	원동	2								1	2	1		2			1	1	1		1			12
	15	월곡동	1	1	1			1			2			2	2										10
	16	평동														1		1							2
	17	염산		1										1											2
	18	영광	1	5	2			1					2	1	1	3					1				17
광주남부	19	홍농								1															1
	20	노대동	8	2						2	4		2	1	2		1								22
	21	대촌																							0
	22	방림동	3	2			1					1	1					2							10
	23	봉선동							1	1	1					1									4
	24	봉선유안		1	1			1			1		1		1		1								7
	25	봉선2동		4	5				4	3	1	3	1	2	2		1		1	1	1				29
	26	월산동		1	1			1						1		3		1							8
	27	주월동		1	4	1				2		1	1			1	1			1					13
광주동부	28	진월동	3	1					1	1		3	2	1								1			13
	29	효덕동		1	1																				2
	30	계림동	3	4	1			1	1	1	4			1						1					17
	31	남동	2	1				1	1	1	1	1		1			1				1	2			13
	32	산수동	2	3	0	0	1	1	4	1	0	0	3	1	4	4	2	3	2	0	1				32
	33	지산동			4	9	3																		16
	34	학운동	6	3	1		1	2	1	3	2				5		1	1	1	2		2			31
	35	호남동	2		2		1	1																	6
	36	능주	3	1								1			1	1	1				1				9
광주북부 1	37	화순	3	1	0	0	0	0	0	0	0		1	1	1	1	0	1	3	1					13
	38	문흥동	1	2	2	1	0	0	0	1	2	0	4	1	3	0	1	3	1	1	1	3			27
	39	본촌동	3	2	2			1			1	1	1	1			1								13
	40	서산동	2	1			1		1				1		1								2		9
	41	양산동	4	1	1	0	0	2	1	2	2	0	1	1	0	0	0	1	0	2	0	1			19
	42	오치동	4	2	0	0	0	0	0	0	0	0	3	1	2				1	1		1			15
	43	곡성	1																						1
	44	옥과														1									1
	45	담양	4	1	1						1	1			1	2		2	3	1	7	2			26
광주북부 1	46	대치	0	2	1	0	0	0	0	0	1	1	1	0	1	2	1	0	2	1	2	0	0		15
	47	창평	1	1	2			1								1									6

지구	번호	본당명	0-4세	5-9세	10-14세	15-19세	20-24세	25-29세	30-34세	35-39세	40-44세	45-49세	50-54세	55-59세	60-64세	65-69세	70-74세	75-79세	80-84세	85-89세	90-94세	95-99세	100세 이상	연령 미상	계
광주북부2	48	임동				1					1	2		1			1	1	3				1		11
	49	북동	3	3	1		1		1		1			1		2									13
	50	동림동	5	1	1										1	1									9
	51	두암동	1	2			3	4	1		1	1		2	1	4	1	2	3						26
	52	삼각동	5			3	1	2	1	3	3	1	2	2	2	1	1	1	3	4					35
	53	용봉동	6		2	1	3	3	3	2	3	2			5	2		1		2					35
	54	운암동	2	2	1		1		1	1		1	1			1		2	1	1					15
	55	중흥동	2	3	1					1	3		1	1		2	1	1		2					18
광주서부	56	광천동			1						1									2					4
	57	금호동	3		2		1				1	1	2	2	1	1	1		1	1		1			18
	58	금호2동	2	2	5		1		1	1	4	1		2	1		1	1	2			4			28
	59	농성동	1	1									1												3
	60	쌍촌동		1	1				1	1			2			1	1								8
	61	염주동	2	4				3	1	1	1	3		1	2		1	1	1			1			22
	62	유촌동	2	1				1	1			2			1										8
	63	치평동		2	1	1		2	1	2	1	3	1	2			3		2						21
	64	풍암동	2				1				1	1				2	1		1						9
	65	풍암운리	3	3	1								1				1								9
	66	화정1동						1	1				1	1	1	1									6
	67	화정3동	1	2	1				2		2	1	1												10
	68	화정4동	2	3	1					1	4		1	1	2		1		1						17
나주합평	69	금암	1																						1
	70	나주			1										1		2								4
	71	남평				1			1				1	1		1									5
	72	노안	1	1									1		2										5
	73	다시														1	1	1	1	1					5
	74	빛가람동	4	4	1		1	1	2	1	1		3	1	1										20
	75	영산포	1					1											1	3					6
	76	학다리																2		1					3
	77	합평													1		1								2
	78	합평하상										1	1		1		1								4
	79	합평호영											1												1
목포무안	80	옥암동	3	3	0	2	8	2	0	3	2	4	2	7	2	0	3	4	0	2	0	3			50
	81	용당동	1	2								1					1		1		1				7
	82	하당	4	1	3		1	1	1	2	1		2	1	2	1		1			1				22
	83	남악	4	3	1	1		1			2	4	2		1	1			1		1				22
	84	망운	1																1						2
	85	몽탄		1							1														2
	86	무안	1	2						2				2	2	1			2	1		1			14
	87	일로	1									1	2					1	1						6
	88	청계											1				1								2
	89	독천															1		1						2
	90	삼호	2	3							2	1					1								9
목포신안	91	경동	3								1		2	1	2		2	1					1		13
	92	대성동	2	1	1	1		1			2	1	4	1	1	2									17
	93	북교동																							0
	94	산정동						1					1	2	2	1		1	1						

지구	번호	본당명	0-4세	5-9세	10-14세	15-19세	20-24세	25-29세	30-34세	35-39세	40-44세	45-49세	50-54세	55-59세	60-64세	65-69세	70-74세	75-79세	80-84세	85-89세	90-94세	95-99세	100세 이상	연령 미상	계
목포신안	95	삼학도	2														1								3
	96	연동	1												2	1	1		1			1			7
	97	연산동	3	2	4			1	1		1	1			1	1	1			1					17
	98	도초		1																					1
	99	비금																							0
	100	신안인덕													1										1
	101	신의																	1						1
	102	압해도																							0
	103	자은																							0
	104	흑산																	1						1
서남부	105	강진													1			1		3			1		6
	106	신북																1							1
	107	영암		1				1	2											1		1			6
	108	고금																							0
	109	완도	2		3		1						1		1			1							9
	110	우수영														1									1
	111	해남		2	1									1		2					1				7
	112	진도		3	2			1						1		1	1								9
	113	진도진길	1							1		1													3
순천	114	금당	3	2						1		2	3	2	1	2	1			2					19
	115	매곡동	1					2	1			1	1		1	1	1		2						11
	116	상사									1			1		1				1	1				5
	117	서면	3	2					1		1		1	3	1		1	1		1					15
	118	연향동	2	1	1				1			2		1	3		1								12
	119	저전동	0	2	1	0	1	0	1	1	3	0	0	0	1	0	0	0	0	0	2				12
	120	조곡동												1		1	2			3					7
	121	조례동	2	3				1	2	3	2	2	1	1											17
	122	신대	1	5						1															7
	123	광양	2		1	2	1	2		2	1		4		1	1			1						18
	124	광영동	1							1								2							4
	125	중동												1				1							2
	126	구례							1					1	1				1	2	2				8
여수	127	동산동																		1					1
	128	문수동		2				1	1	1	1		1		1	1		1	1	1	2	1	1		16
	129	미평동	1			1	1				2		1		1		1	2							10
	130	서교동	4	1	2			4			1	1	1	1	1		1	1	1						19
	131	선원동	1					1	1	1	1	1	2	1	4									1	14
	132	소호동			2						1			1					3	1					8
	133	신기동	1									1	1	1					2						6
	134	울촌	1					1									1								3
중남부	135	고흥											1	1				1	1		1				5
	136	녹동					1								1	1			1	1					5
	137	도화					1																		1
	138	소록도													1										1
	139	대덕	1										1		1										3
	140	장흥	1									1			2					1					5
	141	벌교	5															1		4					10
	142	보성	3				1					1							1	2	1				9
계			198	143	86	29	45	59	50	56	87	68	95	79	106	66	57	57	69	70	42	22	6	1	1,491

2. 혼 인

지구	번호	본 당 명	성사혼	관면혼	계	관면혼율 (%)	단순 유효화혼	근본 유효화혼	바오로 특전혼	혼종혼	혼인무효 판결
광주 광산 1	1	비아동		2	2	100.0	2				
	2	신창동	1	1	2	50.0	1				
	3	쌍암동	4	12	16	75.0	10	2			
	4	임곡동			0						
	5	장덕동	6	3	9	33.3	3				
	6	하남동	2	3	5	60.0	3	0	0	0	0
	7	사거리			0						
	8	사창	0	0	0						
	9	장성	1	1	2	50.0	1				
광주 광산 2	10	선암동	1	3	4	75.0	3				
	11	신동	3	3	6	50.0	3				
	12	우산동		5	5	100.0	5				
	13	운남동	1	4	5	80.0	4				
	14	원동		1	1	100.0	1				
	15	월곡동	2	3	5	60.0	3				
	16	평동			0						
	17	염산			0						
	18	영광			0						
	19	홍농		1	1	100.0	1				
광주 남부	20	노대동	1	3	4	75.0	3				
	21	대촌	1		1						
	22	방림동	2	8	10	80.0	8				
	23	봉선동	1	5	6	83.3	5				
	24	봉선유안		5	5	100.0	5				
	25	봉선2동	2	13	15	86.7	13				
	26	월산동		8	8	100.0	8				
	27	주월동	2		2						
	28	진월동	2	4	6	66.7	4				
	29	효덕동		1	1	100.0	1				
광주 동부	30	계림동	4	1	5	20.0	1				
	31	남동		5	5	100.0	5				
	32	산수동		7	7	100.0	7				
	33	지산동	1	1	2	50.0	1				
	34	학운동	3	5	8	62.5	4		1		
	35	호남동									
	36	능주	0	2	2	100.0	2				
	37	화순	1	1	2	50.0	1				
광주 북부 1	38	문흥동	2	5	7	71.4	5				
	39	본촌동	1	7	8	87.5	7				
	40	서산동		2	2	100.0	2				
	41	양산동	2	2	4	50.0	2				
	42	오치동	1	3	4	75.0	3				
	43	곡성	1	1	2	50.0	1				1
	44	옥과		2	2	100.0	2				
	45	담양		6	6	100.0	6				
	46	대치			0						
	47	창평		3	3	100.0	3				

지구	번호	본당명	성사혼	관면혼	계	관면혼율 (%)	단순 유효화혼	근본 유효화혼	마오로 특전혼	혼중혼	혼인무효 판결
광주 북부 2	48	임동	3		3						
	49	북동	1	4	5	80.0	4				
	50	동림동	2	4	6	66.7	4				
	51	두암동		3	3	100.0	3				
	52	삼각동	1	4	5	80.0	3		1		
	53	용봉동		4	4	100.0	4				
	54	운암동	2	9	11	81.8	5		4		
	55	중흥동	1	6	7	85.7	6				
광주 서부	56	광천동	1	6	7	85.7	5		1		
	57	금호동	1	1	2	50.0	1				
	58	금호2동		5	5	100.0	5				
	59	농성동		4	4	100.0	4				
	60	쌍촌동	2	3	5	60.0	3				
	61	염주동	5	7	12	58.3	7				
	62	유촌동	1	2	3	66.7	2				
	63	치평동	5	4	9	44.4	4				
	64	풍암동		4	4	100.0	4				
	65	풍암우리	1	2	3	66.7	2				
	66	화정1동									
	67	화정3동		4	4	100.0	4				
	68	화정4동		6	6	100.0	6				
나주 함평	69	금암	1		1						
	70	나주	2	3	5	60.0	3				
	71	남평		3	3	100.0	3				
	72	노안									
	73	다시		1	1	100.0	1				
	74	빛가람동	1	7	8	87.5	7				
	75	영산포	1	2	3	66.7	2				
	76	학다리									
	77	함평	1	2	3	66.7	2				
	78	함평하상									
	79	함평호영		3	3	100.0	3				
목포 무안	80	옥암동	2	7	9	77.8	7				
	81	용당동		4	4	100.0	4				
	82	하당	2	7	9	77.8	6		1		
	83	남악	1	3	4	75.0	2	1			2
	84	망운									
	85	몽탄		1	1	100.0			1		1
	86	무안		2	2	100.0	2				
	87	일로		1	1	100.0	1				
	88	청계									
	89	독천									
	90	삼호	1	1	2	50.0			1		
목포 신안	91	경동									
	92	대성동	3	4	7	57.1	4				
	93	북교동									
	94	산정동	2	2	4	50.0	2				

지구	번호	본 당 명	성사혼	관면혼	계	관면혼율 (%)	단순 유효화혼	근본 유효화혼	마오로 특전혼	혼중혼	혼인무효 판결
목포 신안	95	삼학도	2	2	4	50.0	2				
	96	연동		4	4	100.0	3	1			
	97	연산동		5	5	100.0	5				
	98	도초									
	99	비금									
	100	신안인덕	2		2	—					
	101	신의									
	102	압해도									
	103	자은									
	104	흑산									
서남부	105	강진		1	1	100.0	1				
	106	신북	1		1	—					
	107	영암		2	2	100.0	2				
	108	고금									
	109	완도	1	5	6	83.3	5				
	110	우수영		1	1	100.0	1				
	111	해남									
	112	진도		3	3	100.0	3				
	113	진도진길		1	1	100.0	1				
순천	114	금당		4	4	100.0	4				
	115	매곡동	1	2	3	66.7	2				
	116	상사									
	117	서면	1	2	3	66.7	2				
	118	연향동	2	2	4	50.0	2				
	119	저전동	1	2	3	66.7	2				
	120	조곡동	2		2						
	121	조례동	3	3	6	50.0	3				
	122	신대	1	2	3	66.7	2				
	123	광양	1	3	4	75.0	3				
	124	광영동	1	2	3	66.7	2				
	125	중동		1	1	100.0	1				
	126	구례		1	1	100.0	1				
여수	127	동산동		2	2	100.0	2				
	128	문수동	1	4	5	80.0	4				1
	129	미평동	1	1	2	50.0			1		
	130	서교동	1		1	—					
	131	선원동	1	6	7	85.7	6				
	132	소호동		3	3	100.0	3				
	133	신기동		6	6	100.0	6				
	134	울촌	1		1	—					1
중남부	135	고흥									
	136	녹동		2	2	100.0	2				
	137	도화									
	138	소록도									
	139	대덕	2		2	—					
	140	장흥									
	141	별교	1		1	—					
	142	보성		2	2	100.0	2				
계			118	351	469	74.84	336	4	11	0	6

3. 기타 / 견진·병자성사·첫영성체·고해성사 등

지구	번호	본당명	견진자	병자성사	첫영성체	영성체	고해성사	판공성사		냉담교우		주일미사 참석자
								부활	성탄	주소확인	거주미상	
광주 광산 1	1	비아동		5	4	29,242	356	133	190	898	904	295
	2	신창동		2	10	38,302	725	249	369	653	286	448
	3	쌍암동	48	13	22	60,000	1,755	450	485	817	1,173	750
	4	임곡동		2		6,700	106	40	66	176	44	80
	5	장덕동	86	13	28	48,870	1,410	370	414	287	305	527
	6	하남동	0	5	6	18,000	3,620	260	240	734	174	313
	7	사거리	5	5	1	4,600	80	33	47	330	197	95
	8	사창		11	0	3,660	138	50	58	194	160	60
	9	장성		10	4	23,200	500	188	260	755	1,042	330
광주 광산 2	10	선암동		2	7	10,720	435	142	130	145	132	155
	11	신동	30	14		17,465	830	253	271	1,559	851	436
	12	우산동	2	1	1	21,050	582	147	182	451	196	213
	13	운남동		6	14	47,000	880	170	365	1,504	1,872	572
	14	원동		6	3	38,610	1,000	273	292	1,592	528	385
	15	월곡동	32	61	0	39,780	1,034	380	354	1,026	2,341	500
	16	평동	8	1		8,541	197	66	71	221	122	110
	17	염산		0	2	9,880	284	66	68	161	90	75
	18	영광		4	6	11,204	320	134	175	347	168	214
	19	홍농		3	0	4,243	238	61	65	82	133	87
광주 남부	20	노대동		5	2	24,486	879	365	514	995	209	550
	21	대촌				4,500	40	10	30	114	17	60
	22	방림동	103	8	16	40,000	1,460	363	479	398	2,237	587
	23	봉선동		15	0	41,250	1,462	295	298	595	1,958	452
	24	봉선유안		3	5	18,600	452	197	187	778	991	230
	25	봉선2동	32	1	35	51,000	2,109	430	479	271	561	583
	26	월산동		6	5	16,500	339	151	188	988	96	266
	27	주월동		6	0	27,040	1,315	317	404	777	1,079	320
	28	진월동	30	15	13	27,869	1,810	512	650	1,534	1,574	433
	29	효덕동		12	11	34,900	1,608	214	299	678	364	338
광주 동부	30	계림동		24	8	38,000	700	50	70	820	2,291	350
	31	남동		5	5	26,980	654	257	207	719	1,992	317
	32	산수동		9	8	58,000	1,250	208	418	1,281	1,202	580
	33	지산동		9	3	26,500	486	252	215	1,471	900	246
	34	학운동	32	13	10	86,338	1,589	642	708	2,214	938	839
	35	호남동		7	4	12,000	160	34	61	82	1,102	220
	36	능주				9,500	214	97	90	71	115	124
	37	화순		5	8	40,000	1,287	392	413	795	1,036	464
광주 북부 1	38	문흥동		121	8	60,000	2,551	490	506	2,115	2,716	700
	39	본촌동		3	11	37,452	956	313	282	717	512	340
	40	서산동		9	8	31,616	689	197	232	493	701	322
	41	양산동		8	15	36,398	1,100	388	452	1,134	473	553
	42	오치동		7	8	52,312	1,576	346	328	1,856	1,083	588
	43	곡성	17	3		10,263	284	150	134	849	280	115
	44	옥과		4		12,875	178	71	81	177	127	87
	45	담양		19	5	25,712	802	168	185	532	660	330
	46	대치	31	23	9	15,879	531	136	169	170	79	202
	47	창평		3	2	9,500	252	73	179	117	134	125

지구	번호	본당명	전진자	병자성사	첫영성체	영성체	고해성사	관공성사		냉담교우		주일미사 참석자
								부활	성탄	주소확인	거주미상	
광주 북부 2	48	임동		5	5	46,000	650	241	266	659	1,789	508
	49	북동		8	7	29,311	936	242	372	16	1,370	364
	50	동림동		14	5	30,000	651	187	381	1,017	1,504	320
	51	두암동		24	7	18,751	1,460	310	321	1,473	2,121	420
	52	삼각동	68	9	12	48,800	2,035	443	477	2,341	432	625
	53	용봉동		16	8	60,800	1,511	643	604	1,033	1,553	687
	54	운암동		89	21	98,800	1,343	814	910	2,138	2,582	950
	55	중흥동		18	14	48,242	1,123	525	465	838	2,032	512
광주 서부	56	광천동	37	5	5	2,905	1,153	264	299	614	785	288
	57	금호동	1	3	11	52,300	1,546	343	501	1,868	573	615
	58	금호2동		3		39,660	1,461	431	460	843	846	475
	59	농성동	27	7	2	34,718	1,248	332	278	1,241	1,911	393
	60	쌍촌동		15	4	28,000	1,500	300	321	1,545	1,960	490
	61	염주동	26	16	10	83,304	1,938	362	561	1,078	1,656	668
	62	유촌동		2	5	245,360	507	211	236	297	391	250
	63	치평동	83	11	7	51,021	1,446	530	525	1,004	1,917	585
	64	풍암동	77	18	9	49,000	1,794	508	603	1,308	1,148	632
	65	풍암운리		2	10	11,000	470	122	128	358	107	210
	66	화정1동		8	8	29,600	462	10	227	315	160	301
	67	화정3동		9	14	28,570	666	202	244	370	685	306
	68	화정4동		6	3	24,000	690	284	285	865	1,073	370
나주 함평	69	금암		6		2,859	295	81	110	484	2	111
	70	나주		14	16	47,910	3,650	282	387	1,222	682	458
	71	남평		4		7,500	257	115	106	141	33	127
	72	노안		5	13	9,320	80	105	114	340	35	80
	73	다시		6		5,773	324	175	109	193	100	111
	74	빛가람동		1	18	49,950	1,000	278	351	340	100	400
	75	영산포		3	2	12,240	315	113	108	529	372	210
	76	학다리		2	4	9,620	330	75	81	133	254	100
	77	함평		4	2	17,800	526	270	256	644	484	265
	78	함평하상		1	0	8,230	185	77	86	184	195	102
	79	함평호영		3		6,989	210	91	107	87	143	85
목포 무안	80	옥암동		15	24	75,840	1,308	658	869	4,043	767	1,020
	81	용당동		7	4	45,000	1,000	360	437	578	1,762	428
	82	하당	73	59	12	53,256	1,436	383	387	1,093	2,280	550
	83	남악		7	14	29,427	569	245	282	692	109	396
	84	망운	22	4	1	12,322	175	139	121	174	144	173
	85	몽탄		2	2	3,456	113	55	58	204	247	72
	86	무안		3	6	26,000	760	187	207	445	1,195	300
	87	일로	15	6	0	15,357	426	94	196	986	449	221
	88	청계		5	5	18,882	462	139	161	155	278	215
	89	독천		9	1	6,292	571	107	108	136	258	117
	90	삼호		4	0	5,775	385	106	101	159	193	118
목포 신안	91	경동	62	7	0	20,856	257	88	159	787	559	186
	92	대성동		19	16	69,500	1,340	330	554	1,977	1,496	806
	93	북교동		0	1	21,236	406	107	98	726	1,108	228
	94	산정동		8		15,000	800	77	79	507	215	230

지구	번호	본당명	건진자	병자성사	첫영성체	영성체	고해성사	관공성사		냉담교우		주일미사 참석자
								부활	성탄	주소확인	거주미상	
목포 신안	95	삼학도		9	0	24,000	781	221	260	627	1,033	316
	96	연동		12	3	35,000	889	275	240	954	1,819	363
	97	연산동		6	16	19,008	510	174	236	326	265	250
	98	도초				2,600	100			75	86	40
	99	비금		6	0	8,320	156	75	70	267	82	80
	100	신안인덕		2	1	5,912	190	50	55	41	48	65
	101	신의				3,192	24	6	4	221	151	59
	102	압해도		1	0	6,000	250	75	80	294	139	30
	103	자은		0	0	3,600	146	73	73	85	297	72
	104	흑산		4	0	3,984	200	78	81	240	484	55
서 남 부	105	강진	33	4	4	24,200	593	231	241	925	1,365	340
	106	신북	17	7	1	4,740	583	80	81	229	84	94
	107	영암	20	8	5	14,880	340	114	176	177	360	180
	108	고금		1	4	1,500	150	35	32	43	70	35
	109	완도	36	8	7	20,220	622	219	184	931	391	220
	110	우수영		6		12,450	498	116	138	218	112	160
	111	해남		2	5	17,176	480	220	229	1,244	1,059	241
	112	진도		5	8	11,388	261	126	135	259	45	184
	113	진도진길		4	4	14,440	310	106	116	321	212	130
순천	114	금당		2	4	16,800	1,078	262	302	1,767	1,236	380
	115	매곡동	8	12	8	37,000	1,800	364	495	720	1,267	450
	116	상사			1	7,690	512	120	114	122	67	67
	117	서면	61		6	17,760	500	119	179	171	37	225
	118	연향동		7	8	32,000	370	169	200	858	672	405
	119	저전동		12	5	40,000	775	162	353	434	1,889	480
	120	조곡동		14	2	32,864	839	223	234	829	1,035	362
	121	조례동	74	12	5	38,500	721	327	371	296	1,520	423
	122	신대			9	17,440	795	171	144	232	11	220
	123	광양		4	4	29,801	1,385	211	360	615	981	365
	124	광영동		1	9	31,298	357	5	352	1,070	1,591	373
	125	중동		3	1	18,508	332	97	164	902	475	207
	126	구례		9		19,857	598	247	255	395	431	247
여수	127	동산동		5	7	28,764	580	225	255	605	1,308	330
	128	문수동		6	4	36,400	1,297	294	329	383	638	480
	129	미평동			1	15,834	201	104	95	279	279	173
	130	서교동		9	16	30,912	800	293	367	694	1,474	424
	131	선원동		9	6	30,700	855	356	350	1,100	667	385
	132	소호동	32	3	0	14,040	436	168	216	555	435	270
	133	신기동		6	8	32,757	955	384	401	846	420	510
	134	울촌		3	0	6,630	150	71	79	181	77	90
중 남 부	135	고흥	2	3	0	12,720	250	106	96	350	229	150
	136	녹동		6	3	21,800	329	162	167	389	353	160
	137	도화		38	0	3,364	113	60	42	57	63	58
	138	소록도		7	0	3,802	132	55	57	10	213	73
	139	대덕	11	1	1	6,600	170	75	91	29	23	85
	140	장흥		4	10	11,000	300	89	120	535	404	220
	141	벌교	19	7		12,200	456	165	181	523	414	225
	142	보성	33	5	8	2,546	600	80	255	1,062	161	200
계			1,293	1,272	799	3,815,266	107,762	30,062	35,511	96,339	102,672	43,995

지구	번호	본당명	부활 판공성사			성탄 판공성사			냉담 교우					주일미사	
			대상자	받은 신자수	%	대상자	받은 신자수	%	총신자수	주소 확인	%	거주 미상	%	총수	%
광주 광산 1	1	비아동	1,964	133	6.77	1,969	190	9.65	3,182	898	28.22	904	28.41	295	12.95
	2	신창동	1,651	249	15.08	1,652	369	22.34	2,849	653	22.92	286	10.04	448	17.48
	3	쌍암동	3,211	450	14.01	3,213	485	15.09	4,882	817	16.73	1,173	24.03	750	20.22
	4	임곡동	340	40	11.76	315	66	20.95	508	176	34.65	44	8.66	80	17.24
	5	장덕동	1,313	370	28.18	2,040	414	20.29	2,812	287	10.21	305	10.85	527	21.02
	6	하남동	1,577	260	16.49	1,662	240	14.44	2,072	734	35.42	174	8.40	313	16.49
	7	사거리	621	33	5.31	621	47	7.57	623	330	52.97	197	31.62	95	22.30
	8	사창	231	50	21.65	239	58	24.27	608	194	31.91	160	26.32	60	13.39
	9	장성	980	188	19.18	961	260	27.06	2,996	755	25.20	1,042	34.78	330	16.89
광주 광산 2	10	선암동	540	142	26.30	576	130	22.57	880	145	16.48	132	15.00	155	20.72
	11	신동	815	253	31.04	2,195	271	12.35	3,538	1,559	44.06	851	24.05	436	16.23
	12	우산동	1,361	147	10.80	1,361	182	13.37	2,008	451	22.46	196	9.76	213	11.75
	13	운남동	2,643	170	6.43	2,643	365	13.81	4,880	1,504	30.82	1,872	38.36	572	19.02
	14	원동	2,787	273	9.80	2,806	292	10.41	3,671	1,592	43.37	528	14.38	385	12.25
	15	월곡동	4,998	380	7.60	4,998	354	7.08	4,998	1,026	20.53	2,341	46.84	500	18.82
	16	평동	435	66	15.17	435	71	16.32	778	221	28.41	122	15.68	110	16.77
	17	염산	397	66	16.62	397	68	17.13	397	161	40.55	90	22.67	75	24.43
	18	영광	1,109	134	12.08	1,157	175	15.13	1,641	347	21.15	168	10.24	214	14.53
	19	홍농	369	61	16.53	220	65	29.55	802	82	10.22	133	16.58	87	13.00
광주 남부	20	노대동	2,190	365	16.67	2,207	514	23.29	2,801	995	35.52	209	7.46	550	21.22
	21	대촌	278	10	3.60	278	30	10.79	291	114	39.18	17	5.84	60	21.90
	22	방림동	2,363	363	15.36	2,461	479	19.46	5,263	398	7.56	2,237	42.50	587	19.40
	23	봉선동	1,452	295	20.32	1,446	298	20.61	5,250	595	11.33	1,958	37.30	452	13.73
	24	봉선유안	1,624	197	12.13	1,632	187	11.46	3,056	778	25.46	991	32.43	230	11.14
	25	봉선2동	1,728	430	24.88	1,675	479	28.60	3,116	271	8.70	561	18.00	583	22.82
	26	월산동	809	151	18.67	952	188	19.75	4,070	988	24.28	96	2.36	266	6.69
	27	주월동	1,143	317	27.73	1,164	404	34.71	3,189	777	24.37	1,079	33.84	320	15.17
	28	진월동	2,870	512	17.84	3,374	650	19.26	5,434	1,534	28.23	1,574	28.97	433	11.22
	29	효덕동	1,447	214	14.79	1,468	299	20.37	2,057	678	32.96	364	17.70	338	19.96
광주 동부	30	계림동	750	50	6.67	750	70	9.33	3,929	820	20.87	2,291	58.31	350	21.37
	31	남동	434	257	59.22	566	207	36.57	4,093	719	17.57	1,992	48.67	317	15.09
	32	산수동	2,927	208	7.11	2,920	418	14.32	4,539	1,281	28.22	1,202	26.48	580	17.38
	33	지산동	716	252	35.20	711	215	30.24	4,114	1,471	35.76	900	21.88	246	7.65
	34	학운동	3,442	642	18.65	4,219	708	16.78	5,979	2,214	37.03	938	15.69	839	16.64
	35	호남동	1,287	34	2.64	1,303	61	4.68	2,499	82	3.28	1,102	44.10	220	15.75
	36	능주	439	97	22.10	439	90	20.50	625	71	11.36	115	18.40	124	24.31
	37	화순	704	392	55.68	687	413	60.12	3,891	795	20.43	1,036	26.63	464	16.25
광주 북부 1	38	문흥동	3,752	490	13.06	2,960	506	17.09	6,924	2,115	30.55	2,716	39.23	700	16.63
	39	본촌동	2,541	313	12.32	2,541	282	11.10	2,541	717	28.22	512	20.15	340	16.76
	40	서산동	1,561	197	12.62	1,393	232	16.65	3,338	493	14.77	701	21.00	322	12.21
	41	양산동	2,252	388	17.23	2,272	452	19.89	4,852	1,134	23.37	473	9.75	553	12.63
	42	오치동	2,977	346	11.62	2,920	328	11.23	6,558	1,856	28.30	1,083	16.51	588	10.74
	43	곡성	675	150	22.22	696	134	19.25	1,282	849	66.22	280	21.84	115	11.48
	44	옥과	511	71	13.89	511	81	15.85	511	177	34.64	127	24.85	87	22.66
	45	담양	963	168	17.45	947	185	19.54	2,180	532	24.40	660	30.28	330	21.71
	46	대치	566	136	24.03	531	169	31.83	876	170	19.41	79	9.02	202	25.35
	47	창평	120	73	60.83	232	179	77.16	624	117	18.75	134	21.47	125	25.51

지구	번호	본당명	부활 판공성사			성탄 판공성사			냉담 교우					주일미사	
			대상자	받은 신자수	%	대상자	받은 신자수	%	총신자수	주소 확인	%	거주 미상	%	총수	%
광주 북부 2	48	임동	2,688	241	8.97	2,719	266	9.78	4,983	659	13.22	1,789	35.90	508	15.90
	49	북동	2,116	242	11.44	2,096	372	17.75	4,059	16	0.39	1,370	33.75	364	13.54
	50	동림동	187	187	100.00	2,165	381	17.60	3,728	1,017	27.28	1,504	40.34	320	14.39
	51	두암동	1,642	310	18.88	1,618	321	19.84	4,695	1,473	31.37	2,121	45.18	420	16.32
	52	삼각동	2,891	443	15.32	2,996	477	15.92	5,354	2,341	43.72	432	8.07	625	12.70
	53	용봉동	2,673	643	24.06	2,678	604	22.55	4,950	1,033	20.87	1,553	31.37	687	20.22
	54	운암동	4,201	814	19.38	3,115	910	29.21	8,212	2,138	26.04	2,582	31.44	950	16.87
	55	중흥동	1,741	525	30.16	1,604	465	28.99	4,179	838	20.05	2,032	48.62	512	23.85
광주 서부	56	광천동	844	264	31.28	804	299	37.19	2,141	614	28.68	785	36.67	288	21.24
	57	금호동	2,949	343	11.63	2,955	501	16.95	3,946	1,868	47.34	573	14.52	615	18.23
	58	금호2동	2,334	431	18.47	2,493	460	18.45	3,798	843	22.20	846	22.27	475	16.09
	59	농성동	1,863	332	17.82	1,870	278	14.87	4,150	1,241	29.90	1,911	46.05	393	17.55
	60	쌍촌동	2,754	300	10.89	2,695	321	11.91	5,001	1,545	30.89	1,960	39.19	490	16.11
	61	염주동	2,169	362	16.69	2,388	561	23.49	4,557	1,078	23.66	1,656	36.34	668	23.03
	62	유촌동	1,165	211	18.11	963	236	24.51	1,619	297	18.34	391	24.15	250	20.36
	63	치평동	2,744	530	19.31	2,493	525	21.06	5,335	1,004	18.82	1,917	35.93	585	17.12
	64	풍암동	2,399	508	21.18	2,306	603	26.15	4,519	1,308	28.94	1,148	25.40	632	18.75
	65	풍암운리	724	122	16.85	724	128	17.68	1,232	358	29.06	107	8.69	210	18.67
	66	화정1동	1,292	10	0.77	1,302	227	17.43	1,634	315	19.28	160	9.79	301	20.42
	67	화정3동	1,260	202	16.03	1,263	244	19.32	2,271	370	16.29	685	30.16	306	19.29
	68	화정4동	1,349	284	21.05	1,343	285	21.22	3,025	865	28.60	1,073	35.47	370	18.95
나주 함평	69	금암	183	81	44.26	182	110	60.44	686	484	70.55	2	0.29	111	16.23
	70	나주	2,399	282	11.75	2,399	387	16.13	4,304	1,222	28.39	682	15.85	458	12.64
	71	남평	508	115	22.64	380	106	27.89	1,010	141	13.96	33	3.27	127	13.00
	72	노안	150	105	70.00	160	114	71.25	472	340	72.03	35	7.42	80	18.31
	73	다시	526	175	33.27	526	109	20.72	716	193	26.96	100	13.97	111	18.02
	74	빛가람동	1,601	278	17.36	1,601	351	21.92	1,951	340	17.43	100	5.13	400	21.61
	75	영산포	725	113	15.59	499	108	21.64	1,407	529	37.60	372	26.44	210	20.29
	76	학다리	382	75	19.63	382	81	21.20	769	133	17.30	254	33.03	100	19.42
	77	함평	915	270	29.51	917	256	27.92	2,154	644	29.90	484	22.47	265	15.87
	78	함평하상	186	77	41.40	186	86	46.24	630	184	29.21	195	30.95	102	23.45
	79	함평호영	262	91	34.73	262	107	40.84	492	87	17.68	143	29.07	85	24.36
목포 무안	80	옥암동	4,994	658	13.18	4,994	869	17.40	6,726	4,043	60.11	767	11.40	1,020	17.12
	81	용당동	1,319	360	27.29	1,323	437	33.03	4,700	578	12.30	1,762	37.49	428	14.57
	82	하당	1,849	383	20.71	1,895	387	20.42	4,448	1,093	24.57	2,280	51.26	550	25.37
	83	남악	1,802	245	13.60	1,587	282	17.77	2,274	692	30.43	109	4.79	396	18.29
	84	망운	420	139	33.10	412	121	29.37	876	174	19.86	144	16.44	173	23.63
	85	몽탄	99	55	55.56	134	58	43.28	651	204	31.34	247	37.94	72	17.82
	86	무안	903	187	20.71	925	207	22.38	2,340	445	19.02	1,195	51.07	300	26.20
	87	일로	249	94	37.75	249	196	78.71	2,355	986	41.87	449	19.07	221	11.59
	88	청계	326	139	42.64	318	161	50.63	1,210	155	12.81	278	22.98	215	23.07
	89	독천	382	107	28.01	261	108	41.38	699	136	19.46	258	36.91	117	26.53
	90	삼호	444	106	23.87	446	101	22.65	796	159	19.97	193	24.25	118	19.57
목포 신안	91	경동	1,151	88	7.65	1,151	159	13.81	2,497	787	31.52	559	22.39	186	9.60
	92	대성동	2,146	330	15.38	2,306	554	24.02	5,613	1,977	35.22	1,496	26.65	806	19.58
	93	북교동	1,106	107	9.67	1,109	98	8.84	2,733	726	26.56	1,108	40.54	228	14.03
	94	산정동	969	77	7.95	970	79	8.14	1,449	507	34.99	215	14.84	230	18.64

지구	번호	본당명	부활 판공성사			성탄 판공성사			냉담 교우					주일미사	
			대상자	받은 신자수	%	대상자	받은 신자수	%	총신자수	주소 확인	%	거주 미상	%	총수	%
목포 신안	95	삼학도	1,225	221	18.04	1,245	260	20.88	2,685	627	23.35	1,033	38.47	316	19.13
	96	연동	1,082	275	25.42	1,939	240	12.38	4,093	954	23.31	1,819	44.44	363	15.96
	97	연산동	592	174	29.39	733	236	32.20	1,185	326	27.51	265	22.36	250	27.17
	98	도초	183	0	0.00	183	0	0.00	267	75	28.09	86	32.21	40	22.10
	99	비금	293	75	25.60	294	70	23.81	564	267	47.34	82	14.54	80	16.60
	100	신안인덕	254	50	19.69	257	55	21.40	363	41	11.29	48	13.22	65	20.63
	101	신의	482	6	1.24	482	4	0.83	496	221	44.56	151	30.44	59	17.10
	102	압해도	149	75	50.34	138	80	57.97	651	294	45.16	139	21.35	30	5.86
	103	자은	516	73	14.15	516	73	14.15	516	85	16.47	297	57.56	72	32.88
	104	흑산	127	78	61.42	106	81	76.42	971	240	24.72	484	49.85	55	11.29
서 남 부	105	강진	495	231	46.67	514	241	46.89	2,630	925	35.17	1,365	51.90	340	26.88
	106	신북	117	80	68.38	102	81	79.41	536	229	42.72	84	15.67	94	20.80
	107	영암	1,535	114	7.43	1,535	176	11.47	1,535	177	11.53	360	23.45	180	15.32
	108	고금	134	35	26.12	134	32	23.88	224	43	19.20	70	31.25	35	22.73
	109	완도	278	219	78.78	314	184	58.60	1,858	931	50.11	391	21.04	220	15.00
	110	우수영	418	116	27.75	418	138	33.01	1,083	218	20.13	112	10.34	160	16.48
	111	해남	1,407	220	15.64	1,318	229	17.37	2,987	1,244	41.65	1,059	35.45	241	12.50
	112	진도	443	126	28.44	443	135	30.47	1,690	259	15.33	45	2.66	184	11.19
	113	진도진길	498	106	21.29	498	116	23.29	1,031	321	31.13	212	20.56	130	15.87
순천	114	금당	915	262	28.63	915	302	33.01	3,918	1,767	45.10	1,236	31.55	380	14.17
	115	매곡동	2,228	364	16.34	2,301	495	21.51	4,710	720	15.29	1,267	26.90	450	13.07
	116	상사	334	120	35.93	333	114	34.23	451	122	27.05	67	14.86	67	17.45
	117	서면	265	119	44.91	488	179	36.68	710	171	24.08	37	5.21	225	33.43
	118	연향동	2,558	169	6.61	2,513	200	7.96	3,851	858	22.28	672	17.45	405	12.74
	119	저전동	433	162	37.41	451	353	78.27	4,161	434	10.43	1,889	45.40	480	21.13
	120	조곡동	1,530	223	14.58	1,570	234	14.90	3,075	829	26.96	1,035	33.66	362	17.75
	121	조례동	2,035	327	16.07	2,035	371	18.23	3,420	296	8.65	1,520	44.44	423	22.26
	122	신대	824	171	20.75	845	144	17.04	1,153	232	20.12	11	0.95	220	19.26
	123	광양	1,515	211	13.93	1,538	360	23.41	3,064	615	20.07	981	32.02	365	17.52
	124	광영동	1,724	5	0.29	1,382	352	25.47	3,483	1,070	30.72	1,591	45.68	373	19.71
	125	중동	2,593	97	3.74	2,592	164	6.33	2,592	902	34.80	475	18.33	207	9.78
	126	구례	833	247	29.65	897	255	28.43	1,702	395	23.21	431	25.32	247	19.43
여수	127	동산동	1,113	225	20.22	677	255	37.67	2,771	605	21.83	1,308	47.20	330	22.56
	128	문수동	2,535	294	11.60	2,534	329	12.98	3,658	383	10.47	638	17.44	480	15.89
	129	미평동	836	104	12.44	846	95	11.23	1,624	279	17.18	279	17.18	173	12.86
	130	서교동	1,542	293	19.00	1,504	367	24.40	3,375	694	20.56	1,474	43.67	424	22.30
	131	선원동	838	356	42.48	715	350	48.95	3,806	1,100	28.90	667	17.52	385	12.27
	132	소호동	1,159	168	14.50	1,162	216	18.59	1,910	555	29.06	435	22.77	270	18.31
	133	신기동	1,134	384	33.86	848	401	47.29	3,035	846	27.87	420	13.84	510	19.50
	134	율촌	192	71	36.98	192	79	41.15	622	181	29.10	77	12.38	90	16.51
중 남 부	135	고흥	506	106	20.95	362	96	26.52	1,241	350	28.20	229	18.45	150	14.82
	136	녹동	294	162	55.10	256	167	65.23	1,682	389	23.13	353	20.99	160	12.04
	137	도화	298	60	20.13	298	42	14.09	298	57	19.13	63	21.14	58	24.68
	138	소록도	323	55	17.03	323	57	17.65	323	10	3.10	213	65.94	73	66.36
	139	대덕	150	75	50.00	150	91	60.67	439	29	6.61	23	5.24	85	20.43
	140	장흥	250	89	35.60	250	120	48.00	1,785	535	29.97	404	22.63	220	15.93
	141	별교	317	165	52.05	313	181	57.83	1,446	523	36.17	414	28.63	225	21.80
	142	보성	636	80	12.58	1,407	255	18.12	1,859	1,062	57.13	161	8.66	200	11.78
계			177,982	30,062	16.89	181,745	35,511	19.54	366,882	96,339	26.26	102,672	27.99	43,995	16.65

VI.신자단체·주일학교 / 1. 신심·사도직 단체

지구	번호	본당명	레지오마리아			포콜라레			빈첸시오아바오르회			한국성령채신봉사자협의회			지속적성체조배협회			성령채신		
			남	여	계	남	여	계	남	여	계	남	여	계	남	여	계	남	여	계
광주 광산 1	1	비아동			0			0			0			0			0			0
	2	신창동	9	46	55			0	8	19	27			0			0			0
	3	쌍암동	101	51	152			0			0			0			0			0
	4	임곡동	10	20	30			0			0			0			0			0
	5	장덕동	26	71	97			0			0			0			0			0
	6	하남동	17	51	68			0	6	7	13			0			0			0
	7	사거리			0			0			0			0			0			0
	8	사창			0			0			0			0			0			0
	9	장성	17	48	65			0	4	10	14			0			0			0
광주 광산 2	10	선암동	5	43	48			0			0			0			0			0
	11	신동	43	70	113			0	15	30	45			0			0			0
	12	우산동	26	36	62			0	3	9	12			0			0			0
	13	운남동	50	59	109			0	2	5	7			0			0			0
	14	원동	21	80	101			0			0			0			0			0
	15	월곡동	60	104	164			0	8	8	16			0			0			0
	16	평동	1	13	14			0	1	2	3			0			0			0
	17	염산			0			0	2	7	9			0			0			0
	18	영광	17	71	88			0	5	5	10			0			0			0
	19	홍농	11	5	16			0			0			0			0			0
광주 남부	20	노대동	20	43	63			0	8	8	16			0			0			0
	21	대촌			0						0			0			0			0
	22	방림동	39	84	123			0	2	15	17			0			0			0
	23	봉선동	26	41	67	0	0	0	1	5	6	0	0	0	2	5	7	0	0	0
	24	봉선유안	18	48	66			0			0			0			0			0
	25	봉선2동	40	84	124			0			0			0			0			0
	26	월산동	12	38	50			0	1	8	9			0			0			0
	27	주월동	58	158	216			0	8	15	23			0			0			0
	28	진월동	64	95	159			0	9	3	12			0			0			0
	29	효덕동	36	75	111			0	9	8	17			0			0			0
광주 동부	30	계림동	18	37	55			0			0			0			0	2	9	11
	31	남동	18	45	63			0	4	7	11			0	2	13	15			0
	32	산수동	32	87	119			0	10	13	23			0			0			0
	33	지산동	21	54	75	0	4	4			0			0			0			0
	34	학운동	16	91	107			0	5	5	10		1	1			0			0
	35	호남동		30	30			0			0			0			0			0
	36	능주			0			0			0			0			0			0
	37	화순	32	44	76			0	4	3	7			0			0			0
광주 북부 1	38	문흥동	57	133	190			0	2	8	10		2	2			0			0
	39	본촌동			0			0			0			0	13	39	52			0
	40	서산동	31	83	114			0	6	3	9			0			0			0
	41	양산동			0			0			0			0			0			0
	42	오치동	39	74	113	1		1	4	12	16			0			0			0
	43	곡성	3	12	15			0			0			0			0			0
	44	옥과	12	18	30			0			0			0			0			0
	45	담양	6	39	45			0	13	2	15			0			0			0
	46	대치	12	35	47			0			0			0			0			0
	47	창평	15	23	38			0			0			0			0			0

지구	번호	본당명	레지오마리아에			포콜라레			빈첸시오아바오르회			한국성령채신봉사자협의회			지속적성체조배협회			성령채신		
			남	여	계	남	여	계	남	여	계	남	여	계	남	여	계	남	여	계
광주북부 2	48	임동	36	129	165			0	1	3	4			0		10	10			0
	49	북동	31	107	138			0			0			0			0			0
	50	동립동	10	23	33			0			0			0			0			0
	51	두암동	35	96	131			0	1	7	8			0			0			0
	52	삼각동	32	73	105			0			0			0	8	46	54			0
	53	용봉동	50	136	186			0	2	5	7			0			0			0
	54	운암동	62	153	215	3	5	8			0			0			0			0
	55	중흥동	14	61	75			0	6	1	7			0	2	13	15			0
광주서부	56	광천동	1	31	32			0			0		5	5			0			0
	57	금호동			0			0			0			0			0			0
	58	금호2동	24	92	116			0	5	4	9		2	2			0			0
	59	농성동	24	85	109			0	3	12	15			0			0			0
	60	쌍촌동	23	84	107	0	0	0	10	6	16	0	0	0	0	0	0	0	0	0
	61	염주동	36	122	158			0	5	10	15			0			0			0
	62	유촌동	14	38	52			0			0			0		23	23			0
	63	치평동	29	84	113			0	6	2	8			0			0			0
	64	풍암동	46	98	144	0	0	0	8	9	17	0	0	0	0	0	0	0	0	0
	65	풍암운리	16	22	38			0			0			0			0			0
	66	화정1동	30	50	80			0			0			0			0			0
	67	화정3동		26	26			0	9	8	17			0			0			0
	68	화정4동	26	40	66			0	4	3	7			0			0			0
나주함평	69	금암	1	6	7			0			0			0			0			0
	70	나주	20	69	89			0	4	13	17			0			0			0
	71	남평	12	17	29			0			0			0			0			0
	72	노안			0			0			0			0			0			0
	73	다시	5	19	24			0			0			0			0			0
	74	빛가람동			0			0			0			0			0			0
	75	영산포	10	15	25			0			0			0			0			0
	76	학다리		1	1			0			0			0			0			0
	77	함평	6	7	13			0			0			0			0			0
	78	함평하상	0	0	0	0	0	0	0	0	0	0	0	0	0	0	0	0	0	0
	79	함평호영			0			0			0			0			0			0
목포무안	80	옥암동	68	114	182			0	2	8	10			0			0			0
	81	용당동	31	60	91			0	5	15	20			0			0			0
	82	하당	6	70	76			0	5	5	10			0			0			0
	83	남악			0			0			0			0			0			0
	84	망운	2	4	6			0			0			0			0			0
	85	몽탄	0	0	0	0	0	0	0	0	0	0	0	0	0	0	0	0	0	0
	86	무안	0	0	0			0	1	9	10			0			0			0
	87	일로	17	55	72			0	6	10	16			0			0			0
	88	청계	13	40	53			0			0			0			0			0
	89	독천	12	15	27			0			0			0			0			0
	90	삼호	9	17	26			0			0			0			0			0
목포신안	91	경동			0			0			0			0			0			0
	92	대성동	46	109	155			0	14	3	17			0		5	5			0
	93	북교동	24	41	65		1	1	2	2	4			0			0			0
	94	산정동	6		6			0	2	6	8			0			0			0

지구	번호	본당명	레지오마리아			포콜라레			빈첸시오아바오로회			한국성령채신봉사자협의회			지속적성제조협의회			성령채신		
			남	여	계	남	여	계	남	여	계	남	여	계	남	여	계	남	여	계
목포 신안	95	삼학도	25	32	57			0	4	9	13			0			0			0
	96	연동	33	66	99			0	2	5	7	0	5	5			0			0
	97	연산동	17	22	39			0			0			0			0			0
	98	도초			0			0			0			0			0			0
	99	비금	10	9	19	0	0	0	0	0	0	0	0	0	0	0	0	0	0	0
	100	신안인덕		10	10			0			0			0			0			0
	101	신의			0			0			0			0			0			0
	102	압해도	0	0	0	0	0	0	0	0	0	0	0	0	0	0	0	0	0	0
	103	자은	0	0	0	0	0	0	0	0	0	0	0	0	0	0	0	0	0	0
	104	흑산			0			0			0			0			0			0
서남부	105	강진	19	44	63			0			0			0			0			0
	106	신북		10	10			0			0			0			0			0
	107	영암			0			0			0			0			0			0
	108	고금	0	4	4	0	0	0	0	0	0	0	0	0	0	0	0	0	0	0
	109	완도	16	34	50			0			0			0			0			0
	110	우수영			0	0	0	0	0	0	0	0	0	0	0	0	0	0	0	0
	111	해남	44	135	179			0			0			0			0			0
	112	진도	7	32	39			0	2	8	10			0			0			0
	113	진도진길		13	13			0			0			0			0			0
순천	114	금당	40	92	132			0	40	48	88			0			0			0
	115	매곡동	29	50	79			0	1	9	10		7	7			0			0
	116	상사	2	8	10			0			0			0			0			0
	117	서면	7	32	39			0			0			0			0			0
	118	연향동	20	74	94			0	5	5	10			0			0			0
	119	저전동	29	130	159			0	12	8	20			0			0			0
	120	조곡동	8	49	57			0	4	5	9			0			0			0
	121	조례동	4	4	8			0			0			0			0			0
	122	신대	11	33	44			0	2	1	3									
	123	광양	30	82	112	1	3	4	9	7	16	1	4	5	10	103	113			0
	124	광영동	7	19	26			0			0			0			0			0
	125	중동	20	48	68		4	4	4	6	10			0			0			0
	126	구례	20	34	54			0			0			0			0			0
여수	127	동산동	25	63	88			0			0			0			0			0
	128	문수동	31	99	130			0	8		8			0			0			0
	129	미평동	4	9	13			0			0			0			0			0
	130	서교동	25	78	103			0	3	8	11			0			0			0
	131	선원동	40	68	108	0	0	0	5	4	9		6	6			0			0
	132	소호동	14	64	78			0	7	6	13		4	4			0			0
	133	신기동	40	87	127	1	1	2			0	1	11	12	1		1			0
	134	울촌	0	0	0	0	0	0	0	0	0	0	0	0	0	0	0	0	0	0
중남부	135	고흥	3	26	29	0	0	0	1	8	9	0	0	0	0	0	0	0	0	0
	136	녹동	0	54	54	0	0	0	0	0	0	0	0	0	0	0	0	0	0	0
	137	도화	5	6	11			0			0			0			0			0
	138	소록도			0			0			0			0			0			0
	139	대덕			0			0			0			0			0			0
	140	장흥	5	49	54			0			0			0			0			0
	141	별교	14	37	51			0			0			0			0			0
	142	보성			0			0	3	4	7			0			0			0
계			2,470	6,154	8,624	6	18	24	353	499	852	2	47	49	38	257	295	2	9	11

2. 신앙교육

지구	번호	본당명	꾸르실료			성서사도직			신앙강좌			피정			혼인강좌			ME			기타 교육		
			남	여	계	남	여	계	남	여	계	남	여	계	남	여	계	남	여	계	남	여	계
광주 광산 1	1	비아동	1		1			0	9	63	72		6	6	1	8	9	2	2	4			0
	2	신창동	1	6	7			0			0			0	52	120	172			0			0
	3	쌍암동	2	2	4			0	8	64	72			0	59	83	142	9	9	18	1	1	2
	4	임곡동			0			0			0			0			0			0			0
	5	장덕동	1	3	4			0			0			0	26	41	67			0			0
	6	하남동	12	18	30			0			0	200	400	600	10	20	30			0	2	2	4
	7	사거리			0			0			0			0			0			0			0
	8	사창			0			0			0			0			0			0			0
	9	장성		7	7			0			0			0			0	2	2	4			0
광주 광산 2	10	선암동		1	1			0			0			0	2	6	8	4	4	8			0
	11	신동	1	1	2			0			0			0	5	15	20	2	2	4			0
	12	우산동	1	1	2			0			0			0			0			0			0
	13	운남동	3	3	6			0	6	19	25			0	2	14	16	1	1	2			0
	14	원동	23	40	63			0			0			0			0			0			0
	15	월곡동	0	0	0	0	2	2	0	0	0		1	1	4	8	12	3	3	6			0
	16	평동			0			0			0			0		3	3			0			0
	17	염산			0			0			0			0			0			0			0
	18	영광			0			0			0			0			0			0			0
	19	홍농	0	0	0	0	0	0	0	0	0	0	0	0	0	0	0	0	0	0	0	0	0
광주 남부	20	노대동			0			0			0			0	67	78	145	2	2	4			0
	21	대 촌																					
	22	방림동	1		1			0			0			0	100	150	250	3	3	6			0
	23	봉선동	0	0	0	0	0	0	0	0	0	0	0	0	1	8	9	4	4	8	0	0	0
	24	봉선유안	1	1	2			0			0			0	35	45	80	2	2	4			0
	25	봉선2동	2	3	5			0		54	54	112	196	308	5	18	23	2	2	4			0
	26	월산동			0			0	2	10	12			0			0	3	3	6			0
	27	주월동			0			0			0			0			0	2	2	4			0
	28	진월동	3	4	7			0			0			0			0	2	2	4			0
	29	효덕동		4	4			0			0	75	85	160			0	1	1	2			0
광주 동부	30	계림동	1	4	5			0	2	2	4	5	10	15	40	35	75	2	2	4	5	5	10
	31	남동		1	1			0			0			0			0			0	1	1	2
	32	산수동		2	2			0	2	3	5			0	20	55	75	5	5	10			0
	33	지산동			0			0			0			0			0			0			0
	34	학운동	1	2	3			0			0			0	19	40	59	3	3	6	1	1	2
	35	호남동		2	2			0			0			0		37	37			0			0
	36	능주			0			0			0			0			0			0			0
	37	화순			0			0			0			0	105	280	385			0	1	1	2
광주 북부 1	38	문흥동	3	4	7			0			0		3	3	36	129	165	1	1	2	6	6	12
	39	본촌동	3	6	9			0	37	85	122			0	24	30	54	3	3	6	2	2	4
	40	서산동	1	1	2			0			0	498	702	1200	125	175	300	2	2	4			0
	41	양산동			0			0			0			0			0			0			0
	42	오치동		2	2			0			0			0			0	2	2	4			0
	43	곡성	2		2			0		12	12			0			0			0			0
	44	옥과			0			0			0	3	8	11		5	5	2	1	3			0
	45	담양		1	1			0			0			0	12	24	36	1	1	2	2	2	4
	46	대치			0			0			0			0	3	20	23			0			0
	47	창평			0			0	94	410	504			0			0	1	1	2			0

지구	번호	본당명	꾸르실료			성서사도직			신앙강좌			피정			혼인강좌			ME			기타 교육		
			남	여	계	남	여	계	남	여	계	남	여	계	남	여	계	남	여	계	남	여	계
광주북부 2	48	임동		3	3			0		35	35	80	160	240	20	40	60	1	1	2			0
	49	북동		5	5			0			0			0			0	3	3	6			0
	50	동림동		4	4			0			0			0			0	4	4	8	1	1	2
	51	두암동	10	10	20			0			0			0	75	231	306			0	7	7	14
	52	삼각동	2	5	7			0		816	816		3	3	5	17	22	5	5	10	1	1	2
	53	용봉동	2	1	3	0	0	0	0	0	0	85	462	547	3	215	218	2	2	4	1	1	2
	54	운암동	3	2	5			0	41	166	207	1	9	10	4	8	12	3	3	6	4	4	8
	55	증흥동	2	7	9			0	107	313	420	1	8	9	4	64	68			0	1	1	2
광주서부	56	광천동		1	1			0			0		1	1			0	4	4	8			0
	57	금호동			0			0			0			0			0			0			0
	58	금호2동		1	1			0	3	22	25	3	1	4	44	65	109	3	3	6			0
	59	농성동	1	1	2			0	3	6	9	1	2	3	65	116	181		2	2			0
	60	쌍촌동	0	0	0	0	0	0	5	16	21	62	111	173	0	0	0	4	4	8	0	0	0
	61	염주동	9	16	25			0			0			0	3	4	7	10	10	20			0
	62	유촌동		1	1			0			0			0			0			0			0
	63	치평동	1	2	3	0	0	0	0	0	0	0	0	0	1	8	9	9	9	18	0	0	0
	64	풍암동	1	1	2	0	0	0	19	109	128	8	40	48	5	70	75	1	1	2	0	0	0
	65	풍암우리	7	14	21			0			0			0			0			0	11	11	22
	66	화정1동	1		1			0			0			0	3	5	8			0			0
	67	화정3동	1	1	2			0		2	2	10	120	130	8	30	38	3	3	6			0
나주함평	68	화정4동		1	1			0			0			0			0	1	1	2			0
	69	금암			0			0			0			0			0			0			0
	70	나주	2	1	3			0			0	8	70	78		7	7	5	5	10			0
	71	남평			0			0			0			0			0	2	2	4			0
	72	노안			0			0			0			0			0			0			0
	73	다시			0			0			0			0			0			0			0
	74	빛가람동			0			0			0			0			0			0			0
	75	영산포	0	0	0	0	0	0	0	0	0	0	0	0		2	2	2		2			0
	76	학다리			0			0			0			0			0			0			0
	77	함평	1	2	3			0			0			0		30	30			0			0
목포무안	78	함평하상	0	0	0	0	0	0	0	0	0	0	0	0	0	0	0	0	0	0	0	0	0
	79	함평호영			0			0			0			0		7	7	2		2			0
	80	옥암동	40	51	91			0			0			0			0			0	13	13	26
	81	용당동	1	4	5			0			0			0			0			0			0
	82	하당	0	3	3			0			0			0		48	48	4	4	8	1	1	2
	83	남악			0			0			0	27	93	120			0			0			0
	84	망운			0			0			0			0			0			0			0
	85	몽탄	4	8	12	0	0	0	0	0	0	50	121	171	0	20	20	0	0	0	0	0	0
	86	무안	3	0	3			0	3	17	20			0	0	5	5			0			0
	87	일로			0			0		7	7			0			0			0			0
	88	청계	0	0	0	0	0	0	0	0	0	0	0	0	0	0	0	0	0	0	0	0	0
	89	독천	1	2	3			0			0			0			0			0			0
목포신안	90	삼호	1		1			0			0			0	2	3	5			0			0
	91	경동			0			0			0			0			0			0			0
	92	대성동	1		1			0	172	980	1152			0			0			0			0
	93	북교동	2		2			0		1	1	18	23	41	22	54	76			0			0
	94	산정동			0			0			0			0			0			0			0

지구	번호	본당명	꾸르실료			성서사도직			신앙강좌			피정			혼인강좌			ME			기타 교육		
			남	여	계	남	여	계	남	여	계	남	여	계	남	여	계	남	여	계	남	여	계
목포 신안	95	삼학도	1	2	3			0	10	45	55			0			0			0			0
	96	연동	0	1	1	35	105	140	2	4	6			0			0	1		1			0
	97	연산동	0	1	1			0			0			0	0	2	2			0	1	1	2
	98	도초															0			0			0
	99	비금													5	7	12	0	0	0	0	0	0
	100	신안인덕															0			0			0
	101	신의															0			0			0
	102	압해도													0	0	0	0	0	0	0	0	0
	103	자은													0	0	0	0	0	0	0	0	0
	104	흑산													0	0	0	0		0	1	1	2
서남부	105	강진			0			0			0			0	10	25	35	1	1	2			0
	106	신북			0	0	0	0	0	0	0	0	0	0	0	0	0	0	0	0			0
	107	영암	2	4	6			0			0			0	2	21	23			0			0
	108	고금	0	2	2	0	0	0	0	0	0	0	0	0	0	0	0	0	0	0	3	3	6
	109	완도	2	3	5			0			0			0			0	1	1	2			0
	110	우수영			0			0			0			0			0			0			0
	111	해남	2		2			0			0			0	2	2	4			0			0
	112	진도	1	2	3			0			0			0	2	6	8			0			0
	113	진도진길	8	19	27	0	0	0	0	0	0	0	0	0	0	0	0	0	0	0	0	0	0
순천	114	금당		1	1			0			0			0			0			0	3	3	6
	115	매곡동	3	2	5			0			0			0			0			0	4	4	8
	116	상사			0			0			0			0			0			0			0
	117	서면	14	19	33			0			0			0			0			0	7	7	14
	118	연향동	6	8	14			0			0			0			0			0	12	12	24
	119	저전동	3	8	11			0			0			0	5	8	13			0	6	6	12
	120	조곡동		1	1			0			0	80	240	320	6	16	22	2	2	4			0
	121	신대			0			0			0			0			0			0	4	4	8
	122	조례동		1	1			0			0			0			0			0		1	1
	123	광양		2	2			0			0			0	1	15	16	3	3	6			0
	124	광영동	1	2	3			0			0		4	4	2	42	44	1	1	2	1	1	2
	125	중동			0			0			0			0	3	56	59			0	2	2	4
	126	구례		1	1			0			0	1		1	12	65	77	1	1	2			0
여수	127	동산동			0			0			0			0			0			0			0
	128	문수동	2	1	3			0			0			0	55	153	208	1	1	2			0
	129	미평동			0			0			0	1	4	5			0			0			0
	130	서교동		2	2			0			0			0	3	51	54			0			0
	131	선원동			0			0			0		20	20			0			0			0
	132	소호동	1	2	3			0	21	49	70	7	48	55	2	8	10			0			0
	133	신기동		2	2			0			0			0			0			0	1	1	2
	134	율촌	1	9	10	0	0	0	0	0	0	0	0	0	24	47	71	1	1	2	0	0	0
중남부	135	고흥	1	14	15	0	0	0	0	0	0	0	0	0	0	0	0	0	0	0	6	6	12
	136	녹동	0	0	0	0	0	0	0	0	0	0	0	0	0	0	0	0	0	0	0	0	0
	137	도화			0			0			0			0			0			0			0
	138	소록도			0			0			0			0			0			0			0
	139	대덕			0			0			0			0			0			0			0
	140	장흥			0			0			0			0			0			0	1	1	2
	141	별교		2	2			0			0			0	22		22			0			0
	142	보성			0			0			0			0			0	2	2	4			0
계			207	377	584	35	107	142	546	3,310	3,856	1,336	2,951	4,287	1,173	3,020	4,193	148	144	292	113	114	227

3. 주일학교

지구	번호	본당명	초등부				중등부				고등부			
			교사수	학생수			교사수	학생수			교사수	학생수		
				남	여	계		남	여	계		남	여	계
광주 광산 1	1	비아동	4	4	9	13	1	4	9	13	1	3	9	12
	2	신창동	6	24	21	45	3	8	10	18	3	5	5	10
	3	쌍암동	7	61	121	182	3	24	70	94	3	9	100	109
	4	임곡동				0				0				0
	5	장덕동	10	43	42	85	3	22	26	48	2	29	34	63
	6	하남동	4	15	15	30	2	2	1	3		2	2	4
	7	사거리				0				0				0
	8	사창				0				0				0
	9	장성	3	3	6	9	1	6	3	9	1	3	1	4
광주 광산 2	10	선암동	2	5	6	11	1	5	5	10		2	1	3
	11	신동				0				0				0
	12	우산동				0				0				0
	13	운남동	4	27	25	52	3	8	6	14	2	3	3	6
	14	원동	3	4	12	16	1	7	2	9	2	2	0	2
	15	월곡동	3	11	9	20	4	3	5	8	0	4	6	10
	16	평동	1	3	1	4	1	1	5	6	1	1		1
	17	염산				0				0				0
	18	영광	1	3	10	13	1	5	4	9		7	10	17
	19	홍농	0	0	0	0	0	0	0	0	0	0	0	0
광주 남부	20	노대동	6	34	30	64	2	9	8	17	1	9	4	13
	21	대촌												
	22	방림동	9	25	23	48	5	16	14	30	4	10	8	18
	23	봉선동	6	12	8	20	3	7	4	11	0	3	2	5
	24	봉선유안	1	5	11	16	1	5	4	9	1	3	1	4
	25	봉선2동	10	75	67	142	8	21	15	36	4	3	6	9
	26	월산동	1	9	6	15	1	3		3	1	3	1	4
	27	주월동	4	3	12	15	1	1	2	3				0
	28	진월동	7	19	33	52	2	9	13	22	3	7	8	15
	29	효덕동	3	15	15	30	2	9	4	13	1		2	2
광주 동부	30	계림동												
	31	남동	1	8	9	17	1	7	1	8		3	3	6
	32	산수동	7	9	13	22	2	4	3	7	2	7	3	10
	33	지산동	2	3	4	7	1	3	1	4	1	2	3	5
	34	학운동	3		3	3	2	1	1	2	2	1	1	2
	35	호남동	1	2	5	7				0				0
	36	능주				0				0				0
	37	화순	4	21	19	40	1	5	4	9	0	1	1	2
광주 북부 1	38	문흥동	7	27	37	64	0	12	21	33	0	12	14	26
	39	본촌동	6	16	26	42	2	12	16	28	2	4	8	12
	40	서산동	4	17	11	28	1	3	2	5	1	1	3	4
	41	양산동				0				0				0
	42	오치동	6	19	14	33	4	15	5	20	4	10	3	13
	43	곡성		2	1	3		1	1	2		2		2
	44	옥과				0			1	1	6	5		5
	45	담양	2	10	5	15	1	4	4	8		2		2
	46	대치	2	15	22	37		3	2	5			1	1
	47	창평	1	4	4	8	1	2		2				0

지 구	번호	본당명	초등부				중등부				고등부			
			교사수	학생수			교사수	학생수			교사수	학생수		
				남	여	계		남	여	계		남	여	계
광주 북부 2	48	임동	4	22	8	30	1	2	6	8	0	0	0	0
	49	북동	4	6	9	15	1	3	0	3	1	1	0	1
	50	동림동	2	7	7	14	2	6	3	9				0
	51	두암동	4	2	8	10	2		2	2	2	1	3	4
	52	삼각동	8	59	47	106	5	53	29	82	4	71	54	125
	53	용봉동	6	13	27	40	4	13	12	25	3	9	6	15
	54	운암동	6	36	42	78	2	7	15	22	1	2	3	5
	55	중흥동	7	17	23	40	4	17	4	21	2	8	12	20
광주 서부	56	광천동	8	6	11	17	1	4	2	6		1	3	4
	57	금호동				0				0				0
	58	금호2동	6	17	25	42	3	13	15	28	1	10	8	18
	59	농성동	2	7	3	10	3	6	5	11			1	1
	60	쌍촌동	3	13	12	25	1	4	2	6	1	5	4	9
	61	염주동	4	29	27	56	5	6	3	9		2	7	9
	62	유촌동	5	13	11	24	2	5	8	13	2	10	1	11
	63	치평동	4	23	25	48	5	6	4	10	2	9	14	23
	64	풍암동	9	25	35	60	3	8	11	19	2	8	7	15
	65	풍암운리	0	15	29	44	0	10	19	29	0	19	18	37
	66	화정1동	0	0	0	0	0	0	0	0	0	0	0	0
	67	화정3동	5	11	14	25	1		2	2				0
	68	화정4동	3	8	0	8	1	2	2	4		1	3	4
나주 함평	69	금암				0				0				0
	70	나주	4	12	15	27	1	5	3	8	1	7	7	14
	71	남평		4	5	9				0				0
	72	노안	1	3	3	6		2	2	4				0
	73	다시				0				0				0
	74	빛가람동				0				0				0
	75	영산포	0	0	0	0	0	0	0	0	0	0	0	0
	76	학다리				0				0				0
	77	함평	1	8	4	12	1	2	3	5	1	3	3	6
	78	함평하상	0	0	0	0	0	0	0	0	0	0	0	0
	79	함평호영				0				0				0
목포 무안	80	옥암동	5	35	32	67	3	5	21	26	2	9	8	17
	81	용당동	4	11	9	20	2	7	7	14	2	6	4	10
	82	하당	6	20	24	44	3	5	9	14	3	13	6	19
	83	남악	9	36	34	70	3	13	12	25	3	6	5	11
	84	망운				0				0				0
	85	몽탄	0	0	0	0	0	0	0	0	0	0	0	0
	86	무안				0				0				0
	87	일로	2	3		3	1	4	3	7	1	1	3	4
	88	청계	2	6	4	10	1	4	3	7	1	4	3	7
	89	독천		2	1	3		5	1	6		6	3	9
	90	삼호	3	6	9	15		2	5	7		3	4	7
목포 신안	91	경동				0				0				0
	92	대성동	8	37	39	76	3	10	8	18	2	7	10	17
	93	북교동	1	2	1	3	1	5	1	6	0	1	2	3
	94	산정동				0				0				0

지구	번호	본당명	초등부				중등부				고등부			
			교사수	학생수			교사수	학생수			교사수	학생수		
				남	여	계		남	여	계		남	여	계
목포 신안	95	삼학도	1	3	7	10		1	1	2			2	2
	96	연동	3	14	5	19	1	7	3	10	0	1	4	5
	97	연산동	1	23	24	47	2	16	6	22	2	2	7	9
	98	도초				0				0				0
	99	비금	0	1	1	2	0		2	2	0	0	0	0
	100	신안인덕	0	0	0	0	0	0	0	0	0	0	0	0
	101	신의	0	0	0	0	0	0	0	0	0	0	0	0
	102	압해도	0	0	0	0	0	0	0	0	0	0	0	0
	103	자은	0	0	0	0	0	0	0	0	0	0	0	0
	104	흑산	0	0	0	0	0	0	0	0	0	0	0	0
서 남 부	105	강진	3	5	6	11	1	2	9	11		3		3
	106	신북	2	2	2	4	1	4	5	9	1	1	1	2
	107	영암	1	7	7	14	1	3	4	7		1		1
	108	고금	0	6	0	6	0			0	0	0	0	0
	109	완도	6	8	16	24	2	5	5	10	2	7	7	14
	110	우수영				0				0				0
	111	해남	3	9	9	18	2	7	2	9	1	9	9	18
	112	진도	1	5	7	12	1	1		1				0
	113	진도진길	1	6	4	10	0	1		1	0	0	0	0
순천	114	금당	2	20	8	28	2	8	5	13	0	4	2	6
	115	매곡동	5	18	19	37	2	10	9	19	2	6	8	14
	116	상사				0				0				0
	117	서면	3	9	12	21	1	7	3	10	1	1	0	1
	118	연향동	9	26	17	43	2	4	3	7	2	1	1	2
	119	저전동		7	9	16	1	0	6	6	1	1	1	2
	120	조곡동	4	3	5	8		2	6	8		4	7	11
	121	조례동	7	38	29	67	2	35	33	68	2	44	45	89
	122	신대	10	29	21	50	2	5	6	11	1	3	3	6
	123	광양	4	5	15	20	2	8	6	14	2	3	7	10
	124	광영동	5	12	14	26	3	3	6	9	1	3	3	6
	125	중동	3	3	7	10	2	2	4	6	1	1	1	2
	126	구례	2	3	3	6				0				0
여수	127	동산동	1	10	9	19		2	2	4		2		2
	128	문수동	2	13	12	25	1	8	5	13	1	5	3	8
	129	미평동	2	3	3	6		4	6	10	1	2	5	7
	130	서교동	4	20	18	38	1	4	4	8	1	1	2	3
	131	선원동	7	15	19	34	2	7	4	11	2	2	1	3
	132	소호동	3	3	5	8	2	10	7	17	1	11	8	19
	133	신기동	8	33	35	68	4	12	11	23	1	3	5	8
	134	율촌	0	0	0	0	0	0	0	0	0	0	0	0
중 남 부	135	고흥	1	0	0	0	1	0	0	0	1	0	1	1
	136	녹동	1	2	6	8	1	0	3	3	1	2	1	3
	137	도화	0	0	0	0	0	0	0	0	0	0	0	0
	138	소록도				0				0				0
	139	대덕				0				0				0
	140	장흥	2	10	11	21	2	8	5	13				0
	141	벌교				0				0		2	1	3
	142	보성	2	7	8	15	1	3	2	5	1	2	1	3
계			386	1,445	1,571	3,016	175	670	667	1,337	114	508	581	1,089

4. 주일학교 대상자 연령별 구분

지구	번호	본당명	7-9세			10-12세			13-15세			16-18세		
			남	여	계	남	여	계	남	여	계	남	여	계
광주 광산 1	1	비아동	2	1	3	2	8	10	4	9	13	3	9	12
	2	신창동	21	18	39	41	23	64	44	31	75	55	47	102
	3	쌍암동	15	38	53	35	27	62	47	40	87	58	53	111
	4	임곡동			0			0			0			0
	5	장덕동	16	12	28	21	21	42	22	15	37	17	20	37
	6	하남동	19	14	33	32	22	54	27	29	56	38	32	70
	7	사거리			0			0			0			0
	8	사창			0			0			0			0
	9	장성	10	6	16	16	8	24	13	10	23	9	7	16
광주 광산 2	10	선암동	8	7	15	7	11	18	13	7	20	8	8	16
	11	신동	13	10	23	11	9	20	11	11	22	25	20	45
	12	우산동	11	15	26	6	7	13	8	4	12	8	3	11
	13	운남동	27	23	50	38	37	75	45	51	96	53	62	115
	14	원동	2	7	9	7	0	7	7	2	9	2	0	2
	15	월곡동	15	8	23	13	18	31	25	25	50	39	28	67
	16	평동			0	2	1	3	5	2	7	1		1
	17	염산		2	2	2	1	3	0	3	3	0	2	2
	18	영광	12	14	26	2	5	7	7	14	21	16	16	32
	19	홍농	6	3	9	7	2	9	4	6	10	2	6	8
광주 남부	20	노대동	25	21	46	35	30	65	31	23	54	30	38	68
	21	대촌												
	22	방림동	4	5	9	15	13	28	22	19	41	10	8	18
	23	봉선동	9	5	14	3	3	6	7	4	11	3	2	5
	24	봉선유안	9	6	15	6	14	20	17	12	29	17	20	37
	25	봉선2동	32	28	60	61	57	118	53	48	101	60	69	129
	26	월산동	4	8	12	13	8	21	11	7	18	6	9	15
	27	주월동	13	15	28	14	14	28	7	11	18	16	13	29
	28	진월동	20	35	55	22	30	52	23	26	49	32	37	69
	29	효덕동	17	17	34	24	11	35	21	19	40	13	16	29
광주 동부	30	계림동	16	10	26	7	17	24	22	14	36	19	22	41
	31	남동	12	6	18	14	10	24	14	8	22	11	13	24
	32	산수동	18	11	29	17	16	33	16	20	36	26	17	43
	33	지산동	1	1	2	2	3	5	3	1	4	2	3	5
	34	학운동	24	16	40	23	18	41	13	24	37	25	3	28
	35	호남동	5	2	7	3	8	11	8	6	14	5	10	15
	36	능주			0			0			0			0
	37	화순	8	9	17	13	10	23	5	4	9	1	1	2
광주 북부 1	38	문흥동	11	15	26	23	24	47	34	47	81	35	40	75
	39	본촌동	11	14	25	5	12	17	12	16	28	4	8	12
	40	서산동	5	11	16	14	2	16	5	6	11	10	9	19
	41	양산동	29	33	62	40	40	80	52	44	96	38	59	97
	42	오치동	14	11	25	15	21	36	48	26	74	70	31	101
	43	곡성	1	1	2	7	5	12	8	9	17	11	6	17
	44	옥과			0	1		1		1	1	6	5	11
	45	담양	5	7	12	9	8	17	15	12	27	13	12	25
	46	대치	6	10	16	12	13	25	3	3	6	0	2	2
	47	창평	2	1	3	2	3	5	2		2			0

지구	번호	본당명	7-9세			10-12세			13-15세			16-18세		
			남	여	계	남	여	계	남	여	계	남	여	계
광주북부 2	48	임동	18	22	40	28	18	46	28	25	53	18	20	38
	49	북동	11	13	24	15	10	25	17	8	25	18	14	32
	50	동림동	7	11	18	9	14	23	23	14	37	21	27	48
	51	두암동	5	5	10	13	21	34	16	21	37	21	27	48
	52	삼각동	14	15	29	35	26	61	44	27	71	68	47	115
	53	용봉동	3	4	7	10	23	33	13	12	25	9	6	15
	54	운암동	8	12	20	28	30	58	7	15	22	2	3	5
	55	중흥동	8	14	22	9	9	18	17	4	21	8	12	20
광주서부	56	광천동	11	8	19	6	9	15	10	8	18	8	7	15
	57	금호동	20	16	36	23	19	42	25	34	59	37	33	70
	58	금호2동	15	16	31	25	34	59	36	39	75	47	53	100
	59	농성동	2	2	4	4	2	6	5	6	11		1	1
	60	쌍촌동	15	13	28	19	24	43	24	17	41	28	33	61
	61	염주동	16	12	28	21	17	38	13	15	28	21	19	40
	62	유촌동	8	7	15	16	10	26	20	18	38	25	21	46
	63	치평동	25	25	50	27	37	64	36	47	83	46	49	95
	64	풍암동	19	17	36	41	41	82	57	46	103	65	59	124
	65	풍암운리	12	11	23	9	17	26	13	20	33	19	18	37
	66	화정1동	0	0	0	0	0	0	0	0	0	0	0	0
	67	화정3동	11	11	22	16	17	33	15	9	24	17	18	35
	68	화정4동	16	10	26	12	6	18	6	16	22	13	9	22
나주함평	69	금암			0	2	2	4	5	1	6	10	1	11
	70	나주	9	9	18	8	4	12	5	5	10	6	6	12
	71	남평	3	5	8	5	4	9	6	6	12	5	9	14
	72	노안			0	3	3	6	2	2	4			0
	73	다시			0			0			0			0
	74	빛가람동			0			0			0			0
	75	영산포	1	4	5	2	7	9	3	2	5	4	6	10
	76	학다리			0			0			0			0
	77	함평	4	7	11	10	7	17	8	7	15	11	9	20
	78	함평하상	0	0	0	0	0	0	0	0	0	0	0	0
	79	함평호영			0			0			0			0
목포무안	80	옥암동	14	9	23	20	22	42	5	21	26	9	8	17
	81	용당동	10	11	21	19	15	34	21	18	39	29	18	47
	82	하당	9	4	13	16	14	30	12	23	35	18	19	37
	83	남악	16	19	35	39	31	70	49	33	82	52	37	89
	84	망운	1	4	5	3	5	8	4	5	9	3	3	6
	85	몽탄	0	0	0	0	0	0	0	0	0	0	0	0
	86	무안			0			0			0			0
	87	일로			0	3		3	4	3	7	1		1
	88	청계	1	3	4	4	2	6	4	3	7	3	4	7
	89	독천	1		1	3	1	4	3	1	4	4	2	6
	90	삼호	2	2	4	2	4	6	3	5	8	3	6	9
목포신안	91	경동			0			0			0			0
	92	대성동	17	18	35	25	28	53	30	24	54	42	37	79
	93	북교동	3	3	6	10	3	13	10	9	19	7	13	20
	94	산정동	1	2	3	3	3	6	3	1	4	8	1	9

지구	번호	본당명	7-9세			10-12세			13-15세			16-18세		
			남	여	계	남	여	계	남	여	계	남	여	계
	95	삼학도	7	5	12	6	8	14	9	8	17	13	13	26
	96	연동	10	7	17	16	11	27	17	11	28	12	17	29
	97	연산동	14	18	32	25	19	44	23	18	41	17	19	36
	98	도초			0			0			0			0
	99	비금	2	0	2	2	1	3	1	3	4	0	1	1
	100	신안인덕			0			0			0			0
	101	신의	0	0	0	0	0	0	0	0	0	0	0	0
	102	압해도	0	0	0	0	0	0	0	0	0	0	0	0
	103	자은	0	0	0	0	0	0	0	0	0	0	0	0
	104	흑산	0	0	0	0	0	0	0	0	0	0	0	0
서남부	105	강진	1	2	3	4	4	8	2	9	11	3		3
	106	신북		2	2	2		2	4	5	9	1	1	2
	107	영암	1	3	4	4	7	11	3	5	8	1		1
	108	고금		1	1	5	1	6			0			0
	109	완도	4	9	13	4	7	11	5	5	10	7	7	14
	110	우수영			0			0			0			0
	111	해남	5	6	11	10	15	25	9	6	15	19	13	32
	112	진도	2	4	6	1	2	3	3	1	4			0
	113	진도진길	5	2	7	1	2	3	1		1	0	0	0
순천	114	금당	15	11	26	29	17	46	31	31	62	37	47	84
	115	매곡동	10	7	17	8	12	20	10	9	19	6	8	14
	116	상사	2	0	2	2	5	7	2	0	2			0
	117	서면	7	6	13	8	7	15	8	9	17	5	4	9
	118	연향동	9	12	21	23	16	39	17	18	35	20	20	40
	119	저전동	3	3	6	4	6	10	0	6	6	1	1	2
	120	조곡동	1	1	2	2	2	4	3	6	9	5	7	12
	121	조례동	4	2	6	8	8	16	9	8	17	17	11	28
	122	신대	15	15	30	23	27	50	27	28	55	29	29	58
	123	광양	4	10	14	10	14	24	14	19	33	22	21	43
	124	광영동	5	5	10	9	7	16	3	6	9	3	3	6
	125	중동	8	9	17	20	19	39	23	20	43	21	19	40
	126	구례	2	1	3	6	11	17	6	11	17	13	25	38
여수	127	동산동	1	1	2	8	3	11	2	6	8	3	1	4
	128	문수동	11	12	23	16	15	31	13	11	24	20	15	35
	129	미평동	1	1	2	2	2	4	4	6	10	2	5	7
	130	서교동	15	15	30	25	21	46	18	16	34	13	10	23
	131	선원동	9	8	17	14	16	30	23	13	36	26	27	53
	132	소호동	8	1	9	9	12	21	21	13	34	21	24	45
	133	신기동	17	15	32	29	19	48	20	17	37	36	24	60
	134	율촌	0	0	0	0	0	0	0	0	0	0	0	0
중남부	135	고흥	0	0	0	0	0	0	0	0	0	0	1	1
	136	녹동	0	2	2	2	6	8	0	3	3	2	1	3
	137	도화	0	0	0	0	0	0	0	0	0	0	0	0
	138	소록도			0			0			0			0
	139	대덕			0			0			0			0
	140	장흥	8	7	15	15	14	29	14	19	33	17	14	31
	141	벌교	5	2	7	2	2	4	2	5	7	7	2	9
	142	보성	12	10	22	8	8	16	6	7	13	8	16	24
계			1,037	1,035	2,072	1,547	1,475	3,022	1,689	1,597	3,286	1,910	1,827	3,737

Ⅶ. 교육기관

1. 유치원

번호	본당명	유치원명	교사								원아수				
			수도자 수녀	신자			미신자			합계	신자		미신자		계
				남	여	계	남	여	계		남	여	남	여	
1	임동	현대유치원			3	3		16	16	19	35	37	70	74	216
2	계림동	프란치스카유치원	1		3	3		3	3	7	2	3	35	33	73
3	남동	소화유치원	1		3	3		1	1	5	15	6	18	11	50
4	월산동	월산성모유치원	1					2	2	3	1	3	14	6	24
5	산정동	성심유치원	1					5	5	6	13	12	23	30	78
6	저전동	성모유치원	1	1	8	9	1	4	5	15	19	13	44	26	102
7	서교동	성모유치원	1		2	2		1	1	4			27	21	48
8	녹동	성바오로유치원	1		1	1		2	2	4		13	11	4	28
9	보성	별밭유치원	1		1	1		2	2	4	3	1	14	8	26
10	장성	장성성모유치원	1		2	2		1	1	4	2	2	12	21	37
11	화순	요셉유치원	1		1	1		4	4	6	3	4	23	25	55
12	까리마스	나주까리마스 성모유치원	3	1	1	2	1	7	8	13	5	7	46	39	97
13	까리마스	광주까리마스 유치원	4	0	4	4	2	13	15	23	6	2	102	104	214
14	예수수도회	성모남해유치원	1	0	4	4	1	0	1	6	4	7	13	17	41
계		15	18	2	33	35	5	61	66	119	108	110	452	419	1,089

2. 대학 / 초·중·고등학교

구분 학 교 명	교 사(교수)								학 생					직 원			2023 졸업 자	교실 수	
	남				여				계	신자		미신자		계	남	여			계
	신 부	수 사	신 자	미 신 자	수 녀	신 자	미 신 자	남		녀	남	녀							
광주가톨릭대학교	14	2			1			17	90	3	0	0	93	5	18	23	9	10	
목포가톨릭대학교	4	0	2	1	0	8	7	22	7	48	98	350	503	11	23	34	116	16	
살레시오고등학교	3	1	21	13		17	4	59	92		630		722	6	2	8	243	27	
살레시오여자고등학교			18	11	5	9	9	52		75		474	549	8	7	15	174	50	
목포마리아회고등학교	3		20	9		5	8	45	25	0	441	0	466	5	8	13	144	21	
성요셉상호문화고등학교(대안)	0	0	3	1	7	2	3	16	2	4	10	7	23	2	3	5	7	32	
돈보스코학교(대안)	2		2	3		7	4	18	1	1	35	29	66	7	11	18		8	
살레시오중학교	1	1	15	4		6	6	33	72		335		407	4	3	7	174	17	
살레시오여자중학교	0	0	3	6	5	10	5	29	0	32	0	150	182			0	48	11	
살레시오초등학교	0	0	10	5	7	8	7	37	56	196	67	185	504	5	5	10	84	18	
은혜학교	0	0	12	5	5	18	31	71	9	7	84	61	161	4	10	14	20	34	
계	27	4	106	58	30	90	84	399	354	366	1,700	1,256	3,676	57	90	147	1,019	244	

VIII. 사 업

1. 의료사업

구 분 병 원 명	병원거주 성직·수도자			의사					간호사			직원			침 대 수	치료환자 (외래·입원)	
				남		여		계									
	신부	수사	수녀	신자	미신자	신자	미신자		신자	미신자	계	남	여	계			
성가롤로 병원	1	0	24	16	72	5	9	102	74	475	549	165	206	371	519	외래	424,780
																입원	147,981
천주의성요한 병원		2	0	2	5	1	2	8	13	39	52	23	40	63	40	외래	173,402
																입원	318
그라나다중독치료센터	0	0	0	0	0	0	0		1	3	4			0	38	입원	93
호스피스완화의료센터	0	1	1	0	0	1	1	2	4	8	12			0	20	입원	253
계	1	3	25	18	77	7	12	112	92	525	617	188	246	434	617		746,827

2. 사회사업

기관명		연이용(수용인원)						종사자			운영단체	거주 성직/수도자		
		남		여		계								
		이용	수용	이용	수용	이용	수용	남	여	계		신부	수사	수녀
1	광주공원노인복지관	197,255	6,456	106,215	3,734	303,470	10,190	3	12	15	천주의 성요한 수도회	0	1	0
2	나주시노인복지관	76,761	36,056	101,348	60,808	178,109	96,864	6	18	24	가톨릭광주사회복지회	0	0	0
3	함평군노인복지관	21,825	754	42,365	1,444	64,190	2,198			0	가톨릭광주사회복지회	0	0	0
4	성요셉의집(무료급식소)	25	6,000	49	11,760	74	17,760	0	0	0	까리따스수녀회	0	0	1
5	성심의집(양로원)	0	0	3,285	7	3,285	7	0	6	6	사랑의선교수녀회	0	0	6
6	예리고의집(양로원)	0	0	1,825	5	1,825	5	0	4	4	사회복지법인 천주교인보회	0	0	2
7	예수마음의집	3,650	10	14,235	39	17,885	49	1	18	19	가난한이들의작은자매회	2	0	8
8	꽃단지노인요양공동생활가정	0	0	3,285	9	3,285	9	0	6	6	가톨릭광주사회복지회	0	0	3
9	성요셉요양원	0	0	23,725	65	23,725	65	1	48	49	까리따스수녀회	0	0	4
10	나주까리따스노인복지센터	6,672	31	14,880	78	21,552	109	5	39	44	가톨릭광주사회복지회	0	0	0
11	성모노인요양원	0	0	8,452	26	8,452	26	2	14	16	광주구천주교회유지재단	0	0	1
12	세그리노인복지센터	264	11	1,944	81	2,208	92	2	16	18	자비의 메르세다리아스 수녀회	0	0	1
13	진도카리타스노인복지센터	132	11	408	34	540	45	4	23	27	가톨릭광주사회복지회	0	0	1
14	카리타스재가노인복지센터(목포)	1,560	6	7,890	32	9,450	38	2	19	21	가톨릭광주사회복지회	1	0	0
15	메니노인전문요양원	3,024	9	17,472	52	20,496	61	9	37	46	천주의 성요한 수도회	1	2	0
16	프란치스코의집	3,306	10	21,644	67	24,950	77	6	53	59	재단법인 프란치스코회	2	6	0
계		314,474	49,354	369,022	78,241	683,496	127,595	41	313	354		6	9	27
17	경애원	3,600	25	2,370	18	5,970	43	5	23	28	까리따스수녀회	0	0	5
18	노틀담형제의집	10,220	28	8,395	23	18,615	51	6	29	35	노틀담수녀회	0	0	2
19	광주나자렛집	0	0	3,968	10	3,968	10	0	3	3	살레시오수녀회	0	0	5
20	돈보스코 나눔의집(세하동)	2,016	6	0	0	2,016	6	1	3	4	살레시오수도회	0	0	0
21	돈보스코 나눔의집(신안동)	4,704	16	0	0	4,704	16	9	2	11	살레시오수도회	0	0	0
22	광주광역시청소년수련원	10,077	6,362	11,259	7,828	21,336	14,190	5	17	22	살레시오수녀회	0	0	5
23	영산포지역아동센터	2,880	14	2,160	10	5,040	24	0	2	2	가톨릭광주사회복지회	0	0	0
24	꿈터 지역아동센터(월산동)	1,690	8	1,680	7	3,370	15	0	2	2	개인(양근옥)	0	0	0
25	기쁜우리 지역아동센터	3,120	13	2,400	10	5,520	23	0	3	3	재)마리아의전교자프란치스 코수녀회	0	0	2
26	느티나무 지역아동센터(목포)	2,160	10	1,200	5	3,360	15	1	1	2	가톨릭광주사회복지회	0	0	0
27	문흥골아이네 지역아동센터	3,120	13	2,400	10	5,520	23	0	2	2	개인(임혜숙)	0	0	0
28	비아성가 지역아동센터	1,443	6	1,603	6	3,046	12	0	2	2	성가소비녀회 인천관구	0	0	5
29	아름드리 지역아동센터	1,920	7	1,680	3	3,600	10	0	2	2	개인(이진)	0	0	0
30	해돋이 지역아동센터	4,560	19	3,360	14	7,920	33	0	3	3	개인(이경주)	0	0	0
31	진원 지역아동센터	2,600	10	2,340	9	4,940	19	1	1	2	개인(최영인)	0	0	0
32	사창성모지역아동센터	2,640	11	3,360	14	6,000	25	0	2	2	광주구천주교회유지재단	0	0	0
33	사거리 성가공부방	600	10	420	7	1,020	17	0	0	0	광주구천주교회유지재단	0	0	3
34	장성성모지역아동센터	1,440	6	3,120	13	4,560	19	0	2	2	광주구천주교회유지재단	0	0	0
35	풀꽃친구지역아동센터	120	10	108	9	228	19	0	2	2	개인(이상은)	0	0	0
36	정다운지역아동센터	3,120	14	2,820	9	5,940	23	0	2	2	개인(박경인)	0	0	0
37	보물섬지역아동센터	2,160	10	3,120	11	5,280	21	0	2	2	개인(김정우)	0	0	0
38	느티나무지역아동센터(광주)	3,120	13	2,880	12	6,000	25	1	1	2	개인(김혜영)	0	0	0
39	두암지역아동센터	3,600	15	3,360	14	6,960	29	0	2	2	개인(오진)	0	0	0
40	성산 지역아동센터	2,080	8	2,340	9	4,420	17	0	2	2	개인(정미숙)	0	0	0
41	성요셉 어린이집	13,680	57	7,680	32	21,360	89	1	19	20	까리따스수녀회	0	0	2
42	씨튼어린이집(광주)	3,696	14	6,336	24	10,032	38	1	9	10	사랑의 씨튼수녀회	0	0	1
43	씨튼어린이집(강진)	11,616	44	11,616	44	23,232	88	1	17	18	사랑의 씨튼수녀회	0	0	2
44	무안소화어린이집	324	24	444	37	768	61	1	10	11	광주구천주교회유지재단	0	0	0

기관명		연이용(수용인원)						종사자			운영단체	거주 성직/수도자		
		남		여		계						신부	수사	수녀
		이용	수용	이용	수용	이용	수용	남	여	계				
45	성모어린이집(화순)	3,600	15	4,800	20	8,400	35	1	9	10	광주구천주교회유지재단	0	0	0
46	국공립성모어린이집(장흥)	4,560	19	7,200	30	11,760	49	1	12	13	가톨릭광주사회복지회	0	0	0
47	목포카리타스어린이집	8,640	36	6,720	28	15,360	64	1	13	14	광주구천주교회유지재단	0	0	0
48	오치카리타스어린이집	6,270	30	5,852	28	12,122	58	0	11	11	가톨릭광주사회복지회	0	0	0
49	남구구립카리타스어린이집	11,280	47	11,520	48	22,800	95	0	22	22	가톨릭광주사회복지회	0	0	0
50	공립성모어린이집(장성)	6,000	25	6,240	26	12,240	51	1	13	14	광주구천주교회유지재단	0	0	0
51	별밭어린이집	2,880	12	1,440	6	4,320	18	0	9	9	미리내성모성심수녀회	0	0	1
52	진도군다함께돌봄센터	0	4	0	7	0	11	0	2	2	가톨릭광주사회복지회	0	0	0
계		145,536	6,957	136,191	8,374	281,727	15,331	37	254	291		0	0	33
53	시각장애인선교회	4,032	42	2,016	21	6,048	63	1	0	1	시각장애인선교회	0	0	0
54	명도어린이집	14,640	61	6,720	28	21,360	89	4	42	46	사회복지법인 성골롬반복지재단	0	0	0
55	엠마우스어린이집	7,440	31	3,600	15	11,040	46	0	26	26	사회복지법인 무지개공동회	0	0	0
56	막달레나의집	1,460	4	0	0	1,460	4	1	1	2	시각장애인선교회	0	0	0
57	바오로빌	0	0	9,268	28	9,268	28	1	23	24	백선사회봉사원	0	0	2
58	백선바오로의집	10,950	30	0	0	10,950	30	16	11	27	백선사회봉사원	0	0	1
59	별밭공동체	4,422	14	0	0	4,422	14	10	3	13	가톨릭광주사회복지회	0	0	0
60	소화누리	730	2	36,865	101	37,595	103	3	30	33	예수의 소화수녀회	0	0	1
61	소화성가정	0	0	10,950	30	10,950	30	2	30	32	예수의 소화수녀회	0	0	0
62	소화천사의집	0	0	6,348	42	6,348	42	0	35	35	예수의 소화수녀회	0	0	0
63	소화햇살동지	0	0	3	1,095	3	1,095	0	1	1	예수의 소화수녀회	0	0	0
64	씨튼장애인주간보호센터데레사의집	3,360	16	2,880	13	6,240	29	2	6	8	사랑의 씨튼수녀회	0	0	1
65	엠마우스공동생활가정	3,477	12	3,760	12	7,237	24	0	13	13	사회복지법인 무지개공동회	0	0	0
66	엠마우스집	7,392	22	2,688	8	10,080	30	9	20	29	사회복지법인 무지개공동회	0	0	0
67	작은예수의집	6,205	17	0	0	6,205	17	11	3	14	사회복지법인 기쁜우리월드	0	0	0
68	평화의집	1,095	3	0	0	1,095	3	1	1	2	시각장애인선교회	0	0	0
69	하람이네	1,344	4	0	0	1,344	4	1	1	2	성모승천수도회	1	0	0
70	명도복지관 (주간보호,단기보호,그룹홈포함)	11,200	56	5,000	25	16,200	81	13	34	47	사회복지법인 성골롬반복지재단	0	0	0
71	엠마우스 주간보호센터	2,880	12	960	4	3,840	16	3	3	6	사회복지법인 무지개공동회	0	0	0
72	엠마우스복지관	71,612	462	56,268	362	127,880	824	31	79	110	사회복지법인 무지개공동회	0	0	0
73	요한빌리지	8,400	28	3,900	13	12,300	41	2	5	7	천주의 성요한 수도회	0	0	0
74	광주카리타스 근로시설	5,280	22	3,360	14	8,640	36	9	8	17	가톨릭광주사회복지회	0	0	0
75	광주카리타스 보호작업장	4,320	18	2,880	12	7,200	30	5	2	7	가톨릭광주사회복지회	0	0	0
76	명도자립센터	6,000	25	3,120	13	9,120	38	5	3	8	사회복지법인 성골롬반복지재단	0	0	0
77	바오로 일터	2,784	12	5,336	23	8,120	35	4	5	9	백선사회봉사원	0	0	1
78	소화아람일터	3,140	16	4,390	23	7,530	39	4	6	10	예수의 소화수녀회	0	0	0
79	씨튼장애인직업재활센터	6,240	26	4,560	19	10,800	45	10	18	28	사랑의 씨튼수녀회	0	0	2
80	엠마우스보호작업장	3,360	14	5,040	21	8,400	35	6	4	10	사회복지법인 무지개공동회	0	0	0
81	엠마우스산업	9,120	38	720	3	9,840	41	9	6	15	사회복지법인 무지개공동회	0	0	0
82	엠마우스일터	4,320	18	4,224	18	8,544	36	5	4	9	사회복지법인 무지개공동회	0	0	0
계		205,203	1,005	184,856	1,943	390,059	2,948	168	423	591		1	0	8
83	목포시종합사회복지관	3,386	1,253	115,576	3,184	118,962	4,437	5	14	19	가톨릭광주사회복지회	1	0	0
84	상동종합사회복지관	39,707	150	92,650	350	132,357	500	2	9	11	광주구천주교회유지재단	0	0	0
85	오치종합사회복지관	52,760	936	107,729	1,868	160,489	2,804	6	11	17	가톨릭광주사회복지회	0	0	0
86	상리사회복지관	4,918	478	27,843	2,197	32,761	2,675	1	8	9	광주구천주교회유지재단	0	0	0
계		100,771	2,817	343,798	7,599	444,569	10,416	14	42	56		1	0	0
87	강진군가족센터	1,428	10	7,997	56	9,425	66	0	39	39	사랑의 씨튼수녀회	0	0	3
88	곡성군가족센터	4,169	535	7,048	1,068	11,217	1,603	0	13	13	가톨릭광주사회복지회	0	0	0

기관명		연이용(수용인원)						종사자			운영단체	거주 성직/수도자		
		남		여		계						신부	수사	수녀
		이용	수용	이용	수용	이용	수용	남	여	계				
89	목포시가족센터	36,877	535	84,584	1,148	121,461	1,683	0	26	26	가톨릭광주사회복지회	0	0	1
90	장성군가족센터	2,712	576	15,568	2,667	18,280	3,243	0	60	60	가톨릭광주사회복지회	0	0	0
91	진도군가족센터	4,225	212	6,474	586	10,699	798	1	30	31	가톨릭광주사회복지회	0	0	0
92	성모의집	706	7	1,838	24	2,544	31	0	7	7	가톨릭광주사회복지회	0	0	0
93	씨튼이주여성상담터	568	0	1,306	8	1,874	8	0	5	5	사랑의 씨튼수녀회	0	0	2
계		50,685	1,875	124,815	5,557	175,500	7,432	1	180	181		0	0	6
94	전남목포지역자활센터	11,664	81	13,392	93	25,056	174	3	11	14	가톨릭광주사회복지회	0	0	0
95	전남신안지역자활센터	42,088	148	242,314	787	284,402	935	1	10	11	가톨릭광주사회복지회	0	0	0
계		53,752	229	255,706	880	309,458	1,109	4	21	25		0	0	0
96	광주하나센터	275	72	1,251	329	1,526	401	0	7	7	가톨릭광주사회복지회	0	0	0
97	전남하나센터	431	87	1,727	349	2,158	436	0	4	4	광주구천주교회유지재단	1	0	1
98	광주이주민지원센터	16,536	318	10,816	208	27,352	526	2	4	6	가톨릭광주사회복지회	1	0	2
99	목포이주민지원센터	10,400	200	6,760	130	17,160	330	0	1	1	가톨릭광주사회복지회	1	0	0
100	순천이주민지원센터	15,500	500	14,820	380	30,320	880	1	2	3	가톨릭광주사회복지회	1	0	2
101	여수이주민지원센터	1,584	40	960	65	2,544	105	0	1	1	가톨릭광주사회복지회	0	0	0
102	안셀모의 집(쉼터)	329	14	0	0	329	14	1	0	1	가톨릭광주사회복지회	1	0	0
103	민족화해위원회	20	70	400	190	420	260	0	0	0	광주대교구민족화해위원회	1	0	1
계		45,075	1,301	36,734	1,651	81,809	2,952	4	19	23		6	0	6
총계		915,496	63,538	1,451,122	104,245	2,366,618	167,783	269	1,252	1,521		14	9	80

※ 기타 신심 사도직 단체

단체명	조직된본당수	교구내 회원 수		
		남	여	계
마리아사제운동 체나콜로(다락방)	58	346	923	1,269

3. 문화사업

번호	회 관 명	교육 횟수 및 참여 인원																연간총 이용인원			
		연수회		피정		신학 강좌		사상 강좌		학술 강좌		성서 강좌		교양 강좌		특별 강좌				기타	
		횟수	인원	횟수	인원	횟수	인원	횟수	인원	횟수	인원	횟수	인원	횟수	인원	횟수	인원	횟수	인원	횟수	인원
1	광주가톨릭평생교육원	32	2,848	7	895	44	748	9	450	35	530	374	9,080	3,667	73,539	27	2,805	532	29,383	4,727	120,278
2	광주가톨릭평화방송													2	100					2	100
3	광주가톨릭박물관															9	970		4,085	9	5,055
4	한국레지오마리에기념관	51	3,855	34	1,274													30	21,079		
5	피아골피정집	4	94	39	2,757																
6	까리파스코육관	10	354	11	482			2	75									2	130	25	1,041
7	예수고난회 명상의집			140	2,742															140	2,742
8	글라렛 영성의집	4	56	30	658															34	714
9	살레시오 피정의집	39	547	50	883																
10	재속프란치스코회관	40	2,733	5	203											4	300	48	1,488	97	4,724
11	순천 예수회영성센터			13	360															13	360
12	광주광역시청소년수련원															103	1,231		245	103	1,476
13	이사벨레페 영성원			3	115															3	115
14	성모승천수녀회피정의집			3	55															3	55
15	흑산문화관광호텔(피정집)											12	60							12	60
16	화순베네딕도피정의집	4	197	37	452					2	68									43	717
계		184	10,684	372	10,876	44	748	11	525	37	598	386	9,140	3,669	73,639	143	5,306	612	56,410	5,211	137,437

4. 출판사업

구분 출판물명		종류	간행구분	발행부수	발행처
1	빛고을	교구주보	주간	55,000	교구
2	어린이빛고을	어린이주보	주간	5,000	교구(청소년사목국)
3	청년빛고을	청년주보(SNS발행)	주간		교구(청소년사목국)
4	하늘지기	교구소공동체교육	월간	4,000	교구(사목국)
5	설레임	회보	격월	2,000	교구(성소국)
6	신학전망	신학자료(잡지)	계간	700	광주가톨릭대학교
7	빵다섯물고기들	후원회보	반기	4,500	광주사회복지회
8	지붕위에서 외쳐라	후원회보	반기	5,800	광주평화방송
9	별섬 모래한알	회보	월간	250	완도
10	거듭나는 작은교회(공소)	회보	월간	55,000	사목국