

2021  
광주대교구 통계

2021. 12. 31. 현재



천주교 광주대교구

# 목 차

<b>I. 개 황</b>	3
1. 관할면적 · 총인구 및 신자총수	3
2. 시·군별 본당 및 공소 분포	3
3. 성직자·수도자	5
4. 신자 증감·총수	5
5. 연도별 교세 신장표 (10년)	5
6. 본당별 현황 (인구 · 신자 · 세대 · 신부 · 수녀 · 선교사 · 공소)	6
<b>II. 신 자</b>	10
1. 신자 총수·증감	10
2. 신자 남녀 구분·증감	14
3. 신자 연령별 구분 (남자)	17
4. 신자 연령별 구분 (여자)	20
전년도(2019년) 대비 증감	23
공소 신자수	24
<b>III. 성직자·대신학생</b>	26
1. 성직자 소속 2. 성직자 소임 3. 성직자 연령 4. 해외선교	26
5. 대신학생 현황	27
<b>IV. 수도자</b>	30
1. 수도자 현황 단체별	30
(1) 교황청 설립 선교·수도회 (남자)	30
(2) 교황청 설립 수도회 (여자)	30
(4) 교구 설립 수도회 (여자)	31
평신도 선교사	31
<b>V. 성 사</b>	32
1. 세례	32
(1) 영세자 연령별 구분 (남자)	37
(2) 영세자 연령별 구분 (여자)	40
2. 혼인	43
3. 기타 / 견진·병자성사·첫영성체·고해성사 등	46
판공성사·냉담교우·주일미사 참여자 비율	49
<b>VI. 신자단체·주일학교</b>	52
1. 신심·사도직 단체	52
2. 신앙교육	55
3. 주일학교	58
4. 주일학교 대상자 연령별 구분	61
<b>VII. 교육기관</b>	64
1. 유치원	64
2. 대학 / 초·중·고등학교	64
<b>VIII. 사 업</b>	65
1. 의료사업	65
2. 사회사업	65
3. 문화사업	70
4. 출판사업	70

※ 명칭과 순서는 천주교중앙협의회 통계 목록에 의함

## I. 개황

### 1. 관할면적 · 총인구 및 신자총수

총 면 적	광주광역시	501.12km <sup>2</sup>	12,849.21km <sup>2</sup>
	전라남도	12,348.09km <sup>2</sup>	

(단위: 명)

총 인 구	구 분	남	여	계
	광주광역시	713,015	728,596	1,441,611
	전라남도	922,221	910,582	1,832,803
	합계	1,635,236	1,639,178	3,274,414
신자총수	광주광역시	83,247	121,205	204,452
	전라남도	68,921	92,850	161,771
	합계	152,168	214,055	366,223
총인구수 대비 신자비율 (%)		9.31	13.06	11.18

### 2. 시 · 군별 본당 및 공소 분포

시·군별	인구수 (명)	면 적 (km <sup>2</sup> )	본당수 (개)	공소수 (개)	신자 현황(명)			지역별 복음화율(%)
					본당 신자	공소 신자	신자 합계	
광주광역시	1,441,611	501.12	54	6	203,857	595	204,452	14.18
목포시	218,589	51.622	10	3	36,132	154	36,286	16.60
순천시	281,436	911.04	9	1	24,969	123	25,092	8.92
여수시	276,762	512.25	8	2	20,687	53	20,740	7.49
나주시	116,726	608.37	7	5	9,670	772	10,442	8.95
광양시	150,531	464.13	3	1	9,110	0	9,110	6.05
강진군	33,753	500.90	1	2	2,239	415	2,654	7.86
고흥군	62,762	807.33	4	4	3,384	188	3,572	5.69
곡성군	27,535	547.51	2	1	1,577	215	1,792	6.51
구례군	25,235	442.93	1	1	1,544	105	1,649	6.53
담양군	46,180	455.09	3	0	3,596	0	3,596	7.79
무안군	91,107	450.37	6	6	8,918	581	9,499	10.43
보성군	39,375	664.06	2	4	2,932	372	3,304	8.39
신안군	38,217	655.57	6	9	3,482	410	3,892	10.18
영광군	51,985	474.89	3	2	2,731	76	2,807	5.40
영암군	52,937	612.49	4	6	2,762	776	3,538	6.68
완도군	48,631	396.72	2	4	1,839	227	2,066	4.25
장성군	43,365	518.29	3	2	4,180	26	4,206	9.70
장흥군	36,547	622.34	2	7	1,911	305	2,216	6.06
진도군	30,066	440.11	2	3	2,495	204	2,699	8.98
함평군	31,274	392.11	4	3	3,924	153	4,077	13.04
해남군	67,166	1032.96	2	7	3,115	984	4,099	6.10
화순군	62,624	787.01	2	1	4,398	37	4,435	7.08
계	3,274,414	12,849.21	140	80	359,452	6,771	366,223	11.18

▷ 인구는 2021년 12월 기준 안전행정부 '주민등록인구통계'와 법무부 '등록외국인'에서, 면적은 2020년 기준 'e-나라지표'에서 발췌함.

## 시·군별 본당수 및 복음화율

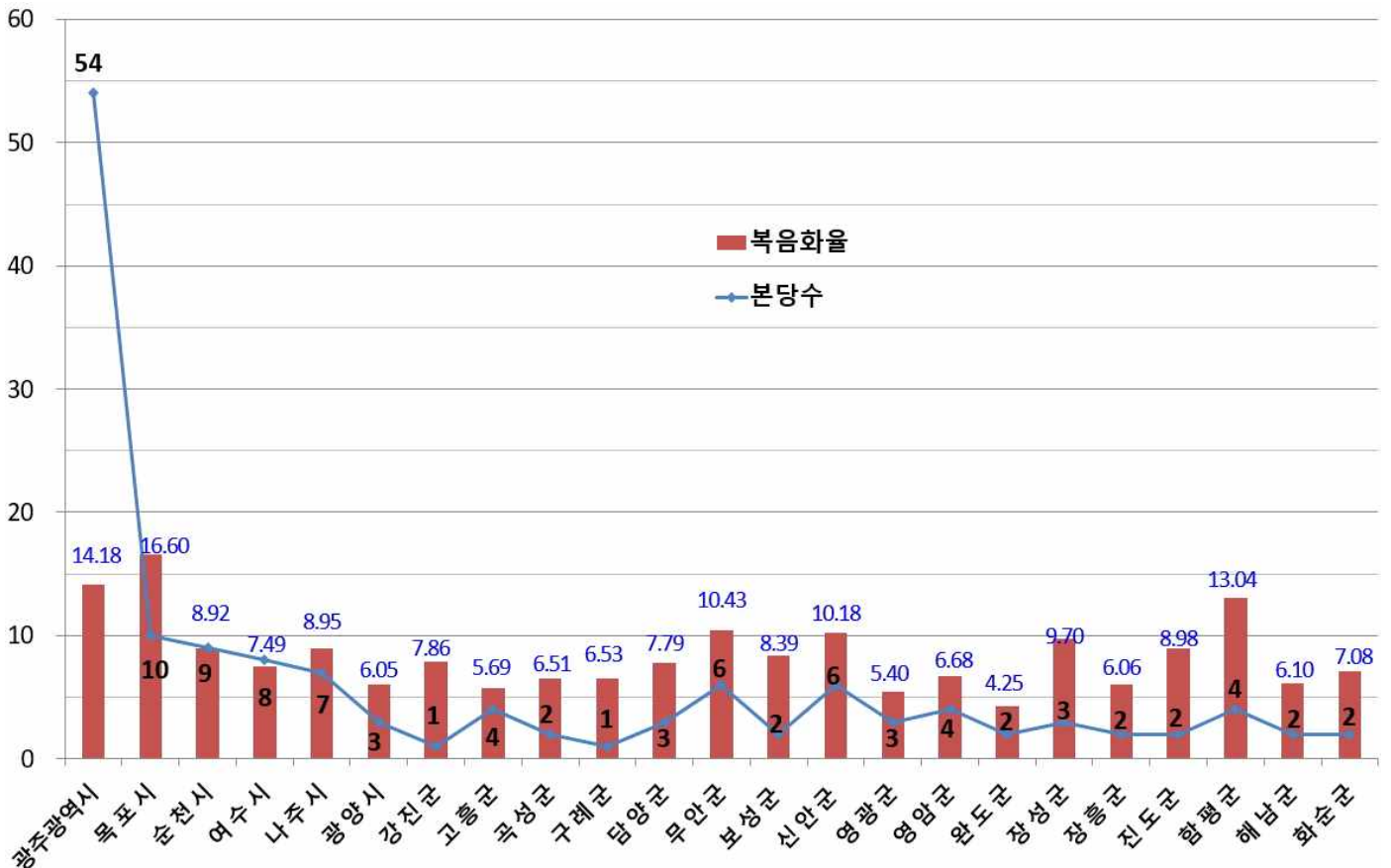

본당수	140개
복음화율	11.18%

### 3. 성직자 · 수도자

(단위: 명)

구 분	주교		본당 사목	특수 사목	공소 사목	군종	국내외 연합	교포 사목	해외교	안식년	휴양	대기	휴직	원로 사목	한국인	외국인	계	2020 새신부	제적	선종
	현직	원로 사목																		
교구 소속	2	2	175	44		7	7	7	5	6	6		7	32	296		296	7	1	2
선교회	성골롬반외방선교회			3										3		6	6			
	과달루페외방선교회		1	5	2											8	8			
수도회 소속				42	5										39	7	46			
타교구 소속																				
계	2	2	176	94	7	7	7	7	5	6	6	0	7	35	335	21	356	7	1	2
수사				42											40	2	42			
수녀			107	393	6										492	14	506			

#### 4. 신자 증감 · 총수

(단위: 명)

2020년 12월말 신자 총수	2021년 증감 내역					2021년말 신자 총수
	증 가			감 소		
365,528명	영세자 (2,172명)	어른	1,168	사 망 자	1,735	366,223명
		유아	699			
		대세자	305			
	교구내 전입		4,824	교구내 전출	4,824	
	타교구 전입		1,586	타교구 전출	1,458	
	교적 재작성		233	교적 정리	115	
	기타		29	기타	17	
	계		8,844	계	8,149	

#### 5. 연도별 교세 신장표 (10년)

(단위: 명)

구분 연도	신자 총수	신자 증가		주일 미사		사제 서품	신 학생	신 설		영세자			냉담교우			
		증가	%	평균 참석	%			본당	공소 특구	어른	유아	증가 %	주소 확인	%	거주 미상	%
2021	366,223	695	0.19	36,818	13.68	7	61	0		1,168	699	0.59	91,840	25.08	97,174	26.53
2020	365,528	-121	-0.03	37,247	14.01	7	61	1		1,126	347	0.40	89,035	24.36	99,629	27.26
2019	365,649	1,952	0.54	58,951	21.93	5	63	1		2,345	1,003	0.92	86,565	23.67	96,779	26.47
2018	363,697	774	0.21	58,361	22.21	7	63	1		2,387	1,136	0.97	86,024	23.65	100,961	27.76
2017	362,923	3,028	0.84	59,326	22.13	7	67	0		2,650	1,207	1.07	83,742	23.07	94,852	26.14
2016	359,895	3,972	1.1	60,261	16.7	6	70	0		3,087	1,425	1.27	83,406	23.18	88,160	24.50
2015	355,923	4,161	1.2	61,762	17.4	6	69	6		3,418	1,481	1.39	77,396	23.19	82,531	23.19
2014	351,762	5,936	1.7	62,253	17.7	10	73	0		3,429	1,448	1.41	72,871	20.72	80,362	22.85
2013	345,826	3,446	1.0	62,586	17.9	8	70	0		3,310	1,430	1.38	74,832	21.35	79,775	22.76
2012	342,380	3,866	1.1	63,388	18.5	5	75	4		3,716	1,339	1.49	74,952	21.86	79,094	18.49
계	-	27,709	-			68		13		26,636	11,515	-				

▷ 신자증가와 영세자(어른)의 비율은 전년도 신자수와의 대비임. 2010년부터는 영세자수에 대세자를 따로 표기함.

▷ 냉담교우(거주미상)는 일부 중복교적으로 인한 수가 포함됨. ▷ 2017년부터 주일미사 참여율은 거주미상 냉담교우를 제외함.

6. 본당별 현황 (인구 · 신자 · 세대 · 신부 · 수녀 · 선교사 · 공소)

지구	번호	본당명	인 구	신 자	세대수	신 자 비율(%)	신 부		수 녀		선교사	공 소
							한국인	외국인	수도회명	인원		
광주 광산 1	1	비아동	38,662	3,203	1,447	8.28	1		성가소비녀회	1		
	2	신창동	53,551	2,860	1,342	5.34	1					
	3	쌍암동	47,774	4,917	2,172	10.29	2		천주의섭리수녀회	2		
	4	임곡동	4,362	508	211	11.65	1				1	1
	5	장덕동	78,968	2,668	1,089	3.38	1		마리아의 딸수도회	2		
	6	하남동	26,266	1,971	815	7.50	1					
	7	사거리	7,327	618	283	8.43	1		성가소비녀회	3		2
	8	사 창	9,225	609	284	6.60	1					
	9	장 성	26,586	2,979	1,416	11.21	1		예수성심시녀회	2		
광주 광산 2	10	선암동	15,679	821	381	5.24	1				1	1
	11	신 동	28,000	3,548	1,715	12.67	1					
	12	우산동	21,653	1,944	947	8.98	1					
	13	운남동	64,450	4,863	2,299	7.55	2		마리아의전교자 프란치스코수녀회	2		
	14	원 동	55,078	3,669	24,405	6.66	1		천주의섭리수녀회	2		
	15	월곡동	28,194	5,072	2,651	17.99	1		살레시오수녀회	2		
	16	평 동	4,054	740	350	18.25	1					
	17	염 산	8,502	407	192	4.79	1					1
	18	영 광	31,109	1,573	811	5.06	1		마리아의전교자 프란치스코수녀회	2		1
	19	홍 농	7,060	827	410	11.71	1					
광주 남부	20	노대동	39,000	2,757	1,108	7.07	2					
	21	방림동	32,769	5,335	2,699	16.28	2		살레시오수녀회	2		
	22	봉선동	33,135	5,368	2,557	16.20	2		사랑의 씨튼수녀회	2		
	23	봉선유안	14,500	3,065	1,298	21.14	1					
	24	봉선2동	12,614	3,035	1,187	24.06	2					
	25	월산동	49,520	4,082	2,188	8.24	1		거룩한말씀의회	2		
	26	주월동	55,301	3,205	1,599	5.80	1		한국순교복자수녀회	2		
	27	진월동	41,800	5,704	2,676	13.65	2		예수의 까리파스수녀회	2		1
	28	효덕동	17,367	2,132	923	12.28	1					
광주 동부	29	계림동	32,000	3,841	2,146	12.00	1		예수의 까리파스수녀회	1		1
	30	남 동	15,480	4,142	2,635	26.76	1		예수의 까리파스수녀회	1		
	31	산수동	34,000	4,546	2,205	13.37	2		한국순교복자수녀회	2		
	32	지산동	21,558	4,194	2,555	19.45	1		예수성심시녀회	2		
	33	학운동	43,141	5,829	2,820	13.51	2		프란치스코 전교봉사수녀회	2		
	34	호남동	9,835	2,555	1,539	25.98	1					
	35	능 주	12,654	602	270	4.76	1					
	36	화 순	49,752	3,833	1,891	7.70	1		예수수도회	2		1
광주 북부 1	37	문흥동	48,820	7,037	3,512	14.41	2		사랑의 씨튼수녀회	2		
	38	본촌동	29,950	2,518	1,100	8.41	1					
	39	서산동	50,000	3,446	1,648	6.89	1		예수성심전교수녀회	2		
	40	양산동	62,906	4,774	2,237	7.59	2		사랑의 씨튼수녀회	2		
	41	오치동	42,171	6,620	3,327	15.7	2		예수성심전교수녀회	2		
	42	곡 성	18,844	1,282	669	6.80	1		노틀담수녀회	1		1
	43	옥 과	11,283	510	286	4.52	1					
	44	담 양	27,446	2,124	1,128	7.74	1		인보성체수도회	2		
	45	대 치	9,300	857	410	9.22	1					
	46	창 평	8,588	615	319	7.16	1					

지구	번호	본당명	인 구	신 자	세대수	신 자 비율(%)	신 부		수 녀		선교사	공 소
							한국인	외국인	수도회명	인원		
광주 북부 2	47	임 동	29,600	4,938	2,611	16.68	2		예수의 까리파스수녀회	2		
	48	북 동	16,730	4,064	2,142	24.29	1		샬트르성바오로수녀회	2		1
	49	동림동	28,374	3,952	1,796	13.93	1		노틀담수녀회	1		
	50	두암동	39,837	4,782	2,427	12.00	2					1
	51	삼각동	40,557	5,313	2,600	13.10	2		샬트르성바오로수녀회	2		
	52	용봉동	33,984	4,941	2,260	14.54	2		영원한 도움의성모수녀회	2		
	53	운암동	57,478	8,229	3,881	14.32	2		거룩한 말씀의회	2		
	54	중흥동	25,448	3,929	2,124	15.44	2					
광주 서부	55	광천동	13,272	2,219	1,025	16.72	1		인보성체수도회	1		
	56	금호동	32,183	3,954	1,734	12.29	2		성모승천봉헌자수녀회	1		
	57	금호2동	29,581	3,807	1,614	12.87	2					
	58	농성동	39,422	4,217	2,145	10.70	1		샬트르성바오로수녀회	2		
	59	쌍촌동	32,870	5,081	2,313	15.46	2		예수의 까리파스수녀회	2		
	60	염주동	22,082	4,588	2,070	20.78	2		예수수도회	2		
	61	유촌동	27,268	1,593	714	5.84	1					
	62	치평동	30,344	5,314	2,514	17.51	2		마리아의 딸수도회	2		
	63	풍암동	27,820	4,551	2,006	16.36	2		예수의 까리파스수녀회	2		
	64	풍암운리	10,252	1,199	502	11.70	1					
	65	화정1동	15,542	1,610	767	10.36	1					
	66	화정3동	9,163	2,245	989	24.50	1					
	67	화정4동	10,967	2,957	1,294	26.96	1					
나주 함평	68	금 암	4,157	706	327	16.98	1					1
	69	나 주	26,060	4,337	2,101	16.64	1		예수의 까리파스수녀회	1		1
	70	남 평	16,011	1,041	465	6.50	1					1
	71	노 안	6,895	534	251	7.74	1					
	72	다 시	12,421	713	374	5.74	2					1
	73	빛가람동	39,246	1,703	694	4.34	1					
	74	영산포	21,140	1,408	724	6.66	1					1
	75	학다리	4,930	779	368	15.80	1				2	3
	76	함 평	12,045	2,183	911	18.12	1		샬트르성바오로수녀회	2		
	77	함평하상	9,570	629	325	6.57	1					
	78	함평호영	5,320	486	221	9.14	1					
목포 무안	79	옥암동	96,584	6,537	2,984	6.77	2		예수의 까리파스수녀회	2		1
	80	용당동	50,000	4,749	2,281	9.14	1					
	81	하 당	42,000	4,550	2,022	10.83	2		예수의 까리파스수녀회	2		
	82	남 악	56,442	2,107	855	3.73	2					
	83	망 운	21,014	873	462	4.15	1		미리내성모성심수녀회	2	1	3
	84	몽 탄	4,101	641	280	15.63	1					
	85	무 안	15,685	2,284	1,004	14.56	1		예수의 까리파스수녀회	2		
	86	일 로	16,391	2,385	1,161	14.55	1		인보성체수도회	1		1
	87	청 계	6,290	1,209	572	19.22	1				2	2
	88	독 천	10,296	701	426	6.81	1				1	2
	89	삼 호	21,491	778	343	3.62	1					1
목포 신안	90	경 동	12,801	2,523	1,209	19.71	1		샬트르성바오로수녀회	1		1
	91	대성동	41,012	5,737	2,525	13.92	2		예수의 까리파스수녀회	2		
	92	북교동	10,921	2,780	1,391	25.46	1					
	93	산정동	23,500	1,409	747	6.00	2		샬트르성바오로수녀회	1		1

지구	번호	본당명	인 구	신 자	세대수	신 자 비율(%)	신 부		수 녀		선교사	공 소
							한국인	외국인	수도회명	인원		
목포 신안	94	삼학도	15,731	2,768	1,248	17.60	1					
	95	연 동	24,000	4,182	2,037	17.43	1		사랑의 씨튼수녀회	2		
	96	연산동	15,320	1,051	439	6.86	1					
	97	신안석문	6,736	840	395	12.47	1					
	98	신안인덕	6,629	371	220	5.60	1					
	99	신 의	2,960	499	70	16.86	1					2
	100	압해도	5,672	679	327	11.97	1					1
	101	자 은	2,285	519	243	22.71	1					
	102	흑 산	3,986	984	463	24.69	1				1	6
서남부	103	강 진	33,753	2,654	1,584	7.86	1		사랑의 씨튼수녀회	2	2	2
	104	신 북	12,075	517	279	4.28	1		말씀의 영보수녀회			2
	105	영 암	12,827	1,542	770	12.02	1		인보성체수도회	1	2	1
	106	고 금	12,656	215	130	1.70	1					1
	107	완 도	48,632	1,851	988	3.81	1		사랑의 씨튼수녀회	2		3
	108	우수영	3,942	1,119	547	28.39	1				2	4
	109	해 남	55,101	2,980	1,534	5.41	1		미리내성모성심수녀회	2	1	3
	110	진 도	17,611	1,660	860	9.43	1		거룩한 말씀의회	1	2	3
	111	진도진길	14,828	1,039	473	7.01	1					
순천	112	금 당	61,650	4,006	1,918	6.50	1		예수의 까리따스수녀회	2		
	113	매곡동	39,190	4,685	2,402	11.95	2		예수성심시녀회	2		
	114	상 사	8,621	417	197	4.84		1			1	1
	115	서 면	31,471	476	218	1.51	1					
	116	연향동	48,165	3,898	1,802	8.09	2		예수의 까리따스수녀회	2		
	117	저전동	39,135	4,205	2,059	10.74	2		예수의 까리따스수녀회	1		
	118	조곡동	24,775	3,095	1,440	12.49	1		거룩한 말씀의회	2		
	119	조례동	44,000	3,228	1,452	7.34	1		노틀담수녀회	1		
	120	신 대	31,110	1,082	427	3.48	1					
	121	광 양	58,535	3,031	1,588	5.18	1					
	122	광영동	32,150	3,515	1,604	10.93	1					1
	123	중 동	56,756	2,564	1,269	4.52	1					
	124	구 레	25,235	1649	866	6.53	1					1
여수	125	동산동	21,098	2,779	1,460	13.17	1		예수의 까리따스수녀회	2		
	126	문수동	42,159	3,685	1,802	8.74	2					
	127	미평동	40,656	1,634	763	4.02	1					
	128	서교동	58,670	3,415	1,757	5.82	2		한국순교복자수녀회	1	1	1
	129	선원동	36,000	3,766	1,780	10.46	1					
	130	소호동	24,139	1,914	822	7.93	1					
	131	신기동	75,800	2,927	1,390	3.86	2					
	132	울 촌	10,698	620	307	5.80	1					1
중남부	133	고 흥	31,157	1,256	665	4.03	1		예수의 까리따스수녀회	2		2
	134	녹 동	10,813	1,703	840	15.75	1		미리내성모성심수녀회	1		2
	135	도 화	3,895	297	163	7.63	1					
	136	소록도	609	316	192	51.89	1		샬트르성바오로수녀회	2		
	137	대 덕	13,120	436	214	3.32	1					3
	138	장 흥	25,460	1,780	913	6.99	1		미리내성모성심수녀회	2	1	4
	139	별 교	28,306	1,440	774	5.09	1					3
	140	보 성	23,128	1,864	875	8.06	1		미리내성모성심수녀회	1	1	1
계			3,274,414	366,223	199,269	11.18	175	1		119	20	80

## 최근 10년간 신자수 변동 현황



## 최근 10년간 신자 증가율 및 주일미사 참례율

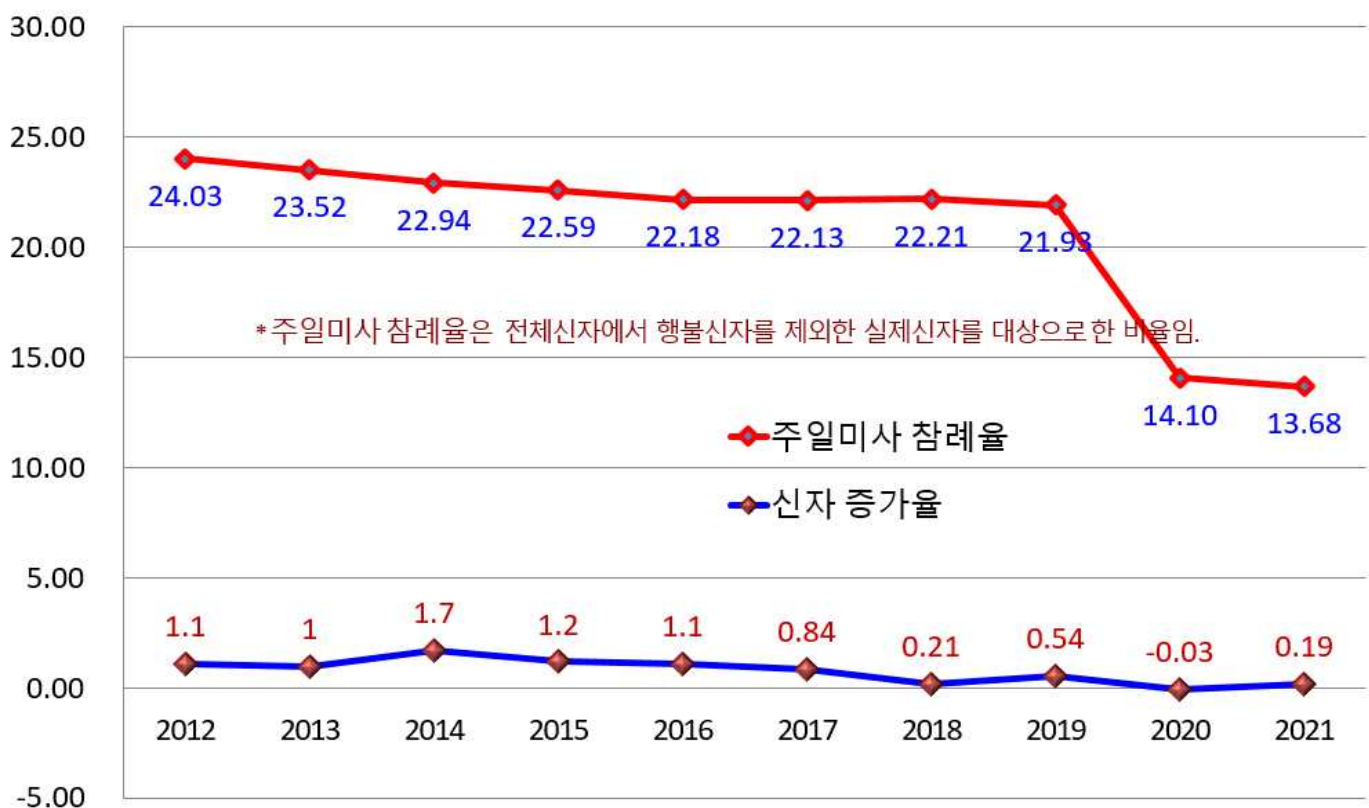

## II. 신자 / 1. 신자 총수 · 증감

지구	번호	본당명	총수 증감			영세자	증 가					증가 총계	사 망	감 소				감소 총계
			2020년 총 수	2021년 총 수	증 감		전 입				전 출							
							교구내	타교구	교적 재작성	기 타	교구내			타교구	교적 정리	기 타		
광주 광산 1	1	비아동	3,229	3,203	-26	14	21	12	3		50	16	43	17			76	
	2	신창동	2,872	2,860	-12	15	56	15	1		87	6	77	16			99	
	3	쌍암동	4,896	4,917	21	32	84	14	2		132	15	59	37			111	
	4	임곡동	500	508	8		14	1	2		17		8	1			9	
	5	장덕동	2,663	2,668	5	41	52	12	1		106	8	75	18			101	
	6	하남동	1,899	1,971	72	17	99	21			137	5	52	8			65	
	7	사거리	655	618	-37	2	3	9			14	3	6	3	39		51	
	8	사 창	608	609	1	3	12	6	4		25	9	4	5	6		24	
	9	장 성	2,974	2,979	5	22	22	10	1		55	21	19	10			50	
광주 광산 2	10	선암동	790	821	31	16	37	2	2		57	3	21	2			26	
	11	신 동	3,545	3,548	3	9	35	13	1		58	16	33	6			55	
	12	우산동	1,862	1,944	82	12	94	22			128	12	23	8		3	46	
	13	운남동	4,808	4,863	55	21	76	45	5		147	18	57	17			92	
	14	원 동	3,645	3,669	24	22	48	4	29	2	105	10	51	6	14		81	
	15	월곡동	5,114	5,072	-42	22	49	17	2		90	19	100	12	1		132	
	16	평 동	748	740	-8	1		1			2	6	4				10	
	17	염 산	404	407	3	7	2	2			11	7	1				8	
	18	영 광	1,596	1,573	-23		3	12			15	12	8	18			38	
	19	홍 농	842	827	-15			3			3	3	10	5			18	
광주 남부	20	노대동	2,720	2,757	37	27	116	8	3		154	12	94	11			117	
	21	방림동	5,396	5,335	-61	9	48	8	1		66	21	92	14			127	
	22	봉선동	5,395	5,368	-27	8	94	32	2		136	17	128	18			163	
	23	봉선유안	3,010	3,065	55	17	85	25			127	6	50	15	1		72	
	24	봉선2동	3,013	3,035	22	31	99	15	1		146	12	96	16			124	
	25	월산동	4,096	4,082	-14	11	37	3	1	1	53	7	43	14	3		67	
	26	주월동	3,248	3,205	-43	5	34	5	1		45	8	69	11			88	
	27	진월동	5,713	5,704	-9	20	76	25	2		123	18	100	13	1		132	
	28	효덕동	2,089	2,132	43	19	47	6			72	5	15	9			29	
광주 동부	29	계림동	3,852	3,841	-11	16	74	1			91	13	61	15	10	3	102	
	30	남 동	4,147	4,142	-5	19	27	6	4		56	17	34	10			61	
	31	산수동	4,512	4,546	34	22	71	15	1		109	28	29	18			75	
	32	지산동	4,209	4,194	-15	9	22	2	1		34	9	32	8			49	
	33	학운동	5,814	5,829	15	16	93	26	2		137	32	67	23			122	
	34	호남동	2,552	2,555	3	10	18	7			35	8	21	3			32	
	35	능 주	590	602	12		19	9			28	6	8	2			16	
	36	화 순	3,784	3,833	49	7	75	14	1		97	14	25	9			48	
광주 북부 1	37	문흥동	7,037	7,037	0	17	136	15	1		169	39	100	30			169	
	38	본촌동	2,486	2,518	32	33	62	5			100	8	55	5			68	
	39	서산동	3,512	3,446	-66	21	13	2			36	18	79	5			102	
	40	양산동	4,747	4,774	27	29	99	24	2		154	21	93	13			127	
	41	오치동	6,635	6,620	-15	19	70	19	2		110	27	81	17			125	
	42	곡 성	1,255	1,282	27	4	22	20			46	9	3	7			19	
	43	옥 과	503	510	7	4	11	6			21		9	5			14	
	44	담 양	2,084	2,124	40	21	55	10	1		87	11	19	17			47	
	45	대 치	813	857	44	26	51	2			79	9	17	9			35	
	46	창 평	624	615	-9	2	15				17	6	16	4			26	

지구	번호	본당명	총수 증감			증 가						감 소					
			2020년 총 수	2021년 총 수	증 감	영세자	전 입				증가 총계	사 망	전 출				감소 총계
							교구내	타교구	교적 재작성	기 타			교구내	타교구	교적 정리	기 타	
광주 북부 2	47	임 동	4,918	4,938	20	25	64	12			101	15	49	17			81
	48	북 동	4,017	4,064	47	36	63	4	8		111	18	36	8	2		64
	49	동림동	3,965	3,952	-13	18	66	11	1		96	11	86	12			109
	50	두암동	4,804	4,782	-22	16	45	13	1		75	17	59	20		1	97
	51	삼각동	5,290	5,313	23	72	56	38	7		173	16	116	18			150
	52	용봉동	4,930	4,941	11	45	68	15			128	18	77	22			117
	53	운암동	8,236	8,229	-7	43	101	26	3	2	175	25	123	31	3		182
	54	중흥동	3,982	3,929	-53	18	12	9	7	1	47	19	66	15			100
광주 서부	55	광천동	2,242	2,219	-23	13	29	5	2		49	13	41	18			72
	56	금호동	4,025	3,954	-71	30	63	9		1	103	26	130	18			174
	57	금호2동	3,787	3,807	20	27	55	20	1	12	115	9	61	23	2		95
	58	농성동	4,224	4,217	-7	21	41	14	8		84	34	44	12	1		91
	59	쌍촌동	5,086	5,081	-5	24	62	14	2		102	25	76	6			107
	60	염주동	4,627	4,588	-39	48	65	17			130	42	111	16			169
	61	유촌동	1,603	1,593	-10	23	27	5			55	9	47	9			65
	62	치평동	5,253	5,314	61	56	65	22	2		145	12	60	11	1		84
	63	풍암동	4,510	4,551	41	31	102	16			149	22	64	22			108
	64	풍암우리	1,172	1,199	27	19	44	7	3		73	3	36	7			46
	65	화정1동	1,623	1,610	-13	9	24	3			36	19	22	8			49
	66	화정3동	2,225	2,245	20	18	47	6			71	6	35	10			51
	67	화정4동	2,968	2,957	-11	13	44	2			59	10	52	8			70
나주 함평	68	금 암	722	706	-16	2			1		3	10	7	1	1		19
	69	나 주	4,325	4,337	12	32	21	24			77	20	32	12		1	65
	70	남 평	1,038	1,041	3	12	32	9			53	6	38	6			50
	71	노 안	538	534	-4		1				1	3	1	1			5
	72	다 시	717	713	-4	11	9	1	1		22	12	11	3			26
	73	빛가람동	1,554	1,703	149	30	145	62	1		238	3	35	51			89
	74	영산포	1,405	1,408	3	9	17	5	2		33	13	12	5			30
	75	학다리	785	779	-6	3		5			8	1	6	7			14
	76	함 평	2,183	2,183	0	8	13	10	2		33	15	6	12			33
	77	함평하상	645	629	-16	3	9	5			17	9	15	9			33
	78	함평호영	487	486	-1	1	0	1			2	2	1				3
목포 무안	79	옥암동	6,470	6,537	67	44	106	28	12		190	13	81	29			123
	80	용당동	4,743	4,749	6	36	39	9	2		86	18	44	18			80
	81	하 당	4,620	4,550	-70	24	24	21	4		73	22	109	12			143
	82	남 악	2,008	2,107	99	26	124	7	6		163	5	49	10			64
	83	망 운	874	873	-1	6		9			15	5	4	7			16
	84	몽 탄	641	641		3	4	1			8	5		3			8
	85	무 안	2,275	2,284	9	8	10	8	6	1	33	10	11	3			24
	86	일 로	2,404	2,385	-19	8	18	12	1		39	35	18	5			58
	87	청 계	1,192	1,209	17	19	12	8	1		40	12	5	6			23
	88	독 천	694	701	7	2	13	1			16	3	5	1			9
	89	삼 호	743	778	35	7	24	19	6		56		14	7			21
목포 신안	90	경 동	2,555	2,523	-32	9	7	2	4		22	16	29	9			54
	91	대성동	5,760	5,737	-23	28	38	22	3		91	35	62	17			114
	92	북교동	2,820	2,780	-40	4	6	2			12	18	26	8			52
	93	산정동	1,391	1,409	18	7	31	4	2		44	10	15	1			26

지구	번호	본당명	총수 증감			증 가						감 소					
			2020 총 수	2021 총 수	증 감	영세자	전 입				증가 총계	사 망	전 출				감소 총계
							교구내	타교구	교적 재작성	기 타			교구내	타교구	교적 정리	기 타	
목포 신안	94	삼학도	2,784	2,768	-16	10	11	1			22	12	22	4			38
	95	연 동	4,190	4,182	-8	22	34	5	4		65	28	24	19	2		73
	96	연산동	1,004	1051	47	25	46	7			78	5	20	5	1		31
	97	신안석문	860	840	-20	1					1	17	4				21
	98	신안인덕	376	371	-5			4			4	4	4	1			9
	99	신 의	496	499	3	3	2				5	2					2
	100	압해도	679	679		4	3	3			10	6	1	3			10
	101	자 은	523	519	-4							3		1			4
	102	흑 산	986	984	-2	4	3	3			10	6	4	2			12
서남부	103	강 진	2,635	2,654	19	18	11	23			52	14	12	7			33
	104	신 북	510	517	7	2	2	7			11	1	2	1			4
	105	영 암	1,530	1,542	12	5	17	9			31	4	6	9			19
	106	고 금	216	215	-1			3	1		4	1	4				5
	107	완 도	1,846	1,851	5	13	2	12			27	7	9	6			22
	108	우수영	1,133	1,119	-14	5	5	6			16	11	4	1	14		30
	109	해 남	2,976	2,980	4	9	3	23	3		38	12	19	2	1		34
	110	진 도	1,654	1660	6	6	7	10			23	7	3	2	5		17
	111	진도진길	1,044	1039	-5		5	4		1	10	8	1	6			15
순천	112	금 당	3,998	4,006	8	19	32	18	3	2	74	8	39	18	1		66
	113	매곡동	4,654	4,685	31	15	52	12	5		84	20	22	10	1		53
	114	상 사	395	417	22	13	13	1		3	30	4		1	2	1	8
	115	서 면	469	476	7	14	11	3	1		29	5	7	9	1		22
	116	연향동	3,906	3,898	-8	31	27	10			68	12	42	22			76
	117	저전동	4,214	4,205	-9	26	16	10	1	1	54	22	38	3			63
	118	조곡동	3,107	3,095	-12	29	19	2	2		52	31	20	7		6	64
	119	조례동	3,170	3,228	58	37	50	18			105	8	31	8			47
	120	신 대	1,052	1,082	30	6	44	18			68	2	20	16			38
	121	광 양	2,995	3,031	36	36	17	24	2		79	16	17	10			43
	122	광영동	3,509	3,515	6	11	41	18	2		72	11	25	28		2	66
	123	중 동	2,609	2,564	-45	6	19	22			47	8	51	33			92
124	구 례	1,689	1649	-40	6	9	19			34	57	11	6			74	
여수	125	동산동	2,776	2,779	3	13	12	9	1		35	8	18	6			32
	126	문수동	3,668	3,685	17	28	23	26	3		80	16	27	20			63
	127	미평동	1,667	1,634	-33	6	5	7	2		20	5	35	13			53
	128	서교동	3,395	3,415	20	34	22	11	6	2	75	20	21	14			55
	129	선원동	3,789	3,766	-23	11	25	10	1		47	9	48	13			70
	130	소호동	1,880	1,914	34	29	17	27			73	3	18	18			39
	131	신기동	2,879	2,927	48	15	47	40	2		104	6	31	17	2		56
	132	울 촌	615	620	5	1	17	3	1		22	6	5	6			17
중남부	133	고 흥	1,262	1,256	-6	4	4	9	1		18	6	9	9			24
	134	녹 동	1,720	1,703	-17	3	1	17			21	15	12	11			38
	135	도 화	288	297	9	3	5	4			12		2	1			3
	136	소록도	304	316	12		4	13	1		18	5	1				6
	137	대 덕	439	436	-3	4	5				9	5	3	4			12
	138	장 흥	1,759	1,780	21	10	7	12	11		40	9	7	3			19
	139	별 교	1,448	1,440	-8	8	2	8	1		19	16	8	3			27
	140	보 성	1,868	1,864	-4	2	5	21	1		29	14	3	16			33
계			365,528	366,223	695	2,172	4,824	1,586	233	29	8,844	1,735	4,824	1,458	115	17	8,149

## 지구별 신자 현황

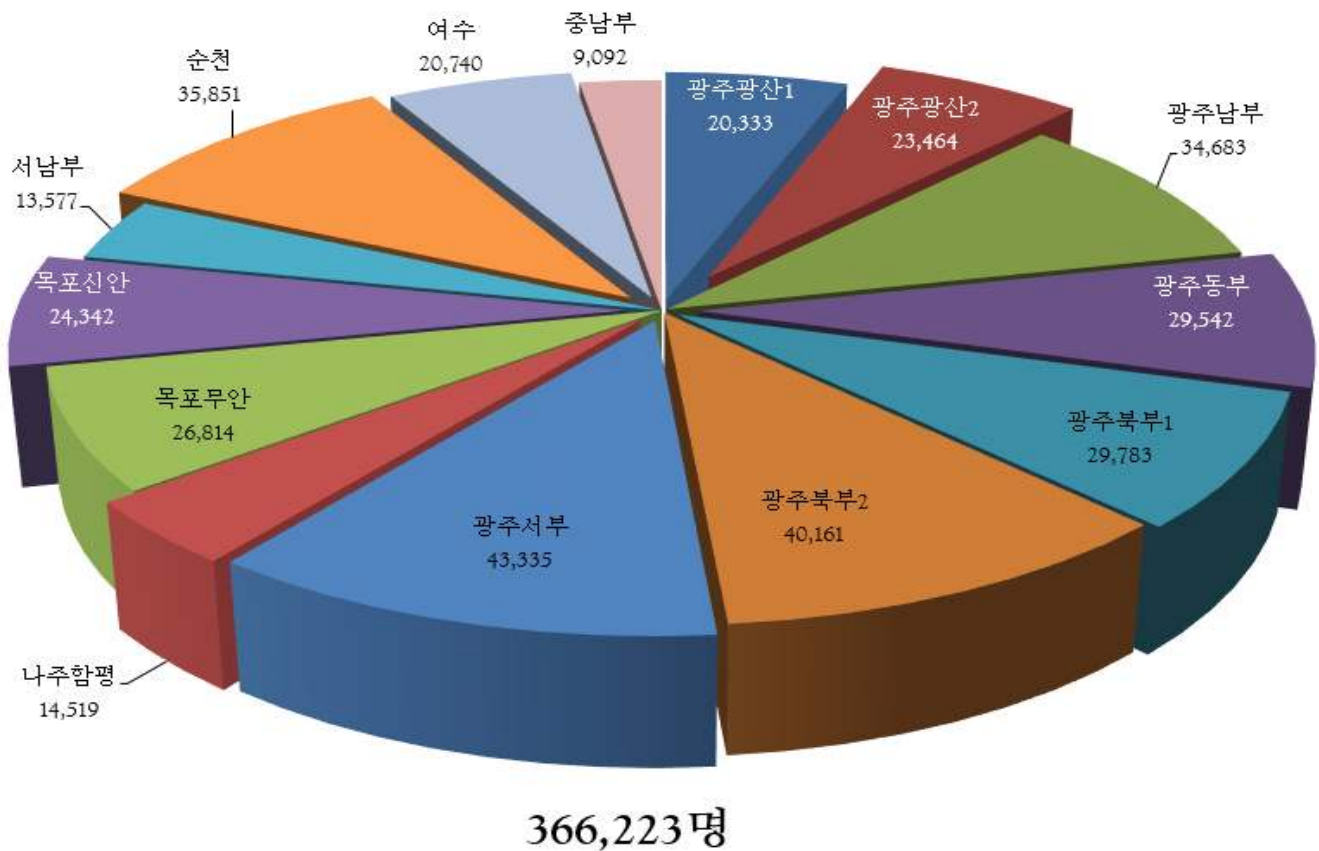

## 신자 남·여 현황

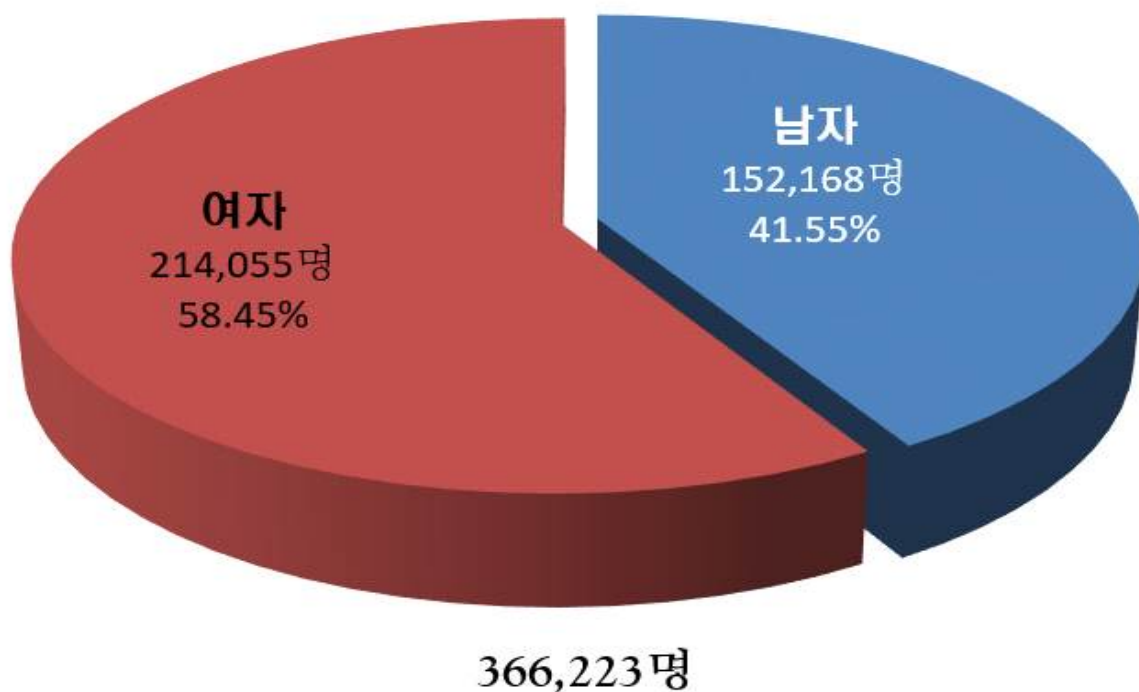

## 2. 신자 남녀 구분 · 증감

지구	번호	본당명	2020년 신자			2021년 신자			남		여		2021년 증감률
			남	여	계	남	여	계	증감	증감률	증감	증감률	
광주 광산 1	1	비아동	1,357	1,872	3,229	1,349	1,854	3,203	-8	-0.59	-18	-0.96	-0.81
	2	신창동	1,280	1,592	2,872	1,278	1,582	2,860	-2	-0.16	-10	-0.63	-0.42
	3	쌍암동	2,136	2,760	4,896	2,150	2,767	4,917	14	0.66	7	0.25	0.43
	4	임곡동	215	285	500	220	288	508	5	2.33	3	1.05	1.60
	5	장덕동	1,137	1,526	2,663	1,143	1,525	2,668	6	0.53	-1	-0.07	0.19
	6	하남동	803	1,096	1,899	844	1,127	1,971	41	5.11	31	2.83	3.79
	7	사거리	259	396	655	265	353	618	6	2.31	-43	10.86	-5.65
	8	사 창	288	320	608	291	318	609	3	1.04	-2	-0.63	0.16
	9	장 성	1,216	1,758	2,974	1,223	1,756	2,979	7	0.58	-2	-0.11	0.17
광주 광산 2	10	선암동	338	452	790	355	466	821	17	5.03	14	3.10	3.92
	11	신 동	1,443	2,102	3,545	1,441	2,107	3,548	-2	-0.14	5	0.24	0.08
	12	우산동	793	1,069	1,862	835	1,109	1,944	42	5.30	40	3.74	4.40
	13	운남동	2,065	2,743	4,808	2,103	2,760	4,863	38	1.84	17	0.62	1.14
	14	원 동	1,529	2,116	3,645	1,547	2,122	3,669	18	1.16	6	0.28	0.66
	15	월곡동	2,062	3,052	5,114	2,051	3,021	5,072	-11	-0.53	-31	-1.02	-0.82
	16	평 동	299	449	748	299	441	740	0	0	-8	-1.78	-1.07
	17	염 산	166	238	404	170	237	407	4	2.41	-1	-0.42	0.74
	18	영 광	675	921	1,596	670	903	1,573	-5	-0.74	-18	-1.95	-1.44
	19	홍 농	414	428	842	409	418	827	-5	-1.21	-10	-2.34	-1.78
광주 남부	20	노대동	1,178	1,542	2,720	1,186	1,571	2,757	8	0.68	29	1.88	1.36
	21	방림동	2,120	3,276	5,396	2,088	3,247	5,335	-32	-1.51	-29	-0.89	-1.13
	22	봉선동	2,143	3,252	5,395	2,131	3,237	5,368	-12	-0.56	-15	-0.46	-0.50
	23	봉선유안	1,122	1,888	3,010	1,146	1,919	3,065	24	2.14	31	1.64	1.83
	24	봉선2동	1,291	1,722	3,013	1,307	1,728	3,035	16	1.24	6	0.35	0.73
	25	월산동	1,640	2,456	4,096	1,632	2,450	4,082	-8	-0.49	-6	-0.24	-0.34
	26	주월동	1,305	1,943	3,248	1,284	1,921	3,205	-21	-1.61	-22	-1.13	-1.32
	27	진월동	2,308	3,405	5,713	2,318	3,386	5,704	10	0.43	-19	-0.56	-0.16
	28	효덕동	881	1,208	2,089	905	1,227	2,132	24	2.72	19	1.57	2.06
광주 동부	29	계림동	1,366	2,486	3,852	1,355	2,486	3,841	-11	-0.81	0	0	-0.29
	30	남 동	1,531	2,616	4,147	1,527	2,615	4,142	-4	-0.26	-1	-0.04	-0.12
	31	산수동	1,723	2,789	4,512	1,749	2,797	4,546	26	1.51	8	0.29	0.75
	32	지산동	1,401	2,808	4,209	1,407	2,787	4,194	6	0.43	-21	-0.75	-0.36
	33	학운동	2,262	3,552	5,814	2,272	3,557	5,829	10	0.44	5	0.14	0.26
	34	호남동	949	1,603	2,552	952	1,603	2,555	3	0.32	0	0	0.12
	35	능 주	263	327	590	269	333	602	6	2.28	6	1.83	2.03
	36	화 순	1,536	2,248	3,784	1,557	2,276	3,833	21	1.37	28	1.25	1.29
광주 북부 1	37	문흥동	2,690	4,347	7,037	2,699	4,338	7,037	9	0.33	-9	-0.21	0.00
	38	본촌동	1,085	1,401	2,486	1,094	1,424	2,518	9	0.83	23	1.64	1.29
	39	서산동	1,479	2,033	3,512	1,450	1,996	3,446	-29	-1.96	-37	-1.82	-1.88
	40	양산동	1,993	2,754	4,747	2,003	2,771	4,774	10	0.50	17	0.62	0.57
	41	오치동	2,837	3,798	6,635	2,833	3,787	6,620	-4	-0.14	-11	-0.29	-0.23
	42	곡 성	531	724	1,255	548	734	1,282	17	3.30	10	1.38	2.15
	43	옥 과	223	280	503	229	281	510	6	2.69	1	0.36	1.39
	44	담 양	807	1,277	2,084	829	1,295	2,124	22	2.72	18	1.41	1.92
	45	대 치	336	477	813	355	502	857	19	5.35	25	4.98	5.13
	46	창 평	255	369	624	255	360	615	0	0	-9	-2.44	-1.44

지구	번호	본당명	2020년 신자			2021년 신자			남		여		2021년 증감률
			남	여	계	남	여	계	증감	증감률	증감	증감률	
광주 북부 2	47	임 동	1,930	2,988	4,918	1,947	2,991	4,938	17	0.88	3	0.1	0.41
	48	북 동	1,623	2,394	4,017	1,648	2,416	4,064	25	1.54	22	0.92	1.17
	49	동림동	1,652	2,313	3,965	1,642	2,310	3,952	-10	-0.61	-3	-0.13	-0.33
	50	두암동	1,855	2,949	4,804	1,848	2,934	4,782	-7	-0.38	-15	-0.51	-0.46
	51	삼각동	2,496	2,794	5,290	2,515	2,798	5,313	19	0.75	4	0.14	0.45
	52	용봉동	2,056	2,874	4,930	2,065	2,876	4,941	9	0.44	2	0.07	0.22
	53	운암동	3,414	4,822	8,236	3,421	4,808	8,229	7	0.21	-14	-0.29	-0.08
	54	중흥동	1,555	2,427	3,982	1,535	2,394	3,929	-20	-1.29	-33	-1.36	-1.33
광주 서부	55	광천동	897	1,345	2,242	891	1,328	2,219	-6	-0.67	-17	-1.26	-1.03
	56	금호동	1,676	2,349	4,025	1,653	2,301	3,954	-23	-1.37	-48	-2.04	-1.76
	57	금호2동	1,583	2,204	3,787	1,589	2,218	3,807	6	0.38	14	0.64	0.53
	58	농성동	1,705	2,519	4,224	1,709	2,508	4,217	4	0.23	-11	-0.44	-0.17
	59	쌍촌동	2,073	3,013	5,086	2,074	3,007	5,081	1	0.05	-6	-0.20	-0.10
	60	염주동	1,831	2,796	4,627	1,816	2,772	4,588	-15	-0.82	-24	-0.86	-0.84
	61	유촌동	667	936	1,603	665	928	1,593	-2	-0.30	-8	-0.85	-0.62
	62	치평동	2,113	3,140	5,253	2,137	3,177	5,314	24	1.14	37	1.18	1.16
	63	풍암동	1,813	2,697	4,510	1,833	2,718	4,551	20	1.10	21	0.78	0.91
	64	풍암우리	510	662	1,172	527	672	1,199	17	3.33	10	1.51	2.30
	65	화정1동	662	961	1,623	651	959	1,610	-11	-1.66	-2	-0.21	-0.8
	66	화정3동	908	1,317	2,225	923	1,322	2,245	15	1.65	5	0.38	0.9
	67	화정4동	1,205	1,763	2,968	1,205	1,752	2,957	0	0	-11	-0.62	-0.37
나주 함평	68	금 암	331	391	722	322	384	706	-9	-2.72	-7	-1.72	-2.22
	69	나 주	1,816	2,509	4,325	1,823	2,514	4,337	7	0.39	5	0.2	0.28
	70	남 평	467	571	1,038	468	573	1,041	1	0.21	2	0.35	0.29
	71	노 안	241	297	538	241	293	534	0	0.00	-4	-1.35	0.74
	72	다 시	270	447	717	274	439	713	4	1.48	-8	-1.79	-0.56
	73	빛가람동	706	848	1,554	770	933	1,703	64	9.07	85	10.02	9.59
	74	영산포	541	864	1,405	545	863	1,408	4	0.74	-1	0.12	0.21
	75	학다리	305	480	785	304	475	779	-1	0.99	-5	-1.04	-0.76
	76	함 평	945	1,238	2,183	952	1,231	2,183	7	0.74	-7	0.57	0
	77	함평하상	270	375	645	262	367	629	-8	-2.96	-8	-2.13	-2.48
	78	함평호영	195	292	487	195	291	486	0	0	-1	-0.34	-0.21
목포 무안	79	옥암동	2,806	3,664	6,470	2,835	3,702	6,537	29	1.03	38	1.04	1.04
	80	용당동	2,031	2,712	4,743	2,034	2,715	4,749	3	0.15	3	0.11	0.13
	81	하 당	1,938	2,682	4,620	1,899	2,651	4,550	-39	-2.01	-31	-1.16	-1.52
	82	남 악	899	1,109	2,008	938	1,169	2,107	39	4.34	60	5.41	4.93
	83	망 운	348	526	874	347	526	873	-1	-0.28	0	0	-0.11
	84	몽 탄	276	365	641	279	362	641	3	1.09	-3	-0.82	0.00
	85	무 안	977	1,298	2,275	981	1,303	2,284	4	0.41	5	0.39	0.40
	86	일 로	1,145	1,259	2,404	1,145	1,240	2,385	0	0	-19	-1.51	-0.79
	87	청 계	501	691	1,192	512	697	1,209	11	2.15	6	0.86	1.40
	88	독 천	262	432	694	267	434	701	5	1.91	2	0.46	1.01
	89	삼 호	337	406	743	357	421	778	20	5.93	15	3.69	4.71
목포 신안	90	경 동	1,019	1,536	2,555	1,005	1,518	2,523	-14	-1.37	-18	-1.17	-1.25
	91	대성동	2,444	3,316	5,760	2,442	3,295	5,737	-2	-0.08	-21	-0.63	-0.40
	92	북교동	1,163	1,657	2,820	1,141	1,639	2,780	-22	-1.89	-18	-1.09	-1.42
	93	산정동	582	809	1,391	591	818	1,409	9	1.55	9	1.11	1.29

지구	번호	본당명	2020 신자			2021 신자			남		여		2021년 증감률
			남	여	계	남	여	계	증감	증감률	증감	증감률	
목포 신안	94	삼학도	1,114	1,670	2,784	1,107	1,661	2,768	-7	-0.63	-9	-0.54	-0.57
	95	연 동	1,680	2,510	4,190	1,679	2,503	4,182	-1	-0.06	-7	-0.28	-0.19
	96	연산동	463	541	1,004	482	569	1,051	19	4.10	28	5.18	4.68
	97	신안석문	362	498	860	353	487	840	-9	-2.49	-11	-2.21	-2.41
	98	신안인덕	152	224	376	150	221	371	-2	-1.23	-3	-1.34	-1.33
	99	신 의	222	274	496	223	276	499	1	0.45	2	0.81	0.60
	100	압해도	270	409	679	268	411	679	-2	-0.74	2	0.49	0.00
	101	자 은	205	318	523	202	317	519	-3	-1.48	-1	-0.31	-0.76
	102	흑 산	403	583	986	403	581	984	0	0	-2	-0.34	-0.20
서남부	103	강 진	904	1,731	2,635	910	1,744	2,654	6	0.67	13	0.75	0.72
	104	신 복	224	286	510	227	290	517	3	1.33	4	1.40	1.37
	105	영 암	634	896	1,530	638	904	1,542	4	0.63	8	0.89	0.78
	106	고 금	99	117	216	98	117	215	-1	-1.01	0	0	-0.46
	107	완 도	836	1,010	1,846	839	1,012	1,851	3	0.35	2	0.19	0.27
	108	우수영	499	634	1,133	502	617	1,119	3	0.60	-17	-2.68	-1.24
	109	해 남	1,317	1,659	2,976	1,321	1,659	2,980	4	0.30	0	0	0.13
	110	진 도	686	968	1,654	687	973	1,660	1	0.14	5	0.51	0.36
	111	진도진길	453	591	1,044	450	589	1,039	-3	-0.63	-2	-0.42	0.47
순천	112	금 당	1,751	2,247	3,998	1,762	2,244	4,006	11	0.63	-3	-0.13	0.20
	113	매곡동	2,053	2,601	4,654	2,070	2,615	4,685	17	0.83	14	0.54	0.67
	114	상 사	166	229	395	178	239	417	12	7.23	10	4.37	5.57
	115	서 면	190	279	469	196	280	476	6	3.16	1	0.36	1.49
	116	연향동	1,634	2,272	3,906	1,637	2,261	3,898	3	0.18	-11	-0.48	-0.20
	117	저전동	1,754	2,460	4,214	1,757	2,448	4,205	3	-0.17	-12	-0.49	-0.21
	118	조곡동	1,279	1,828	3,107	1,275	1,820	3,095	-4	-0.31	-8	-0.44	-0.39
	119	조례동	1,335	1,835	3,170	1,371	1,857	3,228	36	2.70	22	1.20	1.83
	120	신 대	469	583	1,052	483	599	1,082	14	2.99	16	2.74	2.85
	121	광 양	1,273	1,722	2,995	1,299	1,732	3,031	26	2.04	10	0.58	1.2
	122	광영동	1,569	1,940	3,509	1,574	1,941	3,515	5	0.32	1	0.05	0.17
	123	중 동	1,223	1,386	2,609	1,207	1,357	2,564	-16	-1.31	-29	-2.09	-2.72
	124	구 례	717	972	1,689	713	936	1,649	-4	-0.99	-36	3.70	-2.39
여수	125	동산동	1,148	1,628	2,776	1,157	1,622	2,779	9	0.78	-6	-0.37	0.11
	126	문수동	1,571	2,097	3,668	1,587	2,098	3,685	16	1.02	1	0.05	0.46
	127	미평동	747	920	1,667	731	903	1,634	-16	-2.14	-17	-1.85	-1.98
	128	서교동	1,446	1,949	3,395	1,462	1,953	3,415	16	1.11	4	0.21	0.59
	129	선원동	1,657	2,132	3,789	1,647	2,119	3,766	-10	-0.60	-13	-0.61	-0.61
	130	소호동	826	1,054	1,880	848	1,066	1,914	22	2.66	12	1.14	1.81
	131	신기동	1,246	1,633	2,879	1,268	1,659	2,927	22	1.77	26	1.59	1.67
	132	울 촌	265	350	615	270	350	620	5	1.88	0	0	0.81
중남부	133	고 흥	538	724	1,262	536	720	1,256	-2	-0.37	-4	-0.55	-0.48
	134	녹 동	719	1,001	1,720	709	994	1,703	-10	1.39	-7	-0.70	-0.99
	135	도 화	123	165	288	125	172	297	2	1.62	7	4.24	3.12
	136	소록도	139	165	304	146	170	316	7	5.04	5	1.82	3.95
	137	대 덕	196	243	439	195	241	436	-1	0.51	-2	0.82	0.68
	138	장 흥	775	984	1,759	787	993	1,780	12	1.55	9	0.91	1.19
	139	별 교	604	844	1,448	602	838	1,440	-2	-0.33	-6	-0.71	-0.55
	140	보 성	793	1,075	1,868	791	1,073	1,864	-2	-0.25	-2	-0.19	-0.21
계			151,498	214,030	365,528	152,168	214,055	366,223	670	0.44	25	0.01	0.19

3. 신자 연령별 구분 (남자)

지구	번호	본당명	0-4세	5-9세	10-14세	15-19세	20-24세	25-29세	30-34세	35-39세	40-44세	45-49세	50-54세	55-59세	60-64세	65-69세	70-74세	75-79세	80-84세	85-89세	90-94세	95-99세	100세 이상	연령 미상	계
광주광산1	1	비아동	3	8	23	36	141	234	136	97	71	53	95	139	138	79	38	26	17	10	5				1,349
	2	신창동	5	49	69	104	139	179	85	83	85	111	99	94	61	41	29	27	12	5		1			1,278
	3	쌍암동	14	39	84	108	173	334	259	135	110	137	153	168	200	96	59	43	25	10	2	1			2,150
	4	임곡동		3	2	4	13	33	14	14	17	16	10	13	21	13	13	8	12	7	2	2	1	2	220
	5	장덕동	14	58	110	96	110	103	69	51	113	108	99	61	53	42	26	19	3	4	1	1	2		1,143
	6	하남동	15	37	57	46	67	82	70	70	79	46	56	46	60	57	29	12	12	2	1				844
	7	사거리		3	5	7	5	25	14	23	20	20	24	29	23	15	17	14	13	5		1		2	265
	8	사 창	1	4	20	9	17	22	15	15	10	13	21	20	37	29	15	20	13	6	2		1	1	291
	9	장 성	2	27	20	28	59	79	71	73	75	89	84	95	137	117	95	64	56	24	14	7	1	6	1,223
광주광산2	10	선암동		11	19	12	21	33	50	37	34	22	11	14	35	20	9	15	7	3				2	355
	11	신 동	10	22	24	30	73	132	92	128	132	120	113	115	137	95	84	57	47	23	4	2	1		1,441
	12	우산동	3	4	7	16	42	98	119	77	64	38	46	60	92	68	43	22	19	13	1	3			835
	13	운남동	9	54	74	113	211	374	177	126	158	135	157	165	135	66	60	39	30	13	6	1			2,103
	14	원 동	4	20	37	43	79	135	141	128	164	136	128	98	103	104	83	69	35	23	11	3	1	2	1,547
	15	월곡동	4	21	43	57	169	252	211	178	152	113	140	190	189	123	85	48	31	12	14	8	1	10	2,051
	16	평 동		2	12	4	9	16	17	16	24	25	17	12	42	33	23	19	12	8	2	2	3	1	299
	17	염 산	4	1	1	3	6	13	17	13	17	11	11	11	18	14	8	11	9	2					170
	18	영 광	1	9	17	22	49	75	47	52	53	47	59	57	56	34	32	23	16	11	4	2	1	3	670
광주남부	19	홍 농		12	12	12	33	43	32	27	18	25	39	40	44	27	11	10	15	5	1	1	2		409
	20	노대동	10	42	52	47	45	83	110	117	121	87	63	53	108	98	74	43	23	7	2	1			1,186
	21	방림동	9	37	49	60	74	149	152	165	200	159	149	138	196	166	137	109	68	49	13	6	3		2,088
	22	봉선동	15	46	60	62	117	210	182	197	214	140	134	120	190	183	111	73	38	18	11	8	1	1	2,131
	23	봉선유안	6	13	25	30	65	102	130	133	92	68	53	76	113	117	58	36	16	7	3	3			1,146
	24	봉선2동	10	65	83	107	105	123	107	84	80	109	101	85	107	69	26	19	15	8	2		2		1,307
	25	월산동	3	20	18	19	42	93	122	119	155	139	126	125	150	129	117	90	63	46	26	10		20	1,632
	26	주월동	2	21	17	18	76	127	122	131	119	72	82	87	106	109	71	61	38	12	8	4	1		1,284
	27	진월동	13	22	46	60	166	268	250	235	166	147	164	160	191	152	102	79	61	24	9	2	1		2,318
광주동부	28	효덕동	9	19	31	36	66	130	104	75	69	39	48	62	77	48	36	26	15	10	4	1			905
	29	계림동	6	17	28	37	62	85	82	118	146	131	99	100	122	89	76	62	53	25	15	2			1,355
	30	남 동	5	19	22	26	42	77	93	115	130	126	128	153	150	118	102	108	62	34	8	9			1,527
	31	산수동	7	27	29	57	94	183	181	139	157	97	103	107	171	119	96	69	66	31	12	4			1,749
	32	지산동	2	10	16	29	57	85	98	103	117	127	145	128	146	108	76	67	51	18	16	7	1		1,407
	33	학운동	10	34	25	53	83	181	180	219	226	171	156	149	179	190	157	103	89	49	9	6	3		2,272
	34	호남동	2	7	11	18	30	48	64	66	76	85	83	78	95	100	57	60	47	16	8	1			952
	35	능 주	3	5	9	9	8	19	30	22	23	16	22	11	25	23	17	15	7	2	1	2			269
	36	화 순	10	22	40	41	94	162	142	112	112	113	115	114	137	103	78	67	43	27	19	4	2		1,557
광주북부1	37	문흥동	7	29	53	65	119	196	268	307	250	191	161	171	263	206	166	106	83	41	13	4			2,699
	38	본촌동	8	24	36	52	96	144	106	100	75	67	75	77	93	47	39	18	22	7	6	2			1,094
	39	서산동	5	16	17	24	82	205	170	148	111	74	78	87	156	107	70	44	33	15	5	1	2		1,450
	40	양산동	17	50	68	83	171	245	163	193	179	139	149	117	127	121	79	50	24	13	10	2	2	1	2,003
	41	오치동	12	17	63	116	209	371	329	318	220	164	146	175	220	172	112	80	53	37	10	2	5	2	2,833
	42	곡 성		5	16	18	52	64	35	45	45	35	34	50	34	42	33	13	9	9	5	3	1		548
	43	옥 과		3	2	13	22	29	14	16	11	17	22	12	16	19	9	6	10	1	5	2			229
	44	담 양	9	12	20	21	36	69	56	52	50	55	56	58	89	80	60	41	30	20	6	4	4	1	829
	45	대 치	3	13	6	10	22	31	37	28	21	24	21	23	37	36	11	15	8	7			2		355
	46	창 평		1	8	1	14	17	18	24	24	17	10	11	22	27	35	11	11	2	1	1			255

지구	번호	본당명	0-4세	5-9세	10-14세	15-19세	20-24세	25-29세	30-34세	35-39세	40-44세	45-49세	50-54세	55-59세	60-64세	65-69세	70-74세	75-79세	80-84세	85-89세	90-94세	95-99세	100세 이상	연령 미상	계
광주북부 2	47	임 동	14	30	43	38	57	111	128	186	234	162	171	138	190	131	131	88	59	24	7	5			1,947
	48	북 동	8	20	29	24	46	75	80	142	138	169	155	127	147	153	99	97	80	32	20	5	2		1,648
	49	동림동	5	13	32	55	93	186	177	162	133	97	103	124	136	124	74	65	36	13	7	2		5	1,642
	50	두암동	9	9	33	38	90	232	157	182	154	144	114	127	143	117	95	100	57	28	10	7	2		1,848
	51	삼각동	10	38	90	146	337	474	285	129	109	105	169	194	165	97	68	44	31	17	5	2			2,515
	52	용봉동	14	32	46	77	140	225	220	177	160	134	157	141	177	110	89	87	52	24	2		1		2,065
	53	운암동	24	52	73	77	185	321	342	364	349	212	193	221	300	278	199	123	56	24	12	8	1	7	3,421
	54	중흥동	10	13	24	24	67	117	127	113	179	136	127	121	121	103	92	69	43	30	16	3			1,535
광주서부	55	광천동	4	16	16	22	26	74	83	86	86	58	60	64	74	75	50	51	29	13	1	3			891
	56	금호동	5	31	42	58	107	194	186	169	113	69	89	117	166	138	73	54	21	12	5	4			1,653
	57	금호2동	9	28	65	102	198	245	128	80	91	100	131	113	107	73	46	42	13	13	4	1			1,589
	58	농성동	10	22	27	29	83	129	130	170	185	144	120	91	131	146	89	91	66	27	11	7	1		1,709
	59	쌍촌동	8	27	42	59	103	201	178	190	236	147	133	162	148	141	111	81	49	38	13	6	1		2,074
	60	염주동	10	25	31	34	93	188	187	205	168	125	74	105	159	152	110	75	43	22	8	2			1,816
	61	유촌동	10	14	40	37	62	87	53	41	39	54	55	37	45	32	25	17	9	5	2	1			665
	62	치평동	17	37	64	86	176	324	179	150	136	133	164	179	148	129	79	49	40	36	4	4	3		2,137
	63	풍암동	6	43	93	132	168	231	122	97	127	139	166	115	127	95	63	53	37	13	4	1	1		1,833
	64	풍암우리	6	14	19	44	42	55	45	30	51	34	40	33	32	40	23	14	3	2					527
	65	화정1동	4	9	12	23	41	59	52	56	73	46	35	26	41	35	50	37	23	17	7	3		2	651
	66	화정3동	4	22	18	23	58	85	110	109	88	58	41	52	73	75	58	24	14	8	2	1			923
	67	화정4동	8	23	13	31	72	146	161	138	97	49	55	63	119	119	57	24	16	6	6	1	1		1,205
나주합평	68	금 암	3	2	5	13	14	19	24	32	23	18	36	24	24	25	25	14	10	7	4				322
	69	나 주	4	17	22	53	90	173	115	106	125	125	112	173	196	184	125	79	71	34	12	6	1		1,823
	70	남 평	6	8	9	16	26	43	39	44	49	32	19	28	34	39	35	16	14	8	1	2			468
	71	노 안				4	1	6	13	15	9	23	41	26	33	17	19	9	8	9	2	6			241
	72	다 시		4	6	5	20	17	16	21	21	20	17	11	24	18	25	19	15	10	4	1			274
	73	빛가람동	13	33	40	41	46	56	83	55	76	69	49	54	62	40	28	12	9	3	1				770
	74	영산포	2		5	15	23	54	36	51	40	42	36	52	48	44	34	31	11	10	5	2	1	3	545
	75	학다리		2	6	5	10	17	14	22	29	24	27	25	33	24	20	12	13	10	1	5	1	4	304
	76	함 평	2	14	13	27	40	52	46	50	95	56	82	79	110	91	81	43	44	16	5	5	1		952
	77	함평하상		6	2	8	11	29	19	19	18	19	17	21	20	25	18	17	4	5	3			1	262
	78	함평호영		4	1	1	3	10	12	11	24	13	16	13	19	14	21	15	9	4	1	1		3	195
목포무안	79	옥암동	20	51	82	131	262	383	231	183	192	194	230	224	219	166	106	60	49	28	12	3	1	8	2,835
	80	용당동	3	25	42	39	90	179	148	191	208	217	124	126	176	149	119	89	60	29	14	4	2		2,034
	81	하 당	5	30	50	54	171	253	194	146	123	96	126	157	197	123	68	43	34	21	7		1		1,899
	82	남 악	12	28	81	77	107	82	47	46	69	86	90	75	51	45	17	14	8	2	1				938
	83	망 운		2	6	12	29	27	27	20	21	17	24	29	29	22	24	25	17	8	3	1	1	3	347
	84	몽 탄		1	7	5	12	11	10	19	21	20	26	28	33	21	18	15	16	9	1	1	4	1	279
	85	무 안	4	20	22	27	52	88	56	80	62	47	65	97	100	106	70	37	25	9	6	7	1		981
	86	일 로	2	12	17	12	45	49	56	72	99	115	129	108	112	80	88	71	44	18	12	4			1,145
	87	청 계	5	6	9	9	23	36	26	34	36	35	39	42	47	58	39	35	17	13	2	1			512
	88	독 천	2	1	5	5	9	25	19	19	16	14	34	23	23	30	13	8	9	10	2				267
	89	삼 호	1	9	14	13	54	48	22	19	24	20	37	27	31	13	13	9	2	1					357
목포신안	90	경 동	7	11	7	7	38	49	48	86	91	87	103	71	75	94	89	62	50	26	3		1		1,005
	91	대성동	15	43	51	94	130	209	212	221	201	158	186	210	229	160	115	102	57	28	13	3	1	4	2,442
	92	북교동	3	9	16	15	34	68	68	60	86	87	95	88	106	130	97	69	47	36	14	9	4		1,141
	93	산정동	3	3	8	6	27	42	38	46	40	61	45	49	60	46	36	27	17	14	5	6		12	591

지구	번호	본당명	0-4세	5-9세	10-14세	15-19세	20-24세	25-29세	30-34세	35-39세	40-44세	45-49세	50-54세	55-59세	60-64세	65-69세	70-74세	75-79세	80-84세	85-89세	90-94세	95-99세	100세 이상	연령 미상	계
목포신안	94	삼학도	3	11	18	22	44	60	79	128	133	88	75	53	86	94	78	62	43	21	1	5	1	2	1,107
	95	연 동	3	22	25	17	48	87	94	153	157	157	145	142	175	155	108	91	51	27	13	8	1		1,679
	96	연산동	6	23	34	18	38	49	41	33	43	40	31	23	34	26	15	15	9		4				482
	97	신안석문	1	3	2	5	8	22	25	34	42	36	32	23	32	19	19	18	13	9		2		8	353
	98	신안인덕				2	2	13	12	12	8	8	17	10	12	8	7	7	10	13	8	1			150
	99	신 의		4	5	2	4	6	15	13	19	20	18	17	17	7	20	15	11	7	2		1	20	223
	100	압해도		1	2	2	8	12	11	15	25	30	36	19	19	24	17	19	13	7	6	1	1		268
	101	자 은		1	3	2	2	8	11	11	19	29	16	15	15	19	17	9	17	3	1			4	202
	102	흑 산				2	4	9	15	14	19	28	59	57	52	46	30	28	26	9	2	2		1	403
	103	강 진	2	8	18	30	56	101	76	54	68	66	67	70	84	88	52	18	25	17	4	2		4	910
서남부	104	신 복	2	3	6	5	20	33	15	10	13	10	13	13	18	17	14	13	11	5	2		1	3	227
	105	영 암	5	16	12	21	43	53	70	51	52	34	59	41	35	54	40	12	21	16	3				638
	106	고 금		5	1	2	13	8	8	10	1	6	5	5	7	5	8	8	5	1					98
	107	완 도	6	12	25	28	46	108	67	51	60	53	74	57	65	51	55	36	28	15	1	1			839
	108	우수영	2	2	5	8	16	41	33	29	26	37	37	54	60	55	38	26	16	8	2	3	4		502
	109	해 남	2	13	22	38	72	147	125	110	86	77	85	95	131	118	68	60	37	25	3	6	1		1,321
	110	진 도	1	4	14	16	38	54	60	51	50	42	43	53	66	47	40	34	38	20	4		2	10	687
	111	진도진길		2	7	9	11	14	13	24	42	37	44	38	48	39	29	15	45	12	6	9	2	4	450
	112	금 당	11	35	54	77	194	355	189	89	66	89	143	166	136	70	39	20	17	7	2	3			1,762
순천	113	매곡동	10	30	26	32	75	176	157	169	172	151	119	176	231	206	144	87	62	32	6	7		2	2,070
	114	상 사	4	3	3	4	12	23	11	10	12	6	9	17	16	18	13	5	8	4					178
	115	서 면	4	7	8	3	17	17	12	16	11	8	15	13	14	21	14	8	6		2				196
	116	연향동	9	23	35	42	152	248	191	148	89	56	92	134	201	114	47	33	12	8	2		1		1,637
	117	저전동	8	20	38	36	72	149	145	143	160	134	99	110	150	138	139	101	45	33	27	8		2	1,757
	118	조곡동	16	28	33	30	45	106	121	111	121	90	78	82	117	111	70	43	41	22	8	2			1,275
	119	조례동	3	37	66	59	127	158	146	118	75	83	118	88	121	84	39	24	13	5	6			1	1,371
	120	신 대	8	19	43	39	48	56	31	29	43	37	34	34	30	20	7	3	2						483
	121	광 양	10	10	27	34	117	177	131	128	82	68	82	88	133	74	74	16	23	15	6	3	1		1,299
	122	광영동	3	20	33	34	105	222	193	155	98	46	93	139	197	150	55	16	4	3	2	4		2	1,574
	123	중 동	2	20	41	43	166	269	121	60	55	48	82	115	88	46	32	8	8	3					1,207
	124	구 례		3	15	22	26	81	53	49	54	48	61	61	76	59	48	26	20	6	4			1	713
여수	125	동산동	1	19	12	16	63	76	81	83	98	81	98	71	99	119	93	52	37	29	14	4	1	10	1,157
	126	문수동	7	19	28	33	112	246	197	151	118	69	70	100	136	115	72	58	28	14	6	6	2		1,587
	127	미평동	2	7	18	31	61	132	88	45	38	41	52	72	50	42	29	13	7	1	2				731
	128	서교동	3	33	23	31	88	165	127	120	133	91	85	70	93	122	121	80	44	22	3	3	2	3	1,462
	129	선원동	5	11	37	45	111	272	182	124	111	91	115	142	137	120	78	39	16	5	6				1,647
	130	소호동	1	13	30	39	87	110	80	52	38	39	77	81	73	61	33	20	9	2	1	1	1		848
	131	신기동	10	35	36	44	97	183	114	107	99	51	72	116	86	82	76	32	14	8	4		1	1	1,268
	132	울 촌	1		3	5	18	18	16	19	30	19	22	17	20	23	21	19	11	5	1	1	1		270
중남부	133	고 흥		2	6	11	33	67	51	53	39	33	32	36	35	43	34	25	10	13	10	1		2	536
	134	녹 동	1	4	8	25	68	69	47	56	44	59	65	62	73	39	29	18	19	13	7	3			709
	135	도 화				2	3	12	14	9	7	12	10	10	17	10	8	3	2		3	1		2	125
	136	소록도		1	2		7	7	4	6	6	6	10	6	15	15	22	12	15	6	4	2			146
	137	대 덕	2	1	3	8	22	21	8	14	14	10	10	17	19	17	16	5	6	2					195
	138	장 흥	4	18	24	30	50	72	65	63	55	57	63	64	69	41	47	30	23	8	3	1			787
	139			7	5	14	20	62	37	34	36	54	63	43	60	61	46	27	18	3	8	2		2	602
	140	보 성	3	19	9	28	53	79	65	53	63	35	48	66	84	66	50	32	21	7	10				791
계			740	2,413	3,729	4,761	9,598	15,995	13,177	12,385	12,159	10,294	10,815	11,145	13,273	10,937	7,939	5,576	3,819	1,984	786	351	101	191	152,168

4. 신자 연령별 구분 (여자)

지구	번호	본당명	0-4세	5-9세	10-14세	15-19세	20-24세	25-29세	30-34세	35-39세	40-44세	45-49세	50-54세	55-59세	60-64세	65-69세	70-74세	75-79세	80-84세	85-89세	90-94세	95-99세	100세 이상	연령 미상	계
광주광산1	1	비아동	7	10	30	45	88	140	135	116	103	126	225	274	215	101	71	47	56	41	17	5	2		1,854
	2	신창동	16	37	53	79	96	86	67	110	168	213	208	128	103	75	63	34	25	15	5	1			1,582
	3	쌍암동	12	55	73	96	149	215	193	157	169	275	360	347	251	101	97	75	67	45	25	5			2,767
	4	임곡동		1	6	5	9	12	8	19	25	24	18	21	16	21	25	22	26	15	5	7	2	1	288
	5	장덕동	10	56	107	100	98	54	62	115	202	217	159	86	88	52	51	30	16	12	5	1	3	1	1,525
	6	하남동	9	21	47	52	55	71	77	115	115	105	100	90	102	74	31	21	20	11	6	5			1,127
	7	사거리		2	5	9	13	14	18	16	28	21	40	38	28	24	18	19	28	22	5	2	1	2	353
	8	사 창	2	3	17	10	3	7	18	17	16	21	14	27	39	27	19	19	21	16	13	6	3		318
	9	장 성	5	14	23	30	39	63	64	91	91	135	131	168	205	164	128	99	96	87	61	38	6	18	1,756
광주광산2	10	선암동	6	8	16	12	11	19	27	48	51	34	27	39	43	31	18	22	22	16	5	7	1	3	466
	11	신 동	6	17	17	32	70	93	96	102	167	192	195	201	212	174	162	132	99	67	41	22	10		2,107
	12	우산동	7	8	5	8	27	68	76	82	80	52	105	136	135	98	44	41	45	44	29	18	1		1,109
	13	운남동	10	51	74	111	158	198	136	168	234	280	353	300	194	146	109	89	83	42	14	9	1		2,760
	14	원 동	2	26	33	48	64	86	86	159	176	183	213	190	165	198	156	114	93	71	42	14	2	1	2,122
	15	월곡동	13	20	44	41	98	173	201	190	187	235	365	401	374	192	122	100	101	80	61	15		8	3,021
	16	평 동	1	9	12	7	12	9	12	18	27	29	30	30	35	45	42	29	27	22	23	12	9	1	441
	17	염 산	2	3	4	2	6	12	14	11	13	14	18	15	26	14	19	18	34	12					237
	18	영 광	2	11	18	22	38	42	66	44	51	70	95	91	80	74	49	40	35	36	18	13	3	5	903
광주남부	19	홍 농	2	8	8	10	27	31	21	22	22	34	54	54	38	18	16	17	15	10	7	3	1		418
	20	노대동	11	41	41	49	55	65	90	131	152	125	112	141	160	165	112	58	33	14	10	6			1,571
	21	방림동	11	27	57	54	79	106	166	210	263	237	262	291	366	313	251	203	130	105	68	35	13		3,247
	22	봉선동	8	39	58	55	105	140	221	261	286	216	297	312	393	288	162	128	107	78	50	24	8	1	3,237
	23	봉선유안	5	17	18	43	67	105	146	143	117	131	184	198	290	164	89	64	55	44	25	10	4		1,919
	24	봉선2동	10	46	86	106	100	95	90	100	180	182	189	171	154	84	48	25	32	16	11	2	1		1,728
	25	월산동	5	18	14	26	36	59	84	127	168	165	211	248	296	240	216	150	148	87	71	35	8	38	2,450
	26	주월동	6	20	14	27	48	86	113	160	144	126	173	205	234	182	136	108	54	50	14	20	1		1,921
	27	진월동	12	52	49	69	123	210	204	264	241	239	304	345	403	279	198	141	91	58	51	29	23	1	3,386
광주동부	28	효덕동	8	15	31	29	47	84	82	86	97	85	120	130	138	91	63	42	36	25	13	5			1,227
	29	계림동	10	17	21	37	65	94	97	171	171	217	201	270	245	213	196	146	131	96	55	33			2,486
	30	남 동	6	11	15	22	37	93	125	133	176	200	302	359	311	222	202	137	108	74	49	33			2,615
	31	산수동	10	16	29	44	106	161	177	176	182	182	243	266	305	245	177	187	138	90	46	11	5	1	2,797
	32	지산동	4	11	8	37	180	181	155	151	195	176	323	339	265	217	186	118	101	63	51	23	3		2,787
	33	학운동	6	26	41	49	68	143	172	226	268	233	303	353	400	382	261	196	194	114	77	27	18		3,557
	34	호남동	1	5	12	20	31	49	51	74	95	120	203	248	214	144	107	106	51	37	20	15			1,603
	35	능 주		4	11	2	12	11	10	22	20	24	25	24	49	33	23	20	12	13	11	4	3		333
	36	화 순	11	28	40	50	81	110	120	136	142	189	215	224	237	145	142	109	112	82	55	31	17		2,276
광주북부1	37	문흥동	9	36	59	70	123	213	224	314	344	282	341	432	557	381	309	227	180	135	71	21	10		4,338
	38	본촌동	7	31	36	51	78	91	79	110	103	142	165	137	125	93	58	36	32	23	19	8			1,424
	39	서산동	9	18	11	23	65	125	138	138	119	128	193	290	254	169	97	82	57	43	20	11	3	3	1,996
	40	양산동	16	54	84	79	125	128	168	210	277	229	283	262	243	214	118	110	67	58	28	8	6	4	2,771
	41	오치동	9	23	40	64	111	217	244	243	289	282	369	459	447	301	210	174	119	101	43	16	18	8	3,787
	42	곡 성	1	6	10	12	21	32	34	38	48	49	80	69	87	60	39	45	32	33	29	5	1	3	734
	43	옥 과		2	6	12	10	12	14	18	15	20	23	27	30	16	19	11	19	17	6	2	1	1	281
	44	담 양	4	12	20	23	27	40	56	61	92	72	109	113	106	125	81	73	88	84	64	28	16	1	1,295
	45	대 치	3	6	12	3	11	27	29	29	28	26	37	53	65	43	26	22	31	24	18	6	3		502
	46	창 평		2	1	2	9	12	17	24	32	15	21	36	37	44	31	24	27	21	4	1			360

지구	번호	본당명	0-4세	5-9세	10-14세	15-19세	20-24세	25-29세	30-34세	35-39세	40-44세	45-49세	50-54세	55-59세	60-64세	65-69세	70-74세	75-79세	80-84세	85-89세	90-94세	95-99세	100세 이상	연령 미상	계
광주북부 2	47	임 동	13	38	35	31	64	87	125	187	247	268	252	314	320	308	229	163	131	99	55	18	6	1	2,991
	48	북 동	13	14	22	20	44	75	73	145	164	224	218	239	278	218	192	181	124	90	45	26	11		2,416
	49	동림동	5	24	23	50	98	138	138	165	194	152	194	267	292	191	121	98	81	37	24	10	2	6	2,310
	50	두암동	6	16	35	52	93	145	193	196	220	197	250	285	349	292	207	128	107	79	44	21	15	4	2,934
	51	삼각동	5	34	68	102	148	198	157	149	182	272	413	336	256	141	99	77	68	51	30	8	4		2,798
	52	용봉동	7	51	43	63	125	173	210	155	183	227	300	288	335	223	185	133	77	58	33	6		1	2,876
	53	운암동	22	62	57	71	163	208	261	383	421	344	387	500	671	506	310	164	119	66	49	24	1	19	4,808
	54	중흥동	9	13	16	30	54	90	99	147	159	166	229	240	244	222	201	148	142	102	49	25	9		2,394
광주서부	55	광천동	6	14	11	23	33	44	81	99	108	101	101	119	153	128	105	65	64	45	18	9	1		1,328
	56	금호동	8	26	57	54	87	152	167	161	146	140	224	248	282	185	126	82	66	54	31	5			2,301
	57	금호2동	8	36	70	119	124	161	126	110	149	266	285	221	183	132	76	58	55	23	10	4	1	1	2,218
	58	농성동	8	20	24	11	55	94	117	163	183	210	243	217	298	247	225	147	113	71	35	25	2		2,508
	59	쌍촌동	8	27	31	66	77	147	149	205	244	243	297	313	313	294	224	134	94	57	54	29	1		3,007
	60	염주동	10	22	32	34	71	156	160	246	218	163	199	280	379	269	176	148	94	67	38	10			2,772
	61	유촌동	3	13	31	34	47	59	50	48	68	103	107	83	81	52	54	41	19	21	10	4			928
	62	치평동	11	46	77	93	161	236	201	193	233	291	401	351	266	172	125	113	98	61	24	13	11		3,177
	63	풍암동	6	39	85	111	164	168	136	127	236	324	360	240	219	152	122	99	63	43	15	5	4		2,718
	64	풍암운리	4	18	30	39	35	39	35	49	57	64	72	51	66	49	35	7	9	8	2	1	2		672
	65	화정1동	4	8	13	9	35	41	45	56	70	62	74	66	112	82	81	70	57	43	20	9	1	1	959
	66	화정3동	7	18	19	24	35	63	94	109	102	65	108	135	206	150	70	44	19	26	18	10			1,322
	67	화정4동	7	10	21	24	70	95	141	151	109	103	143	219	259	172	74	49	39	38	17	9	2		1,752
나주합평	68	금 암	1	1	2	4	11	15	14	26	33	23	22	25	38	33	30	33	34	18	15	2	2	2	384
	69	나 주	2	19	18	36	60	115	120	134	149	168	231	232	306	235	161	149	135	107	63	51	23		2,514
	70	남 평	5	7	14	13	13	31	35	44	47	31	25	54	49	73	32	22	27	26	14	6	5		573
	71	노 안				1	5	12	10	12	17	21	19	20	30	24	12	16	25	23	30	8	8		293
	72	다 시	1	1	4	8	9	18	7	19	21	24	26	32	43	43	40	33	44	39	23	3	1		439
	73	빛가람동	13	48	53	34	36	53	70	75	99	79	82	82	81	55	26	21	11	8	6	1			933
	74	영산포	3	6	5	14	28	34	34	54	50	62	49	82	102	71	60	52	49	47	38	15	5	3	863
	75	학다리		1	3	1	10	13	19	26	36	34	32	46	35	41	34	31	45	33	21	10	4		475
	76	함 평	6	11	12	15	30	40	46	55	65	80	99	109	140	125	67	85	94	78	40	22	11	1	1,231
	77	함평하상			2	4	13	9	12	11	20	23	31	30	32	29	24	34	34	30	8	14	3	4	367
	78	함평호영	1	3	4	4	4	6	11	12	19	22	16	17	32	25	30	21	17	20	9	8	6	4	291
목포무안	79	옥암동	10	52	85	128	216	248	245	230	283	339	445	373	358	189	158	119	89	69	38	14	7	7	3,702
	80	용당동	8	22	38	44	58	96	141	165	254	212	207	246	324	271	201	134	122	96	45	28	3		2,715
	81	하 당	7	32	48	75	120	206	163	186	177	216	284	305	313	149	98	86	92	47	37	9	1		2,651
	82	남 악	9	34	63	63	77	76	56	72	153	140	146	91	71	49	27	20	10	8	3		1		1,169
	83	망 운	2	6	8	11	7	25	34	25	24	31	47	39	56	43	39	41	42	24	11	3	2	6	526
	84	몽 탄			1	4	6	7	4	11	19	17	28	40	30	33	30	35	36	27	9	6	10	9	362
	85	무 안	7	15	24	21	54	48	46	73	96	97	116	112	166	103	93	69	58	44	30	22	9		1,303
	86	일 로	1	8	8	19	29	45	51	72	82	79	85	103	105	113	111	94	82	87	41	25			1,240
	87	청 계	5	8	7	9	21	25	32	35	36	45	43	61	83	72	48	50	46	37	20	14			697
	88	독 천	1		2	1	11	18	14	19	23	18	55	39	41	42	27	28	36	30	16	10	3		434
	89	삼 호	3	7	17	20	38	24	17	21	37	45	62	34	33	20	19	8	8	6	2				421
목포신안	90	경 동	3	16	7	23	33	64	62	83	121	115	115	107	177	136	115	124	89	66	33	17	12		1,518
	91	대성동	12	30	44	93	135	178	193	236	223	242	294	304	348	263	198	162	162	95	49	19	10	5	3,295
	92	북교동	2	4	15	25	33	42	49	71	93	109	146	164	165	163	154	115	103	87	49	36	14		1,639
	93	산정동	3	4	3	3	14	27	39	46	66	79	75	65	80	52	65	49	47	43	33	10		15	818

지구	번호	본당명	0-4세	5-9세	10-14세	15-19세	20-24세	25-29세	30-34세	35-39세	40-44세	45-49세	50-54세	55-59세	60-64세	65-69세	70-74세	75-79세	80-84세	85-89세	90-94세	95-99세	100세 이상	연령 미상	계
목포신안	94	삼학도	3	11	14	22	37	63	75	133	143	142	128	132	199	180	137	95	82	34	18	9		4	1,661
	95	연 동	6	15	14	35	42	86	78	146	191	202	255	234	260	246	205	173	111	88	68	46	2		2,503
	96	연산동	2	16	23	25	14	25	38	52	67	45	44	34	62	46	25	24	11	10	4	2			569
	97	신안석문		1	5	1	12	15	23	33	34	30	40	37	49	35	34	40	37	27	10	10	2	12	487
	98	신안인덕		1	1	1	4	5	12	13	5	10	17	15	18	9	16	24	24	18	17	4	2	5	221
	99	신 의		2	1	3	6	4	16	15	21	18	16	16	19	17	23	29	29	21	5	3	3	9	276
	100	압해도		1	5	5	9	14	21	26	38	41	31	33	42	24	22	25	30	21	18	3	2		411
	101	자 은			2	4	9	5	1	9	32	44	36	30	30	20	20	23	29	11	6	3		3	317
	102	흑 산		1	3	2	8	15	22	32	24	50	65	61	59	41	61	64	31	24	11	3	4		581
서남부	103	강 진	2	7	21	22	48	65	77	97	145	204	220	225	181	124	86	53	56	45	30	16	3	17	1,744
	104	신 복	1	1	9	5	8	23	16	10	19	16	24	17	22	28	20	21	14	14	9	6	1	6	290
	105	영 암	3	9	16	20	44	61	61	71	64	57	84	71	93	72	39	45	34	33	20	5	2		904
	106	고 금			2	1	10	2	9	8	11	9	14	7	12	12	7	4	3	3	3				117
	107	완 도	4	7	17	27	43	44	56	64	88	87	100	103	109	85	52	50	38	18	14	5	1		1,012
	108	우수영	1	2	2	8	12	22	27	28	34	29	53	65	70	74	41	43	42	29	22	10	3		617
	109	해 남	6	17	14	35	42	69	87	116	114	143	153	178	221	133	99	64	59	56	30	17	6		1,659
	110	진 도	1	2	9	15	31	41	54	52	59	66	84	94	118	97	57	48	56	30	22	17	5	15	973
	111	진도진길		1	3	7	5	6	12	20	70	48	33	43	65	57	54	37	46	42	18	9	8	5	589
순천	112	금 당	3	20	64	95	120	223	146	130	131	229	375	292	192	76	44	37	33	20	10	2	2		2,244
	113	매곡동	11	33	29	43	55	126	162	171	188	170	201	294	336	302	175	107	86	61	31	18	8	8	2,615
	114	상 사		3	3	4	7	11	7	15	14	18	26	17	22	22	20	11	19	16	2	1	1		239
	115	서 면	5	7	4	6	10	18	10	23	14	19	25	22	30	25	21	11	16	11	3				280
	116	연향동	11	20	30	51	77	176	190	160	146	136	239	370	320	143	69	41	36	20	19	4	3		2,261
	117	저전동	12	18	27	34	60	92	115	155	209	187	182	203	290	284	204	131	95	74	44	20	9	3	2,448
	118	조곡동	6	22	20	32	46	72	86	129	133	110	139	163	247	199	133	94	79	62	32	15	1		1,820
	119	조례동	5	25	69	69	102	123	100	121	136	171	224	233	209	102	45	36	31	33	14	5	3	1	1,857
	120	신 대	7	29	46	40	28	30	28	49	84	70	60	53	37	21	5	2	4	5	1				599
	121	광 양	8	20	22	32	65	79	117	116	104	145	170	200	212	135	98	60	56	47	23	19	4		1,732
	122	광영동	6	22	41	32	76	144	160	148	106	90	203	315	311	184	45	9	22	18	4	5			1,941
	123	중 동	3	23	32	43	93	100	90	78	95	147	231	167	108	49	43	22	15	14	3	1			1,357
	124	구 레		6	25	26	30	36	42	49	61	83	86	116	106	88	61	55	31	19	9	4		3	936
여수	125	동산동		15	20	25	37	50	49	90	117	108	131	158	183	159	145	100	85	51	49	29	9	12	1,622
	126	문수동	9	18	23	34	64	110	146	188	149	141	178	244	274	192	111	69	51	58	19	15	5		2,098
	127	미평동	4	4	25	31	56	79	44	42	65	88	110	108	89	58	32	27	20	11	8	2			903
	128	서교동	7	28	28	27	43	76	86	132	169	129	146	193	228	220	176	101	76	41	27	9	7	4	1,953
	129	선원동	11	19	23	49	106	158	121	131	149	175	281	267	241	173	92	40	27	17	18	13	6	2	2,119
	130	소호동	5	9	21	46	74	95	56	56	61	122	133	137	108	65	34	24	9	6	2	2	1		1,066
	131	신기동	10	20	31	36	61	108	107	109	150	123	168	196	192	159	63	48	32	22	19	3	2		1,659
	132	율 촌	2	2	5	1	5	10	11	18	27	22	29	19	36	43	25	21	28	22	16	7	1		350
중남부	133	고 흥		4	14	9	28	27	31	50	48	36	60	62	90	62	53	33	40	42	15	8	6	2	720
	134	녹 동	2	7	18	25	43	47	50	62	83	79	89	92	97	57	71	46	64	37	16	7	2		994
	135	도 화	1		2	1	1	14	3	3	7	6	17	30	25	17	9	9	7	8	8	2	1	1	172
	136	소록도	1	3		4	9	3	11	7	11	13	17	17	17	10	9	13	11	8	6				170
	137	대 덕		2	6	6	14	15	11	14	9	12	16	27	34	30	16	10	12	3	1	2	1		241
	138	장 흥	3	20	27	25	53	60	48	56	60	85	99	82	98	72	45	46	41	35	29	5	4		993
	139	벌 교	3	2	8	8	23	27	27	37	53	55	73	73	100	76	65	58	62	39	27	15	3	4	838
	140	보 성	3	16	15	25	42	47	51	72	69	87	100	99	96	95	68	47	61	38	34	6	2		1,073
계			736	2,338	3,542	4,607	7,547	10,847	11,555	13,749	15,912	16,785	20,840	22,106	23,517	17,537	12,708	9,660	8,151	5,945	3,479	1,643	545	306	214,055

전년도(2020년) 대비 증감

구 분		2020년 총수			2021년 총수			증 감 수			증감률
		남	여	계	남	여	계	남	여	계	
1	0-4세	889	841	1,730	740	736	1,476	-149	-105	-254	-14.68
2	5-9세	2,599	2,529	5,128	2,413	2,338	4,751	-186	-191	-377	-7.35
3	10-14세	3,867	3,696	7,563	3,729	3,542	7,271	-138	-154	-292	-3.86
4	15-19세	5,116	4,956	10,072	4,761	4,607	9,368	-355	-349	-704	-6.99
5	20-24세	10,652	8,153	18,805	9,598	7,547	17,145	-1,054	-606	-1,660	-8.83
6	25-29세	16,840	11,299	28,139	15,995	10,847	26,842	-845	-452	-1,297	-4.61
7	30-34세	11,787	11,654	23,441	13,177	11,555	24,732	1390	-99	1,291	5.51
8	35-39세	13,029	14,587	27,616	12,385	13,749	26,134	-644	-838	-1,482	-5.37
9	40-44세	11,295	15,605	26,900	12,159	15,912	28,071	864	307	1,171	4.35
10	45-49세	10,486	17,650	28,136	10,294	16,785	27,079	-192	-865	-1,057	-3.76
11	50-54세	10,607	21,034	31,641	10,815	20,840	31,655	208	-194	14	0.04
12	55-59세	11,632	22,515	34,147	11,145	22,106	33,251	-487	-409	-896	-2.62
13	60-64세	13,044	22,605	35,649	13,273	23,517	36,790	229	912	1,141	3.20
14	65-69세	10,149	16,140	26,289	10,937	17,537	28,474	788	1,397	2,185	8.31
15	70-74세	7,661	12,294	19,955	7,939	12,708	20,647	278	414	692	3.47
16	75-79세	5,253	9,586	14,839	5,576	9,660	15,236	323	74	397	2.68
17	80-84세	3,542	7,735	11,277	3,819	8,151	11,970	277	416	693	6.15
18	85-89세	1,746	5,666	7,412	1,984	5,945	7,929	238	279	517	6.98
19	90-94세	715	3,243	3,958	786	3,479	4,265	71	236	307	7.76
20	95-99세	313	1,528	1,841	351	1,643	1,994	38	115	153	8.31
21	100세이상	87	391	478	101	545	646	14	154	168	35.15
22	연령미상	189	323	512	191	306	497	2	-17	-15	-2.93
계		151,498	214,030	365,528	152,168	214,055	366,223	670	25	695	0.19

신자 연령별 남·여 현황

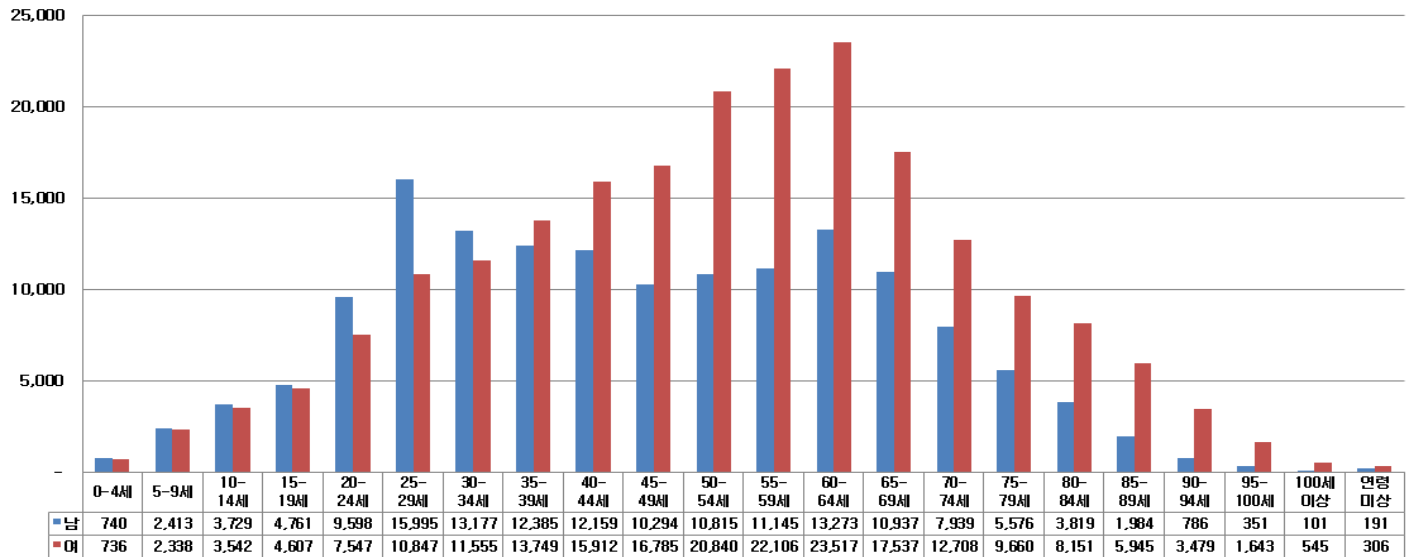

공소 신자수

번호	본당명	공소수	공소명	소재지	신 자 수		
					남	여	계
1	강 진	2	성 전	강 진	81	119	200
2			신 전	강 진	81	134	215
3	고 금	1	금 일	완 도	5	6	11
4	경 동	1	장 산	신 안	6	9	15
5	계림동	1	인 압	담 양	30	40	70
6	고 흥	2	과 역	고 흥	38	38	76
7			포 두	고 흥			
8	곡 성	1	석 곡	곡 성	86	129	215
9	광영동	1	중 도	광 양			
10	구 례	1	산 동	구 례	46	59	105
11	금 압	1	현 애	나주시	123	108	231
12	나 주	1	금 천	나주시	49	99	148
13	남 평	1	호 혜	나주시	46	67	113
14	녹 동	2	금 당	완 도	18	27	45
15			금 산	고 흥	26	41	67
16	다 시	1	동 강	나주시	25	45	70
17	대 덕	3	관 산	장 흥	76	83	159
18			용 산	장 흥	36	36	72
19			회 진	장 흥			
20	독 천	2	군 서	영 압	73	130	203
21			성 재	영 압	70	112	182
22	두암동	1	말바우시장	광주시	8	32	40
23	망 운	3	임 자	신 안	8	19	27
24			지 도	신 안	76	95	171
25			해 제	무 안	58	79	137
26	별 교	3	금 성	고 흥	16	21	37
27			동 강	순천시	64	83	147
28			조 성	보 성	40	57	97
29	보 성	1	회 천	보 성	44	47	91
30	북 동	1	양동시장	광주시	62	121	183
31	사거리	2	매 남	장 성	6	16	22
32			성진	장 성	3	1	4
33	산정동	1	울 도	목포시	1	1	2
34	삼 호	1	용 양	영 압	84	103	187
35	상 사	1	별 량	순천시	51	72	123
36	서교동	1	거문도	여수시	3	7	10
37	선암동	1	삼도	광주시	31	64	95
38	신 북	2	도 포	영 압	24	25	49
39			시 종	영 압	55	67	125

번호	본당명	공소수	공소명	소재지	신 자 수		
					남	여	계
40	신 의	2	대리	신 안	37	49	82
41			웅곡	신 안	53	93	147
42	압해도	1	신장	신 안	30	48	78
43	염 산	1	백 수	영 광	28	28	56
44	영 광	1	영 민	영 광	10	10	20
45	영산포	1	봉 황	나주시	94	116	210
46	영 압	1	영 보	영 압	10	20	30
47	옥암동	1	임 성	무 안	58	79	137
48	완 도	3	노 화	완 도	73	90	163
49			당 사	완 도	17	36	53
50			신 지	완 도			
51	우수영	4	고 당	해 남	76	97	173
52			예 락	해 남	91	103	194
53			화 원	해 남	82	90	172
54			황 산	해 남	107	129	236
55	울 촌	1	중 산	여수시	13	30	43
56	일 로	1	환학동	무 안	38	66	104
57	임곡동	1	본 량	광주시	10	28	38
58	장 흥	4	안 양	장 흥			
59			유 치	장 흥			
60			장 동	장 흥			
61			장 평	장 흥	32	42	74
62	진 도	3	석 교	진 도	33	43	76
63			인 지	진 도	55	73	128
64			귀 성	진 도			0
65	진월동	1	대 촌	광주시	78	91	169
66	청 계	2	강 정	무 안	17	18	35
67			기 동	무 안	46	61	107
68	학다리	3	석 정	함 평	39	61	100
69			신 계	함 평			
70			재 생	함 평	30	23	53
71	해 남	3	남 창	해 남	38	43	81
72			땅 끝	해 남	51	70	121
73			영 전	해 남	4	3	7
74	화 순	1	사 평	화 순	13	24	37
75	후 산	6	다 촌	신 안	2	3	5
76			사 리	신 안	3	12	15
77			오 리	신 안	1		1
78			장 도	신 안	4	5	9
79			홍도1구	신 안	4	4	8
80			홍도2구	신 안	3	5	65
계		80			3,285	3,962	7,247

### III. 성직자 · 대신학생

#### 1. 성직자 소속

구 분	추기경	대주교	주교		몬시뇰		신 부								교구 신부수	선교회 신부수	수도회 신부수	타교구 신부수	한국인 신부수	외국인 신부수
			한국인	외국인	한국인	외국인	한국인				외국인									
							교구소속	선교회소속	수도회소속	타교구소속	교구소속	선교회소속	수도회소속	타교구소속						
인원		3	1				296							296				296		

#### 2. 성직자 소임 (교구사제)

구 분	주교		신 부											새수품 신부	입적 신부	제적 신부	사망 신부
	현직	원로 사목	본당 사목	특수 사목	군중	국내외 연 학	교포 사목	해외 선교	안식년	휴양	대기	휴직	원로 사목				
인원	2	2	175	44	7	7	7	5	6	6		7	32	7		1	2

#### 3. 성직자 연령 (교구사제)

구분	25-29세	30-34세	35-39세	40-44세	45-49세	50-54세	55-59세	60-64세	65-69세	70-74세	75-79세	80세 이상
인원	8	24	31	34	43	47	45	21	16	7	10	10

성직자 소임

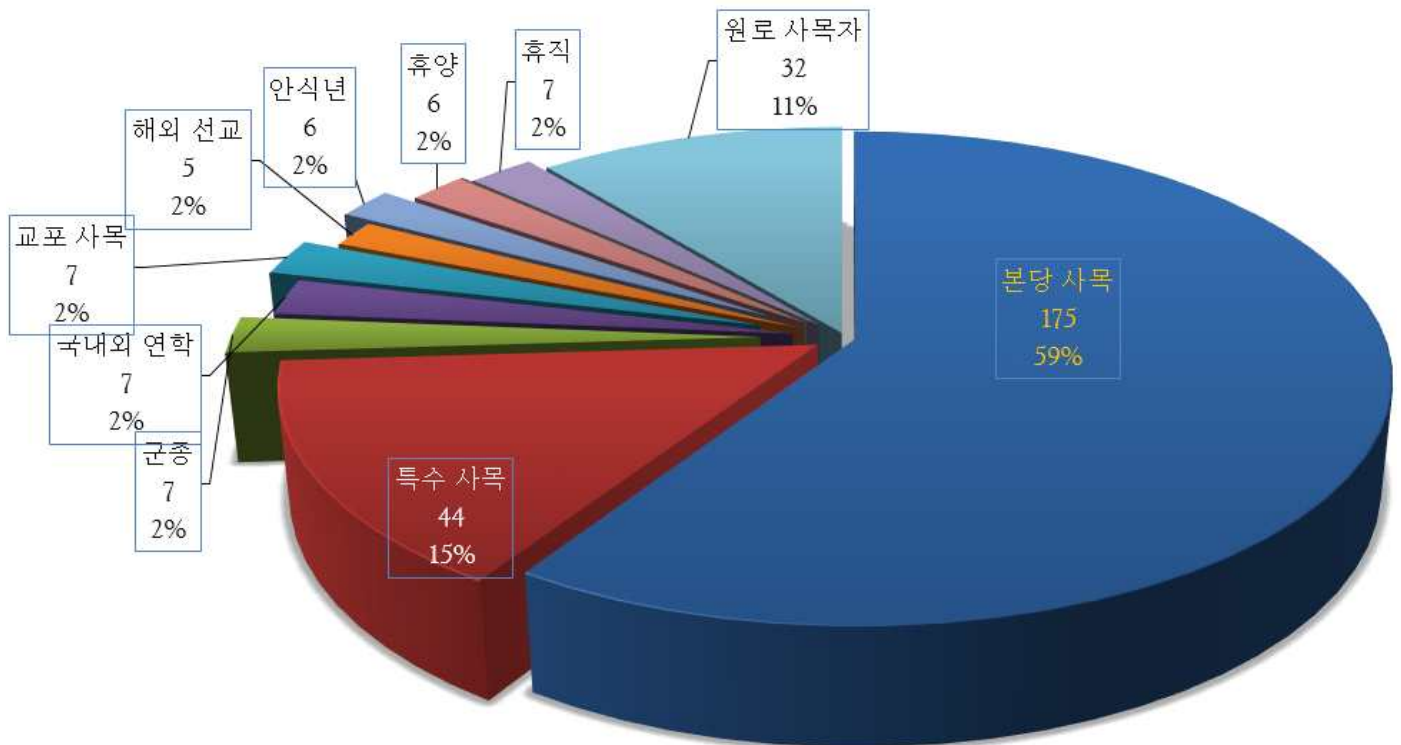

#### 4. 성직자 해외선교(대륙 및 국가)

대륙	국가	인원
남아메리카	볼리비아	3
아시아	일본	1
유럽	프랑스	1

5. 대신학생 현황

지구	번호	본당명	신 학 생									
			학부생	연구과생	휴학생	유학생	재적총수	입 학	편 입	복 학	제 적	부제수품
광주 광산 1	1	비아동	1	1	1		3	1				1
	2	신창동	1		1		2	1				
	3	쌍암동										
	4	임곡동										
	5	장덕동	1				1					
	6	하남동										
	7	사거리										
	8	사 창										
	9	장 성										
광주 광산 2	10	선암동										
	11	신 동	1		1		2	1				
	12	우산동										
	13	운남동		1			1				1	
	14	원 동		1			1					
	15	월곡동	1		1		2					
	16	평 동										
	17	염 산										
	18	영 광										
	19	홍 농										
광주 남부	20	노대동										
	21	방림동										
	22	봉선동	1				1					
	23	봉선유안										
	24	봉선2동										
	25	월산동										
	26	주월동		1			1					
	27	진월동									1	
	28	효덕동										
광주 동부	29	계림동										
	30	남 동										
	31	산수동			1		1					
	32	지산동										
	33	학운동										
	34	호남동			1		1					
	35	능 주										
	36	화 순	1				1					
광주 북부 1	37	문흥동	1	1			2	1				1
	38	본촌동										
	39	서산동										
	40	양산동										
	41	오치동		1	1		2					
	42	곡 성			1		1					
	43	옥 과	1				1	1				
	44	담 양										
	45	대 치										
	46	창 평										

지구	번호	본당명	신 학 생									
			학부생	연구과생	휴학생	유학생	재적총수	입 학	편 입	복 학	제 적	부제수품
광주 북부 2	47	임 동										
	48	북 동										
	49	동림동			1		1					
	50	두암동										
	51	삼각동										
	52	용봉동		1	1		2					1
	53	운암동		2	1		3					1
	54	중흥동										
광주 서부	55	광천동	2				2	1				
	56	금호동			1		1					
	57	금호2동										
	58	농성동		1			1					
	59	쌍촌동										
	60	염주동		1			1					
	61	유촌동		1			1					
	62	치평동										
	63	풍암동	1	1			2			1		
	64	풍암우리										
	65	화정1동										
	66	화정3동	1				1			1		
	67	화정4동										
나주 함평	68	금 암										
	69	나 주	2				2	1				
	70	남 평										
	71	노 안										
	72	다 시										
	73	빛가람동			1		1					
	74	영산포										
	75	학다리										
	76	함 평										
	77	함평하상		1			1					1
	78	함평호영										
목포 무안	79	옥암동	1				1	1				
	80	용당동										
	81	하 당										
	82	남 악										
	83	망 운										
	84	몽 탄										
	85	무 안			1		1					
	86	일 로										
	87	청 계										
	88	독 천										
	89	삼 호										
목포 신안	90	경 동	1				1					
	91	대성동		1			1			1		
	92	북교동										
	93	산정동	1				1					

지구	번호	본당명	신 학 생									
			학부생	연구과생	휴학생	유학생	재적총수	입 학	편 입	복 학	제 적	부제수품
목포 신안	94	삼학도										
	95	연 동										
	96	연산동										
	97	신안석문										
	98	신안인덕										
	99	신 의										
	100	압해도										
	101	자 은										
	102											
서남부	103	강 진										
	104	신 북										
	105	영 암										
	106	고 금										
	107	완 도										
	108	우수영										
	109	해 남	1				1					
	110	진 도	1				1					
	111	진도진길										
순천	112	금 당										
	113	매곡동	1				1					
	114	상 사										
	115	서 면										
	116	연향동		1			1					
	117	저전동			1		1					
	118	조곡동										
	119	조례동	1				1			1		
	120	신 대										
	121	광 양										
	122	광영동										
	123	중 동		1			1					
	124	구 레										
여수	125	동산동	1				1			1		
	126	문수동										
	127	미평동		1			1					
	128	서교동	1		1		2					
	129	선원동	2		2		4			1		
	130	소호동										
	131	신기동										
	132	울 촌										
중남부	133	고 흥										
	134	녹 동										
	135	도 화										
	136	소록도										
	137	대 덕										
	138	장 흥										
	139	별 교										
	140	보 성										
계			25	18	18	0	61	8	0	6	2	5

#### IV. 수도자

##### 1. 수도자 현황 단체별

###### (1) 교황청 설립 선교 · 수도회 (남자)

구분	단 체 명	신 부			수 사							수련자	교구내 거주사제 활동분야			신학생				
		한국인	외국인	계	종신서원			유기서원			합계		본당 사목	공소 사목	특수 사목	학부생	연구과생	휴학	계	
					한국인	외국인	계	한국인	외국인	계										
선교회	1	성골롬반외방선교회		6	6										6					
	2	과달루페외방선교회		8	8								1	2	5					
	계			14	14								1	2	11					
교황청 설립 수도회	1	천주의 성요한수도회	1		1	11	1	12				12				1				
	2	가르멜수도회	4		4	2		2	1		1	3			4	1		1	2	
	3	글라렛 선교수도회	2	1	3	1		1				1			3	1			1	
	4	마리아회	3		3	1		1	1		1	2			3					
	5	말씀의 선교수도회		1	1										1					
	6	살레시오회	10		10	1		1	9		9	21			11	10		2	12	
	7	성모승천수도회	2	1	3	1	1	2	1		1	3			3					
	8	성베네딕도회 화순수도원	2	1	3	3		3				3			3					
	9	예수그리스도 고난수도회	2	1	3	3		3				3			3	2	2		4	
	10	예수성심로가췌오니스티수도회		1	1		1	1							1					
	10	예수회	6		6										6					
	11	작은형제회(프란치스코회)	4		4	7		7				7		1	3	1			1	
	12	구속주회	3	1	4									4		1			1	
계		39	7	46	30	3	33	12	0	12	55		5	42	15	2	3	20		
합계		39	21	60	30	3	33	12	0	12	55	1	7	53	15	2	3	20		

###### (2) 교황청 설립 수도회 (여자)

구분 수녀회명		종신서원			유기서원			수련자	수녀합계			본당 사목	공소 사목	특수 사목
		한국인	외국인	계	한국인	외국인	계		한국인	외국인	계			
교황청 설립 수도회	1 가난한 이들의 작은자매회	9		9					9		9			9
	2 예수의 까리따스수녀회	136		136	4	4	8		140	4	144	16		128
	3 노틀담수녀회	2		2					2		2	1		1
	4 마리아의 딸수도회	3		3	1		1		4		4	4		
	5 마리아의 전교자프란치스코수녀회	9		9					9		9	4		5
	6 사랑의 선교수녀회	4	3	7					4	3	7			7
	7 사랑의 씨튼수녀회	72		72	2		2	2	74		74	12		62
	8 살레시오수녀회	67		67	1		1		68		68	6		62
	9 살트르성바오로수녀회	23		23	1		1		24		24	12		12
	10 성골롬반 외방선교수녀회													
	11 성클라라수도회	4		4	3		3	2	7		7			7
	12 성바오로딸수도회	8		8	1		1		9		9			9
	13 성모승천봉헌자 선교수녀회	10		10					10		10	1		9
	14 스승예수의 제자수녀회	4		4					4		4			4
	15 영원한 도움의 성모수녀회	3		3					3		3	2		1
	16 예수고난수녀회	3		3					3		3			3
	17 예수 성심전교 수녀회	4		4					4		4	4		
	18 예수수도회	7		7					7		7	4		3
	19 예수의 작은자매들의 우애회	2		2					2		2			2
	20 자비의 메르세다리아스수녀회	2	4	6				1	2	4	6			6
	21 천주섭리수녀회	5		5					5		5	4		1
	22 트르와 사랑의 성모수녀회	3		3					3		3			3
소 계		380	7	387	13	4	17	5	393	11	404	70	0	334

(4) 교구 설립 수도회 (여자)

구 분 수녀회 명		종신서원			유기서원			수련자	수녀합계			본당 사목	공소 사목	특수 사목	
		한국인	외국인	계	한국인	외국인	계		한국인	외국인	계				
교구 설립 수도회	1	거룩한 말씀의 회	11		11					11		11	9	2	
	2	미리내 성모성심수녀회	15		15		1	1		15	1	16	9	2	5
	3	성가소비녀회	10		10					10		10	1		9
	4	성삼의 딸들수녀회	13		13				2	13		13			13
	5	예수성심시녀회	6		6					6		6	5		1
	6	예수의 소화수녀회	11		11	3		3		14		14			14
	7	인보 성체수도회	9		9		1	1		9	1	10	8		2
	8	한국 순교복자수녀회	6		6					6		6	5		1
	9	말씀의 성모영보수녀회	12		12	1		1		12	1	13		2	11
	10	프란치스코 전교봉사수녀회	3		3					3		3			3
	소 계		96	0	96	4	2	6	2	99	3	102	37	6	59
수도회 전체 합계		476	7	483	17	6	23	7	492	14	506	107	6	393	

평신도 선교사

명 칭	남	여	계	비고
선교사	18	5	26	선교사, 공소사목 등
교리교사	87	288	375	교리교사(예비신자 교리교육 활동을 하는 평신도)
계	105	293	401	

최근 10년간 주일미사 참석 현황

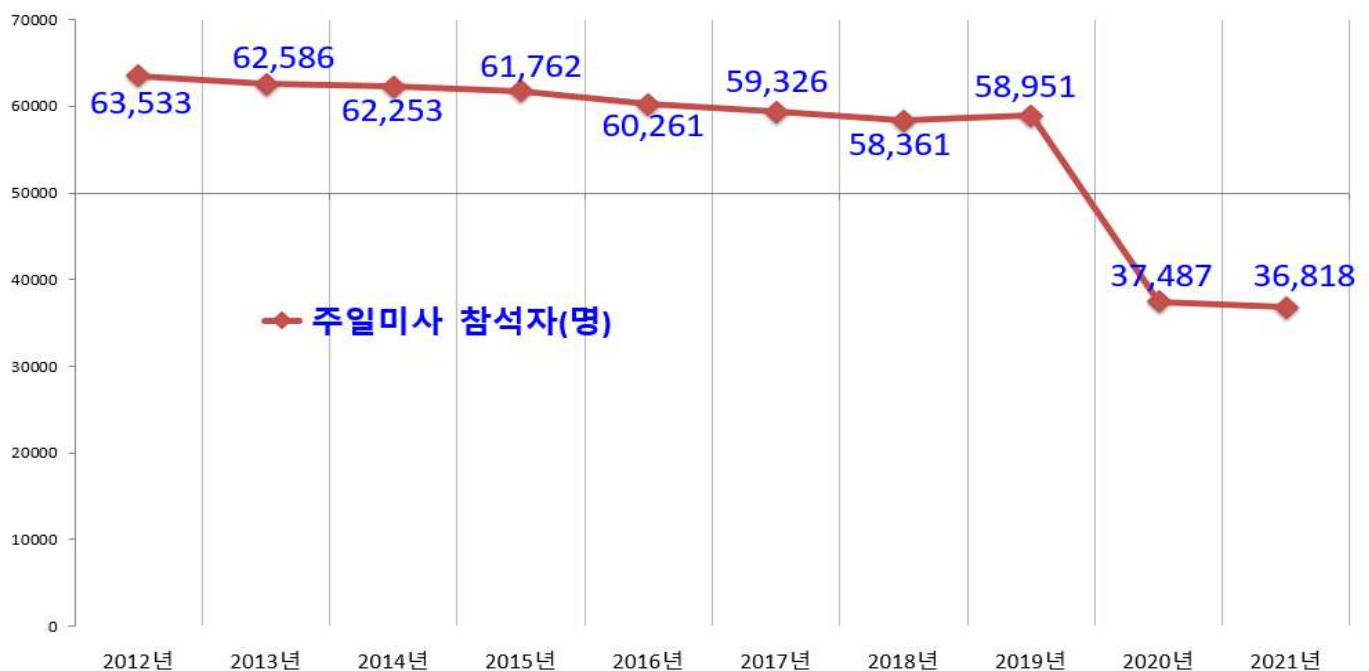

V. 성 사 / 1. 세례

지구	번호	본당명	예비신자		영 세 자								
			연중 총수	연말 현재	세례 구분				남녀 구분		전년도 총수	증감수	증감률
					유아	어른	대세자	계	남	녀			
광주 광산 1	1	비아동	17	8	3	9	2	14	3	11	9	5	55.56
	2	신창동	11	9	9	2	4	15	8	7	15	0	0
	3	쌍암동	42	22	8	20	4	32	17	15	47	-15	-31.91
	4	임곡동											
	5	장덕동	44	27	21	17	3	41	16	25	32	9	28.13
	6	하남동	10	4	11	6	0	17	8	9	11	6	54.55
	7	사거리	2			2		2	1	1	7	-5	-71.43
	8	사 창	3			3		3	1	2	1	2	200.00
	9	장 성	14		6	14	2	22	11	11	13	9	69.23
광주 광산 2	10	선암동	12	4	8	8		16	7	9	2	14	700.00
	11	신 동	12	9	3	3	3	9	3	6	6	3	50.00
	12	우산동	25	20	7	5		12	5	7	3	9	300.00
	13	운남동	22	12	7	10	4	21	9	12	17	4	23.53
	14	원 동	20			20	2	22	9	13	1	21	2000
	15	월곡동	13		5	13	4	22	5	17	19	3	15.79
	16	평 동					1		1		3	-2	-66.67
	17	염 산	2		4	2	1	7	3	4	3	4	133.33
	18	영 광									6	-6	-100.00
	19	홍 농									2	-2	-100.00
광주 남부	20	노대동	28	6	3	22	2	27	10	17	17	10	58.82
	21	방림동	9	9	7		2	9	4	5	29	-20	-68.97
	22	봉선동	16	16	3		5	8	6	2	22	-14	-63.64
	23	봉선유안	10		5	10	2	17	10	7	10	7	70.00
	24	봉선2동	36	23	15	13	3	31	17	14	44	-13	-29.55
	25	월산동	4		6	4	1	11	6	5	7	4	57.14
	26	주월동	4			4	1	5	2	3	1	4	400.00
	27	진월동	7		11	7	2	20	14	6	36	-16	-44.44
	28	효덕동	9		8	9	2	19	10	9	7	12	171.43
광주 동부	29	계림동	23	13	3	10	3	16	1	15	4	12	300.00
	30	남 동	16		2	16	1	19	7	12	17	2	11.76
	31	산수동	14	1	7	13	2	22	8	14	6	16	266.67
	32	지산동	6		2	6	1	9	5	4	10	-1	-10.00
	33	학운동	1		12	1	3	16	7	9	52	-36	-69.23
	34	호남동	8		1	8	1	10	5	5	20	-10	-50
	35	능 주									5	-5	-100.00
	36	화 순	9	9	3		4	7	6	1	33	-26	-78.79
광주 북부 1	37	문흥동	4		5	4	8	17	10	7	23	-6	
	38	본촌동	8		25	8		33	15	18	14	19	135.71
	39	서산동	11	1	4	10	7	21	9	12	4	17	425
	40	양산동	14		13	14	2	29	10	19	34	-5	-14.71
	41	오치동	7		6	7	6	19	13	6	47	-28	-59.57
	42	곡 성			1		3	4	2	2	6	-4	-
	43	옥 과	6	2		4		4	3	1	13	-9	-69.21
	44	담 양	10		7	10	4	21	8	13	9	12	133.33
	45	대 치	28	14	10	14	2	26	13	13	6	20	333.3
	46	창 평	2	1	1	1		2	2		2	0	

지구	번호	본당명	예비신자		영 세 자								
			연중 총수	연말 현재	세례 구분				남녀 구분		전년도 총수	증감수	증감률
					유아	어른	대세자	계	남	녀			
광주 북부 2	47	임 동	17	1	8	16	1	25	11	14	21	4	19.05
	48	북 동	23		9	23	4	36	10	26	16	20	125.00
	49	동림동	16	10	9	6	3	18	8	10	11	7	63.64
	50	두암동	4		8	4	4	16	9	7	15	1	6.67
	51	삼각동	70	6	7	64	1	72	37	35	62	10	13.8
	52	용봉동	41	17	11	24	10	45	22	23	28	17	60.71
	53	운암동	32	9	19	23	1	43	20	23	58	-15	-25.86
	54	중흥동	19	8	3	11	4	18	10	8	10	8	80
광주 서부	55	광천동	13	9	5	4	4	13	8	5	12	1	8.33
	56	금호동	18		7	18	5	30	12	18	18	12	66.67
	57	금호2동	18	3	4	15	8	27	11	16	27	0	0
	58	농성동	23	12	6	11	4	21	8	13	21	0	0
	59	쌍촌동	16	2	3	14	7	24	15	9	17	7	41.18
	60	염주동	39	9	15	30	3	48	17	31	58	-10	-17.24
	61	유촌동	13	5	14	8	1	23	13	10	5	18	360.00
	62	치평동	39		13	39	4	56	22	34	53	3	5.66
	63	풍암동	20		7	20	4	31	11	20	22	9	40.91
	64	풍암우리	15		4	15		19	7	12	6	13	216.67
	65	화정1동	2		3	2	4	9	6	3	1	8	800
	66	화정3동	10		8	10		18	11	7	14	4	28.57
	67	화정4동	9		4	9		13	9	4	3	10	333.33
나주 함평	68	금 암					2	2		2	4	-2	-50.00
	69	나 주	35	13	8	22	2	32	11	21	19	13	68.42
	70	남 평	4		6	4	2	12	9	3	28	-16	-57.14
	71	노 안									1	-1	-100.00
	72	다 시	9			9	2	11	7	4	7	4	57.14
	73	빛가람동	42	24	9	18	3	30	15	15	23	7	30.43
	74	영산포	9	5	2	4	3	9	5	4	9	0	0.00
	75	학다리	4	2	1	2		3		3	6	-3	-50.00
	76	함 평	7			7	1	8	2	6	19	-11	-57.89
	77	함평하상	1			1	2	3	2	1	5	-2	-40.00
	78	함평호영	1			1		1		1	5	-4	-80.00
목포 무안	79	옥암동	18	2	26	16	2	44	20	24	42	2	4.76
	80	용당동	32			32	4	36	17	19	7	29	414.29
	81	하 당	24	11	10	13	1	24	6	18	3	21	700
	82	남 악	15	5	14	10	2	26	11	15	13	13	100.00
	83	망 운	6	1		5	1	6	3	3	14	-8	42.86
	84	몽 탄	3			3		3	2	1	1	2	200.00
	85	무 안	12	12	6		2	8	2	6	15	-7	-46.67
	86	일 로	4		3	4	1	8	5	3	1	7	700.00
	87	청 계	19	9	9	10		19	12	7	4	15	375.00
	88	독 천	1			1	1	2	1	1	5	-3	-60.00
	89	삼 호	7	3	3	4		7	3	4	3	4	133.33
목포 신안	90	경 동	2		6	2	1	9	2	7	4	5	125.00
	91	대성동	15		11	15	2	28	14	14	30	-2	-6.67
	92	북교동	3			3	1	4	1	3	12	-8	-66.67
	93	산정동	4		3	4		7	4	3	0	7	700.00

지구	번호	본당명	예비신자		영 세 자								
			연중 총수	연말 현재	세례 구분				남녀 구분		전년도 총수	증감수	증감률
					유아	어른	대세자	계	남	녀			
목포 신안	94	삼학도	8	1	2	7	1	10	7	3	3	7	233.33
	95	연 동	7		10	7	5	22	9	13	2	20	1000.00
	96	연산동	16		8	16	1	25	8	17	6	19	316.67
	97	신안석문	1			1		1		1	7	-6	-85.71
	98	신안인덕											
	99	신 의	5	2		3		3	2	1	0	0	0
	100	압해도	4			4		4	2	2	3	1	33.33
	101	자 은									1	-1	-100.00
	102	흑 산	4			4		4	2	2	4	0	
서남부	103	강 진	18	6		12	6	18	6	12	19	-1	-5.51
	104	신 북	2			2		2		2	1	1	100.00
	105	영 암	3			3	2	5	2	3	6	-1	
	106	고 금											
	107	완 도	3		8	3	2	13	5	8	1	12	1,200.00
	108	우수영	5			5		5	2	3	1	4	400.00
	109	해 남	6	4	4	2	3	9	1	8	20	-11	-55.00
	110	진 도	5			5	1	6	1	5	2	4	200.00
	111	진도진길									3	-3	-300.00
순천	112	금 당	5		11	5	3	19	9	10	14	5	35.71
	113	매곡동	4		10	4	1	15	10	5	12	3	125.00
	114	상 사	4		7	4	2	13	7	6	9	4	44.44
	115	서 면	4		7	4	3	14	6	8	2	12	600.00
	116	연향동	16		9	16	6	31	15	16	9	22	
	117	저전동	18	9	9	9	8	26	17	9	9	17	188.89
	118	조곡동	14	2	10	12	7	29	15	14	21	8	38.10
	119	조례동	23	5	14	18	5	37	20	17	13	24	184.62
	120	신 대			5		1	6	3	3	10	-4	-40.00
	121	광 양	29	6	9	23	4	36	19	17	6	30	500.00
	122	광영동	6		3	6	2	11	5	6	10	1	10
	123	중 동	4			4	2	6	3	3	9	-3	-33.33
	124	구 례	3			3	3	6	4	2	2	4	200.00
여수	125	동산동	10			10	3	13	6	7	5	8	160.00
	126	문수동	17	7	11	10	7	28	16	12	29	-1	-3.45
	127	미평동			6			6	2	4	6		
	128	서교동	24		6	24	4	34	12	22	7	27	385.71
	129	선원동	14	7	4	7		11	6	5	27	-16	-59.26
	130	소호동	27		2	27		29	18	11	2	27	1,350.00
	131	신기동	16	11	8	5	2	15	5	10	14	1	7.14
	132	울 촌	2	1		1		1	1	0	6	-5	-80.00
중남부	133	고 흥	6	2		4		4	1	3	11	-7	-63.63
	134	녹 동	1			1	2	3	1	2	5	-2	-40.00
	135	도 화	3			3		3	2	1	2	1	50.00
	136	소록도									2	-2	-100.00
	137	대 덕	3			3	1	4	1	3	4		0
	138	장 흥	3			3	7	10	2	8	12	-2	-16.67
	139	별 교	3			3	5	8	3	5	4	4	100.00
	140	보 성					2	2	2		1	1	100.00
계			1,619	451	699	1,168	305	2,172	9,99	1,173	1,775	397	

## 최근 10년간 세례 현황

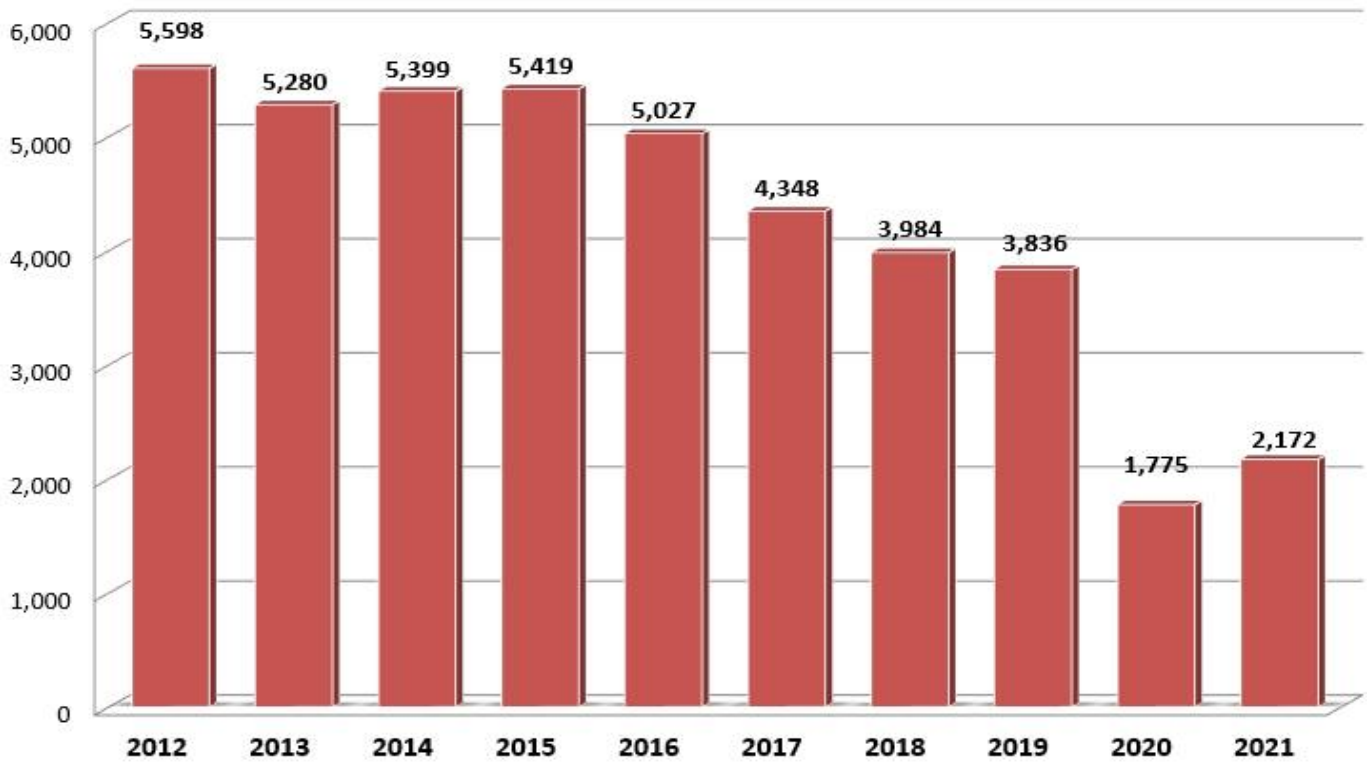

## 영세자 남·여 현황

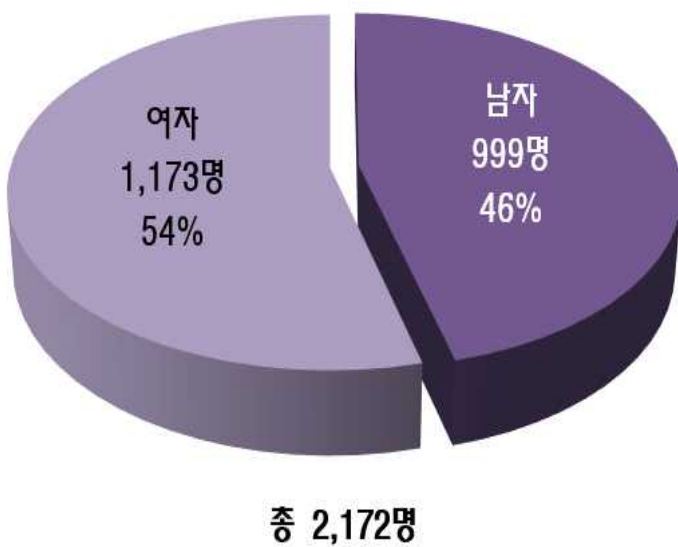

## 영세자 현황

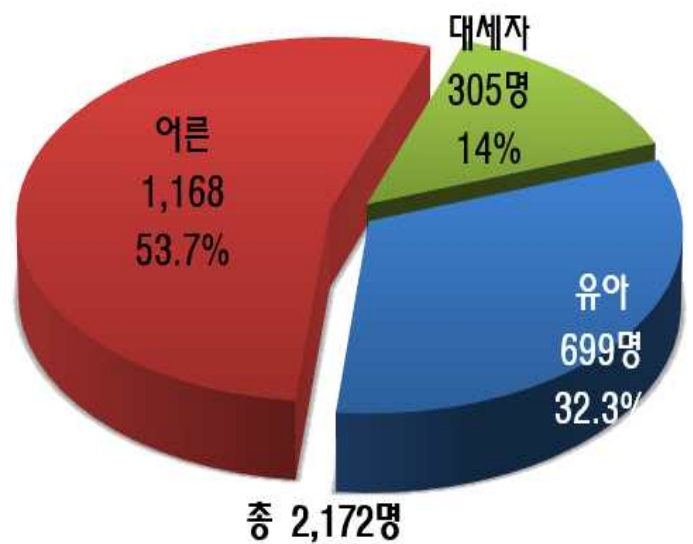

## 영세자 연령별 현황

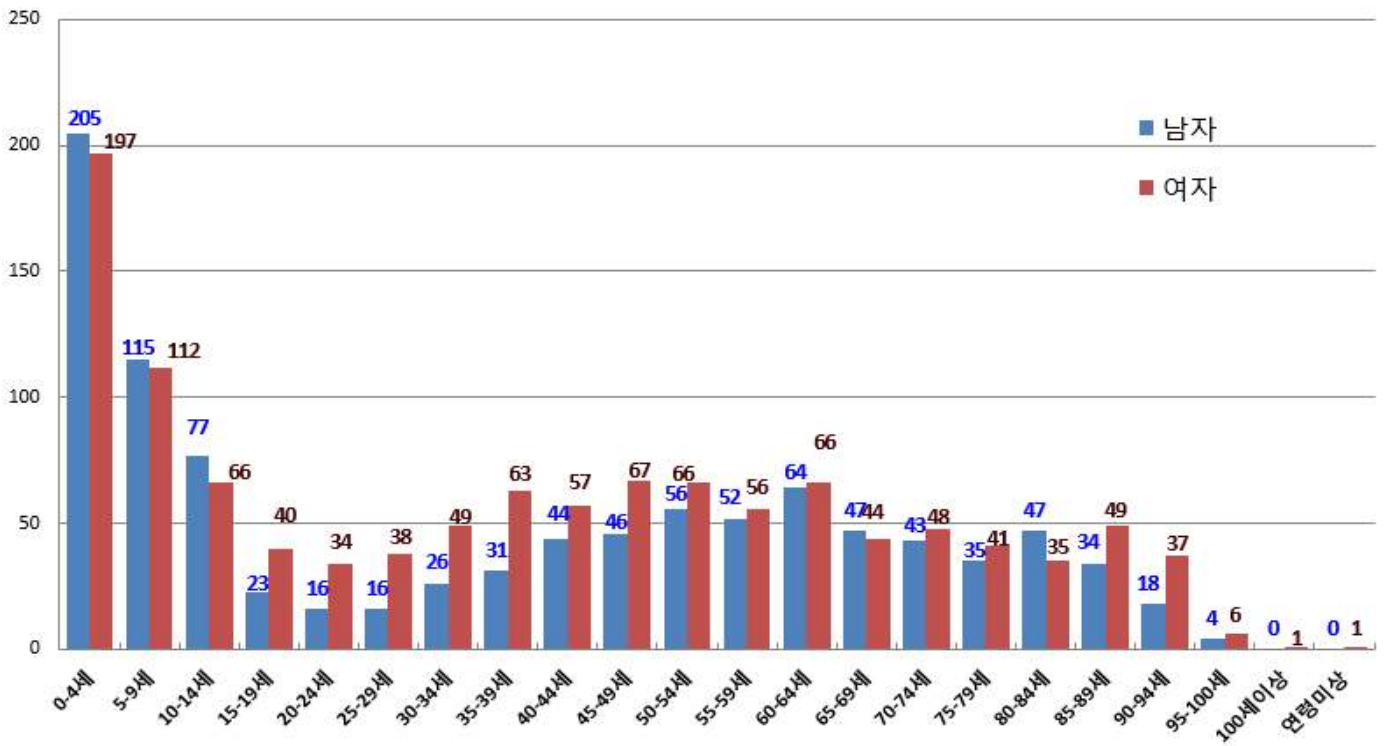

## 최근 10년간 냉담교우 · 행불자 현황

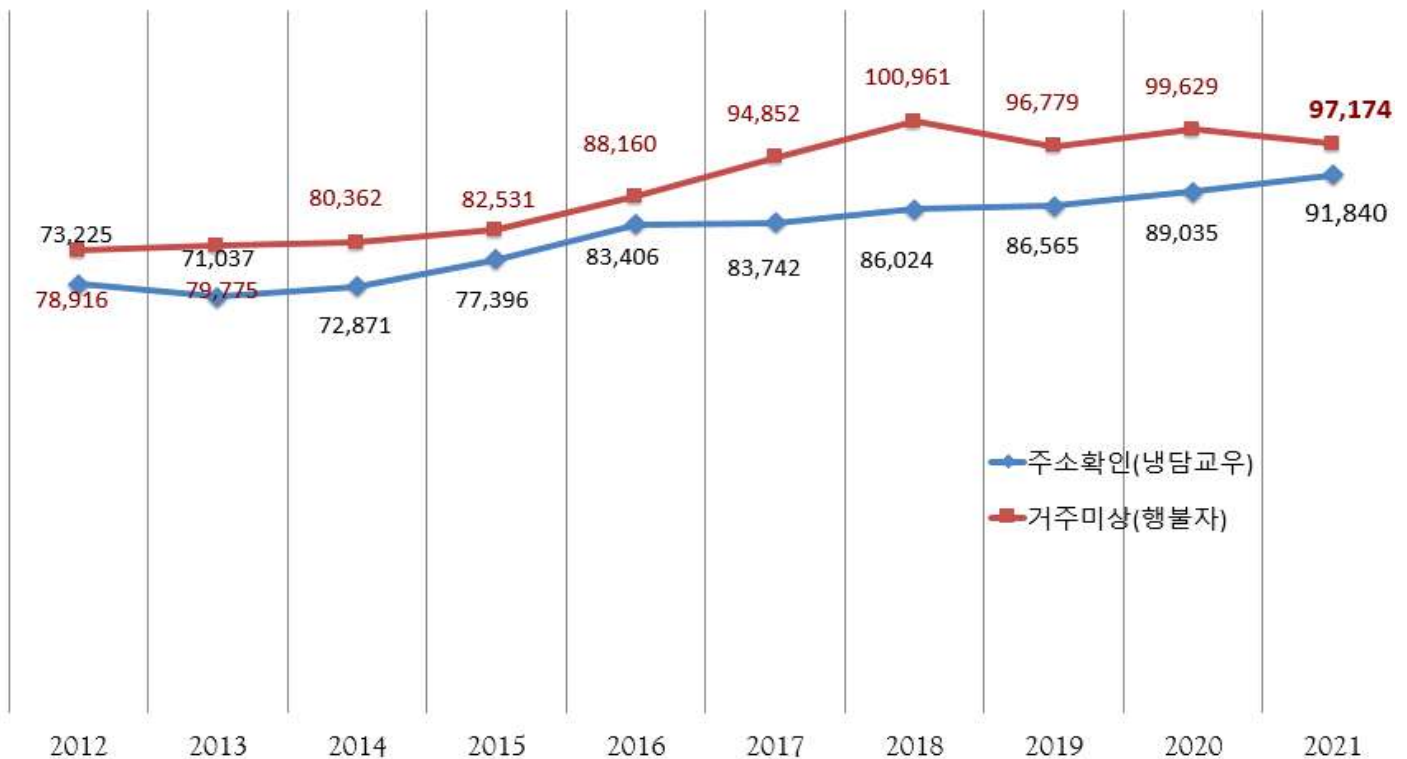

(1) 영세자 연령별 구분 (남자)

지구	번호	본당명	0-4세	5-9세	10-14세	15-19세	20-24세	25-29세	30-34세	35-39세	40-44세	45-49세	50-54세	55-59세	60-64세	65-69세	70-74세	75-79세	80-84세	85-89세	90-94세	95-99세	100세 이상	연령 미상	계
광주광산 1	1	비아동			1				1					1											3
	2	신창동	2	3									1	1	1										8
	3	쌍암동	3	2	3	1			2					1	1	1		1	1	1					17
	4	임곡동																							
	5	장덕동	7	4			1					1	2		1										16
	6	하남동	6							1					1										8
	7	사거리												1											1
	8	사 창													1										1
	9	장 성	3										2	1	1		1		2	1					11
광주광산 2	10	선암동		2	2							1		2											7
	11	신 동						2										1							3
	12	우산동	2				1				1		1												5
	13	운남동	1	2	1						1	2	1						1						9
	14	원 동						1	1	2			1	1	1	1	1								9
	15	월곡동	1				1							1		1			1						5
	16	평 동																	1						1
	17	염 산	1	1														1							3
	18	영 광																							
광주남부	20	노대동		2								2		1		1	1	2				1			10
	21	방림동		1	2																	1			4
	22	봉선동	3													1			1		1				6
	23	봉선유안	3	1							2			1	1	1				1					10
	24	봉선2동	2	5	2				1		1	2		1	1		2								17
	25	월산동	2	1	2															1					6
	26	주월동											2												2
	27	진월동	5	2	1						1	1			1	1		1	1						14
	28	효덕동	4		1					1		1	1		1					1					10
광주동부	29	계림동																1							1
	30	남 동	1						1			1	2			1			1						7
	31	산수동		1							3		2		1			1							8
	32	지산동	1					1					2						1						5
	33	학운동	3	4																					7
	34	호남동			1						1	1	1							1					5
	35	능 주																							0
	36	화 순	3											1	1				1						6
광주북부 1	37	문흥동	1	1	2					1			2				1	1		1					10
	38	본촌동	5	6	1				2		1														15
	39	서산동	1	1			1					1	1	1		1		1		1					9
	40	양산동	3	1				1		1			1				1	1		1					10
	41	오치동	2		1				1		1	1		1	1	1	1	1		2					13
	42	곡 성					1								1						1				2
	43	옥 과										1			1		1								3
	44	담 양	5	1												1			1						8
	45	대 치	1	4						1				2	2				1	1		1			13
	46	창 평	1												1										2

지구	번호	본당명	0-4세	5-9세	10-14세	15-19세	20-24세	25-29세	30-34세	35-39세	40-44세	45-49세	50-54세	55-59세	60-64세	65-69세	70-74세	75-79세	80-84세	85-89세	90-94세	95-99세	100세 이상	연령 미상	계
광주북부2	47	임 동	2	1	1	1				2	1		1	1		1									11
	48	북 동	1	2					1	1						1		1	2		1				10
	49	동림동	2	3	1	1														1					8
	50	두암동	4	2															1	1	1				9
	51	삼각동	2	1	13	12				1	2	1	1	1	2	1									37
	52	용봉동	2		4			1				2	3	3	3	1	1	1		1					22
	53	운암동	5	5	1	1			1	3		1		1	1	1									20
	54	중흥동	2									1	1		1		1	1	3						10
광주서부	55	광천동	2	2							1					1		1		1					8
	56	금호동	1	3									2	2	2					2					12
	57	금호2동	1	1			1				2		2				1		1	1	1				11
	58	농성동	2	1							1							2	1		1				8
	59	쌍촌동	1		2	1	1		1	1						2	2	1	1	1	1				15
	60	염주동	3	3	1				1	1	4	1	1		1		1								17
	61	유촌동	4	1	5				1	1								1							13
	62	치평동	4	2	1			1	1		2	1	1	3	2	2				1	1				22
	63	풍암동	1	3	1		1			1		2	1							1					11
	64	풍암우리	2					1		1	2					1									7
	65	화정1동	2											1					1		2				6
나주함평	66	화정3동	3	1	2	1				1		2			1										11
	67	화정4동	1	2			1		1			2			1		1								9
	68	금 암																							
	69	나 주		3			1		1			2	1				1	1		1					11
	70	남 평	3	1					1	1					2				1						9
	71	노 안																							
	72	다 시				1				1						2	2	1							7
	73	빛가람동	5		1			1	1		1	2		2			1			1					15
	74	영산포	1		1									1						2					5
	75	학다리																							
	76	함 평														1		1							2
	77	함평하상																	2						2
	78	함평호영																							
목포무안	79	옥암동	8	1	3			1	1			1		1		3					1				20
	80	용당동					2				2	2	2	1	2	1	3				2				17
	81	하 당	1	2							1					1					1				6
	82	남 악	2	2	2					1		1				1	1			1					11
	83	망 운										1				1		1							3
	84	몽 탄												1								1			2
	85	무 안	1																1						2
	86	일 로	2											1				1	1						5
	87	청 계	4		1	1						1	1		2		2								12
	88	독 천													1										1
	89	삼 호	1							1									1						3
목포신안	90	경 동	1														1								2
	91	대성동	4			3								2	1	1		3							14
	92	북교동													1										1
	93	산정동		2						1					1										4

지구	번호	본당명	0-4세	5-9세	10-14세	15-19세	20-24세	25-29세	30-34세	35-39세	40-44세	45-49세	50-54세	55-59세	60-64세	65-69세	70-74세	75-79세	80-84세	85-89세	90-94세	95-99세	100세 이상	연령 미상	계
목포신안	94	삼학도	1									1			2	2			1						7
	95	연 동	2	1					1					1	2			1	1						9
	96	연산동	3	1	2						1								1						8
	97	신안석문																							
	98	신안인덕																							
	99	신 의									1	1													2
	100	압해도			1						1														2
	101	자 은																							
	102	흑 산											1	1											2
서남부	103	강 진									1		2		2						1				6
	104	신 북																							
	105	영 암														1					1				2
	106	고 금																							
	107	완 도	2	1										1		1									5
	108	우수영													1		1								2
	109	해 남		1																					1
	110	진 도															1								1
	111	진도진길																							
순천	112	금 당	6		2							1													9
	113	매곡동	4	3								1						1	1						10
	114	상 사	3	2												1			1						7
	115	서 면	2												1	2			1						6
	116	연향동	5	2				2			1			1	1		1			1	1				15
	117	저전동	2	3								1	1	1	2		3	1	2	1					17
	118	조곡동	6		1					1	1		1			1	1	1	1	1					15
	119	조례동	2	5	1		1	3	2	1			1		1	1	1		1						20
	120	신 대	1	1												1									3
	121	광 양	6								2	1	1	4	1	1		1	2						19
	122	광영동	2									1		1	1										5
여수	123	중 동							1					1						1					3
	124	구 례														1	1		1	1					4
	125	동산동					1			1					1	1	1	1							6
	126	문수동		4	4				1		2		2	1			1			1					16
	127	미평동	2																						2
	128	서교동		1	1	1	2			1	1		1				3	1							12
	129	선원동	1	1	1			1	1										1						6
	130	소호동	1		4					2	1	1	4	1	2	1	1								18
중남부	131	신기동	2										2							1					5
	132	율 촌													1										1
	133	고 흥																	1						1
	134	녹 동																		1					1
	135	도 화											1		1										2
	136	소록도																							
	137	대 덕									1														1
	138	장 흥												1					1						2
계	139	별 교													1		1		1						3
	140	보 성													1							1			2
계			205	115	77	23	16	16	26	31	44	46	56	52	64	47	43	35	47	34	18	4	0	0	999

(2) 영세자 연령별 구분 (여자)

지구	번호	본당명	0-4세	5-9세	10-14세	15-19세	20-24세	25-29세	30-34세	35-39세	40-44세	45-49세	50-54세	55-59세	60-64세	65-69세	70-74세	75-79세	80-84세	85-89세	90-94세	95-99세	100세 이상	연령 미상	계
광주광산 1	1	비아동	3		2					1			2		1			1				1			11
	2	신창동	4									1							1	1					7
	3	쌍암동	3	3		1		2	1	2		1		1							1				15
	4	임곡동																							
	5	장덕동	5	5			2	1	1	3	1	1	2	1	1	1		1							25
	6	하남동	3	2						1		2	1												9
	7	사거리									1														1
	8	사 창										1		1											2
	9	장 성	3														1		1	4	1	1			11
광주광산 2	10	선암동	3		1					1		1		1	1	1									9
	11	신 동	1	2								1								1	1				6
	12	우산동	5					1							1										7
	13	운남동	1	3		1			1	1		1	1	1				1		1					12
	14	원 동						1		1	2	1	2	1		2		1	1	1					13
	15	월곡동	3	1			1	2	2				1	2	1				3	1					17
	16	평 동																							
	17	염 산	1	1											1			1							4
	18	영 광																							
광주남부	19	홍 농																				1			1
	20	노대동		1		1	1		1	1	2	1	3	1	3	1					1				17
	21	방림동			4												1								5
	22	봉선동																2							2
	23	봉선유안	1							2	2					1				1					7
	24	봉선2동	4	1	1	1				1	2		1		1				1		1				14
	25	월산동	1		1		1										1	1							5
	26	주월동										2						1							3
	27	진월동	2	2													1					1			6
광주동부	28	효덕동	1	1	1							1		1	2	1				1					9
	29	계림동	3		2				1	2				2	2	1			1	1					15
	30	남 동	1			1		1	2	1	1	2	1		1			1							12
	31	산수동	2	1	3					1		3	2		1					1					14
	32	지산동	1					1	1						1										4
	33	학운동		3	2															1	3				9
	34	호남동				1	1		1		1									1					5
	35	능 주																							
	36	화 순																			1				1
광주북부 1	37	문흥동		3	2															1		1			7
	38	본촌동	2	8	2					1	1	1				2	1								18
	39	서산동	1	1			1	1	1	1	1			1	1			1			2				12
	40	양산동	6	3	1			1		1		1		2			3			1					19
	41	오치동	2	1							1			1		1									6
	42	곡 성	1																		1				2
	43	옥 과															1								1
	44	담 양	2		1					1		3	1			1	1			3					13
	45	대 치	2	4				2				1	2	2											13
	46	창 평																							

지구	번호	본당명	0-4세	5-9세	10-14세	15-19세	20-24세	25-29세	30-34세	35-39세	40-44세	45-49세	50-54세	55-59세	60-64세	65-69세	70-74세	75-79세	80-84세	85-89세	90-94세	95-99세	100세 이상	연령 미상	계
광주북부 2	47	임 동	5		1		1			2		2			1	1				1					14
	48	북 동	4	1	1		1			1	4	1	2	1	3	1	3	1	1		1				26
	49	동림동	3	1					1		1					1	1			1	1				10
	50	두암동	2						1						1		2			1					7
	51	삼각동	1	3	2	15		1	3		4		3		1		1	1							35
	52	용봉동	2	1	1		1	2		2		2	1	1		1	2			4	2			1	23
	53	운암동	6	2	2			3	1	1	1		1	1	2		1	1			1				23
	54	중흥동	1										1	1	1		2	1	1						8
광주서부	55	광천동		2					1												2				5
	56	금호동	1	2		1	1	1	1		2	2	1	2			1	1		1	1				18
	57	금호2동	1	1	1		3	1	2		2		1			1		2	1						16
	58	농성동	3					3		3		1					1	1		1					13
	59	쌍촌동	1			1	1	2				1	1		1	1									9
	60	염주동	7	1		1		1	3	2	3	3	1	3	1			3	2						31
	61	유촌동	2	2	1	2				2					1										10
	62	치평동	4	2	4		2			4		4	4		3		2	1	2	2					34
	63	풍암동	3	2		1	2			1	1	2		3			2	2		1					20
	64	풍암운리		2				2		1	4	2	1												12
	65	화정1동	1									1							1						3
	66	화정3동	2	2	1				1		1														7
	67	화정4동	1						1		1				1										4
나주함평	68	금 암																			2				2
	69	나 주	1	2	2		2	2	1		2	1	1	1	2		2		1		1				21
	70	남 평	2		1																				3
	71	노 안																							
	72	다 시												1	1	2									4
	73	빛가람동	2	2	2		1		2						1		2	2	1						15
	74	영산포	1			1								1					1						4
	75	학다리	1				1	1																	3
	76	함 평						1	1			1	1		1	1									6
	77	함평하상																1							1
	78	함평호영												1											1
목포무안	79	옥암동	5	3	1	2	1	2		2		2	1	2	2	1									24
	80	용당동		1	1		1			2		6		1	1	3	2		1						19
	81	하 당	4	2	1	1	1		2	2	1		2	1	1										18
	82	남 악	4	3	2				1	1	2		1	1											15
	83	망 운			1								1						1						3
	84	몽 탄																		1					1
	85	무 안	4	1																1					6
	86	일 로		1						1								1							3
	87	청 계	3	1									1		2										7
	88	독 천																	1						1
	89	삼 호	1		1						1		1												4
목포신안	90	경 동	4	1													2								7
	91	대성동	2	2	2	1	1				1	1			1			2	1						14
	92	북교동											1				1			1					3
	93	산정동	1														2								3

지구	번호	본당명	0-4세	5-9세	10-14세	15-19세	20-24세	25-29세	30-34세	35-39세	40-44세	45-49세	50-54세	55-59세	60-64세	65-69세	70-74세	75-79세	80-84세	85-89세	90-94세	95-99세	100세 이상	연령 미상	계
목포신안	94	삼학도	1								1				1										3
	95	연 동	6	1								1	1	1					1		1	1			13
	96	연산동	2	1	2			1	1	2	3		1			2		1		1					17
	97	신안석문														1									1
	98	신안인덕																							
	99	신 의									1														1
	100	압해도			1							1													2
	101	자 은																							
	102	흑 산												1	1										2
서남부	103	강 진					1			1			1	2	3	3					1				12
	104	신 북												1	1										2
	105	영 암													2			1							3
	106	고 금																							
	107	완 도	3	1	1											2	1								8
	108	우수영							1				1		1										3
	109	해 남		3							1			1						3					8
	110	진 도																	1	2	1		1		5
	111	진도진길																							
순천	112	금 당	2	1			1			1	1		1				1			2					10
	113	매곡동	2	1										1				1							5
	114	상 사		2		2							1									1			6
	115	서 면	4	1						1									1	1					8
	116	연향동	1		1				2	1		3	1	2	1	1			1		2				16
	117	저전동	3	1	1										1	1	1	1							9
	118	조곡동	3		1	2			1		1	1	2		1						1	1			14
	119	조례동	2	3	2				1	2			1	1	1	2	1				1				17
	120	신 대	1	1	1																				3
	121	광 양		1	1			1	2	1			1	2	1	2	1	4							17
	122	광영동	1									2	1						2						6
여수	123	중 동				1				1			1												3
	124	구 례													1						1				2
	125	동산동							1	1				1	2				2						7
	126	문수동	4	2						1	1		1	1	1					1					12
	127	미평동	2	2																					4
	128	서교동	2	1			4	1	3		1	2	1	1		1	3		1		1				22
	129	선원동		1		1			1				1		1										5
	130	소호동	1		2	1	1		2	2					1	1									11
중남부	131	신기동	3	1	2						1		2					1							10
	132	율 촌																							
	133	고 흥															1	1	1						3
	134	녹 동				1													1						2
	135	도 화											1												1
	136	소록도											1												
	137	대 덕												1		1			1						3
	138	장 흥		1										1		1				3	2				8
계	139	벌 교											1				1			1	2				5
	140	보 성																							
계			197	112	66	40	34	38	49	63	57	67	66	56	66	44	48	41	35	49	37	6	1	1	1,173

## 2. 혼 인

지구	번호	본당명	성사혼	관면혼	계	관면혼율 (%)	단순 유효화혼	근본 유효화혼	바오로 특전혼	혼중혼	혼인무효 판결
광주 광산 1	1	비아동	3		3	0.00			1		
	2	신창동	1	3	4	75.00	3				
	3	쌍암동	7	6	13	46.15	5	1			
	4	임곡동									
	5	장덕동		2	2	100.00	2				
	6	하남동	1	0	1	0.00					
	7	사거리		1	1	100.00	1				
	8	사 창									
	9	장 성	1	3	4	75.00	3				
광주 광산 2	10	선암동	1	2	3	66.67	2				
	11	신 동	1	2	3	66.67	2				
	12	우산동	1	1	2	50.00	1				
	13	운남동	1	4	5	80.00	4				
	14	원 동	1	3	4	75.00	3				
	15	월곡동	2	4	6	66.67	4				
	16	평 동				0					
	17	염 산									
	18	영 광		1	1	100.00	1				
	19	홍 농									
광주 남부	20	노대동	1	1	2	50.00	1				
	21	방림동		3	3	100.00	3				
	22	봉선동	5	2	7	28.57	2				
	23	봉선유안		4	4	100.00	4				
	24	봉선2동	6	6	12	50.00	6		1		
	25	월산동	2	2	4	50.00	2				
	26	주월동		1	1	100.00	1				
	27	진월동	1	4	5	80.00	4				
	28	효덕동	1	2	3	66.67	2				
광주 동부	29	계림동									
	30	남 동		3	3		3				
	31	산수동	1	1	2	50.00			1		
	32	지산동	1	3	4	75.00	3				
	33	학운동	3	4	7	57.14	4				
	34	호남동	1	2	3	66.67	2				
	35	능 주									
	36	화 순	1	2	3	66.67	2				
광주 북부 1	37	문흥동	2	6	8	75.00	6				
	38	본촌동	2	3	5	60.00	3				
	39	서산동	3	1	4	25.00	1				
	40	양산동	1	2	3	66.67	2				
	41	오치동	3	4	7	57.14	4				
	42	곡 성									
	43	옥 과		2	2	100.00	1	1			
	44	담 양	1		1	0.00			1		
	45	대 치	2	2	4	50.00	2				
	46	창 평									

지구	번호	본 당 명	성사혼	관면혼	계	관면혼율 (%)	단순 유효화혼	근본 유효화혼	바오로 특전혼	혼중혼	혼인무효 판결
광주 북부 2	47	임 동	3	1	4	25.00	1				
	48	북 동		6	6	100.00	5	1			
	49	동림동	2	5	7	71.43	5				
	50	두암동		1	1	100.00					
	51	삼각동	6	4	10	40.00	4				
	52	용봉동	4	8	12	66.67	8				
	53	운암동	5	10	15	66.67	10				
	54	중흥동	1	1	2	50.00	1				
광주 서부	55	광천동	2	2	4	50.00	1		1		
	56	금호동	1	4	5	80.00	4				
	57	금호2동	3	3	6	50.00	3				
	58	농성동	2	1	3	33.33	1				
	59	쌍촌동	1	2	3	67.00	2				
	60	염주동	5	2	7	28.57	2				
	61	유촌동		1	1	100.00	1				
	62	치평동	2	7	9	77.78	7				
	63	풍암동		2	2	100.00	1				
	64	풍암우리	2	2	4	50.00	1		1		
	65	화정1동	1		1	0.00					
	66	화정3동		1	1	100.00	1				
	67	화정4동		1	1	100.00	1				
나주 합평	68	금 암		1	1	100.00		1			
	69	나 주	2	5	7	71.43	5				
	70	남 평									
	71	노 안		1	1	100.00	1				
	72	다 시	1		1	0.00					
	73	빛가람동	2	8	10	80.00	8		1		
	74	영산포				0.00					
	75	학다리									
	76	합 평	1	1	2	50.00	1				
	77	합평하상		2	2	100.00	2				
	78	합평호영									
목포 무안	79	옥암동	5	12	17	70.59	12				
	80	용당동	1		1	0.00					
	81	하 당	1	4	5	80.00	4		1		1
	82	남 악		6	6	100.00	6				
	83	망 운	1		1	0.00					
	84	몽 탄									
	85	무 안									
	86	일 로									
	87	청 계		2	2	100.00	2				
	88	독 천									
	89	삼 호		1	1	100	1				
목포 신안	90	경 동	1	4	5	80.00	4				
	91	대성동	2	5	7	71.43	5		1		
	92	북교동		1	1	100.00	1				
	93	산정동		3	3	100.00	3				

지구	번호	본 당 명	성사혼	관면혼	계	관면혼율 (%)	단순 유효화혼	근본 유효화혼	바오로 특전혼	혼중혼	혼인무효 판결
목포 신안	94	삼학도	1	1	2	50.00	1				
	95	연 동	2	4	6	67.00	2	2			
	96	연산동		8	8	100.00	8				
	97	신안석문									
	98	신안인덕									
	99	신 의									
	100	압해도	1	1	2	50.00	1				
	101	자 은									
	102										
서남부	103	강 진									
	104	신 북	2		2	0.00					
	105	영 암					1				
	106	고 금									
	107	완 도	1		1	0.00					
	108	우수영									
	109	해 남		1	1	100.00	1				
	110	진 도									
	111	진도진길									
순천	112	금 당		5	5	100.00	5				
	113	매곡동		7	7	100.00	7				
	114	상 사		1	1	100.00	1				
	115	서 면		1	1	100.00	1				
	116	연향동		6	6	100.00	6				
	117	저전동	1	2	3	66.67	2				
	118	조곡동	2	2	4	50.00	2				
	119	조례동		5	5	100.00	5				
	120	신 대		1	1	100.00	1				
	121	광 양	2	2	4	50.00	2				
	122	광영동	1	1	2	50.00	1				
	123	중 동		3	3	100.00	3				
	124	구 레	1	1	2	50.00	1				
여수	125	동산동	1	1	2	50.00	1		1		
	126	문수동	3	5	8	63.00	5				
	127	미평동									
	128	서교동	7	1	8	12.50	1				
	129	선원동	1	3	4	75.00	3				
	130	소호동	1	5	6	83.30	5				
	131	신기동	2	2	4	50.00	2				
	132	울 촌	1		1	0					
중남부	133	고 흥									
	134	녹 동		2	2	100.00	2				
	135	도 화									
	136	소록도		2	2	100.00	2				
	137	대 덕	1		1	0.00					
	138	장 흥	1		1	0.00					
	139	벌 교		2	2	100	2				
	140	보 성		1	1	100.00	1				
계			146	288	434		278	6	10		1

3. 기타 / 견진·병자성사·첫영성체·고해성사 등

지구	번호	본당명	견진자	병자성사	첫영성체	영성체	고해성사	판공성사		냉담교우		주일미사 참석자
								부활	성탄	주소확인	거주미상	
광주 광산 1	1	비아동		11	5	15,670	319	95	178	945	887	230
	2	신창동		3	7	48,560	635	220	268	662	299	317
	3	쌍암동		3	22	40,000	2,071	426	516	829	978	632
	4	임곡동		1		5,030	351	66	72	65	120	70
	5	장덕동		7	23	30,000	583	311	261	264	310	445
	6	하남동		3	9	14,560	250		158	753	174	200
	7	사거리		6		3,000	160	65	87	174	200	90
	8	사 창		20	4	3,500	128	46	52	198	161	54
	9	장 성		4	9	17,500	568	255	186	749	1,076	280
광주 광산 2	10	선암동		1	10	10,400	422	122	156	125	75	135
	11	신 동		13		30,000	900	198	263	1,231	860	327
	12	우산동		1		15,286	816	166	185	424	209	172
	13	운남동		8	17	31,000	832		306	921	1,815	400
	14	원 동	59	24	1	35,680	1,003	240	243	1,647	536	340
	15	월곡동		4		42,340	779	86	337	1,064	2,413	480
	16	평 동		2		6,551	139	50	59	218	122	83
	17	염 산			1	8,490	235	47	48	148	63	90
	18	영 광		1	2	7,730	159	62	87	344	171	148
	19	홍 농				25,920	82	38	28	282	291	48
광주 남부	20	노대동	34		14	29,150	786	228	298	1,006	219	443
	21	방림동		7	11	59,187	1,449	83	305	403	2,256	550
	22	봉선동		4		36,480	1,232	203	288	1,004	2,015	414
	23	봉선유안			6	18,000	475	143	182	776	1,006	220
	24	봉선2동	85	16	26	32,640	1,023	322	410	299	485	483
	25	월산동		1	11	15,000	311	145	94	954	104	230
	26	주월동		5		1,863	561	235	226	749	1094	210
	27	진월동	61	8	8	51,389	1,200	510	495	1,654	1,683	527
	28	효덕동	33	6	9	30,336	1,190	246	224	527	355	257
광주 동부	29	계림동		5		25,168				1,179	2,013	96
	30	남 동	48	5	4	24,804	442	114	78	732	2,012	241
	31	산수동		4	16	25,000	1,253	422	331	1,368	1,100	450
	32	지산동		1	1	23,126	426			1,484	919	250
	33	학운동	72	9	10	62,344	1,278	579	647	1,697	945	616
	34	호남동		2	4	12,000	700	26	27	84	1,125	200
	35	능 주	14	1		6,653	120	40	49	78	118	74
	36	화 순	42	2	11	38,400	1,056	369	310	788	1,048	392
광주 북부 1	37	문흥동	37	10	16	50,000	2,275	487	512	1,750	2,559	600
	38	본촌동	62	4	12	32,190	957	283	322	750	523	275
	39	서산동		2	6	9,800	1,044	125	184	493	743	300
	40	양산동	2	9	14	28,994	972	351	396	1,097	481	422
	41	오치동		7	4	35,770	570	2	420	1,911	1,105	470
	42	곡 성		2		8,840	310	168	110	628	257	105
	43	옥 과		2	4	10,016	148	54	59	115	158	72
	44	담 양	44	6	5	9,654	270	50	120	581	649	200
	45	대 치		3		16,640	400	110	106	169	79	190
	46	창 평		3		8,500	175	66	58	133	127	85

지구	번호	본당명	건진자	병자성사	첫영성체	영성체	고해성사	관공성사		냉담교우		주일미사 참석자
								부활	성탄	주소확인	거주미상	
광주 북부 2	47	임 동	53	9	9	25,000	1,000	227	211	624	1,768	430
	48	북 동	37	5	6	27,609	572	29	256	921	829	293
	49	동림동		62	3	26,670	802	265	309	705	958	350
	50	두암동		7	3	24,520	1,224	116	98	554	1,101	334
	51	삼각동	160	8	18	35,000	1,170	325	447	2,408	441	526
	52	용봉동		3	21	63,000	1,519	501	555	1,160	1,379	555
	53	운암동	31	10	14	57,000	1,000	33	666	2,206	2,637	642
	54	중흥동	38	6		30,050	749		501	1,002	1,905	345
광주 서부	55	광천동		3	7	25,070	825	211	234	556	721	254
	56	금호동	45	85	11	43,700	1,876	394	426	1,218	524	460
	57	금호2동		8	12	28,500	860	277	431	868	792	460
	58	농성동		3		28,412	1,312	250	274	1,299	1,703	332
	59	쌍촌동		12	9	25,000	900	159	280	1,744	1,865	394
	60	염주동	1	16	4	80,000	1,127	0	536	1,109	1,740	596
	61	유촌동	43		19	21,917	434	144	257	429	221	233
	62	치평동	106		11	34,000	1,015	381	473	1,043	1,966	553
	63	풍암동		7	17	40,000	1,203	393	447	1,624	862	591
	64	풍암우리			7	13,100	258	94	85	284	74	127
	65	화정1동	60	6		11,800	328		248	335	72	230
	66	화정3동			9	25,913	492	231	163	381	663	256
	67	화정4동	47	4	8	25,000	514	182	183	1,578	1,099	280
나주 함평	68	금 암			2	8,901	269	120	92	455	2	127
	69	나 주		5	2	12,172	655	215	114	1,248	700	368
	70	남 평	18	1	3	7,800	203	43	68	153	34	131
	71	노 안		1		9,550	84	125	134	335	15	90
	72	다 시		1		10,816	650	128	151	242	98	160
	73	빛가람동		7	18	24,000	1,488	191	227	282	11	335
	74	영산포		6		8,833	275	79	102	544	388	170
	75	학다리		1		6,916	598	100	77	136	260	105
	76	함 평		3		16,992	511	109	166	665	497	229
	77	함평하상		1		3,787	162	48	78	234	146	85
	78	함평호영		1		7,535	241	92	99	82	148	82
목포 무안	79	옥암동		1	17	1,370		490	734	2,528	739	730
	80	용당동		4		45,000	1,000	116	120	591	1,805	350
	81	하 당		42	9	58,000	895	318	427	618	2,299	478
	82	남 악	61	1	20	18,768	470	29	290	676	111	317
	83	망 운		2	1	11,704	380	127	110	171	147	165
	84	몽 탄	20	8	1	2,726	101	49	52	200	245	52
	85	무 안		3	11	23,000	549	152	231	227	1,209	260
	86	일 로		7	3	21,400	515	141	240	863	447	205
	87	청 계	56	6	4	14,541	26			428	213	163
	88	독 천		2		6,804	131		131	140	264	132
	89	삼 호		1	7	2,040	162	75	87	163	193	91
목포 신안	90	경 동		2	1	21,055	232	50	126	792	567	236
	91	대성동	58	9	16	60,500	1,392	374	449	997	1,111	734
	92	북교동		2		23,421	572	123	132	715	1,110	272
	93	산정동		5		19,000	450	46	67	487	220	185

지구	번호	본당명	건진자	병자성사	첫영성체	영성체	고해성사	관공성사		냉담교우		주일미사 참석자
								부활	성탄	주소확인	거주미상	
목포 신안	94	삼학도	19	1	5	18,000	639	278	252	698	1,035	238
	95	연 동		14	6	40,500	690	186	227	990	1,856	340
	96	연산동		2	12	12,687	304	88	156	307	143	184
	97	신안석문			4	13,340	250	90	95	359	168	150
	98	신안인덕		3		5,580	146	60	56	129	79	78
	99	신 의				400	16	6	10	119	141	80
	100	압해도		3	4	6,466	352	104	98	275	140	95
	101	자 은		1		6,085	183	70	61	97	304	78
	102	흑 산				5,320	106	42	59	243	492	90
서 남 부	103	강 진		1	10	16,000	483	228	255	800	1,554	300
	104	신 북				3,322	282	58	64	227	84	72
	105	영 압		2		16,640	500	137	172	200	398	200
	106	고 금			22	2,500	520	41	43	68	52	35
	107	완 도				11,667	1,434	421	431	638	362	170
	108	우수영		3		7,030	226	106	120	342	238	150
	109	해 남	31	3	1	18,046	312	40	189	307	973	280
	110	진 도		3		9,264	114		114	225	45	184
	111	진도진길		4		5,926	250	85	102	327	213	118
순천	112	금 당		3	10	14,945	887	223	302	1,747	1,250	305
	113	매곡동	51	8	15	35,000	16,000	399	461	710	1,283	430
	114	상 사				1,024	214	86	67	126	67	57
	115	서 면			6	1,200	350	149	160	140	37	133
	116	연향동	25	34	16	22,550	465	174	275	887	680	282
	117	저전동		4		22,204	1,025		345	409	1,426	420
	118	조곡동		16	5	24,900	892	130	180	849	1,048	330
	119	조례동	92	7	27	43,465	1,240	230	230	948	268	348
	120	신 대			19	9,510	730	38	57	235	12	180
	121	광 양		8	11	29,700	1,674	306	414	626	990	275
	122	광영동	35	4	6	25,853	610	3	343	607	1,629	327
	123	중 동		6		15,864	405	155	147	901	486	208
	124	구 례		6		6,841	453	151	188	233	487	171
여수	125	동산동	38	3		15,000	980	139	170	540	1,344	250
	126	문수동	39	6	5	32,500	955	275	289	382	662	245
	127	미평동		2	4	11,380	69			284	284	173
	128	서교동		7	12	29,230	996	220	349	465	1,413	390
	129	선원동		3	4	47,230	577	242	265	855	565	312
	130	소호동		1	13	24,000	43	152	130	567	460	225
	131	신기동		5	18	39,200	1,125	249	345	636	425	421
	132	율 촌		2		8,798	315	74	68	182	78	72
중 남 부	133	고 흥		3	1	6,000				353	241	90
	134	녹 동	27	3		15,400	616	267	194	758	357	170
	135	도 화		2	4	6,192	459	47	42	51	63	55
	136	소록도		10		16,215	367	132	128	10	57	95
	137	대 덕		1		6,680	171	81	90	417	18	85
	138	장 흥	37	1		13,577	350	150	150	548	419	190
	139	벌 교		5		12,784	387	157	165	560	423	179
	140	보 성		5		11,245	454	33	214	973	163	150
계			1,821	807	845	3,015,514	104,417	21,708	29,598	91,822	97,149	36,816

지구	번호	본당명	부활 판공성사			성탄 판공성사			냉담 교우					주일미사	
			대상자	받은 신자수	%	대상자	받은 신자수	%	총신자수	주소 확인	%	거주 미상	%	총수	%
광주 광산 1	1	비아동	1,897	95	5.01	1,816	178	9.80	3,203	945	29.5	887	27.69	230	7.18
	2	신창동	1,991	220	11.05	1,970	268	13.60	2,860	662	23.15	299	10.45	317	11.08
	3	쌍암동	3,196	426	13.33	3,206	516	16.09	4,917	829	16.86	978	19.89	632	12.85
	4	임곡동	200	66	33.00	200	72	35.00	508	65	12.80	120	23.62	70	13.78
	5	장덕동	1,907	311	16.31	1,697	261	15.38	2,668	264	9.90	310	11.62	445	16.68
	6	하남동				1,398	158	11.30	1,971	753	38.20	174	8.83	200	10.15
	7	사거리	160	65	40.63	160	87	54.38	618	174	28.16	200	32.36	90	14.56
	8	사 창	287	46	16.03	284	52	18.31	609	198	32.51	161	26.44	54	8.87
	9	장 성	1,065	255	23.94	1,112	185	16.64	2,979	749	25.14	1,076	36.12	280	9.40
광주 광산 2	10	선암동	491	122	24.85	513	156	30.41	821	125	15.23	75	9.14	135	16.44
	11	신 동	908	198	21.81	842	263	31.24	3,548	1,231	34.7	860	24.24	327	9.22
	12	우산동	874	166	18.99	185	185	100	1,944	424	21.81	209	10.75	172	8.85
	13	운남동				2,538	306	12.06	4,863	921	18.94	1,815	37.32	400	8.23
	14	원 동	1,303	240	18.41	1,303	245	18.80	3,669	1,647	44.89	536	14.61	340	9.27
	15	월곡동	1,841	86	4.67	2,253	337	14.96	5,072	1,064	20.98	2,413	47.57	480	9.46
	16	평 동	50	50	100	59	59	100	740	218	29.46	122	16.49	83	11.22
	17	염 산	250	47	18.80	250	48	19.20	407	148	36.36	63	15.48	90	22.11
	18	영 광	930	62	6.67	933	87	9.32	1,573	344	21.87	171	10.87	148	9.41
	19	홍 농	82	38	46.34	102	28	27.45	827	282	34.10	291	35.19	48	5.80
광주 남부	20	노대동	2,062	228	11.06	2,099	298	14.20	2,757	1,006		219		443	
	21	방림동	2,464	83	3.36	2,488	305	12.26	5,335	403	7.55	2,256	42.29	550	10.3
	22	봉선동	2,418	203	8.40	2,341	288	12.30	5,368	1,004	18.70	2,015	37.54	414	7.71
	23	봉선유안	1,638	143	8.73	1,604	182	11.35	3,065	776	25.32	1,006	32.82	220	7.18
	24	봉선2동	2,009	322	16.03	2,055	410	19.95	3,035	299	9.85	485	15.98	483	15.91
	25	월산동	2,476	145	5.86	3,189	94	2.95	4,082	954	23.37	104	2.55	230	5.63
	26	주월동	1,210	235	19.42	1,193	226	18.94	3,205	749	23.37	1,094	34.13	210	15.26
	27	진월동	3,457	510	14.75	2,927	495	16.91	5,704	1,654	29	1,683	29.51	527	9.24
	28	효덕동	1,400	246	17.57	1,240	224	18.06	2,132	527	24.72	355	16.65	257	12.05
	29	계림동							3,841	1,179	30.70	2,013	52.41	96	2.50
광주 동부	30	남 동	1,712	114	6.66	621	78	12.56	4,142	732	17.67	2,012	48.58	241	5.82
	31	산수동	2,865	422	14.73	2,874	331	11.52	4,546	1,368	30.09	1,100	24.20	450	9.9
	32	지산동							4,194	1,484	35.38	919	21.91	250	5.96
	33	학운동	3,427	579	16.90	3,411	647	18.97	5,829	1,697	29.11	945	16.21	616	10.57
	34	호남동	1,302	26	2	1,313	27	2.06	2,555	84	3.29	1,125	44.03	200	7.83
	35	능 주	366	40	10.93	359	49	13.65	602	78	12.96	118	19.60	74	12.29
	36	화 순	1,669	369	22.11	492	310	63.01	3,833	788	20.56	1,048	27.34	392	10.23
	37	문흥동	3,999	487	12.18	3,158	512	16.21	7,037	1,750	24.87	2,559	36.36	600	8.53
광주 북부 1	38	본촌동	1,394	283	20.30	1,394	322	23.10	2,518	750	29.79	523	20.77	275	10.92
	39	서산동	1,700	125	7.35	1,381	184	13.32	3,446	493	14.31	743	21.56	300	8.71
	40	양산동	2,375	351	14.78	2,257	396	17.55	4,774	1,097	22.98	481	10.08	422	8.84
	41	오치동	3,071	2	0.07	3,088	420	13.60	6,620	1,911	28.87	1,105	16.69	470	7.10
	42	곡 성	597	168	28.14	765	110	14.38	1,282	628	48.99	257	20.05	105	8.19
	43	옥 파	96	54	56.25	132	59	44.70	510	115	22.85	158	30.75	72	14.11
	44	담 양	2,124	50	2.35	2,124	120	5.65	2,124	581	27.31	649	30.52	200	9.43
	45	대 치	516	110	21.3	539	106	19.7	857	169	19.7	79	9.22	190	22.17
	46	창 평	150	66	44.00	150	58	38.66	615	133	21.66	127	20.68	85	13.84

지구	번호	본당명	부활 판공성사			성탄 판공성사			냉담 교우					주일미사	
			대상자	받은 신자수	%	대상자	받은 신자수	%	총신자수	주소 확인	%	거주 미상	%	총수	%
광주 북부 2	47	임 동	2,590	227	8.76	2,383	211	8.85	4,938	624	12.64	1,768	35.80	430	8.71
	48	북 동	2,276	29	1.27	2,867	256	8.93	4,064	921	22.66	829	20.40	293	7.21
	49	동림동	2,319	265	11.43	2,263	309	13.65	3,952	705	17.84	958	24.24	350	8.86
	50	두암동	2,693	116	4.31	2,696	98	3.64	4,782	554	11.59	1,101	23.02	334	6.98
	51	삼각동	2,992	325	10.9	2,997	447	14.9	5,313	2,408	45.3	441	8.3	526	9.9
	52	용봉동	2,822	501	17.75	2,778	555	19.98	4,941	1,160	23.48	1,379	27.91	555	11.23
	53	운암동	4,447	33	0.74	4,302	666	15.48	8,229	2,206	26.81	2,637	32.05	642	7.80
	54	중흥동				1,629	501	30.76	3,929	1,002	25.5	1,905	48.49	345	8.78
광주 서부	55	광천동	1,078	211	19.57	901	234	25.97	2,219	556	25.06	721	32.49	254	11.45
	56	금호동	3,024	394	13.04	2,807	426	15.18	3,954	1,218	30.80	524	13.25	460	11.63
	57	금호2동	2,600	277	10.65	2,600	431	16.58	3,807	868	22.80	792	20.80	460	12.08
	58	농성동	1,893	250	13.21	1,885	274	14.54	4,217	1,299	30.80	1,703	40.4	332	7.87
	59	쌍촌동	2,859	159	5.56	2,844	280	9.85	5,081	1,744	34.32	1,865	36.71	394	7.75
	60	염주동				2,314	536	23.16	4,588	1,109	24.17	1,740	37.93	596	12.99
	61	유촌동	1,031	144	13.97	980	257	26.22	1,593	429	26.93	221	13.87	233	14.63
	62	치평동	2,661	381	14.32	2,190	473	21.6	5,314	1,043	19.63	1,966	37	553	10.41
	63	풍암동	2,583	393	15.21	2,527	447	17.69	4,551	1,624	35.68	862	18.94	591	12.99
	64	풍암우리	899	94	10.46	802	85	10.60	1,199	284	23.69	74	6.17	127	10.59
	65	화정1동				1,281	248	19.36	1,610	335	20.81	72	4.47	230	14.29
	66	화정3동	1,273	231	18.15	1,258	163	12.96	2,245	381	16.97	663	29.53	256	11.4
	67	화정4동	1,334	182	13.64	1,310	183	13.97	2,957	1,578	53.36	1,099	37.17	280	9.47
나주 함평	68	금 암	234	120	51.28	232	92	39.66	706	455	64.45	2	0.28	127	17.99
	69	나 주	2,682	215	8.02	2,682	114	4.3	4,337	1,248	28.8	700	16.1	368	8.5
	70	남 평	1,015	43	4.24	1,015	68	6.7	1,041	153	14.7	34	3.27	131	12.58
	71	노 안	180	125	69.41	180	134	74.41	534	335	62.74	15	2.80	90	16.85
	72	다 시	347	128	36.89	497	151	30.38	713	242	33.94	98	13.74	160	22.44
	73	빛가람동	1,238	191	15.43	1,269	227	17.89	1,703	282	16.56	11	0.65	335	19.67
	74	영산포	478	79	16.53	738	102	13.82	1,408	544	38.64	388	27.56	170	12.07
	75	학다리	365	100	27.40	365	77	21.10	779	136	17.46	260	33.37	105	13.51
	76	함 평	913	109	11.94	910	166	18.24	2,183	665	30.46	497	22.77	229	10.49
	77	함평하상	148	48	32.43	123	78	63.41	629	234	37.2	146	23.21	85	13.51
	78	함평호영	150	92	61.33	150	99	66.00	486	82	16.87	148	30.45	82	16.87
	79	옥암동	6,537	490	7.50	6,537	734	11.23	6,537	2,528	38.67	739	11.30	730	11.17
목포 무안	80	용당동	2,600	116	4.46	1,900	120	6.32	4,749	591	12.44	1,805	38.01	350	7.37
	81	하 당	2,162	318	14.71	1,933	427	22.1	4,550	618	13.58	2,299	50.53	478	10.51
	82	남 악	1,647	29	1.76	1,505	290	19.27	2,107	676	32.08	111	5.27	317	15.05
	83	망 운	439	127	28.93	420	110	26.19	873	171	19.59	147	16.83	165	18.90
	84	몽 탄	117	49	41.88	120	52	43.33	641	200	31.20	245	38.22	52	8.11
	85	무 안	792	152	19.19	624	231	37.02	2,284	227	9.94	1,209	52.93	260	11.38
	86	일 로	808	141	17.45	816	240	29.41	2,385	863	36.18	447	18.74	205	8.61
	87	청 계							1,209	428	35.40	213	17.61	163	13.48
	88	독 천	701			161	131	81.37	701	140	19.97	264	37.66	132	18.83
	89	삼 호	778	75	9.64	778	87	11.18	778	163	20.95	193	24.80	91	11.70
	90	경 동	270	50	18.52	270	126	46.67	2,523	792	31.39	567	22.47	236	9.35
목포 신안	91	대성동	2,948	374	12.69	3,559	449	12.62	5,737	997	17.38	1,111	19.37	734	12.79
	92	북교동	1,160	123	10.60	1,100	132	12	2,780	715	25.72	1,110	39.93	272	9.78
	93	산정동	46	46	100	67	67	100	1,409	487	34.56	220	15.61	185	13.13

지구	번호	본당명	부활 판공성사			성탄 판공성사			냉담 교우					주일미사	
			대상자	받은 신자수	%	대상자	받은 신자수	%	총신자수	주소 확인	%	거주 미상	%	총수	%
목포 신안	94	삼학도	1,364	278	20.38	1,323	252	19.05	2,768	698	25.22	1,035	37.39	238	8.60
	95	연 동	1,989	186	9.35	2,012	227	11.28	4,182	990	23.67	1,856	44.38	340	8.13
	96	연산동	564	88	15.60	585	156	26.67	1,051	307	29.21	143	13.61	184	17.51
	97	신안석문	160	90	56.25	160	95	59.38	840	359	42.74	168	20.00	150	17.86
	98	신안인덕	127	60	47.2	127	56	44.1	371	129	34.5	79	21.12	78	20.85
	99	신 의	89	6	6.74	89	10	11.24	499	119	23.85	141	28.26	80	16.03
	100	압해도	140	104	74.27	122	98	80.33	679	275	40.50	140	20.62	95	13.99
	101	자 은	190	70	36.80	187	61	32.62	519	97	18.68	304	58.57	78	15.03
	102	흑 산	174	42	24.14	165	59	35.76	984	243	24.70	492	50.00	90	9.15
서 남 부	103	강 진	854	228	26.70	676	255	37.72	2,654	800	30.14	1,554	58.62	300	11.30
	104	신 북	164	58	35.37	154	64	41.56	517	227	43.90	84	16.25	72	13.93
	105	영 암	172	137	79.65	172	172	100.00	1,542	200	12.97	398	25.81	200	12.97
	106	고 금	130	41	31.54	130	43	32.03	215	68	31.63	52	24.19	35	16.28
	107	완 도	425	421	99.00	438	431	98.40	1,851	638	34.47	362	19.56	170	9.18
	108	우수영	478	106	22.21	478	120	25.11	1,119	342	30.61	238	21.21	150	13.41
	109	해 남	1,195	40	3.35	1,271	177	13.93	2,980	307	10.30	973	32.65	280	9.40
	110	진 도				1,660	114	6.87	1,660	225	13.55	45	2.71	184	11.08
	111	진도진길	179	85	47.51	173	102	59.12	1,039	327	31.47	213	20.50	118	11.36
순천	112	금 당	1,747	223	12.78	1,747	302	17.29	4,006	1,747	43.61	1,250	13.20	305	7.61
	113	매곡동	2,225	399	17.93	2,223	461	20.74	4,685	710	15.15	1,283	27.39	430	9.18
	114	상 사	291	86	29.55	284	67	23.59	417	126	30.22	67	16.07	57	13.67
	115	서 면	336	149	44.35	346	160	43.38	476	140	29.41	37	7.77	133	27.94
	116	연향동	2,165	174	8.04	2,158	275	12.74	3,898	887	22.76	680	17.44	282	7.23
	117	저전동				1,389	345	24.84	4,205	409	9.73	1,426	33.91	420	9.99
	118	조곡동	1,678	130	7.75	1,529	180	11.77	3,095	849	27.43	1,048	33.86	330	10.66
	119	조례동	2,077	230	11.07	2,092	230	10.99	3,228	948	29.37	268	8.30	348	10.78
	120	신 대	38	38	100	57	57	100	1,082	235	21.72	12	1.11	180	16.64
	121	광 양	2,427	306	12.61	2,134	414	17.89	3,031	626	20.65	990	32.66	275	9.07
	122	광영동	1,548	3	0.19	1,548	343	22.16	3,515	607	17.27	1,629	46.34	327	9.30
	123	중 동	1,461	155	10.79	1,402	147	10.49	2,564	901	35.14	486	18.95	208	8.11
	124	구 례	923	151	16.35	1036	188	18.14	1,649	223	14.13	487	29.53	171	10.36
여수	125	동산동	1,085	139	12.81	1,088	170	15.63	2,779	540	19.43	1,344	48.36	250	9.00
	126	문수동	2,167	275	12.69	2,145	289	13.47	3,685	382	10.37	662	17.96	245	6.65
	127	미평동							1,634	284	17.38	284	17.38	173	10.59
	128	서교동	1,637	220	13.44	1,649	349	21.16	3,415	465	13.62	1,413	41.38	390	11.42
	129	선원동	1,814	242	13.34	1,814	265	14.61	3,789	855	22.57	565	14.91	312	8.23
	130	소호동	1,252	152	12.14	1,288	130	10.09	1,914	567	29.62	460	24.03	225	11.76
	131	신기동	1,009	249	24.68	1,063	345	32.46	2,927	636	21.73	425	14.52	421	14.38
	132	울 촌	180	74	41.11	196	68	34.69	620	182	29.35	78	12.58	75	12.11
중 남 부	133	고 흥							1,256	353	28.11	241	19.19	90	7.17
	134	녹 동	1,121	267	23.82	1,126	194	17.23	1,703	758	44.51	357	20.96	170	9.98
	135	도 화	297	47	15.82	297	42	14.14	297	51	17.17	63	21.21	55	18.52
	136	소록도	162	132	81.48	171	128	74.85	316	10	3.16	57	18.03	95	30.06
	137	대 덕	432	81	18.75	432	90	20.83	436	417	95.60	18	4.13	85	19.50
	138	장 흥	200	150	75	200	150	75	1,780	548	30.78	419	23.43	190	10.67
	139	벌 교	316	157	49.68	288	165	57.29	1,440	560	38.89	423	29.38	179	12.43
	140	보 성	1,149	33	2.87	1,229	214	17.41	1,864	973	52.20	163	8.74	150	8.05
계			183,858	21,708	11.81	178,433	29,598	16.59	366,223	91,822	25.07	97,149	26.53	36,816	13.68

# VI.신자단체·주일학교 / 1. 신심·사도직 단체

지구	번호	본당명	레지오마리아			포콜라레			빈첸시오아바오르회			한국성령쇄신봉사자협의회			지속적성체조배협회			성령쇄신		
			남	여	계	남	여	계	남	여	계	남	여	계	남	여	계	남	여	계
광주 광산 1	1	비아동	32	46	78				4	3	7									
	2	신창동	8	56	64															
	3	쌍암동	68	113	181															
	4	임곡동	5	7	12															
	5	장덕동	35	95	130				7	5	12		2	2						
	6	하남동	8	42	50				4	4	8									
	7	사거리	3	6	9															
	8	사 창		7	7															
	9	장 성	25	63	88				3	4	7									
광주 광산 2	10	선암동	5	29	34															
	11	신 동	20	72	92				16	28	44									
	12	우산동	7	27	34				3	6	9									
	13	운남동	32	36	68				5	7	12									
	14	원 동	24	65	89				6	4	10									
	15	월곡동	66	102	168				7	9	16									
	16	평 동	2	22	24															
	17	염 산							4	7	11									
	18	영 광	17	47	64				8	2	10									
	19	홍 농	11	8	19															
광주 남부	20	노대동	31	41	72				9	9	18		2	2						
	21	방림동	50	81	131				5	4	9									
	22	봉선동	49	53	102				2	5	7									
	23	봉선유안	18	53	71															
	24	봉선2동	36	85	121															
	25	월산동	15	45	60				4	8	12									
	26	주월동	33	63	96				12	7	19									
	27	진월동	69	109	178				6	5	11									
	28	효덕동	35	70	105				7	8	15									
광주 동부	29	계림동	34	68	102				1	11	12									
	30	남 동	22	82	104				6	10	16				3	12	15			
	31	산수동	32	83	115				10	11	21									
	32	지산동	22	48	70		4	4	6	6	12									
	33	학운동	12	68	80				3	5	8									
	34	호남동	11	33	44															
	35	능 주	9	26	35															
	36	화 순	27	83	110				7	1	8									
광주 북부 1	37	문흥동	94	161	255				4	9	13									
	38	본촌동													12	26	38			
	39	서산동	37	90	127				2	4	6									
	40	양산동	37	63	100				6	11	17									
	41	오치동	41	83	124	1		1	5	12	17									
	42	곡 성	18	37	55															
	43	옥 과	12	23	35															
	44	담 양	11	39	50				6	4	10									
	45	대 치	19	33	49															
	46	창 평	20	22	42				3	1	4									

지구	번호	본당명	레지오마리아			포콜라레			빈첸시오아바오로회			한국성령쇄신봉사자협의회			지속적성체조배협회			성령쇄신		
			남	여	계	남	여	계	남	여	계	남	여	계	남	여	계	남	여	계
광주북부 2	47	임 동	41	138	179				11	3	14				1	21	22			
	48	북 동	31	107	138				1	6	7									
	49	동림동	27	50	77				2	4	6									
	50	두암동	35	96	131				96	31	127									
	51	삼각동	44	74	118										36	172	208			
	52	용봉동	49	134	183				2	5	7		1	1		1	1			
	53	운암동	84	159	243	2	4	6	2	4	6									
	54	중흥동	16	64	80				5		5									
광주서부	55	광천동	11	28	39							1	5	6						
	56	금호동	54	133	187				4	6	10		2	2	1	7	8			
	57	금호2동	24	93	117				4	1	5		2	2						
	58	농성동	17	56	73				3	8	11									
	59	쌍촌동	33	101	134				4	4	8					30	30			
	60	염주동	41	134	175															
	61	유촌동	12	40	52															
	62	치평동	30	87	117				6	6	12									
	63	풍암동	52	83	135				10	8	18									
	64	풍암우리	22	26	48															
	65	화정1동	27	44	71															
	66	화정3동							9	7	16									
	67	화정4동	23	71	94				7	4	11									
나주함평	68	금 암	5	14	19															
	69	나 주	18	79	97				12	3	15									
	70	남 평																		
	71	노 안																		
	72	다 시	4	27	31															
	73	빛가람동	21	47	68															
	74	영산포	11	19	30															
	75	학다리	4	4	8															
	76	함 평	7	28	35				4	4	8									
	77	함평하상																		
	78	함평호영																		
목포무안	79	옥암동	61	109	170				5	9	14									
	80	용당동	31	60	91				5	5	10									
	81	하 당	6	48	54				5	6	11									
	82	남 악	25	41	66															
	83	망 운	14	36	50															
	84	몽 탄																		
	85	무 안	33	77	110				2	9	11									
	86	일 로	25	67	92				6	7	13					23	23			
	87	청 계	17	40	57				2	11	13									
	88	독 천																		
	89	삼 호	11	16	27															
목포신안	90	경 동	17	68	85															
	91	대성동	48	102	150				16	3	19	1	11	12						
	92	북교동	29	42	71		1	1	3	2	5									
	93	산정동	12	45	57				5	6	11									

지구	번호	본당명	레지오마리아			포클라레			빈첸시오바오로회			한국성령새신봉사회지협의회			지속적성체조배협회			성령새신		
			남	여	계	남	여	계	남	여	계	남	여	계	남	여	계	남	여	계
목포 신안	94	삼학도	25	25	50				4	4	8		1	1						
	95	연 동	37	68	105				3	7	10		5	5						
	96	연산동	16	19	35				2	6	8		1	1						
	97	신안석문																		
	98	신안인덕		14	14															
	99	신 의																		
	100	압해도																		
	101	자 은																		
	102	흑 산																		
서남부	103	강 진	24	45	69															
	104	신 북		7	7															
	105	영 암	11	65	76					5	5				1	4	5			
	106	고 금	1	3	4															
	107	완 도	17	31	48				6	6	12									
	108	우수영	2	7	9															
	109	해 남	16	58	74				1	5	6									
	110	진 도	5	32	37															
	111	진도진길																		
순천	112	금 당	50	108	158				66	59	125									
	113	매곡동	44	58	102				2	9	11		11	11						
	114	상 사		1																
	115	서 먼	8	23	31															
	116	연향동	12	36	48				4	6	10									
	117	저전동	37	156	193				12	9	21									
	118	조곡동	10	48	58				4	6	10									
	119	조례동	17	40	57															
	120	신 대	15	26	41				25	20	45									
	121	광 양	30	91	121	1	3	4	9	7	16	1	4	5	10	103	113			
	122	광영동																		
	123	중 동	14	25	39		2	2	4	6	10									
	124	구 례	20	30	50															
여수	125	동산동	36	61	97															
	126	문수동	38	106	144				5		5									
	127	미평동	12	30	42															
	128	서교동	31	80	111				4	10	14									
	129	선원동	63	94	157				8	7	15	3	6	9	7	10	17			
	130	소호동	18	66	84				4	6	10									
	131	신기동	45	85	130	1	1	2					8	8	1		1			
	132	울 촌																		
중남부	133	고 흥	2	29	31				1	9	10									
	134	녹 동	9	56	65															
	135	도 화	4	7	11															
	136	소록도	10	8	18															
	137	대 덕		20	20				13		13									
	138	장 흥	7	48	55															
	139	벌 교	5	34	39															
	140	보 성	9	6	15				3	4	7									
계			2,934	6,918	9,852	5	15	20	582	563	1,145	25	63	88	72	409	481			

2. 신앙교육

지구	번호	본당명	꾸르실료			성서사도직			신앙강좌			피 정			혼인강좌			ME			기타 교육		
			남	여	계	남	여	계	남	여	계	남	여	계	남	여	계	남	여	계	남	여	계
광주 광산 1	1	비아동											3	3	2	2	4						
	2	신창동										25	56	81	1	1	2						
	3	쌍암동											10	10	5	5	10				482	1,126	1,608
	4	임곡동																					
	5	장덕동							2	1	3				1	1	2						
	6	하남동																					
	7	사거리													1	1	2						
	8	사 창																					
	9	장 성													3	3	6				215	322	537
광주 광산 2	10	선암동																			18	18	
	11	신 동										20	20		2	2	4	1	1	2			
	12	우산동																					
	13	운남동										4	4		3	3	6						
	14	원 동																					
	15	월곡동													2	3	5						
	16	평 동																					
	17	염 산																					
	18	영 광																					
광주 남부	19	홍 농																					
	20	노대동																			22	22	
	21	방림동																					
	22	봉선동				2	3	5				39	125	164	4	4	8				1,925	2,892	4,817
	23	봉선유안													2	2	4						
	24	봉선2동													4	4	8						
	25	월산동													1	2	3						
	26	주월동													1	1	2						
	27	진월동													1		1						
광주 동부	28	효덕동										90	242	332									
	29	계림동																					
	30	남 동																					
	31	산수동													2	2	4						
	32	지산동																					
	33	학운동													5	5	10						
	34	호남동													1	1	2				4	13	17
	35	능 주										1	1										
	36	화 순																					
광주 북부 1	37	문흥동													5	5	10				65	120	185
	38	본촌동				54	76	130							5	5	10	2	2	4			
	39	서산동										23	59	82	2	2	4						
	40	양산동										13	13		1	1	2				3	23	26
	41	오치동													4	4	8						
	42	곡 성																					
	43	옥 과							1	3	4				1	1	1				18	21	39
	44	담 양																					
	45	대 치					1	1					1	1	4	4	8						
	46	창 평																			2	2	4

지구	번호	본당명	꾸르실료			성서사도직			신앙강좌			피 정			혼인강좌			ME			기타 교육		
			남	여	계	남	여	계	남	여	계	남	여	계	남	여	계	남	여	계	남	여	계
광주북부 2	47	임 동													1	1	2						
	48	북 동																					
	49	동림동													4	4	8				624	1,872	2,496
	50	두암동																					
	51	삼각동										54	54		5	5	10	3	3	6	2	25	27
	52	용봉동							87	318	405				2	2	4						
	53	운암동													6	6	12				500	800	1,300
	54	중흥동										7		7	1	1	2				9	23	32
광주서부	55	광천동													2	2	4				312	469	781
	56	금호동							109	255	364	16	21	37	3	1	4				22	54	76
	57	금호2동													1	1	2	1	1	2	8	32	40
	58	농성동										5	18	23									
	59	쌍촌동											1	1	2	2	4				1	3	4
	60	염주동													3	3	6						
	61	유촌동										3	4	7	1	1	2						
	62	치평동				1	6	7							3	3	6				302	454	756
	63	풍암동																					
	64	풍암운리																					
	65	화정1동																					
	66	화정3동										1	4	5	1	1	2						
	67	화정4동																			3	3	
나주함평	68	금 암																					
	69	나 주																					
	70	남 평																					
	71	노 안																					
	72	다 시				3	12	15	1	2	3		5	5								3	3
	73	빛가람동													2	2	4				137	200	337
	74	영산포										35	73	108							33	77	110
	75	학다리																					
	76	함 평																					
	77	함평하상																					
	78	함평호영																					
목포무안	79	옥암동				5	10	15										1	1	2			
	80	용당동																			3	25	28
	81	하 당					6	6							2	2	4						
	82	남 악													3	3	6						
	83	망 운																					
	84	몽 탄																					
	85	무 안																					
	86	일 로							50	149	199										4	4	
	87	청 계																					
	88	독 천																					
	89	삼 호																					
목포신안	90	경 동																			6	6	
	91	대성동																					
	92	북교동							5	20	25					1	1				9	8	17
	93	산정동																					

지구	번호	본당명	꾸르실료			성서사도직			신앙강좌			피 정			혼인강좌			ME			기타 교육		
			남	여	계	남	여	계	남	여	계	남	여	계	남	여	계	남	여	계	남	여	계
목포 신안	94	삼학도																		20	71	91	
	95	연 동																		100	250	350	
	96	연산동									10	22	32								20	20	
	97	신안석문																					
	98	신안인덕																					
	99	신 의																					
	100	압해도																					
	101	자 은																					
	102	흑 산																					
서남부	103	강 진																					
	104	신 북							1	1													
	105	영 암																					
	106	고 금																					
	107	완 도											1	1	2								
	108	우수영																					
	109	해 남							1	1	2												
	110	진 도										1	1							12	35	47	
	111	진도진길																					
순천	112	금 당																					
	113	매곡동																					
	114	상 사																					
	115	서 면																			2	2	
	116	연향동														2	2	4					
	117	저전동																					
	118	조곡동									5	5	2	2	4				1	13	14		
	119	신 대														5	5	10					
	120	조례동											3	3	6	1	1	2					
	121	광 양				16	66	82	48	70	118				3	3	6						
	122	광영동										5	11	16	1	1	2				40	606	646
	123	중 동																					
124	구 례													2	1	3	5	5	10				
여수	125	동산동																					
	126	문수동												3	3	6							
	127	미평동																			2	2	
	128	서교동												3	3	6	1	1	2		11	11	
	129	선원동															1	1	2				
	130	소호동				23	91	114				6	6	2	2	4				8	29	37	
	131	신기동												1	1	2							
	132	울 촌																					
중남부	133	고 흥																					
	134	녹 동																					
	135	도 화																					
	136	소록도																					
	137	대 덕																					
	138	장 흥																					
	139	별 교												2	2	4							
	140	보 성																		5	10	15	
계						104	270	374	304	820	1,124	259	759	1,018	128	127	255	23	23	46	4,862	9,666	14,528

### 3. 주일학교

지구	번호	본당명	초등부				중등부				고등부			
			교사수	학생수			교사수	학생수			교사수	학생수		
				남	여	계		남	여	계		남	여	계
광주 광산 1	1	비아동	4	4	14	18	2	3	12	15	1		3	3
	2	신창동	6	36	20	56	3	11	13	24	3	13	12	25
	3	쌍암동	7	30	35	65	4	13	18	31	4	11	11	22
	4	임곡동												
	5	장덕동	11	34	52	86	6	29	23	52	2	6	2	8
	6	하남동	4	10	10	20	1	5	2	7		3	4	7
	7	사거리												
	8	사 창												
	9	장 성	2	8	7	15	1	2	3	5	1		2	2
광주 광산 2	10	선암동	2	10	8	18	1	2	2	4		1		1
	11	신 동												
	12	우산동	2				1							
	13	운남동	6	26	20	46	3	18	31	49	2	21	23	44
	14	원 동	3	7	8	15	2	9	4	13	3	5	6	11
	15	월곡동	2	12	14	26	3	11	8	19	1	5	6	11
	16	평 동	1	2	6	8						1		1
	17	염 산												
	18	영 광	2	5	8	13	1	8	6	14	1	8	9	17
	19	홍 농												
광주 남부	20	노대동	6	25	15	40	2	9	6	15		1		1
	21	망림동	10	35	32	67	3	14	16	30	4	8	7	15
	22	봉선동	8	25	15	40	2	7	4	11	1	7	2	9
	23	봉선유안	1	6	6	12	1	5	2	7	1	1	4	5
	24	봉선2동	12	54	62	116	3	16	14	30	5	15	19	34
	25	월산동	3	10	10	20	1	3	1	4	1	3	4	7
	26	주월동												
	27	진월동	3	27	37	64	3	10	10	20	2	8	13	21
	28	효덕동	4	15	15	30	3	9	4	13	1	6	3	9
	29	계림동												
광주 동부	30	남 동	1	8	5	13	1	6	1	7	0	1	4	5
	31	산수동	7	20	25	45	2	8	12	20	3	5	11	16
	32	지산동	3	4	4	8	1	6	2	8	1	3	3	6
	33	학운동	3	17	23	40	2	10	9	19	2	6	5	11
	34	호남동	1	5		5	1	3	2	5	1	5	2	7
	35	능 주	1	4	5	9		5	2	7			1	1
	36	화 순	5	22	20	42	4	7	3	10				
	37	문흥동	4	26	38	64	3	10	12	22	2	11	13	24
광주 북부 1	38	본촌동	6	16	26	42	2	12	16	28	2	4	8	12
	39	서산동	4	7	14	21	1		5	5	1		2	2
	40	양산동	6	24	23	47	1	7	18	25	2	9	5	14
	41	오치동	5	18	14	32	2	20	6	26	2	22	15	37
	42	곡 성	1	5	2	7		3	3	6			1	1
	43	옥 과		1	1	2		1	2	3		5	4	9
	44	담 양	2	1	1	2	1		1	1				
	45	대 치	1	14	14	28			2	2				
	46	창 평												

지 구	번호	본당명	초등부				중등부				고등부			
			교사수	학생수			교사수	학생수			교사수	학생수		
				남	여	계		남	여	계		남	여	계
광주 북부 2	47	임 동	3	28	12	40	1	4	6	10			1	1
	48	북 동	3	8	4	12	1	1	1	2		1		1
	49	동림동	2		2	2	1	4	1	5	1	4		4
	50	두암동	5	4	7	11	5	2	3	5	2	3	7	10
	51	삼각동	7	41	26	67	5	7	6	13	4	6	4	10
	52	용봉동	7	18	35	53	4	10	8	18	3	9	7	16
	53	운암동	5	22	28	50	1	14	14	28	1	5	13	18
	54	중흥동	9	17	10	27	3	6	8	14	3	3	9	12
광주 서부	55	광천동	2	5	12	17	1	5	3	8	1	1	3	4
	56	금호동	6	54	23	31	5	41	18	23	3	23	12	11
	57	금호2동	6	20	26	46	3	30	30	60	3	26	35	61
	58	농성동	4	9	16	25	3	5	4	9	1	1	1	2
	59	쌍촌동	2	9	9	18	1	14	14	28	1	11	19	30
	60	염주동	4	19	22	41	1	4	5	9	1	2	3	5
	61	유촌동	5	11	12	23	3	11	6	17	6	8	5	13
	62	치평동	7	30	45	75	5	6	4	10	2	12	11	23
	63	풍암동	8		8	8	4		4	4	2	1	1	2
	64	풍암우리												
	65	화정1동	1	7	5	12	1	3	4	7		2	1	3
	66	화정3동	4	14	16	30	1	2	2	4	1	4	3	7
	67	화정4동	2	12	8	20	1	1	4	5	1	5		5
나주 합평	68	금 암												
	69	나 주	3	10	12	22	1	7	4	11	1	9	5	14
	70	남 평												
	71	노 안						1	1	2		1		1
	72	다 시												
	73	빛가람동		15	18	33		6	7	13		2	2	4
	74	영산포		1	4	5			2	2			4	4
	75	학다리												
	76	합 평	1	2	4	6	1	4	3	7	1	4	2	6
	77	합평하상		5	4	9								
	78	합평호영												
목포 무안	79	옥암동	8	34	44	78	2	14	16	30	4	9	11	20
	80	용당동	4	14	20	34	3	13	14	27	2	9	8	17
	81	하 당	8	22	26	48	3	11	5	16	3	4	5	9
	82	남 악	11	46	34	80	2	13	10	23	3	4	4	8
	83	망 운												
	84	몽 탄		3		3		5	2	7		4	3	7
	85	무 안	3	21	17	38	3	9	9	18		8	3	11
	86	일 로	4	6	2	8	2	2	1	3				
	87	청 계	2	8	6	14	1	3	4	7	1	5	2	7
	88	독 천												
	89	삼 호												
목포 신안	90	경 동												
	91	대성동	8	37	25	62	3	15	9	24	4	10	6	16
	92	북교동	3	11	4	15	1	5	6	11	1	1	3	4
	93	산정동												

지구	번호	본당명	초등부				중등부				고등부			
			교사수	학생수			교사수	학생수			교사수	학생수		
				남	여	계		남	여	계		남	여	계
목포 신안	94	삼학도	2	3	6	9		1	4	5		1	1	2
	95	연 동		10	6	16		5	6	11		4	7	11
	96	연산동	3	31	12	43	1	5	9	14	1	1	5	6
	97	신안석문												
	98	신안인덕												
	99	신 의												
	100	압해도		1	2	3			3	3		1	1	2
	101	자 은												
	102	흑 산							1	1			1	1
서 남 부	103	강 진	2	7	15	22	1	6	1	7	1	6	3	9
	104	신 북	4	6	5	11		3	1	4				
	105	영 압	2	8	10	18	1		4	4		4		4
	106	고 금		2	2	4								
	107	완 도	6	12	15	27	2	8	8	16	2	4	2	6
	108	우수영					1	1	2	3				
	109	해 남	5	9	11	20	4	5	5	10	4	7	7	14
	110	진 도												
	111	진도진길												
순천	112	금 당	3	15	23	38	2	8	4	12	1	2	4	6
	113	매곡동	7	18	21	39	3	7	16	23		5	11	16
	114	상 사		3	1	4								
	115	서 면	2	11	10	21								
	116	연향동	4	20	18	38	2	12	7	19	1	8	15	23
	117	저전동	3	6	6	12	1	3	4	7	1	4	1	5
	118	조곡동	5	5	9	14	2	5	8	13	1	6	11	17
	119	조례동	7	33	35	68	2	10	6	16	2	7	6	13
	120	신 대	3	38	46	84	1	14	6	20	1	6	3	9
	121	광 양	2	5	13	18	3	9	6	15	2	6	10	16
	122	광영동	7	16	20	36	3	5	6	11	1	2		2
	123	중 동	4	7	6	13	2	2	5	7	2	5	6	11
	124	구 례	1	3	4	7	1	4	6	10		2	1	3
여수	125	동산동	2	9	14	23	2	5	4	9	1	5	4	9
	126	문수동	2	12	15	27	2	5	15	20	2	12	4	16
	127	미평동	1	5	4	9	1	2	3	5		2		2
	128	서교동	4	21	17	38	2	1	3	4	2	6	5	11
	129	선원동	8	19	17	36	2	9	7	16	1		2	2
	130	소호동	5	18	11	29	4	4	6	10	2	3	4	7
	131	신기동	7	33	23	56	3	8	11	19	2	6	8	14
	132	울 촌												
	133	고 흥	1	3	4	7	1	4	5	9	1	3	1	4
중 남 부	134	녹 동	1	1	2	3	1		5	5	1	3	2	5
	135	도 화												
	136	소록도	1		1	1								
	137	대 덕						1		1				
	138	장 흥	2	21	11	32	1	7	4	11		8	4	12
	139	별 교		1	5	6		2	5	7		3		3
	140	보 성	3	4	7	11	1	1	3	4	1	1		1
계			405	1,553	1,582	3,135	191	725	699	1,424	138	526	526	1,052

#### 4. 주일학교 대상자 연령별 구분

지구	번호	본당명	7-9세			10-12세			13-15세			16-18세		
			남	여	계	남	여	계	남	여	계	남	여	계
광주 광산 1	1	비아동	4	8	12	14	11	25	12	25	37	19	28	47
	2	신창동	36	26	62	42	25	67	50	42	92	57	50	107
	3	쌍암동	30	35	65	43	39	82	58	53	111	66	56	122
	4	임곡동	3	1	4	2	6	8				4	5	9
	5	장덕동	46	40	86	64	56	120	75	78	153	54	59	113
	6	하남동	22	15	37	30	28	58	35	31	66	30	26	56
	7	사거리	3	2	5	5	5	10				7	9	16
	8	사 창	3	2	5	12	11	23	11	9	20	5	6	11
	9	장 성	18	9	27	13	13	26	11	13	24	16	18	34
광주 광산 2	10	선암동	6	6	12	12	11	23	8	8	16	10	9	19
	11	신 동	12	9	21	10	10	20	24	13	37	13	21	34
	12	우산동	1	2	3	6	1	7	6	4	10	12	6	18
	13	운남동	37	38	75	47	38	85	49	60	109	60	65	125
	14	원 동	1	4	5	6	4	10	4	4	8	3	5	8
	15	월곡동	12	17	29	14	22	36	40	30	70	33	26	59
	16	평 동	0	0	0	2	1	3		5	5	1		1
	17	염 산	1	3	4	1	4	5				3	2	5
	18	영 광	7	8	15	8	9	17	14	16	30	12	12	24
	19	홍 농	5	6	11	9	4	13	3	6	9	7	3	10
광주 남부	20	노대동	29	35	64	35	19	54	24	32	56	30	31	61
	21	방림동	32	15	47	34	29	63	32	42	74	31	38	69
	22	봉선동	7	4	11	14	11	25	11	5	16	6		6
	23	봉선유안	1	4	5	5	1	6	5	2	7	1	5	6
	24	봉선2동	52	35	87	52	51	103	60	56	116	59	63	122
	25	월산동	14	12	26	12	8	20	8	9	17	15	15	30
	26	주월동	15	11	26	9	8	17	16	10	26	10	19	29
	27	진월동	14	32	46	25	28	53	32	32	64	40	43	83
	28	효덕동	17	17	34	24	11	35	21	19	40	23	18	41
광주 동부	29	계림동	9	14	23	15	13	28	21	19	40	14	16	30
	30	남 동	14	9	23	14	8	22	13	12	25	14	11	25
	31	산수동	12	9	21	17	14	31	22	14	36	31	23	54
	32	지산동	2	3	5	2	1	3	6	2	8	3	3	6
	33	학운동	21	18	39	14	23	37	24	29	53	25	25	50
	34	호남동	5	3	8	7	7	14	6	10	16	12	13	25
	35	능 주	4	3	7	5	7	12	7	4	11	5	2	7
	36	화 순	16	14	30	21	25	46	25	26	51	23	23	46
광주 북부 1	37	문흥동	19	23	42	28	33	61	34	36	70	38	46	84
	38	본촌동	11	14	25	5	12	17	12	16	28	4	8	12
	39	서산동	10	9	19	13	5	18	11	10	21	6	9	15
	40	양산동	32	34	66	45	42	87	36	59	95	46	40	86
	41	오치동	12	14	26	29	18	48	59	31	90	64	36	100
	42	곡 성	4	5	9	8	4	12	11	6	17	9	8	17
	43	옥 과				2	3	5	1	2	3	5	4	9
	44	담 양	8	7	15	10	13	23	12	12	24	12	12	24
	45	대 치	18	7	25	4	8	12	1	0	1	0	2	2
	46	창 평	1	2	3	5	1	6	3		3	1	2	3

지구	번호	본당명	7-9세			10-12세			13-15세			16-18세		
			남	여	계	남	여	계	남	여	계	남	여	계
광주 북부 2	47	임 동	18	28	46	31	17	48	20	25	45	21	16	37
	48	북 동	10	7	17	19	13	32	17	10	27	11	13	24
	49	동림동	1	1	2	5	7	12	4	1	5	4		4
	50	두암동	4	14	18	22	23	45	15	22	37	28	30	58
	51	삼각동	29	24	53	35	28	63	56	46	102	74	61	135
	52	용봉동	7	17	24	11	18	29	10	8	18	9	7	16
	53	운암동	6	4	10	15	20	35	14	14	28	5	13	18
	54	중흥동	6	5	11	11	5	16	6	8	14	3	9	12
광주 서부	55	광천동	7	10	17	7	10	17	12	5	17	15	12	27
	56	금호동	25	15	40	21	35	56	30	33	63	33	32	65
	57	금호2동	15	32	47	32	33	65	48	52	100	64	68	132
	58	농성동	4	4	8	8	9	17	5	4	9	1	1	2
	59	쌍촌동	14	17	31	20	16	36	31	23	54	32	46	78
	60	염주동	12	16	28	16	20	36	20	19	39	17	21	38
	61	유촌동	9	8	17	21	18	39	25	17	42	22	21	43
	62	치평동	22	39	61	32	46	78	46	45	91	59	62	121
	63	풍암동	25	30	55	47	50	97	66	53	119	80	68	148
	64	풍암우리	11	13	24	12	24	36	19	19	38	23	18	41
	65	화정1동	1	1	2	6	4	10	3	4	7	2	1	3
	66	화정3동	12	10	22	12	15	27	13	11	24	17	14	31
	67	화정4동	14	6	20	6	13	19	11	12	23	19	18	37
나주 합평	68	금 암	2	1	3	4	2	6	8		8	6	2	8
	69	나 주	13	12	25	11	13	24	19	11	30	27	16	43
	70	남 평	7	4	11	5	9	14	5	8	13	10	8	18
	71	노 안				5	4	9	1	1	2	1		1
	72	다 시	3	1	4	3		3	4	5	9	3	5	8
	73	빛가람동	26	37	63	26	33	59	26	28	54	22	24	46
	74	영산포		5	5	3	3	6	4	5	9	8	6	14
	75	학다리	2	1	3	6	3	9				5	1	6
	76	합 평	10	9	19	8	6	14	8	8	16	16	10	26
	77	합평하상	5		5	2	2	4	2		2	5	2	7
	78	합평호영	4	3	7		1	1	1	4	5	1	3	4
목포 무안	79	옥암동	36	23	59	77	87	164	59	53	112	76	79	155
	80	용당동	17	13	30	24	20	44	26	26	52	26	28	54
	81	하 당	18	26	44	21	27	48	38	36	74	27	41	68
	82	남 악	23	25	48	48	34	82	50	40	90	48	31	79
	83	망 운	2	6	8	6	8	14				12	11	23
	84	몽 탄				3		3	5	2	7	4	3	7
	85	무 안	11	5	16	13	11	24	14	15	29	18	14	32
	86	일 로	3		3	3	2	5	2	1	3			
	87	청 계	2	3	5	4	2	6	4	4	8	5	2	7
	88	독 천	3	1	4	5	2	7	5	1	6			
	89	삼 호	6	5	11	7	9	16	8	9	17	6	17	23
목포 신안	90	경 동	4	11	15	3	4	7	6	4	10	3	17	20
	91	대성동	28	23	51	26	26	52	38	31	69	62	57	119
	92	북교동	8	4	12	10	8	18	9	11	20	10	15	25
	93	산정동	3	2	5	3	2	5	6	1	7	5	2	7

지구	번호	본당명	7-9세			10-12세			13-15세			16-18세		
			남	여	계	남	여	계	남	여	계	남	여	계
	94	삼학도	6	6	12	8	8	16	16	8	24	11	15	26
	95	연 동	17	10	27	15	7	22	13	14	27	10	22	32
	96	연산동	18	8	26	25	15	40	12	17	29	10	15	25
	97	신안석문	3	1	4	1	2	3	3	3	6	2	1	3
	98	신안인덕												
	99	신 의	4	2	6	5	1	6				2	3	5
	100	압해도												
	101	자 은	1		1	3	2	5				2	4	6
	102	흑 산							1	2	3		1	1
서 남 부	103	강진	5	3	8	2	12	14	6	1	7	6	3	9
	104	신복	1		1	5	5	10	3	1	4			
	105	영 압												
	106	고 금	3	0	3	1	1	2		1	1	2	1	3
	107	완 도	2	2	4	6	6	12	8	8	16	4	2	6
	108	우수영	2	2	4	5	2	7	1	2	3	6	7	13
	109	해 남	10	14	24	9	6	15	19	21	40	18	18	36
	110	진 도	3	4	7	10	3	13	10	6	16	6	7	13
	111	진도진길	2	1	3	7		7		3	3	9	7	16
순천	112	금 당	21	10	31	31	33	64	34	44	78	48	60	108
	113	매곡동	17	19	36	14	14	28	16	21	37	28	31	54
	114	상 사	2	3	5	2		2	1	3	4	4	3	7
	115	서 면	5	6	11	7	3	10	1	2	3	2	3	5
	116	연향동	18	11	29	20	18	38	20	17	37	25	36	61
	117	저전동	2	3	5	4	3	7	3	4	7	4	1	5
	118	조곡동	17	10	27	22	12	34	12	16	28	18	21	39
	119	조례동	5	3	8	21	26	47	12	11	23	12	9	21
	120	신 대	12	24	36	26	22	48	30	39	69	20	19	39
	121	광 양	5	12	17	17	9	26	17	13	34	22	21	43
	122	광영동	13	18	31	19	30	49	22	18	40	17	16	33
	123	중 동	14	15	29	23	18	41	22	20	42	27	30	57
	124	구 례	3	6	9	7	10	17	10	21	31	15	13	28
여수	125	동산동	13	7	20	9	16	25	10	10	20	12	14	26
	126	문수동	13	11	24	17	16	33	16	15	31	24	14	38
	127	미평동	5	3	8	10	10	20	12	21	33	20	20	40
	128	서교동	28	20	48	17	18	35	11	14	25	17	16	33
	129	선원동	5	5	10	13	9	22	9	7	16		2	2
	130	소호동	10	9	19	16	12	28	19	22	41	21	27	48
	131	신기동	25	14	39	21	15	36	26	28	54	25	20	45
	132	울 촌		1	1	1	2	3	3	3	6	4	1	5
중 남 부	133	고 흥	1	2	3	2	2	4	4	5	9	3	1	4
	134	녹 동	1	1	2					5	5	3	2	5
	135	도 화					2	2				2	1	3
	136	소록도		1	1		1	1						
	137	대 덕	1	2	3	3	6	9				8	6	14
	138	장 흥	15	14	29	15	18	33	15	13	28	19	17	36
	139	벌 교	4	1	5	3	6	9	5	3	8	9	7	16
	140	보 성	12	11	23	5	5	10	4	14	18	20	16	36
계			1,458	1,400	2,858	1,956	1,849	3,805	2,158	2,103	4,261	2,401	2,379	4,780

## VII. 교육기관

### 1. 유치원

번호	본당명	유치원명	교 사								원아수				
			수도자 수녀	신 자			미신자			계	신 자		미신자		계
				남	여	계	남	여	계		남	여	남	여	
1	임 동	임동 현대유치원		1	7	8		16		16	43	30	79	64	216
2	계림동	프란치스카유치원	1		3	3		3	3	6	3	4	38	30	75
3	남 동	소화유치원	1		5	5	1	2	3	8	12	8	16	14	50
4	월산동	월산 성모유치원	2		1	1		2	2	5	6	4	24	9	43
5	경 동	목포 성모유치원	1		1	1		2	2	3	8	5	19	22	54
6	산정동	목포 성심유치원	1						5	5	8	8	32	26	74
7	저전동	순천 성모유치원	1	1	7	8		5	5	14	19	15	38	34	106
8	서교동	성모유치원			2						2	2	12	7	23
9	녹 동	성마오로유치원	1		1	1		2	2	4		2	9	17	28
10	보 성	별밭유치원	1	1	1	2		2	2	4	2	1	13	17	33
11	장 성	장성 성모유치원	1		4	4				7	1	3	12	32	44
12	화 순	요셉유치원	1		1	1	1	3	4	6	4	4	23	19	50
13	까리따스	성모유치원(나주)	2	1	1	2	1	8	9	11	4	8	35	47	94
14	까리따스	까리따스유치원	5		12	12	2	9	11	23	14	19	108	75	216
15	예수수도회	성모 남해유치원	1	1	5	6	1	1	2	8	12	10	18	17	57
계		15 곳	19	5	51	54	6	55	50	120	138	123	476	430	1,163

### 2. 대학 / 초·중·고등학교

구 분  학 교 명	교 사(교수)								학 생					직 원			2021 졸 업 자	교 실 수	
	남				여				계	신자		미신자		계	남	여			계
	신 부	수 사	신 자	미 신 자	수 녀	신 자	미 신 자	남		녀	남	녀							
광주가톨릭대학교	18				1			19	115	4			119	5	19	24	20	10	
목포가톨릭대학교	4		3			8	5	20	7	42	79	359	487	8	23	31	123	26	
살레시오고등학교	1	2	23	14		10	7	57	103		595		698	11	7	18	248	27	
살레시오여자고등학교			18	7	7	10	10	52		77		500	577	6	6	12	232	55	
목포마리아회고등학교	3		22	14		4	5	48	25		456		481	2	2	4	178	21	
성요셉상호문화고등학교(대안)			3	2	5	1		11	9	7	5	12	33	3	4	7	14	32	
돈보스코학교(대안)	1		3	1		5		10	2		22	24	46	2	6	8	17	15	
살레시오중학교	1	1	17	6		2	4	31	63		365		428	4	3	7	128	16	
살레시오여자중학교			2	6	3	6	6	23		30		148	178	2	4	6	73	19	
살레시오초등학교			14	2	6	10	4	36	70	91	183	169	513	4	17	21	88	18	
은혜학교			12	5	4	15	25	61	12	7	82	56	157	37	41	78	15	34	
계	28	3	117	57	26	71	66	368	406	258	1,787	1,268	3,717	84	132	216	1,136	273	

VIII. 사 업

1. 의료사업

구 분 병 원 명	병원거주 성직·수도자			의사					간호사			직원			침 대 수	치료환자 (외래·입원)	
				남		여		계									
	신부	수사	수녀	신자	미신자	신자	미신자		계	신자	미신자	계	남	여		계	
성가롤로 병원	1		28	18	69	5	6	98	76	402	478	63	62	125	568	외래	410,008
																입원	159,789
천주의성요한 병원/의원	1	8		3	6	1	1	11	24	20	44	7	16	23	92	외래	177,981
																입원	221,220
계	2	8	28	21	75	6	7	109	100	422	522	70	78	148	660		968,998

## 2. 사회사업

구분	기관명	연이용(수용)인원			종사자			운영단체	거주 성직/수도자		
		남	여	계	남	여	계		신부	수사	수녀
아 동 · 청 소 년	경애원	11,832	8,904	20,736	5	21	26	사회복지법인경애원			5
	노틀담형제복지집	14,965	11,680	26,645	4	27	31	노틀담수녀회			3
	나자렛집(각화동)		19	19		7	7	살레시오수녀회			8
	나자렛집(비아동)		4,745	4,745		8	8	살레시오수녀회			5
	돈보스코 나눔의집(세하동)	13		13	1	1	2	살레시오수도회			
	돈보스코 나눔의집(신안동)	4,745		4,745	7	2	9	살레시오수도회			
	영산포지역아동센터	3,120	2,400	5,520		2	2	가톨릭광주사회복지회			
	꿈터 지역아동센터(월산동)	2,640	1,680	4,320		2	2	(개인)양근옥			
	기쁜우리 지역아동센터	2,904	2,480	5,384		2	2	(재)마리아의전교자프란 치스코수녀회			2
	느티나무 지역아동센터	3,600	2,880	6,480	1	1	2	(개인)김혜영			
	문흥골아이네 지역아동센터	2,400	3,360	5,760		2	2	(개인)임혜숙			
	비아성가 지역아동센터	2,340	2,080	4,420		2	2	성가소비녀회인천관구			2
	아름드리 지역아동센터	2,340	2,080	4,420		2	2	(개인)이진			
	토마토지역아동센터	3,456	2,304	5,760		3	3	(개인)최희례			
	해돋이 지역아동센터	4800	2640	7440		3	3	(개인)이경주			
	진원 지역아동센터	1,300	3,640	4,940	1	1	2	(개인)최영인			
	사창 성모지역아동센터	2,880	4,080	6,960		2	2	광주구천주교유지재단			
	사거리 성가공부방	480	288	768		1	1	광주구천주교유지재단			2
	장성성모지역아동센터	1,848	3,168	5,016		2	2	광주구천주교유지재단			
	파란꿈지역아동센터	4,910	3,010	7,920	1	2	3	(개인)김은지			
	폴꽃친구지역아동센터	2400	2160	4560		2	2	(개인)이상은			
	정다운지역아동센터	2140	2540	4680		2	2	(개인)박경인			
	보물섬지역아동센터	2,180	2,620	4,800		3	3	(개인)김정우			
	목포느티나무지역아동센터	2,160	2,400	4,560		2	2	가톨릭광주사회복지회			
	두암지역아동센터	3,000	3,750	6,750		2	2	(개인)오진			
	성산 지역아동센터	2,340	2,080	4,420		2	2	(개인)정미숙			
	성요셉 어린이집	15,840	10,560	26,400	1	21	22	(재)천주교까리따스수녀 회			3
	씨튼 어린이집(광주)	11,520	7,680	19,200	1	14	15	사랑의 씨튼수녀회			2
	씨튼 어린이집(강진)	10,320	12,960	23,280	1	14	15	사랑의 씨튼수녀회			
	무안소화어린이집	9,000	7,750	16,750	1	11	12	광주구천주교유지재단			
	화순농주성모어린이집	2,880	5,280	8,160	1	7	8	광주구천주교유지재단			
	장흥군공립성모어린이집	7,296	6,144	13,440	1	11	12	광주구천주교유지재단			
	목포카리타스어린이집	8,400	7,920	16,320	1	11	12	광주구천주교유지재단			
	오치카리타스어린이집	3,168	2,592	5,760		12	12	가톨릭광주사회복지회			
	남구구립카리타스어린이집	10,080	14,880	24,960		23	23	가톨릭광주사회복지회			
	장성군공립성모어린이집	4,560	7,440	12,000	1	11	12	광주구천주교유지재단			
	별밭어린이집	528	420	948	0	6	6	광주구천주교유지재단			1
	행복학교36.5	480	960	1,440	0	1	1	가톨릭광주사회복지회			
	계	168,865	161,574	330,439	28	248	276		0	0	33

구 분	기관명	연이용(수용)인원						종사자			운영단체	거주 성직/수도자		
		남		여		계		남	여	계		신 부	수 사	수 녀
		이용	수용	이용	수용	이용	수용							
노 인 복 지	광주공원노인복지관		6,251		3,523	259,673	9,774	2	12	14	제)천주의성요한의의료		1	
	나주시노인복지관	28,501	1,223	62,979	3,397	91,480	4,620	7	17	24	가톨릭광주사회복지회	1		
	나주까리따스노인복지센터	5,208	19	23,427	81	28,635	100	4	34	38	가톨릭광주사회복지회			
	성모노인요양원			7,660	24	7,660	24	2	13	15	제)광주구천주교회유지재단			1
	성심의집(양로원)			5,475	15	5,475	15		7	7	사랑의선교수녀회			7
	성요셉요양원			890	64	890	64	2	46	48	까리따스수녀회			5
	성요셉의집(무료급식소)	5,400	18	33,600	112	39,000	130	1	1	2	까리따스수녀회			1
	양지회관 무료급식소	3,000	25	5,500	45	8,500	70	3	17	20	복교동성당	1		
	예리고의집(양로원)			3,285	9	3,285	9		4	4	사회복지천주교인보회			2
	예수마음의집	2,555	7	16,790	46	19,345	53	1	16	17	가난한이들의작은자매회	1		9
	메니노인전문요양원	2,920	8	25,550	55	28,470	63	10	34	44	천주의성요한수도회		1	
	진도 카리타스노인복지센터	660	11	3,240	54	3,900	65	2	14	16	가톨릭광주사회복지회			
	꽃단지노인요양공동생활가정			3,285	9	3,285	9		7	7	가톨릭광주사회복지회			3
	프란치스코의집	5,475	15	23,725	65	29,200	80	4	56	60	프란치스코수도회	3	7	
	프란치스코의집 노인복지센터	4,032	28	9,792	68	13,824	96	2	14	16	프란치스코수도회			
	장성군효도노인복지센터	9,564	63	101,672	660	111,236	723	4	26	30	프란치스코수도회			
	목포카리타스재가노인복지센터	962	5	3,006	21	3,968	26	1	16	17	광주구천주교회유지재단			
	함평군노인복지관	8,354	555	16,963	1,124	25,317	1,679	2	7	9	가톨릭광주사회복지회			
	계	76,631	8,228	346,839	9,372	683,143	17,600	47	341	388		6	9	28

구분	기관명	연이용(수용)인원			종사자			운영단체	거주 성직/수도자		
		남	여	계	남	여	계		신부	수사	수녀
장애인복지	바오로빌	0	10,950	10,950		6	6	백선사회봉사원			3
	시각장애인선교회	1,920	3,360	5,280	1		1	시각장애인선교회			
	막달레나의집	2,555		2,555	1	1	2	시각장애인선교회			
	평화의집	1,460		1,460	2		2	시각장애인선교회			
	하람이네	1,460		1,460	3		3	성모승천수도회			
	명도복지관	4,693	3,017	7,710	13	29	42	성골롬반복지재단			1
	명도자립센터	5,520	3,360	8,880	5	3	8	성골롬반복지재단			
	명도어린이집	14,640	6,720	21,360	5	43	48	성골롬반복지재단			
	명도복지관 주간보호센터	4,266	2,370	6,630	1	3	4	성골롬반복지재단			
	명도복지관 단기보호센터	146	87	233		6	6	성골롬반복지재단			
	명도복지관 일신그룹홈	948		948	1	0	1	성골롬반복지재단			
	성골롬반 그룹홈	237	1,422	1,659		2	2	성골롬반복지재단			
	명도사회서비스센터	26,711	15,690	42,401	8	99	107	성골롬반복지재단			
	백선바오로의집	10,950	0	10,950	9	14	23	샬트르성바오로수녀회			4
	바오로빌		10,950	10,950	1	19	20	샬트르성바오로수녀회			3
	바오로 일터	3,840	4,800	8,640	4	4	8	백선사회봉사원			1
	별밭공동체	3,722	1,042	4,764	6	5	11	가톨릭광주사회복지회			
	소화성가정		33	33	2	25	27	예수의소화수녀회			
	소화누리	1,095	33,690	39,785	2	30	32	예수의소화수녀회			2
	소화아람일터	3,360	5,040	8,400	3	5	8	예수의소화수녀회			
	소화천사의집		15,456	15,456	0	35	35	예수의소화수녀회			
	씨튼장애인직업재활센터	6,960	5,280	12,240	7	8	15	사랑의씨튼수녀회			2
	엠마우스복지관	37,815	26,687	64,502	14	26	40	사회복지무지개공동회			
	엠마우스보호작업장	4,080	4,800	8,880	6	4	10	사회복지무지개공동회			
	엠마우스공동생활가정	12	12	24	-	9	9	사회복지무지개공동회	1		
	엠마우스집	7,392	2,688	10,080	5	16	21	사회복지무지개공동회			
	엠마우스어린이집	8,160	4,320	12,480	1	24	25	사회복지무지개공동회			
	엠마우스 주간보호센터	2,594	910	3,504	2	3	5	사회복지무지개공동회			
	씨튼주간보호센터테레사의집	3,840	3,120	6,960	2	5	7	사랑의씨튼수녀회			1
	엠마우스일터	4,560	4,080	8,640	4	5	9	사회복지무지개공동회			
	엠마우스산업	8,400	1,200	9,600	8	7	15	사회복지무지개공동회			
	요한빌리지	7,200	5,700	12,900	2	5	7	천주의성요한수도회			
	작은예수의집	6,935		6,935	7	3	10	사회복지기쁜우리월드			
	광주카리타스 근로시설	6,240	2,400	8,640	8	8	16	가톨릭광주사회복지회			
	광주카리타스 보호작업장	2,567	858	3,425	5	2	7	가톨릭광주사회복지회			
	남구장애인종합복지관	43,984	44,694	20,400	12	18	30	가톨릭광주사회복지회			
	계	238,262	229,736	399,714	150	472	622		1		17

구분	기관명	연이용(수용)인원			종사자			운영단체	거주 성직/수도자		
		남	여	계	남	여	계		신부	수사	수녀
지역 복지	목포시종합사회복지관	26,056	60,798	86,854	6	14	20	광주구천주교회유지재단			
	상동종합사회복지관	28,473	57,810	86,283	5	6	11	광주구천주교회유지재단			
	오치종합사회복지관	44,716	96,596	141,312	6	8	14	가톨릭광주사회복지회			
	상리사회복지관	17,961	41,725	59,686	1	7	8	광주구천주교회유지재단			
	계	117,206	256,929	374,135	18	35	53		0	0	0
여성 복지	성모의집	534	2,296	2,830		7	7	가톨릭광주사회복지회			1
	곡성군가족센터	2,554	5,134	7,688		13	13	가톨릭광주사회복지회			
	강진군가족센터	1,440	9,360	10,800		31	31	(재)사랑의 씨튼수녀회			
	목포시가족센터	626	2,752	3,378		12	12	광주구천주교회유지재단			
	진도군가족센터	2,423	4,558	6,981		29	29	가톨릭광주사회복지회			
	장성군가족센터	2,957	7,331	10,288		55	55	가톨릭광주사회복지회			
	계	10,534	31,431	41,965	0	147	147		0	0	1
자활 기관	목포지역자활센터	11,808	15,120	26,928	4	9	13	가톨릭광주사회복지회			
	신안지역자활센터	19,680	103,296	122,976	3	79	82	가톨릭광주사회복지회			
	계	31,488	118,416	149,904	7	88	95		0	0	0
의료 복지	호스피스 완화의료센터	3,111	2,994	6,105		11	11	천주의성요한수도회		1	
상담	사회사목상담실	206	440	646	2	8	10	광주구천주교회유지재단	1		
기타	전남하나센터	728	2,728	3,456	1	5	6	광주구천주교회유지재단	1		1
	광주이주민지원센터	5,760	4,176	9,936	2	3	5	가톨릭광주사회복지회	1		
	목포이주민지원센터	6,240	2,880	9,120	1	1	2	가톨릭광주사회복지회	1		1
	순천이주민지원센터	402	1,447	1,849		1	1	가톨릭광주사회복지회	1		1
	여수이주민지원센터	60	108	168		1	1	가톨릭광주사회복지회	1		
	안셀모의 집(쉼터)	1,825		1,825	1		1	가톨릭광주사회복지회	1		
	북한이탈주민지원센터	1,200	1,680	2,880		1	1	광주대교구민족화해위원회	1		1
	계	16,215	13,019	29,234	5	12	17		7	0	4
총 합 계		662,312	1,160,938	2,014,639	255	1,354	1,609		14	10	83

※ 기타 신심 사도직 단체

단체명	조직된 본당 수	교구내 전체 회원수		
		남	여	계
마리아사제운동 체나콜로(다락방)	60	558	1223	1,781

### 3. 문화사업

번호	회 관 명	교육 횟수 및 참여 인원																연간총 이용인원			
		연수회		피정		신학 강좌		사상 강좌		학술 강좌		성서 강좌		교양 강좌		특별 강좌				기타	
		횟수	인원	횟수	인원	횟수	인원	횟수	인원	횟수	인원	횟수	인원	횟수	인원	횟수	인원	횟수	인원	횟수	인원
1	광주가톨릭평생교육원	76	2,328	36	640	39	780	47	3,340			411	23,096	3,952	81,538	21	522	322	10,538	4,904	122,782
2	광주가톨릭평화방송									1	20			2	100					3	120
3	목포가톨릭문화회관																				
4	목포선교100주년한국마리아기념관	22	1,094	5	109															27	1203
5	피아골피정집			27	237															27	237
6	아기사슴교육관																				
7	담양 대건센터																				
8	까리따스교육관	17	463	11	315															28	778
9	예수고난회 명상의집			31	563															31	563
10	노안성당청소녀수련원																				
11	글라렛 영성의집	1	13	1	2													2	16	4	31
12	살레시오 피정의집	3	67	13	209															16	276
13	재속프란치스코회관																				
14	순천 예수회영성센터			13	266															13	266
15	광주광역시청소녀수련원	85	12,052																	85	12,052
16	이사벨레떼 영성원			24	132															24	132
17	성모승천수녀회피정의집																				
18	화순베네딕도피정의집	1	14	12	32							2	23							15	69
계		205	16,031	173	2,505	39	780	47	3,340	1	20	413	23,119	3,954	81,638	21	522	324	10,554	5,177	138,509

### 4. 출판사업

출판물명	구 분	종 류	간행구분	발행부수	발행처
1	빛고을	교구주보	주간	55,000	교구
2	어린이빛고을	어린이주보	주간	6,000	교구(청소년사목국)
3	청년빛고을	청년주보(SNS발행)	주간		교구(청소년사목국)
4	하늘지기	교구소공동체교육	월간	6,000	교구(사목국)
5	설레임	회보	격월	2,000	교구(성소국)
6	신학전망	신학자료	계간	800	광주가톨릭대학교
7	빵다섯물고기들	후원회보	반기	4,500	광주사회복지회
8	지붕위에서 외쳐라	후원회보	반기	5,000	광주평화방송
9	별섬 모래한알	회보	월간	200	완도
10	달다	회보	주간	400	연향동