

# 2019 광주대교구 통계

2019. 12. 31. 현재



천주교 광주대교구



# 목 차

<b>I. 개 황</b>	3
1. 관할면적 · 총인구 및 신자총수	3
2. 시·군별 본당 및 공소 분포	3
3. 성직자·수도자	5
4. 신자 증감·총수	5
5. 연도별 교세 신장표 (10년)	5
6. 본당별 현황 (인구·신자·세대·신부·수녀·선교사·공소)	6
<b>II. 신 자</b>	10
1. 신자 총수·증감	10
2. 신자 남녀 구분·증감	11
3. 신자 연령별 구분 (남자)	11
4. 신자 연령별 구분 (여자)	12
전년도(2018) 대비 증감	12
공소 신자수	24
<b>III. 성직자·대신학생</b>	25
1. 성직자 소속·2. 성직자 소임·3. 성직자 연령	26
4. 대신학생 현황	27
<b>IV. 수도자</b>	30
1. 수도자 현황 단체별	30
(1) 교황청 설립 선교·수도회 (남자)	30
(2) 교황청 설립 수도회 (여자)	30
(4) 교구 설립 수도회 (여자)	31
평신도 선교사	31
<b>V. 성 사</b>	32
1. 세례	32
(1) 영세자 연령별 구분 (남자)	33
(2) 영세자 연령별 구분 (여자)	34
2. 혼인	43
3. 기타 / 견진·병자성사·첫영성체·고해성사 등	61
판공성사·냉담교우·주일미사 참여자 비율	94
<b>VI. 신자단체·주일학교</b>	52
1. 신심·사도직 단체	52
2. 신앙교육	55
3. 주일학교	58
4. 주일학교 대상자 연령별 구분	60
<b>VII. 교육기관</b>	64
1. 유치원	64
2. 대학 / 초·중·고등학교	64
<b>VIII. 사 업</b>	65
1. 의료사업	65
2. 사회사업	65
3. 문화사업	68
4. 출판사업	68

※ 명칭과 순서는 천주교중앙협의회 통계 목록에 의함



## I. 개황

### 1. 관할면적 · 총인구 및 신자총수

총 면 적	광주광역시	501.18km <sup>2</sup>	12,844.75km <sup>2</sup>
	전 라 남 도	12,343.58km <sup>2</sup>	

(단위: 명)

총 인 구	구 분	남	여	계
	광주광역시	733,838	746,637	1,480,475
	전 라 남 도	959,644	943,448	1,903,092
	합계	1,693,482	1,690,085	3,383,567
신자총수	광주광역시	82,723	121,517	204,240
	전 라 남 도	68,379	93,030	161,409
	합계	151,102	214,547	365,649
총인구수 대비 신자비율 (%)		8.92	12.69	10.81

### 2. 시 · 군별 본당 및 공소 분포

시·군별	인구수 (명)	면 적 (km <sup>2</sup> )	본당수 (개)	공소수 (개)	신자 현황(명)			지역별 복음화율(%)
					본당 신자	공소 신자	신자 합계	
광주광역시	1,482,151	501.18	53	5	203,267	973	204,240	13.80
목포시	235,423	51.63	10	1	36,467	3	36,470	15.64
순천시	281,397	910.95	9	3	24,449	498	24,947	8.86
여주시	287,868	510.64	8	2	20,554	135	20,689	7.20
나주시	116,640	608.43	7	5	9,679	785	10,464	8.91
광양시	158,162	463.08	3	0	9,066	0	9,066	5.72
강진군	36,598	500.91	1	2	2,205	402	2,607	7.29
고흥군	66,757	807.35	4	3	3,314	260	3,574	5.42
곡성군	30,118	547.46	2	1	1,538	206	1,744	5.94
구례군	27,350	443.25	1	1	1,667	39	1,706	6.37
담양군	47,952	455.09	3	1	3,362	131	3,493	7.35
무안군	83,591	449.71	6	6	8,639	757	9,396	11.35
보성군	43,295	664.04	2	2	3,142	186	3,328	7.94
신안군	42,036	655.61	6	11	3,363	562	3,925	9.55
영광군	55,016	474.94	3	2	2,801	70	2,871	5.24
영암군	58,703	612.55	4	6	2,676	780	3,456	5.86
완도군	53,449	396.61	2	4	1,666	397	2,063	3.91
장성군	46,900	518.40	3	2	4,160	27	4,187	8.94
장흥군	39,913	622.35	2	3	1,862	320	2,182	5.57
진도군	32,631	440.11	2	2	2,511	200	2,711	8.42
함평군	34,100	392.12	4	2	3,957	151	4,108	12.25
해남군	73,280	1,031.33	2	7	3,231	854	4,085	5.69
화순군	64,833	787.01	2	1	4,290	47	4,337	6.81
계	3,383,567	12,844.75	139	72	357,866	7,783	365,649	10.81

▷ 인구는 2019년 12월 기준 안전행정부 '주민등록인구통계'와 법무부 '등록외국인'에서, 면적은 2018년 기준 'e-나라지표'에서 발췌함.

## 시·군별 본당수 및 복음화율

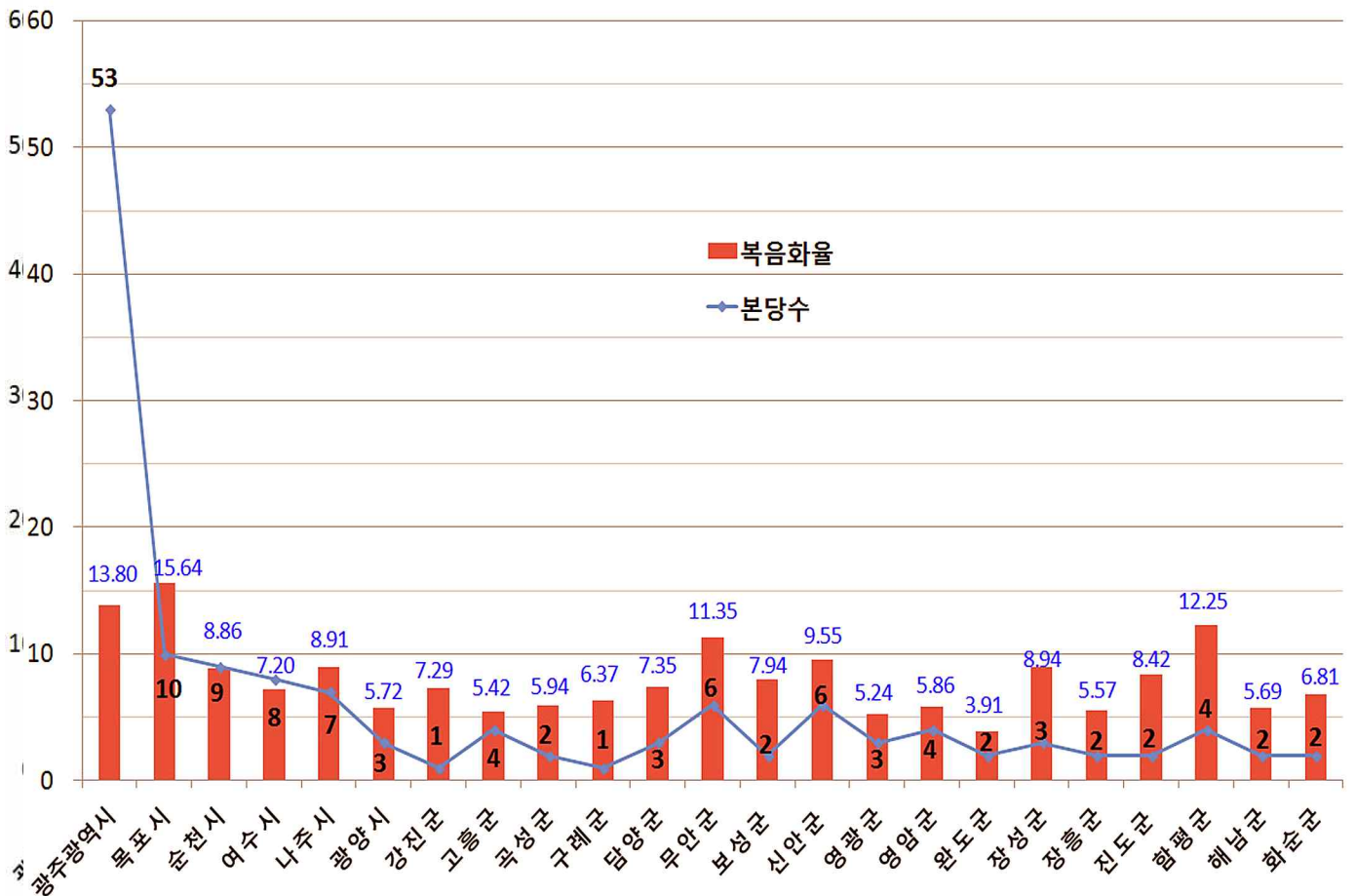

본당수	139개
복음화율	10.81%

### 3. 성직자 · 수도자

(단위: 명)

구 분		주교		본당 사목	특수 사목	공소 사목	군중	국외 연학	교포 사목	해외 선교	안 신 년	휴 양	대 기	후 직	원로 사목	한 국 인	외 국 인	계	2019 새신부	제 적	선 종
		현직	원로 사목																		
교구 소속		2	2	168	43		7	11	7	5	4	2	2	8	28	285		285	5		
선교회	성골롬반외방선교회				3										2		5	5			
	과달루페외방선교회			1	5	1											7	7			
수도회 소속					35	3										31	7	38			
타교구 소속																					
계				169	86	4	7	11	7	5	4	2	2	8	30	316	19	335	5		
수 사					40											37	3	40			
수 녀				121	397	4										512	10	522			

### 4. 신자 증감 · 총수

(단위: 명)

2018년말 신자 총수	2019년 증감 내역					2019년말 신자 총수
	증 가			감 소		
363,697명	영세자 (3,836명)	어른	2,345	사 망 자	2,156	365,649명
		유아	1,003			
		대세자	488			
	교구내 전입		6,528	교구내 전출	6,518	
	타교구 전입		2,167	타교구 전출	2,119	
	교적 재작성		267	교적 정리	92	
	기타		63	기타	24	
	계		12,861	계	10,909	

### 5. 연도별 교세 신장표 (10년)

(단위: 명)

구분 연도	신자 총수	신자 증가		주일 미사		사제 서품	신 학 생	신 설		영세자			냉담교우			
		증가	%	평균 참석	%			본당	공소 특구	어른	유아	증가 %	주소 확인	%	거주 미상	%
2019	365,649	1,952	0.54	58,951	21.93	5	63	1		2,345	1,003	0.64	86,565	23.67	96,779	26.47
2018	363,697	774	0.21	58,361	22.21	7	63	1		2,387	1,136	0.66	86,024	23.65	100,961	27.76
2017	362,923	3,028	0.84	59,326	22.13	7	67	0		2,650	1,207	0.74	83,742	23.07	94,852	26.14
2016	359,895	3,972	1.1	60,261	16.7	6	70	0		3,087	1,425	0.87	83,406	23.18	88,160	24.50
2015	355,923	4,161	1.2	61,762	17.4	6	69	6		3,418	1,481	0.97	77,396	23.19	82,531	23.19
2014	351,762	5,936	1.7	62,253	17.7	10	73	0		3,429	1,448	0.99	72,871	20.72	80,362	22.85
2013	345,826	3,446	1.0	62,586	17.9	8	70	0		3,310	1,430	0.97	74,832	21.35	79,775	22.76
2012	342,380	3,866	1.1	63,388	18.5	5	75	4		3,716	1,339	1.09	74,952	21.86	79,094	18.49
2011	338,514	4,153	1.2	65,474	19.3	9	80	4		4,064	1,527	1.2	67,346	19.89	69,101	20.41
2010	334,361	4,410	1.3	66,653	19.9	6	87	3		4,264	1,474	1.3	71,256	21.3	63,290	18.9
계	—	35,698	—			69		19	0	32,670	13,470	—				

▷ 신자증가와 영세자(어른)의 비율은 전년도 신자수와의 대비임. 2010년부터는 영세자수에 대세자를 따로 표기함.

▷ 냉담교우(거주미상)는 일부 중복교적으로 인한 수가 포함됨. ▷ 2017년부터 주일미사 참여율은 거주미상 냉담교우를 제외함.

6. 본당별 현황 (인구 · 신자 · 세대 · 신부 · 수녀 · 선교사 · 공소)

지구	번호	본당명	인 구	신 자	세대수	신 자 비율(%)	신 부		수 녀		선교사	공 소
							한국인	외국인	수도회명	인원		
광주 광산 1	1	비아동	31,721	3,256	1,440	10.26	1		성가소비녀회	1		
	2	신창동	46,840	2,872	1,311	6.13	1					
	3	쌍암동	47,774	4,916	2,159	10.29	2		천주의섭리수녀회	2		
	4	임곡동	4,362	509	256	11.67	1				1	1
	5	장덕동	78,968	2,638	1,052	3.34	1		마리아의 딸수도회	2		
	6	하남동	23,471	1,892	763	8.06	1					
	7	사거리	7,327	610	278	8.33	1		성가소비녀회	3		2
	8	사 창	10,792	611	282	5.66	1					
	9	장 성	27,446	2,966	1,411	10.81	1		예수성심시녀회	2		
광주 광산 2	10	신 동	30,000	3,609	1,725	12.03	1					
	11	우산동	21,653	1,780	884	8.22	1					
	12	운남동	66,531	4,751	2,222	7.14	1		마리아의전교자 프란치스코수녀회	2		
	13	원 동	50,299	4,368	2,090	8.68	1		천주의섭리수녀회	3	1	2
	14	월곡동	35,368	5,132	2,643	14.51	1		살레시오수녀회	2		
	15	평 동	4,071	748	355	18.37	1					
	16	염 산	8,964	408	192	4.55	1					1
	17	영 광	31,851	1,590	810	4.99	1		마리아의전교자 프란치스코수녀회	4		1
	18	홍 농	12,693	873	421	6.88	1					
광주 남부	19	노대동	38,041	2,665	1,065	7.01	1					
	20	방림동	33,965	5,406	2,684	15.92	2		살레시오수녀회	2		
	21	봉선동	18,655	5,360	2,519	28.73	2		사랑의 씨튼수녀회	2		
	22	봉선유안	20,217	3,027	1,259	14.97	1					
	23	봉선2동	13,256	2,927	1,133	22.08	2					
	24	월산동	50,000	4,178	2,226	8.36	1		거룩한말씀의회	2		
	25	주월동	55,468	3,279	1,605	5.91	1		한국순교복자수녀회	2		
	26	진월동	41,800	5,729	2,660	13.71	1		예수의 까리따스수녀회	2		1
	27	효덕동	17,369	2,070	894	11.92	1					
광주 동부	28	계림동	30,200	3,885	2,159	12.86	1		예수의 까리따스수녀회	1		1
	29	남 동	22,410	4,174	2,644	18.63	1		예수의 까리따스수녀회	2		
	30	산수동	34,223	4,545	2,194	13.28	2		한국순교복자수녀회	2		
	31	지산동	21,558	4,271	2,590	19.81	1			2		
	32	학운동	47,157	5,764	2,770	12.22	2		프란치스코 전교봉사수녀회	2		
	33	호남동	10,264	2,570	1,532	25.04	1					
	34	능 주	13,851	602	270	4.35	1					
	35	화 순	49,707	3,735	1,856	7.51	1		예수수도회	1		1
	36	문흥동	51,351	7,072	3,518	13.77	2		사랑의 씨튼수녀회	2		
광주 북부 1	37	본촌동	27,650	2,448	1070	8.85	1					
	38	서산동	50,000	3,547	1,675	7.09	1		예수성심전교수녀회	2		
	39	양산동	56,521	4,660	2,149	8.24	2		사랑의 씨튼수녀회	2		
	40	오치동	48,600	6,621	3,309	13.62	2		예수성심전교수녀회	2		
	41	곡 성	18,652	1,248	648	6.69	1		노틀담수녀회	1	1	1
	42	옥 과	12,575	496	276	3.94	1					
	43	담 양	29,555	2,059	1,103	6.97	1		인보성체수도회	2		
	44	대 치	9,100	810	388	8.90	1					
	45	창 평	9,005	624	322	6.93	1					



지구	번호	본당명	인 구	신 자	세대수	신 자 비율(%)	신 부		수 녀		선교사	공 소
							한국인	외국인	수도회명	인원		
광주 북부 2	46	임 동	28,600	4,948	2,640	17.30	2		예수의 까리파스수녀회	2		
	47	북 동	16,652	3,974	2,101	23.87	1	1	샬트르성바오로수녀회	2		1
	48	동림동	37,332	3,946	1,771	10.57	1		노틀담수녀회	2		
	49	두암동	39,695	4,844	2,431	12.20	2					
	50	삼각동	40,557	5,248	2,537	12.94	2		샬트르성바오로수녀회	2		
	51	용봉동	33,984	4,933	2,240	14.52	2		영원한 도움의성모수녀회	2		
	52	운암동	57,478	8,263	3,866	14.38	2		거룩한 말씀의회	2		
	53	중흥동	26,142	4,005	2,148	15.32	2					
광주 서부	54	광천동	13,249	2,271	1,033	17.14	1		인보성체수도회	2		
	55	금호동	35,439	4,081	1,774	11.52	2		성모승천봉헌자수녀회	1		
	56	금호2동	30,328	3,750	1,586	12.36	1					
	57	농성동	36,329	4,227	2,147	11.64	1		샬트르성바오로수녀회	2		
	58	쌍촌동	32,870	5,125	2,330	15.59	2		예수의 까리파스수녀회	1		
	59	염주동	23,760	4,628	2,087	19.48	2		예수수도회	2		
	60	유촌동	28,415	1,585	711	5.58	1					
	61	치평동	31,377	5,204	2,433	16.59	2		마리아의 딸수도회	2		
	62	풍암동	29,391	4,518	1,980	15.37	2		예수의 까리파스수녀회	1		
	63	풍암운리	10,252	1,171	479	11.42	1					
	64	화정1동	16,489	1,628	745	9.87	1					
	65	화정3동	13,365	2,219	977	16.60	1					
	66	화정4동	11,404	3,003	1,302	26.33	1					
나주 함평	67	금 암	4,157	724	326	17.42	1					1
	68	나 주	26,884	4,330	2,093	16.11	1		예수의 까리파스수녀회	1		1
	69	남 평	15,837	973	437	6.14	1					1
	70	노 안	9,106	878	263	9.64	1					
	71	다 시	12,421	725	387	5.84	1					1
	72	빛가람동	32,076	1,433	569	4.47	1					
	73	영산포	22,897	1,401	720	6.12	1		예수의 까리파스수녀회	1	수사2	1
	74	학다리	4,932	791	372	16.04	1					2
	75	함 평	12,045	2,183	907	18.12	1		샬트르성바오로수녀회	2		
	76	함평하상	9,962	649	334	6.51	1					
	77	함평호영	5,449	485	218	8.90	1					
목포 무안	78	옥암동	71,495	6,396	2,891	8.95	2		예수의 까리파스수녀회	2		1
	79	용당동	50,000	4,762	2,265	9.52	1		예수의 까리파스수녀회	1		
	80	하 당	45,000	4,702	2,054	10.45	2		예수의 까리파스수녀회	1		
	81	남 악	33,910	1,975	805	5.82	2					
	82	망 운	32,051	867	446	2.71	1		미리내성모성심수녀회	2		3
	83	몽 탄	3,204	648	282	20.22	1					
	84	무 안	15,685	2,280	999	14.54	1		예수의 까리파스수녀회	1		
	85	일 로	8,501	2,419	1,180	28.46	1		인보성체수도회	2		2
	86	청 계	6,632	1,207	576	18.20	1					2
	87	독 천	13,414	685	423	5.11	1				2	2
	88	삼 호	21,711	731	322	3.37	1				1	1
목포 신안	89	경 동	12,986	2,575	1,232	19.83	1		샬트르성바오로수녀회	2		1
	90	대성동	43,384	5,761	2,518	13.28	2		예수의 까리파스수녀회	2		
	91	북교동	12,017	2,838	1,405	23.62	1					
	92	산정동	23,814	1,380	726	5.79	2		샬트르성바오로수녀회	1		1

지구	번호	본당명	인 구	신 자	세대수	신 자 비율(%)	신 부		수 녀		선교사	공 소
							한국인	외국인	수도회명	인원		
목포 신안	93	삼학도	19,051	2,855	1,270	14.99	1					
	94	연 동	23,990	4,209	2,037	17.54	1		사랑의 씨튼수녀회	2		
	95	연산동	15,070	992	404	6.58	1					
	96	신안석문	6,736	859	401	12.75	1				1	
	97	신안인덕	6,405	380	227	5.93	1					
	98	신 의	3,800	497	259	13.08	1		예수성심시녀회	2	1	2
	99	압해도	5,983	687	332	11.48	1					1
	100	자 은	2,335	522	242	22.36	1				1	
	101	흑 산	4,386	980	465	22.34	1				1	6
서남부	102	강 진	35,286	2,607	1,559	7.39	1		사랑의 씨튼수녀회	2	1	2
	103	신 북	14,401	516	276	3.58	1		말씀의 영보수녀회	2		2
	104	영 압	13,009	1,524	764	11.71	1		인보성체수도회	2		1
	105	고 금	9,409	215	128	2.29	1				1	1
	106	완 도	50,689	1,848	973	3.65	1		사랑의 씨튼수녀회	2	1	2
	107	우수영	14,903	1,144	576	7.68	1				3	4
	108	해 남	61,165	2,941	1,513	4.81	1		예수성심시녀회	2	2	2
	109	진 도	17,514	1,657	846	9.46	1		거룩한 말씀의회	2	1	2
	110	진도진길	14,828	1,054	473	7.11	1					
순천	111	금 당	61,650	3,978	1,896	6.45	1		예수의 까리파스수녀회	2		
	112	매곡동	36,526	4,660	2,387	12.76	2		예수성심시녀회	2		1
	113	상 사	8,619	378	181	4.39		1			1	1
	114	서 면	25,100	471	216	1.88	1					
	115	연향동	47,517	3,902	1,768	8.21	2		예수의 까리파스수녀회	2		
	116	저전동	40,595	4,233	2,060	10.43	2		예수의 까리파스수녀회	2		
	117	조곡동	22,746	3,121	1,442	13.72	1		거룩한 말씀의회	2		
	118	조례동	44,000	3,192	1,427	7.25	1		노틀담수녀회	1		
	119	신 대	31,110	1,012	388	3.25	1					
	120	광 양	57,808	2,970	1,513	5.14	1					
	121	광영동	35,496	3,522	1,598	9.92	1					
	122	중 동	59,744	2,574	1,246	4.31	1					
	123	구 례	26,563	1,706	896	6.42	1					1
여수	124	동산동	24,374	2,798	1,451	11.48	1		예수의 까리파스수녀회	2		
	125	문수동	45,886	3,653	1,759	7.96	2					
	126	미평동	41,639	1,702	787	4.09	1					
	127	서교동	56,096	3,391	1,732	6.04	2		한국순교복자수녀회	2		1
	128	선원동	36,000	3,784	1,777	10.51	1		한국순교복자수녀회	1		
	129	소호동	23,679	1,896	799	8.01	1					
	130	신기동	74,200	2,867	1,374	3.86	1					
	131	울 촌	10,698	598	302	5.59	1					1
중남부	132	고 흥	36,290	1,243	640	3.43	1		예수의 까리파스수녀회	2		1
	133	녹 동	18,470	1,730	844	9.37	1		미리내성모성심수녀회	6		2
	134	도 화	11,885	285	159	2.40	1					
	135	소록도	615	316	192	51.38	1		샬트르성바오로수녀회	3		
	136	대 덕	11,040	430	218	3.89	1					2
	137	장 흥	25,460	1,752	897	6.88	1		미리내성모성심수녀회	3	1	1
	138	별 교	31,105	1,455	784	4.68	1		예수의 까리파스수녀회			3
	139	보 성	24,114	1,873	879	7.77	1		미리내성모성심수녀회	3	1	1
계			3,398,163	365,649	175,237	10.76	168	2		142	22	72

## 최근 10년간 신자수 변동 현황



## 최근 10년간 신자 증가율 및 주일미사 참례율

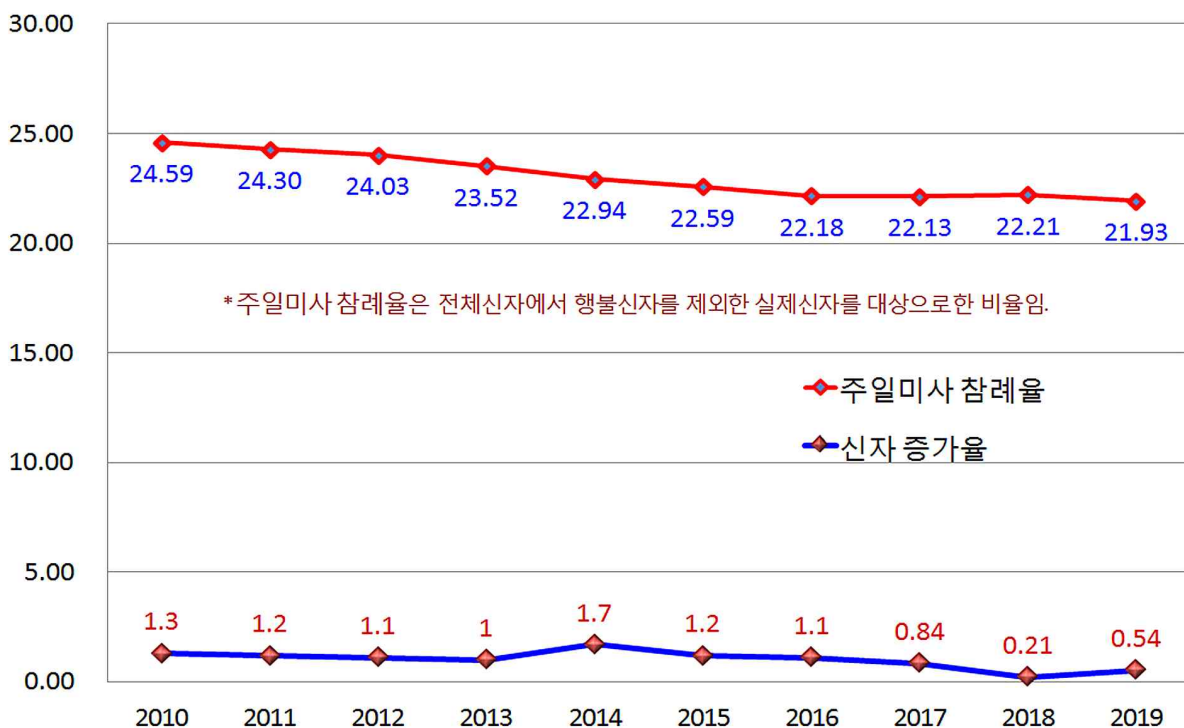

## II. 신자 / 1. 신자 총수 · 증감

지구	번호	본당명	총수 증감			영세자	증 가					사망	감 소				
			2018년 총 수	2019년 총 수	증 감		전 입				증가 총계		전 출				감소 총계
							교구내	타교구	교적 재작성	기타			교구내	타교구	교적 정리	기타	
광주 광산 1	1	비아동	3,204	3,256	52	37	84	16	1	1	139	12	51	22	2		87
	2	신창동	2,903	2,872	-31	62	73	18	1		154	8	135	23	2	17	185
	3	쌍암동	4,859	4,916	57	65	168	28	6		267	24	129	57			210
	4	임곡동	518	509	-9		11	7			18	11	10	6			27
	5	장덕동	2,488	2,638	150	59	127	28		1	215	7	46	12			65
	6	하남동	1,836	1,892	56	28	112	21	1		162	5	82	19			106
	7	사거리	620	610	-10	2	3	6	8	6	25	24	7	1	3		35
	8	사 창	607	611	4	3	9	12			24	1	11	8			20
	9	장 성	2,979	2,966	-13	25	26	19	4	1	75	37	32	18	1		88
광주 광산 2	10	신 동	3,548	3,609	61	41	99	19	5		164	29	51	23			103
	11	우산동	1,781	1,780	-1	17	17	2		4	40	10	29	2			41
	12	운남동	4,652	4,751	99	64	92	40	3	1	200	13	60	28			101
	13	원 동	4,360	4,368	8	28	80	17	4		129	33	74	14			121
	14	월곡동	5,130	5,132	2	37	61	22	4		124	15	92	13	2		122
	15	평 동	735	748	13	19	10				29	4	8	4			16
	16	염 산	401	408	7	6	10				16	4	5				9
	17	영 광	1,587	1,590	3	18	11	20	1	1	51	6	25	17			48
	18	홍 농	855	873	18	14	6	14			34	4	1	11			16
광주 남부	19	노대동	2,570	2,665	95	39	121	13	1		174	14	37	28			79
	20	방림동	5,396	5,406	10	74	113	12	2		201	32	130	29			191
	21	봉선동	5,274	5,360	86	61	137	18	9		225	12	111	16			139
	22	봉선유안	3,009	3,027	18	13	63	10	2	1	89	13	50	8			71
	23	봉선2동	2,802	2,927	125	59	147	16	1		223	16	45	37			98
	24	월산동	4,197	4,178	-19	26	70	4	4		104	6	87	11	19		123
	25	주월동	3,322	3,279	-43	19	53	4	4		80	23	82	18			123
	26	진월동	5,636	5,729	93	59	141	37	4	1	242	19	115	15			149
	27	효덕동	2,052	2,070	18	34	57	18			109	12	61	18			91
광주 동부	28	계림동	3,888	3,885	-3	22	118	17	1		158	29	99	30	3		161
	29	남 동	4,198	4,174	-24	21	31	8	8		68	29	49	14			92
	30	산수동	4,579	4,545	-34	48	59	20	1		128	44	92	26			162
	31	지산동	4,312	4,271	-41	39	27	7	1		74	15	86	14			115
	32	학운동	5,660	5,764	104	48	169	23	1		241	29	81	27			137
	33	호남동	2,566	2,570	4	16	35	4	4		59	16	30	9			55
	34	능 주	610	602	-8	5	13	3			21	7	15	7			29
	35	화 순	3,684	3,735	51	47	59	22	3		131	25	38	17			80
	광주 북부 1	36	문흥동	7,112	7,072	-40	62	93	23			178	36	141	41		
37		본촌동	2,367	2,448	81	29	101	16			146	14	44	5	2		65
38		서산동	3,519	3,547	28	20	66	28	13		127	15	66	18			99
39		양산동	4,573	4,660	87	61	136	37	3		237	16	95	39			150
40		오치동	6,632	6,621	-11	36	114	29	4	3	186	30	137	29	1		197
41		곡 성	1,250	1,248	-2	10	10	14	1	1	36	11	12	15			38
42		옥 과	485	496	11	7	19	5	2		33	4	15	3			22
43		담 양	2,000	2,059	59	39	44	19	4		106	18	14	15			47
44		대 치	781	810	29	13	21	10		2	46	9	8				17
45		창 평	643	624	-19	5	8	5			18	13	18	6			37

지구	번호	본당명	총수 증감			증 가						감 소					
			2018년 총 수	2019년 총 수	증 감	영세자	전 입				증가 총계	사망	전 출				감소 총계
							교구내	타교구	교적 재작성	기타			교구내	타교구	교적 정리	기타	
광주 북부 2	46	임 동	5,025	4,948	-77	48	64	5	2		119	18	152	26			196
	47	북 동	4,038	3,974	-64	33	19	7	1		60	28	71	24	1		124
	48	동림동	3,902	3,946	44	28	71	22	1		122	16	54	8			78
	49	두암동	4,871	4,844	-27	31	55	25	1	1	113	26	86	28			140
	50	삼각동	5,221	5,248	27	104	96	18	3		221	23	148	23			194
	51	용봉동	4,860	4,933	73	86	121	20	1		228	20	103	32			155
	52	운암동	8,273	8,263	-10	76	137	35	21		269	44	192	29	14		279
	53	중흥동	4,037	4,005	-32	25	68	12	2		107	31	87	21			139
광주 서부	54	광천동	2,282	2,271	-11	26	34	2			62	16	40	17			73
	55	금호동	4,066	4,081	15	50	93	9	2		154	22	87	30			139
	56	금호2동	3,737	3,750	13	38	72	34	1		145	24	80	28			132
	57	농성동	4,247	4,227	-20	28	72	22	4		126	15	113	17	1		146
	58	쌍촌동	5,131	5,125	-6	52	80	6			138	22	99	19	4		144
	59	염주동	4,639	4,628	-11	67	50	3	1	1	122	25	89	19			133
	60	유촌동	1,578	1,585	7	15	54	9			78	12	51	8			71
	61	치평동	5,138	5,204	66	88	73	37	4	1	203	18	86	30	3		137
	62	풍암동	4,513	4,518	5	59	61	26	2		148	16	109	16	2		143
	63	풍암우리	1,152	1,171	19	19	53	7	2	2	83	4	51	9			64
	64	화정1동	1,603	1,628	25	27	49	13			89	4	56	4			64
	65	화정3동	2,165	2,219	54	43	64	10		3	120	12	43	10	1		66
	66	화정4동	3,020	3,003	-17	33	27	10			70	16	55	16			87
나주 함평	67	금 암	724	724	0	4	7	4			15	6	4	5			15
	68	나 주	4,243	4,330	87	68	62	28	9		167	24	40	15	1		80
	69	남 평	949	973	24	2	65	4	1		72	11	28	9			48
	70	노 안	894	878	-16	4	3	1			8	21	2	1			24
	71	다 시	728	725	-3	10	8	3	2		23	8	15	3			26
	72	빛가람동	1,272	1,433	161	50	136	85			271	6	59	45			110
	73	영산포	1,428	1,401	-27	9	11	9	1	7	37	18	42	4			64
	74	학다리	798	791	-7	8	3	3			14	8	10	3			21
	75	함 평	2,159	2,183	24	25	24	14	2		65	16	16	8	1		41
	76	함평하상	644	649	5	6	9	3	3		21	5	9	2			16
	77	함평호영	473	485	12	1	11	5			17	1	3	1			5
목포 무안	78	옥암동	6,250	6,396	146	89	178	59	1		327	40	91	50			181
	79	용당동	4,786	4,762	-24	43	61	13		1	118	22	105	15			142
	80	하 당	4,689	4,702	13	28	81	40	7		156	24	85	33	1		143
	81	남 악	1,925	1,975	50	35	59	16	1		111	7	46	8			61
	82	망 운	868	867	-1	3	3	9			15	13	2	1			16
	83	몽 탄	646	648	2	8	6	4			18	5	3	8			16
	84	무 안	2,280	2,280	0	18	14	9	4		45	13	17	15			45
	85	일 로	2,415	2,419	4	14	16	12			42	18	11	9			38
	86	청 계	1,210	1,207	-3	17	8	10			35	16	11	11			38
	87	독 천	679	685	6	3	14	6			23	2	9	6			17
	88	삼 호	738	731	-7	1	4	15			20	1	23	3			27
목포 신안	89	경 동	2,582	2,575	-7	39	33	7	8	1	88	25	41	28	1		95
	90	대성동	5,786	5,761	-25	49	59	12	1		121	35	89	22			146
	91	북교동	2,860	2,838	-22	9	14	6	3		32	21	15	18			54
	92	산정동	1,383	1,380	-3	12	16		1		29	11	14	7			32

지구	번호	본당명	총수 증감			증 가						감 소					
			2018 총 수	2019 총 수	증 감	영세자	전 입				증가 총계	사망	전 출				감소 총계
							교구내	타교구	교적 재작성	기타			교구내	타교구	교적 정리	기타	
목포 신안	93	삼학도	2,881	2,855	-26	8	16	3			27	13	28	12			53
	94	연 동	4,268	4,209	-59	20	12	6	1		39	19	69	10			98
	95	연산동	957	992	35	19	43	10		1	73	10	24	4			38
	96	신안석문	868	859	-9	6		3			9	13		4	1		18
	97	신안인덕	387	380	-7			1			1	3	1	4			8
	98	신 의	509	497	-12	4		2			6	11	6	1			18
	99	압해도	688	687	-1		1	6			7	5	2	1			8
	100	자 은	529	522	-7	2	2	1			5	8	2	2			12
	101	흑 산	1,096	980	-116	2	8	4	6		20	121	7	8			136
서남부	102	강 진	2,823	2,607	-216	25	16	17	1	1	60	22	225	29			276
	103	신 북	506	516	10	7	9	8	3		27		9	8			17
	104	영 암	1,528	1,524	-4	19	11	7		2	39	30	7	6			43
	105	고 금	0	215	215		222	3			225		8	2			10
	106	완 도	1,828	1,848	20	14	12	20			46	9	14	3			26
	107	우수영	1,161	1,144	-17	10	12	1			23	32	2	6			40
	108	해 남	2,912	2,941	29	33	19	23	10		85	12	17	15	12		56
	109	진 도	1,662	1,657	-5	7	3	6	2		18	5	10	8			23
	110	진도진길	1,049	1,054	5	2		4	7		13	3	2	3			8
순천	111	금 당	3,976	3,978	2	50	49	16	3	13	131	7	93	23	1	5	129
	112	매곡동	4,631	4,660	29	44	38	13	1		96	17	36	14			67
	113	상 사	360	378	18	4	24	4			32	8	5	1			14
	114	서 면	449	471	22	10	22	4	1		37	2	12	1			15
	115	연향동	3,897	3,902	5	26	42	23	1		92	3	56	28			87
	116	저전동	4,221	4,233	12	30	42	23	1		96	24	39	21			84
	117	조곡동	3,112	3,121	9	27	27	6			60	10	26	13		2	51
	118	조례동	3,140	3,192	52	35	78	29	1		143	11	51	29			91
	119	신 대	894	1,012	118	17	103	30	1		151		22	11			33
	120	광 양	2,926	2,970	44	43	39	29	2		113	11	30	28			69
	121	광영동	3,460	3,522	62	43	37	41			121	9	26	24			59
	122	중 동	2,542	2,574	32	13	30	74			117	8	47	30			85
	123	구 례	1,668	1,706	38	14	28	32	2		76	12	14	12			38
여수	124	동산동	2,805	2,798	-7	19	25	11	5		60	13	30	24			67
	125	문수동	3,628	3,653	25	39	21	27	2		89	11	43	9	1		64
	126	미평동	1,725	1,702	-23	8	9	17			34	3	44	10			57
	127	서교동	3,341	3,391	50	45	32	37	1	1	116	20	25	20	1		66
	128	선원동	3,794	3,784	-10	34	36	31	2		103	13	70	28	2		113
	129	소호동	1,907	1,896	-11	25	24	25	2		76	5	49	33			87
	130	신기동	2,836	2,867	31	43	43	30	2	2	120	16	42	31			89
	131	율 촌	594	598	4	5	2	8		1	16	8	2	2			12
중남부	132	고 흥	1,235	1,243	8	7	5	27	1		40	6	18	8			32
	133	녹 동	1,746	1,730	-16	18	4	16	1		39	16	18	21			55
	134	도 화	278	285	7	5	2	8	3		18	2	3	4	2		11
	135	소록도	326	316	-10	4	3	7	2		16	5	4	17			26
	136	대 덕	437	430	-7	4		8			12	3	7	3	6		19
	137	장 흥	1,725	1,752	27	32	17	16		2	67	15	10	15			40
	138	별 교	1,439	1,455	16	27	4	17			48	13	11	7	1		32
	138	보 성	1,866	1,873	7	19	14	13			46	26	4	9			39
계			363,697	365,649	1,952	3,836	6,528	2,167	267	63	12,861	2,156	6,518	2,119	92	24	10,909

## 지구별 신자 현황

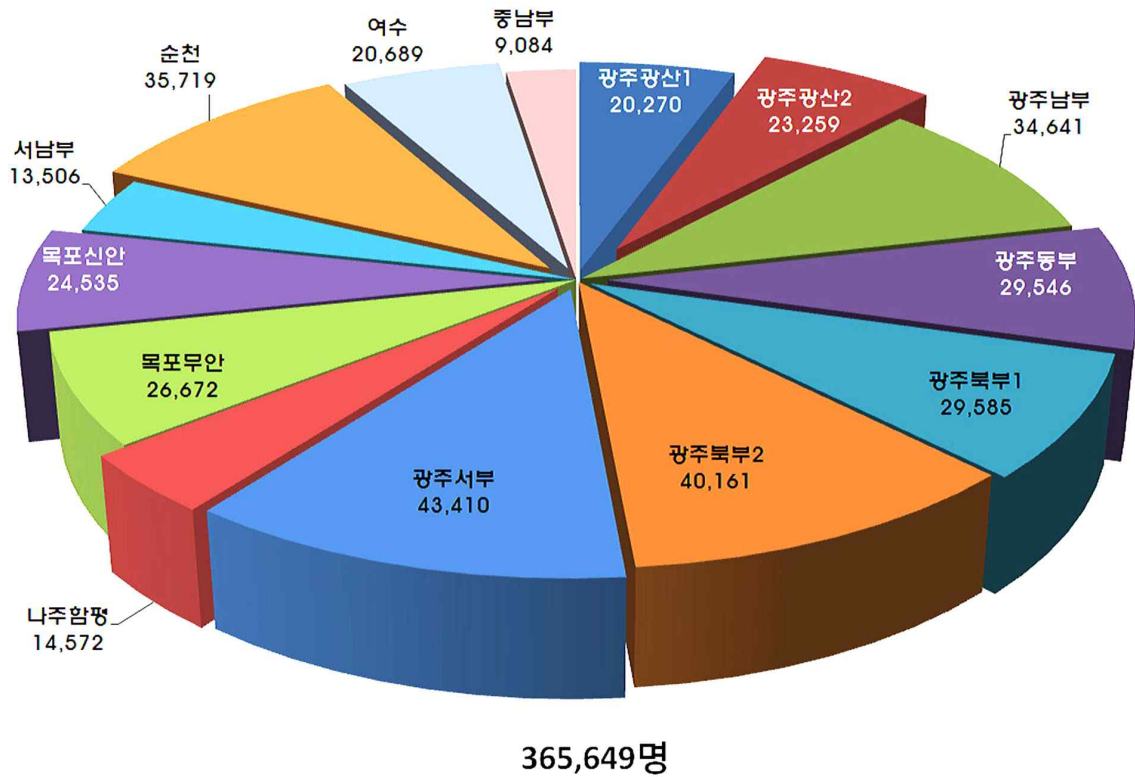

## 신자 남·여 현황

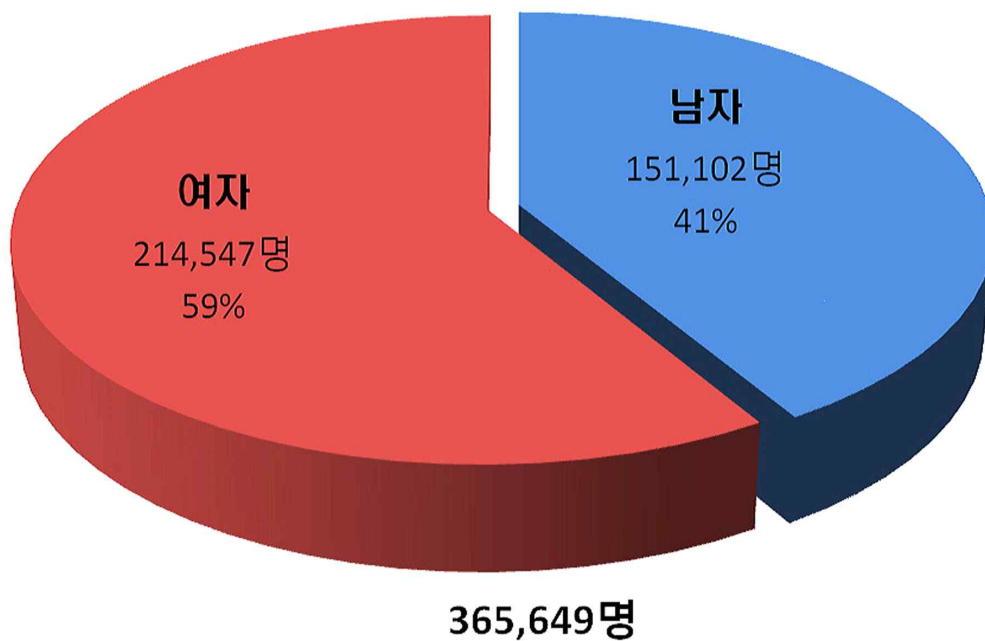

2. 신자 남녀 구분 · 증감

지구	번호	본당명	2018년 신자			2019년 신자			남		여		2019년 증감률
			남	여	계	남	여	계	증감	증감률	증감	증감률	
광주 광산 1	1	비아동	1,326	1,878	3,204	1,361	1,895	3,256	35	2.64	17	0.91	1.62
	2	신창동	1,286	1,617	2,903	1,277	1,595	2,872	-9	-0.70	-22	-1.36	-1.07
	3	쌍암동	2,124	2,735	4,859	2,151	2,765	4,916	27	1.27	30	1.10	1.17
	4	임곡동	225	293	518	222	287	509	-3	-1.33	-6	-2.05	-1.74
	5	장덕동	1,038	1,450	2,488	1,113	1,525	2,638	75	7.23	75	5.17	6.03
	6	하남동	768	1,068	1,836	791	1,101	1,892	23	2.99	33	3.09	3.05
	7	사거리	260	360	620	255	355	610	-5	-1.92	-5	-1.39	-1.61
	8	사 창	286	321	607	289	322	611	3	1.05	1	0.31	0.66
	9	장 성	1,207	1,772	2,979	1,200	1,766	2,966	-7	-0.58	-6	-0.34	-0.44
광주 광산 2	10	신 동	1,431	2,117	3,548	1,469	2,140	3,609	38	2.66	23	1.09	1.72
	11	우산동	740	1,041	1,781	740	1,040	1,780	0	-	-1	-0.10	-0.06
	12	운남동	1,967	2,685	4,652	2,027	2,724	4,751	60	3.05	39	1.45	2.13
	13	원 동	1,829	2,531	4,360	1,838	2,530	4,368	9	0.49	-1	-0.04	0.18
	14	월곡동	2,060	3,070	5,130	2,062	3,070	5,132	2	0.10	0	-	0.04
	15	평 동	295	440	735	298	450	748	3	1.02	10	2.27	1.77
	16	염 산	161	240	401	166	242	408	5	3.11	2	0.83	1.75
	17	영 광	671	916	1,587	671	919	1,590	0	-	3	0.33	0.19
	18	홍 농	424	431	855	433	440	873	9	2.12	9	2.09	2.11
광주 남부	19	노대동	1,123	1,447	2,570	1,153	1,512	2,665	30	2.67	65	4.49	3.70
	20	방림동	2,117	3,279	5,396	2,123	3,283	5,406	6	0.28	4	0.12	0.19
	21	봉선동	2,074	3,200	5,274	2,114	3,246	5,360	40	1.93	46	1.44	1.63
	22	봉선유안	1,126	1,883	3,009	1,133	1,894	3,027	7	0.62	11	0.58	0.60
	23	봉선2동	1,192	1,610	2,802	1,258	1,669	2,927	66	5.54	59	3.66	4.46
	24	월산동	1,653	2,544	4,197	1,648	2,530	4,178	-5	-0.30	-14	-0.55	-0.45
	25	주월동	1,323	1,999	3,322	1,320	1,959	3,279	-3	-0.23	-40	-2.00	-1.29
	26	진월동	2,252	3,384	5,636	2,310	3,419	5,729	58	2.58	35	1.03	1.65
	27	효덕동	861	1,191	2,052	870	1,200	2,070	9	1.05	9	0.76	0.88
광주 동부	28	계림동	1,367	2,521	3,888	1,381	2,504	3,885	14	1.02	-17	-0.67	-0.08
	29	남 동	1,547	2,651	4,198	1,536	2,638	4,174	-11	-0.71	-13	-0.49	-0.57
	30	산수동	1,736	2,843	4,579	1,733	2,812	4,545	-3	-0.17	-31	-1.09	-0.74
	31	지산동	1,437	2,875	4,312	1,424	2,847	4,271	-13	-0.90	-28	-0.97	-0.95
	32	학운동	2,189	3,471	5,660	2,236	3,528	5,764	47	2.15	57	1.64	1.84
	33	호남동	961	1,605	2,566	959	1,611	2,570	-2	-0.21	6	0.37	0.16
	34	능 주	268	342	610	267	335	602	-1	-0.37	-7	-2.05	-1.31
	35	화 순	1,510	2,174	3,684	1,522	2,213	3,735	12	0.79	39	1.79	1.38
	36	문흥동	2,695	4,417	7,112	2,690	4,382	7,072	-5	-0.19	-35	-0.79	-0.56
광주 북부 1	37	본촌동	1,024	1,343	2,367	1,059	1,389	2,448	35	3.42	46	3.43	3.42
	38	서산동	1,471	2,048	3,519	1,500	2,047	3,547	29	1.97	-1	-0.05	0.80
	39	양산동	1,907	2,666	4,573	1,951	2,709	4,660	44	2.31	43	1.61	1.90
	40	오치동	2,785	3,847	6,632	2,818	3,803	6,621	33	1.18	-44	-1.14	-0.17
	41	곡 성	523	727	1,250	523	725	1,248	0	-	-2	-0.28	-0.16
	42	옥 과	212	273	485	216	280	496	4	1.89	7	2.56	2.27
	43	담 양	766	1,234	2,000	795	1,264	2,059	29	3.79	30	2.43	2.95
	44	대 치	315	466	781	332	478	810	17	5.40	12	2.58	3.71
	45	창 평	263	380	643	254	370	624	-9	-3.42	-10	-2.63	-2.95



지구	번호	본당명	2018년 신자			2019년 신자			남		여		2019년 증감률
			남	여	계	남	여	계	증감	증감률	증감	증감률	
광주 북부 2	46	임 동	1,997	3,028	5,025	1,938	3,010	4,948	-59	-2.95	-18	-0.59	-1.53
	47	북 동	1,624	2,414	4,038	1,604	2,370	3,974	-20	-1.23	-44	-1.82	-1.58
	48	동림동	1,612	2,290	3,902	1,632	2,314	3,946	20	1.24	24	1.05	1.13
	49	두암동	1,871	3,000	4,871	1,864	2,980	4,844	-7	-0.37	-20	-0.67	-0.55
	50	삼각동	2,442	2,779	5,221	2,478	2,770	5,248	36	1.47	-9	-0.32	0.52
	51	용봉동	2,044	2,816	4,860	2,055	2,878	4,933	11	0.54	62	2.20	1.50
	52	운암동	3,425	4,848	8,273	3,422	4,841	8,263	-3	-0.09	-7	-0.14	-0.12
	53	중흥동	1,572	2,465	4,037	1,564	2,441	4,005	-8	-0.51	-24	-0.97	-0.79
광주 서부	54	광천동	913	1,369	2,282	908	1,363	2,271	-5	-0.55	-6	-0.44	-0.48
	55	금호동	1,680	2,386	4,066	1,698	2,383	4,081	18	1.07	-3	-0.13	0.37
	56	금호2동	1,549	2,188	3,737	1,563	2,187	3,750	14	0.90	-1	-0.05	0.35
	57	농성동	1,703	2,544	4,247	1,704	2,523	4,227	1	0.06	-21	-0.83	-0.47
	58	쌍촌동	2,083	3,048	5,131	2,083	3,042	5,125	0	-	-6	-0.20	-0.12
	59	염주동	1,825	2,814	4,639	1,821	2,807	4,628	-4	-0.22	-7	-0.25	-0.24
	60	유촌동	651	927	1,578	652	933	1,585	1	0.15	6	0.65	0.44
	61	치평동	2,058	3,080	5,138	2,090	3,114	5,204	32	1.55	34	1.10	1.28
	62	풍암동	1,794	2,719	4,513	1,798	2,720	4,518	4	0.22	1	0.04	0.11
	63	풍암운리	498	654	1,152	504	667	1,171	6	1.20	13	1.99	1.65
	64	화정1동	645	958	1,603	656	972	1,628	11	1.71	14	1.46	1.56
	65	화정3동	891	1,274	2,165	904	1,315	2,219	13	1.46	41	3.22	2.49
	66	화정4동	1,226	1,794	3,020	1,220	1,783	3,003	-6	-0.49	-11	-0.61	-0.56
나주 합평	67	금 암	331	393	724	330	394	724	-1	-0.30	1	0.25	-
	68	나 주	1,769	2,474	4,243	1,812	2,518	4,330	43	2.43	44	1.78	2.05
	69	남 평	422	527	949	436	537	973	14	3.32	10	1.90	2.53
	70	노 안	393	501	894	387	491	878	-6	-1.53	-10	-2.00	-1.79
	71	다 시	269	459	728	268	457	725	-1	-0.37	-2	-0.44	-0.41
	72	빛가람동	579	693	1,272	649	784	1,433	70	12.09	91	13.13	12.66
	73	영산포	549	879	1,428	540	861	1,401	-9	-1.64	-18	-2.05	-1.89
	74	학다리	311	487	798	305	486	791	-6	-1.93	-1	-0.21	-0.88
	75	합 평	927	1,232	2,159	945	1,238	2,183	18	1.94	6	0.49	1.11
	76	합평하상	262	382	644	267	382	649	5	1.91	0	-	0.78
	77	합평호영	188	285	473	195	290	485	7	3.72	5	1.75	2.54
목포 무안	78	옥암동	2,686	3,564	6,250	2,762	3,634	6,396	76	2.83	70	1.96	2.34
	79	용당동	2,041	2,745	4,786	2,029	2,733	4,762	-12	-0.59	-12	-0.44	-0.50
	80	하 당	1,965	2,724	4,689	1,975	2,727	4,702	10	0.51	3	0.11	0.28
	81	남 악	857	1,068	1,925	882	1,093	1,975	25	2.92	25	2.34	2.60
	82	망 운	349	519	868	349	518	867	0	-	-1	-0.19	-0.12
	83	몽 탄	273	373	646	276	372	648	3	1.10	-1	-0.27	0.31
	84	무 안	967	1,313	2,280	973	1,307	2,280	6	0.62	-6	-0.46	-
	85	일 로	1,151	1,264	2,415	1,150	1,269	2,419	-1	-0.09	5	0.40	0.17
	86	청 계	505	705	1,210	503	704	1,207	-2	-0.40	-1	-0.14	-0.25
	87	독 천	252	427	679	258	427	685	6	2.38	0	-	0.88
	88	삼 호	338	400	738	331	400	731	-7	-2.07	0	-	-0.95
목포 신안	89	경 동	1,018	1,564	2,582	1,028	1,547	2,575	10	0.98	-17	-1.09	-0.27
	90	대성동	2,452	3,334	5,786	2,445	3,316	5,761	-7	-0.29	-18	-0.54	-0.43
	91	북교동	1,171	1,689	2,860	1,163	1,675	2,838	-8	-0.68	-14	-0.83	-0.77
	92	산정동	569	814	1,383	568	812	1,380	-1	-0.18	-2	-0.25	-0.22

지구	번호	본당명	2018년 신자			2019년 신자			남		여		2019년 증감률
			남	여	계	남	여	계	증감	증감률	증감	증감률	
목포 신안	93	삼학도	1,168	1,713	2,881	1,149	1,706	2,855	-19	-1.63	-7	-0.41	-0.90
	94	연 동	1,699	2,569	4,268	1,692	2,517	4,209	-7	-0.41	-52	-2.02	-1.38
	95	연산동	441	516	957	453	539	992	12	2.72	23	4.46	3.66
	96	신안석문	358	510	868	357	502	859	-1	-0.28	-8	-1.57	-1.04
	97	신안인덕	153	234	387	152	228	380	-1	-0.65	-6	-2.56	-1.81
	98	신 의	229	280	509	221	276	497	-8	-3.49	-4	-1.43	-2.36
	99	압해도	270	418	688	271	416	687	1	0.37	-2	-0.48	-0.15
	100	자 은	201	328	529	202	320	522	1	0.50	-8	-2.44	-1.32
	101	흑 산	445	651	1,096	399	581	980	-46	-10.34	-70	-10.75	-10.58
서남부	102	강 진	988	1,835	2,823	884	1,723	2,607	-104	-10.53	-112	-6.10	-7.65
	103	신 북	220	286	506	224	292	516	4	1.82	6	2.10	1.98
	104	영 암	617	911	1,528	626	898	1,524	9	1.46	-13	-1.43	-0.26
	105	고 금	0	0	0	98	117	215	98	-	117	-	-
	106	완 도	828	1,000	1,828	838	1,010	1,848	10	1.21	10	1.00	1.09
	107	우수영	512	649	1,161	508	636	1,144	-4	-0.78	-13	-2.00	-1.46
	108	해 남	1,280	1,632	2,912	1,301	1,640	2,941	21	1.64	8	-	1
	109	진 도	685	977	1,662	687	970	1,657	2	0.29	-7	-0.72	-0.30
	110	진도진길	460	589	1,049	459	595	1,054	-1	-0.22	6	1.02	0.48
순천	111	금 당	1,714	2,262	3,976	1,735	2,243	3,978	21	1.23	-19	-0.84	0.05
	112	매곡동	2,045	2,586	4,631	2,064	2,596	4,660	19	0.93	10	0.39	0.63
	113	상 사	148	212	360	157	221	378	9	6.08	9	4.25	5.00
	114	서 면	183	266	449	193	278	471	10	5.46	12	4.51	4.90
	115	연향동	1,624	2,273	3,897	1,625	2,277	3,902	1	0.06	4	0.18	0.13
	116	저전동	1,760	2,461	4,221	1,769	2,464	4,233	9	0.51	3	0.12	0.28
	117	조곡동	1,278	1,834	3,112	1,283	1,838	3,121	5	0.39	4	0.22	0.29
	118	조례동	1,317	1,823	3,140	1,348	1,844	3,192	31	2.35	21	1.15	1.66
	119	신 대	401	493	894	452	560	1,012	51	12.72	67	13.59	13.20
	120	광 양	1,228	1,698	2,926	1,254	1,716	2,970	26	2.12	18	1.06	1.50
	121	광영동	1,546	1,914	3,460	1,581	1,941	3,522	35	2.26	27	1.41	1.79
	122	증 동	1,167	1,375	2,542	1,194	1,380	2,574	27	2.31	5	0.36	1.26
	123	구 례	702	966	1,668	723	983	1,706	21	2.99	17	1.76	2.28
여수	124	동산동	1,152	1,653	2,805	1,150	1,648	2,798	-2	-0.17	-5	-0.30	-0.25
	125	문수동	1,529	2,099	3,628	1,553	2,100	3,653	24	1.57	1	0.05	0.69
	126	미평동	758	967	1,725	760	942	1,702	2	0.26	-25	-2.59	-1.33
	127	서교동	1,405	1,936	3,341	1,438	1,953	3,391	33	2.35	17	0.88	1.50
	128	선원동	1,657	2,137	3,794	1,651	2,133	3,784	-6	-0.36	-4	-0.19	-0.26
	129	소호동	829	1,078	1,907	825	1,071	1,896	-4	-0.48	-7	-0.65	-0.58
	130	신기동	1,211	1,625	2,836	1,229	1,638	2,867	18	1.49	13	0.80	1.09
	131	울 촌	257	337	594	258	340	598	1	0.39	3	0.89	0.67
중남부	132	고 흥	517	718	1,235	525	718	1,243	8	1.55	0	-	0.65
	133	녹 동	729	1017	1,746	726	1,004	1,730	-3	-0.41	-13	-1.28	-0.92
	134	도 화	116	162	278	120	165	285	4	3.45	3	1.85	2.52
	135	소록도	146	180	326	142	174	316	-4	-2.74	-6	-3.33	-3.07
	136	대 덕	191	246	437	189	241	430	-2	-1.05	-5	-2.03	-1.60
	137	장 흥	756	969	1,725	770	982	1,752	14	1.85	13	1.34	1.57
	138	벌 교	593	846	1,439	599	856	1,455	6	1.01	10	1.18	1.11
	139	보 성	789	1,077	1,866	796	1,077	1,873	7	0.89	0	-	0.38
계			149,794	213,903	363,697	151,102	214,547	365,649	1,308	0.87	644	0.30	0.54

### 3. 신자 연령별 구분 (남자)

지구	번호	본당명	0-4세	5-9세	10-14세	15-19세	20-24세	25-29세	30-34세	35-39세	40-44세	45-49세	50-54세	55-59세	60-64세	65-69세	70-74세	75-79세	80-84세	85-89세	90-94세	95-99세	100세 이상	연령 미상	계
광주광산1	1	비아동	8	18	22	73	166	213	118	90	61	69	107	158	110	58	44	18	16	12					1,361
	2	신창동	16	64	83	103	150	156	70	85	98	107	112	79	49	35	30	24	13	1		2			1,277
	3	쌍암동	17	49	95	116	235	357	183	131	104	152	174	188	155	78	50	30	27	6	2	2			2,151
	4	임곡동	1	4	4	3	20	28	15	21	10	16	7	21	17	11	11	13	7	7	3		1	2	222
	5	장덕동	14	87	118	79	107	81	54	86	108	107	77	61	52	34	27	9	5	3	2		2		1,113
	6	하남동	23	47	54	40	68	85	54	84	54	51	40	49	57	40	23	12	7	2	1				791
	7	사거리	2	3	6	6	12	19	17	19	22	19	22	26	21	17	15	11	13	3	1			1	255
	8	사 창	1	11	17	8	18	14	17	18	11	18	20	24	34	23	21	11	16	3	2		1	1	289
	9	장 성	8	27	19	35	61	69	71	81	83	83	81	114	133	95	94	62	40	24	7	7		6	1,200
광주광산2	10	신 동	23	22	34	31	100	128	86	146	115	136	111	140	107	82	85	56	50	9	4	3	1		1,469
	11	우산동	5	7	7	19	63	105	60	70	42	40	48	82	76	42	29	20	17	5	2	1			740
	12	운남동	24	71	77	120	245	330	125	138	154	126	153	166	108	60	60	30	28	7	5				2,027
	13	원 동	12	34	46	65	126	171	162	184	177	142	121	121	130	111	82	83	38	17	5	4		7	1,838
	14	월곡동	13	20	63	69	200	267	182	171	135	127	162	191	188	96	66	42	27	12	13	6	2	10	2,062
	15	평 동		7	6	5	11	20	17	14	23	27	12	23	38	37	17	21	7	6	2	1	3	1	298
	16	염 산	1	1		3	8	17	13	22	7	13	11	14	13	11	10	9	9	2	1		1		166
	17	영 광	2	12	20	23	54	74	44	53	55	55	62	55	50	27	32	21	13	10	4	1	1	3	671
	18	홍 농	7	13	4	25	41	41	31	28	24	35	39	53	34	21	5	17	8	4	1	1	1		433
광주남부	19	노대동	18	58	46	43	55	106	89	126	116	69	50	75	100	73	78	28	17	5	1				1,153
	20	방림동	17	51	52	51	100	171	149	206	168	173	134	149	204	151	124	108	60	37	13	4	1		2,123
	21	봉선동	36	46	50	70	132	230	174	213	177	148	123	151	211	127	97	59	38	15	10	5	1	1	2,114
	22	봉선유안	3	13	31	40	76	126	112	136	75	58	54	94	133	83	44	28	14	7	5	1			1,133
	23	봉선2동	12	59	86	106	115	141	89	68	71	104	87	106	94	59	23	14	18	4	1		1		1,258
	24	월산동	8	21	15	18	56	120	114	147	145	139	120	131	160	112	117	78	58	35	21	8	5	20	1,648
	25	주월동	7	30	20	27	98	151	111	150	81	78	87	104	106	100	68	53	30	11	5	3			1,320
	26	진월동	12	32	50	87	193	293	220	225	146	144	160	175	200	127	94	71	52	18	10		1		2,310
	27	효덕동	8	18	33	33	67	141	86	68	59	43	47	64	76	39	40	18	18	6	5	1			870
광주동부	28	계림동	10	17	33	57	62	92	89	142	138	127	87	120	98	82	76	69	45	28	8	1			1,381
	29	남 동	7	23	18	32	44	102	93	120	133	132	129	155	149	109	98	99	51	29	8	5			1,536
	30	산수동	16	24	38	58	133	191	150	166	117	103	95	135	146	112	86	67	67	17	10	2			1,733
	31	지산동	5	9	21	35	73	92	99	110	127	139	132	147	131	90	71	73	34	16	17	3			1,424
	32	학운동	15	28	37	49	114	194	172	242	192	172	141	148	190	176	142	102	67	37	11	5	2		2,236
	33	호남동	3	11	9	23	39	48	57	88	73	89	69	89	97	93	65	62	27	11	5	1			959
	34	능 주	3	7	10	3	12	24	30	22	22	20	18	19	23	16	14	14	5	3	1	1			267
	35	화 순	8	28	40	58	100	175	121	110	111	120	111	120	118	82	81	57	38	23	17	2	2		1,522
광주북부1	36	문흥동	12	40	63	76	155	234	258	302	210	185	155	212	250	179	146	101	68	31	11	1	1		2,690
	37	본촌동	8	18	48	52	119	127	91	93	72	75	72	75	79	44	34	24	16	6	4	2			1,059
	38	서산동	13	25	20	40	110	242	136	158	97	66	73	136	145	90	65	31	35	13	2	1	2		1,500
	39	양산동	24	64	57	105	190	225	151	204	150	153	129	121	113	115	63	44	17	14	8	1	2	1	1,951
	40	오치동	15	27	81	129	249	429	307	290	171	154	136	211	220	140	100	67	51	22	11		5	3	2,818
	41	곡 성	1	9	15	29	49	54	33	52	31	33	36	47	43	29	25	15	7	10	4	1			523
	42	옥 과	1	2	3	16	21	29	9	15	7	20	19	10	18	13	8	8	7	4	4		1	1	216
	43	담 양	8	12	20	22	51	58	57	50	48	50	53	73	81	68	52	33	30	17	5	4	2	1	795
	44	대 치	3	7	7	12	22	42	28	27	18	17	21	22	41	28	10	12	8	5			2		332
	45	창 평		4	5	5	13	24	10	31	16	19	6	16	24	38	19	14	7		3				254

지구	번호	본당명	0-4세	5-9세	10-14세	15-19세	20-24세	25-29세	30-34세	35-39세	40-44세	45-49세	50-54세	55-59세	60-64세	65-69세	70-74세	75-79세	80-84세	85-89세	90-94세	95-99세	100세 이상	연령 미상	계			
광주북부 2	46	임 동	18	35	38	37	56	120	123	207	219	177	158	134	190	120	129	91	54	19	7	5	1			1,938		
	47	북 동	11	20	27	19	52	75	85	161	125	177	134	133	169	119	92	93	66	25	14	5		2		1,604		
	48	동림동	5	24	33	62	119	217	153	153	120	96	107	123	150	94	79	49	26	11	4	2			5		1,632	
	49	두암동	12	17	29	52	138	222	153	189	154	132	99	142	156	93	104	89	46	22	12	1			2		1,864	
	50	삼각동	13	62	100	198	398	429	195	123	94	133	175	202	144	68	57	32	30	19	5	1					2,478	
	51	용봉동	26	32	53	96	164	261	181	178	153	132	150	163	144	99	97	68	48	7	2	1					2,055	
	52	운암동	28	52	82	93	237	353	335	381	301	194	187	262	310	243	174	92	47	22	11	5	5	8			3,422	
	53	중흥동	13	19	29	29	68	138	114	175	148	129	132	121	108	114	76	58	53	23	13	4					1,564	
광주서부	54	광천동	10	13	14	31	36	92	76	99	79	46	63	81	69	63	59	45	22	6	2	2					908	
	55	금호동	7	34	55	67	129	236	170	161	94	82	101	145	155	110	68	44	21	9	7	3					1,698	
	56	금호2동	13	34	79	142	219	212	92	79	88	117	123	117	84	63	36	38	17	4	3	2	1				1,563	
	57	농성동	11	24	24	43	88	141	130	198	165	146	98	113	136	111	107	86	53	17	7	6					1,704	
	58	쌍촌동	15	33	40	77	122	224	160	228	191	151	144	165	132	135	108	69	50	24	8	6	1				2,083	
	59	염주동	19	23	26	55	127	200	171	224	134	112	78	131	167	124	96	73	32	19	6	3	1					1,821
	60	유촌동	8	22	34	49	72	77	37	39	40	55	50	50	38	30	20	16	7	4	3	1					652	
	61	치평동	23	37	73	111	257	274	138	150	119	158	140	190	137	89	67	45	49	23	3	3	4					2,090
	62	풍암동	24	49	102	141	197	180	100	116	114	175	131	114	125	78	55	57	25	10	4			1				1,798
	63	풍암운리	6	19	29	35	37	51	36	40	44	35	36	37	35	31	19	9	4	1								504
	64	화정1동	1	8	17	23	49	61	48	62	68	39	33	27	49	34	51	30	23	23	6	2			2			656
	65	화정3동	3	13	24	26	70	112	94	120	67	46	47	52	77	66	46	19	11	7	4							904
66	화정4동	13	16	20	46	93	167	155	124	72	54	57	82	128	100	46	16	16	7	5	2	1					1,220	
나주합평	67	금 암	3	5	12	7	17	22	24	35	17	29	26	25	23	32	15	19	10	7	2						330	
	68	나 주	6	20	33	60	127	153	100	124	108	137	126	185	221	140	107	90	43	17	11	4					1,812	
	69	남 평	2	8	8	15	22	50	28	50	40	22	20	28	34	46	26	16	12	6	1	2						436
	70	노 안		2	4	2		13	14	13	12	27	32	40	45	45	52	49	23	10	4						387	
	71	다 시	1	5	6	7	20	20	12	22	24	18	13	15	18	22	20	20	15	8	2						268	
	72	빛가람동	11	38	43	33	39	55	56	61	69	49	40	52	46	24	15	10	4	3				1				649
	73	영산포	1	1	7	19	31	56	38	44	44	37	39	47	50	38	33	27	12	7	4	2			3		540	
	74	학다리		5	6	4	18	13	19	28	24	28	26	32	21	21	16	15	14	4	4	2	1	4			305	
	75	함 평	4	13	14	34	38	51	44	69	78	70	87	81	106	81	71	52	30	14	5	3						945
	76	함평하상	1	5	7	7	12	35	15	24	15	19	16	19	24	22	15	15	6	3	3	1	1	2			267	
	77	함평호영		4	1	2	5	11	12	16	15	17	13	19	10	22	18	13	10	2	1	1			3			195
목포무안	78	옥암동	26	55	94	179	301	331	197	197	176	210	219	209	216	118	94	51	49	20	9	3			8		2,762	
	79	용당동	11	31	46	44	130	177	140	225	194	167	124	154	172	133	107	82	56	20	10	3			3		2,029	
	80	하 당	16	32	53	87	231	249	167	155	105	100	152	202	168	96	60	44	35	17	4	1	1				1,975	
	81	남 악	13	52	73	80	104	57	42	56	71	94	77	62	36	33	12	11	6	3							882	
	82	망 운		4	7	16	27	33	16	24	23	20	24	31	22	22	24	27	16	7	1	1	1	3			349	
	83	몽 탄	1	1	6	10	7	11	14	21	19	21	28	33	26	19	17	19	12	4		2	3	2			276	
	84	무 안	9	20	23	32	58	86	53	84	48	58	71	103	108	91	60	27	21	7	7	6	1				973	
	85	일 로	6	13	14	31	41	54	48	90	102	135	110	125	94	82	78	60	37	15	9	5	1					1,150
	86	청 계	4	4	12	13	28	31	25	41	29	35	42	35	58	48	42	23	22	7	2			1	1			503
	87	독 천	1	4	5	5	3	30	18	21	13	22	29	23	22	23	9	8	14	8								258
	88	삼 호	2	10	15	22	49	36	18	26	14	27	34	24	27	11	7	7	1	1								331
목포신안	89	경 동	12	8	7	15	46	51	54	105	88	90	81	81	98	86	79	63	45	17	1	1					1,028	
	90	대성동	19	45	61	107	163	226	197	236	161	189	186	208	223	136	110	87	54	20	9	3	1	4			2,445	
	91	북교동	4	15	14	21	44	65	76	72	90	89	94	98	115	121	82	71	42	30	11	9						1,163
	92	산정동	4	7	9	8	32	38	33	52	51	44	50	55	48	41	33	28	14	8	2	4	1	6				568

지구	번호	본당명	0-4세	5-9세	10-14세	15-19세	20-24세	25-29세	30-34세	35-39세	40-44세	45-49세	50-54세	55-59세	60-64세	65-69세	70-74세	75-79세	80-84세	85-89세	90-94세	95-99세	100세 이상	연령 미상	계
목포신안	93	삼학도	8	16	23	30	44	85	80	162	106	91	67	57	101	87	79	54	37	13	4	3		2	1,149
	94	연 동	5	28	22	18	63	88	121	158	163	154	144	157	166	148	94	86	41	15	13	8			1,692
	95	연산동	8	25	24	21	38	45	38	40	34	33	29	26	36	22	13	14	3	2	2				453
	96	신안석문	1	2	1	6	12	26	26	42	35	34	29	26	26	18	23	16	13	9	3	1		8	357
	97	신안인덕				3	6	16	11	11	5	12	16	9	13	7	7	6	17	10	3				152
	98	신 의		4	5	2	4	6	15	13	19	19	17	17	17	7	20	15	11	7	2		1	20	221
	99	압해도		1		2	15	9	10	19	27	30	34	18	22	17	23	15	14	9	5	1			271
	100	자 은		2	2	2	2	10	10	14	18	27	17	14	14	18	18	12	14	3	1			4	202
	101	흑 산			1	2	3	15	13	16	20	33	62	61	45	41	29	29	21	5		2		1	399
	102	강 진	2	11	21	36	73	100	60	65	60	68	67	69	80	73	37	20	21	12	5			4	884
서남부	103	신 북	4	4	6	6	24	36	10	6	14	12	10	23	15	10	14	13	9	2	2	1		3	224
	104	영 암	8	18	10	35	36	73	53	50	39	48	45	47	42	47	30	14	21	9	1				626
	105	고 금	3	7		7	9	9	9	6	3	6	4	5	8	5	7	6	4						98
	106	완 도	5	16	25	33	64	111	52	59	52	55	71	60	68	48	45	37	28	8		1			838
	107	우수영		5	5	10	26	42	32	28	27	40	43	55	63	52	26	29	14	3	4		4		508
	108	해 남	5	14	30	43	88	152	103	117	70	88	87	99	137	89	71	48	37	14	5	4			1,301
	109	진 도	4	5	18	21	43	58	51	55	45	41	46	59	59	37	51	36	35	8	3	2		10	687
	110	진도진길	1	3	10	11	7	17	14	30	49	40	29	50	44	37	22	28	35	10	8	8	1	5	459
순천	111	금 당	20	44	54	112	267	316	116	81	60	109	158	164	108	52	33	22	10	5	2	2			1,735
	112	매곡동	19	25	24	40	97	199	139	189	167	129	142	207	215	182	124	80	59	12	10	3		2	2,064
	113	상 사	2		4	6	13	19	6	11	11	6	7	20	11	14	10	6	7	4					157
	114	서 면	3	7	5	8	19	20	9	15	12	9	14	11	17	16	12	8	3	1	3	1			193
	115	연향동	7	31	32	80	177	252	163	129	59	70	107	163	183	88	36	23	17	5	2	1			1,625
	116	저전동	13	19	38	46	101	171	123	158	145	135	96	135	141	128	143	75	49	21	26	3		3	1,769
	117	조곡동	18	31	21	37	62	140	101	113	107	89	76	90	120	100	63	42	37	27	7	2			1,283
	118	조례동	6	53	66	84	127	173	130	90	71	91	120	88	118	56	33	14	15	8	3	1		1	1,348
	119	신 대	10	27	48	31	52	35	29	40	30	42	30	28	30	13	4	2	1						452
	120	광 양	10	11	30	50	117	192	107	117	72	79	78	103	102	73	52	23	15	15	4	4			1,254
	121	광영동	7	27	34	39	162	238	157	156	60	47	132	159	190	113	31	9	4	2	4	6	2	2	1,581
	122	중 동	8	30	37	60	213	232	75	64	49	61	113	99	74	41	25	5	5	3					1,194
	123	구 례		7	18	23	43	75	50	56	42	49	82	64	71	41	46	25	17	7	3	2	1	1	723
여수	124	동산동	8	16	19	29	68	77	73	89	93	91	78	81	117	115	69	48	35	22	7	4	1	10	1,150
	125	문수동	10	20	27	40	150	261	156	155	82	73	70	118	126	121	51	46	20	15	9	1	2		1,553
	126	미평동	2	14	25	43	88	128	72	46	39	49	58	64	52	34	28	11	4	1	2				760
	127	서교동	7	38	24	39	103	171	97	140	108	91	75	79	117	113	103	71	34	16	4	2	2	4	1,438
	128	선원동	5	19	39	57	161	300	143	124	89	86	125	166	118	97	74	28	11	2	3	4			1,651
	129	소호동	5	18	31	49	86	119	65	48	31	48	73	92	66	46	23	13	10	1	1				825
	130	신기동	13	33	42	46	127	168	94	111	84	57	76	103	87	84	59	20	13	8	2		1	1	1,229
	131	율 촌	1	1	3	7	21	16	15	21	24	18	18	13	24	23	23	10	13	4	1	2			258
중남부	132	고 흥	1	3	8	18	37	72	51	46	33	21	42	35	45	38	24	19	12	10	7	1		2	525
	133	녹 동	3	5	15	30	75	60	52	56	48	61	68	73	66	25	26	21	21	10	9	2			726
	134	도 화				3	6	16	9	5	10	8	9	12	17	7	6	4	1	1	3	1		2	120
	135	소록도	1	1	2	2	7	5	5	4	5	8	7	12	13	17	18	11	14	7	1	2			142
	136	대 덕		1	3	15	23	14	9	17	9	9	12	19	22	14	10	5	6		1				189
	137	장 흥	7	26	25	33	62	82	52	59	62	51	56	63	62	42	41	21	18	6	2				770
	138	벌 교	3	5	9	13	35	51	32	36	41	56	60	53	54	66	33	25	12	9	3	1		2	599
	139	보 성	10	13	12	43	66	74	59	58	48	42	49	80	72	59	48	26	21	10	5	1			796
계			1,139	2,859	3,989	5,762	11,576	16,406	11,457	13,225	10,750	10,609	10,553	12,286	12,750	9,371	7,186	5,082	3,388	1,495	668	264	84	203	151,102

4. 신자 연령별 구분 (여자)

지구	번호	본당명	0-4세	5-9세	10-14세	15-19세	20-24세	25-29세	30-34세	35-39세	40-44세	45-49세	50-54세	55-59세	60-64세	65-69세	70-74세	75-79세	80-84세	85-89세	90-94세	95-99세	100세 이상	연령 미상	계
광주광산1	1	비아동	6	17	35	63	115	150	130	107	115	157	275	255	174	76	58	54	55	35	10	5	3		1,895
	2	신창동	23	40	66	94	91	71	84	134	193	219	196	93	103	63	59	34	21	8	3				1,595
	3	쌍암동	23	54	85	118	170	236	157	155	194	315	388	322	176	89	78	78	71	35	18	1	2		2,765
	4	임곡동	1	2	6	4	10	8	14	20	30	21	14	21	23	20	24	27	19	12	2	6	2	1	287
	5	장덕동	18	77	118	105	73	51	68	144	217	199	113	85	86	49	55	26	15	14	5	2	3	2	1,525
	6	하남동	11	35	55	56	61	66	92	125	96	102	85	99	96	43	26	20	14	11	5	3			1,101
	7	사거리	1	2	8	9	11	20	14	25	22	29	38	34	28	19	17	24	28	17	4	1	2	2	355
	8	사 창	3	12	16	6	2	11	19	16	21	15	16	32	37	20	17	21	25	12	12	7	2		322
	9	장 성	6	15	22	36	50	64	73	101	97	133	145	198	184	151	113	102	99	82	43	29	5	18	1,766
광주광산2	10	신 동	16	18	26	47	82	90	93	144	172	205	202	209	194	166	140	120	102	61	29	21	3		2,140
	11	우산동	6	9	7	19	50	73	78	75	47	68	134	119	108	46	38	51	43	36	23	8	1	1	1,040
	12	운남동	17	59	97	115	174	184	126	210	215	334	339	257	165	130	93	93	72	27	10	6	1		2,724
	13	원 동	10	42	48	68	76	109	140	218	200	225	213	223	225	196	150	136	112	72	41	18	3	5	2,530
	14	월곡동	9	33	45	55	129	200	210	186	180	293	414	414	287	151	126	91	95	80	40	15	8	9	3,070
	15	평 동	3	12	11	7	13	8	16	22	31	30	26	34	34	50	35	31	31	20	20	8	7	1	450
	16	염 산	2	3	3	4	7	13	14	10	13	15	20	18	23	14	18	24	26	11	3		1		242
	17	영 광	4	14	24	20	44	44	61	57	46	87	93	88	82	57	50	34	46	34	16	10	1	7	919
	18	홍 농	4	10	11	17	28	35	20	22	21	50	56	55	32	15	13	21	15	6	7	2			440
광주남부	19	노대동	14	40	53	40	63	71	94	154	129	120	108	167	136	138	91	45	25	10	13	1			1,512
	20	방림동	24	28	56	62	90	141	170	278	229	255	270	309	368	278	253	169	119	96	58	25	5		3,283
	21	봉선동	17	64	55	69	111	181	238	292	242	254	287	353	356	233	147	113	101	71	38	20	2	2	3,246
	22	봉선유안	5	13	25	44	93	133	130	142	109	150	168	251	272	110	80	59	46	40	13	10	1		1,894
	23	봉선2동	12	54	81	101	102	117	68	116	167	196	176	183	108	61	45	33	22	13	12	1	1		1,669
	24	월산동	11	17	16	34	35	76	85	166	157	198	218	252	301	223	199	151	135	71	65	36	44	40	2,530
	25	주월동	17	21	18	31	63	99	124	178	139	144	181	224	214	177	121	89	63	26	16	14			1,959
	26	진월동	24	45	45	88	168	217	236	262	224	275	315	374	376	241	161	120	93	63	46	27	18	1	3,419
	27	효덕동	5	16	32	29	48	84	79	92	82	102	116	126	127	80	61	41	35	24	17	4			1,200
광주동부	28	계림동	8	16	26	40	78	90	138	160	180	230	229	253	239	191	197	144	118	84	50	31	2		2,504
	29	남 동	8	15	21	21	52	106	128	167	156	234	350	370	252	209	188	136	89	75	36	25			2,638
	30	산수동	11	20	27	59	132	173	180	196	164	210	243	294	280	207	185	166	122	87	36	15	4	1	2,812
	31	지산동	5	13	16	86	211	168	142	184	167	220	372	297	254	193	179	125	94	61	38	22			2,847
	32	학운동	10	30	40	50	91	163	175	272	220	259	320	367	419	318	219	220	153	109	54	30	9		3,528
	33	호남동	3	6	16	20	40	50	60	89	80	162	228	254	178	124	107	87	49	29	19	10			1,611
	34	능 주	1	6	7	7	13	8	15	23	19	34	13	36	42	23	29	20	14	12	6	4	3		335
	35	화 순	19	27	36	61	83	115	108	152	154	191	220	219	205	120	138	106	104	74	47	20	14		2,213
광주북부1	36	문흥동	19	47	67	87	142	232	256	348	315	301	372	525	459	343	304	204	169	117	51	17	7		4,382
	37	본촌동	12	26	44	67	72	83	77	110	104	156	168	125	107	76	47	38	33	21	18	4	1		1,389
	38	서산동	14	18	16	38	88	135	152	136	113	159	240	292	233	121	99	72	57	34	20	6	2	2	2,047
	39	양산동	28	50	92	94	119	138	178	243	237	272	265	247	242	157	112	89	66	44	20	9	3	4	2,709
	40	오치동	14	25	48	77	142	249	245	288	242	313	418	475	397	234	206	156	117	89	30	15	14	9	3,803
	41	곡 성		7	11	15	23	31	39	37	52	57	74	78	77	44	46	37	39	37	15	3		3	725
	42	옥 과	1	2	8	5	13	13	14	21	14	28	13	28	27	20	14	13	19	16	2	4	3	2	280
	43	담 양	4	15	17	24	27	49	54	76	76	76	99	119	112	101	67	81	100	79	54	20	12	2	1,264
	44	대 치	2	8	5	4	14	30	28	21	32	22	40	49	57	37	24	24	41	20	13	5	2		478
	45	창 평		2	1	4	12	17	18	32	18	15	35	38	30	44	29	22	32	17	3	1			370

지구	번호	본당명	0-4세	5-9세	10-14세	15-19세	20-24세	25-29세	30-34세	35-39세	40-44세	45-49세	50-54세	55-59세	60-64세	65-69세	70-74세	75-79세	80-84세	85-89세	90-94세	95-99세	100세 이상	연령 미상	계
광주북부 2	46	임 동	10	37	38	33	62	92	129	205	257	260	271	308	323	287	234	175	107	96	56	20	9	1	3,010
	47	북 동	8	16	15	24	53	68	97	143	186	236	216	237	258	188	190	181	106	70	36	27	13	2	2,370
	48	동림동	12	24	40	61	113	143	134	205	158	177	210	292	250	167	105	86	68	35	21	4	3	6	2,314
	49	두암동	8	31	36	57	114	177	193	211	213	215	272	316	345	252	170	131	99	75	31	19		15	2,980
	50	삼각동	10	36	78	123	176	184	146	167	180	355	371	343	186	115	82	81	65	43	18	9	2		2,770
	51	용봉동	14	45	52	87	158	185	183	171	200	254	317	309	296	185	162	121	69	48	21	1			2,878
	52	운암동	38	53	57	91	184	231	328	412	379	366	418	565	675	383	265	138	98	72	37	21	10	20	4,841
	53	중흥동	8	17	23	25	72	100	122	163	153	193	239	242	247	217	179	167	124	89	37	19	5		2,441
광주서부	54	광천동	8	15	16	26	34	51	105	106	104	94	108	138	160	113	98	61	63	38	17	8			1,363
	55	금호동	16	46	52	58	121	171	172	177	133	179	240	286	260	162	83	85	71	54	12	4	1		2,383
	56	금호2동	9	43	80	135	146	137	111	121	180	290	271	202	158	101	69	59	45	18	10		1	1	2,187
	57	농성동	5	22	16	20	66	99	126	194	193	223	220	265	291	213	208	147	99	56	42	18			2,523
	58	쌍촌동	16	25	43	74	93	167	160	233	240	272	307	309	335	249	190	124	78	60	53	13	1		3,042
	59	염주동	14	30	29	44	116	151	192	238	179	182	228	333	350	224	176	120	91	62	29	18	1		2,807
	60	유촌동	4	20	31	40	53	61	38	63	68	127	96	77	76	52	42	36	15	23	7	3		1	933
	61	치평동	13	59	80	104	188	227	205	204	240	316	411	314	225	136	115	107	86	52	15	12	5		3,114
	62	풍암동	10	58	94	131	185	147	121	177	253	355	322	238	185	127	112	85	61	34	17	5	3		2,720
	63	풍암운리	3	23	34	33	44	41	36	53	58	71	58	55	65	43	22	8	8	8	1	2	1		667
	64	화정1동	6	9	10	22	36	40	54	68	59	67	76	76	96	83	89	59	51	40	19	9	2	1	972
	65	화정3동	8	17	23	29	41	70	92	115	89	76	123	170	186	111	61	38	23	24	15	4			1,315
66	화정4동	7	16	18	47	71	123	147	140	113	114	156	259	246	114	67	40	53	30	17	5			1,783	
나주합평	67	금 암	1	1	2	9	13	10	20	34	24	25	21	30	41	25	30	36	25	25	14	3	3	2	394
	68	나 주	7	19	18	44	84	120	123	134	171	181	241	270	282	198	155	147	124	102	65	30	3		2,518
	69	남 평	3	9	5	16	12	35	34	43	40	23	34	46	62	54	25	30	26	21	11	6	2		537
	70	노 안			4	2	3	14	12	25	41	61	53	33	43	56	50	46	29	15	4				491
	71	다 시	1		6	8	18	14	14	19	21	21	30	32	46	36	42	41	51	34	20	3			457
	72	빛가람동	19	48	46	34	29	48	57	78	77	69	62	77	56	31	18	13	14	7	1				784
	73	영산포	5	9	7	14	27	29	45	59	46	64	59	88	92	62	58	53	46	50	29	16		3	861
	74	학다리	2	3		3	12	19	18	38	32	35	38	45	34	43	31	39	41	26	21	3	3		486
	75	함 평	4	14	10	17	37	39	51	66	65	82	106	127	139	98	69	92	104	58	30	21	8	1	1,238
	76	함평하상			1	12	12	6	14	17	15	30	29	28	33	24	35	34	42	17	10	16	3	4	382
	77	함평호영	1	4	6	2	5	8	12	11	27	14	18	19	31	28	23	17	20	16	11	7	6	4	290
목포무안	78	옥암동	19	69	85	157	229	234	239	243	283	398	395	393	273	170	119	109	89	70	34	16	3	7	3,634
	79	용당동	16	29	35	53	65	118	160	216	210	205	216	282	317	215	173	144	102	94	33	18	3	29	2,733
	80	하 당	11	43	54	95	170	196	162	202	171	245	324	355	224	125	91	93	78	54	26	8			2,727
	81	남 악	8	45	57	84	69	56	50	103	134	142	133	60	61	31	26	16	11	5	1	1			1,093
	82	망 운	2	7	7	9	15	30	28	29	26	30	48	43	51	45	35	49	29	19	6	3		7	518
	83	몽 탄			4	1	8	9	8	10	17	26	26	46	30	35	29	42	27	21	8	11	5	9	372
	84	무 안	11	11	25	37	48	50	56	88	93	96	120	145	128	112	73	69	49	42	31	22	1		1,307
	85	일 로	5	4	9	30	31	58	46	82	80	74	91	103	112	108	110	97	84	75	40	19	11		1,269
	86	청 계	6	6	7	18	15	38	20	38	42	43	50	60	91	49	48	56	54	24	21	14	1	3	704
	87	독 천	1	1	2	4	16	12	16	21	16	24	61	34	46	28	30	31	36	30	9	7	2		427
	88	삼 호	1	9	16	31	30	26	17	16	40	59	41	39	23	21	10	10	8	1	2				400
목포신안	89	경 동	5	16	7	30	51	69	73	107	117	112	121	140	159	122	130	101	81	56	30	20			1,547
	90	대성동	15	37	52	128	137	185	211	250	209	284	300	319	329	220	166	187	130	92	38	20	2	5	3,316
	91	북교동	1	8	23	29	39	48	52	72	100	133	147	182	155	154	143	127	96	89	44	27	6		1,675
	92	산정동	4	5	1	12	16	33	38	53	75	79	67	62	80	53	54	45	55	47	17	7		9	812

지구	번호	본당명	0-4세	5-9세	10-14세	15-19세	20-24세	25-29세	30-34세	35-39세	40-44세	45-49세	50-54세	55-59세	60-64세	65-69세	70-74세	75-79세	80-84세	85-89세	90-94세	95-99세	100세 이상	연령 미상	계
목포신안	93	삼학도	8	10	20	30	43	76	94	141	153	141	118	169	193	170	122	91	76	23	15	7	2	4	1,706
	94	연 동	5	15	23	35	59	79	102	178	186	226	241	248	291	196	198	149	98	90	62	35	1		2,517
	95	연산동	6	11	28	16	16	24	43	46	67	40	33	52	47	33	26	20	14	13	2	1		1	539
	96	신안석문		2	4	8	9	23	23	37	29	38	37	34	43	47	33	37	38	27	12	9		12	502
	97	신안인덕	1		2	2	3	4	17	11	3	17	11	20	16	7	19	26	30	16	13	3	2	5	228
	98	신 의		2	1	3	6	4	16	15	20	18	16	16	19	17	23	30	29	21	5	3	3	9	276
	99	압해도		1	4	6	11	17	20	29	42	37	32	35	29	25	23	26	26	23	19	10	1		416
	100	자 은		1	2	2	9	4	2	16	30	47	36	27	27	17	25	26	27	10	3	3	1	5	320
	101	흑 산			2	2	2	13	15	30	28	28	67	55	63	54	43	72	44	29	19	11		4	581
서남부	102	강 진	3	20	12	31	46	69	79	125	156	222	225	195	155	106	68	65	47	43	28	9		19	1,723
	103	신 북	1	3	8	7	16	21	10	17	17	18	24	16	22	23	19	22	18	7	10	6	1	6	292
	104	영 암	5	9	17	34	41	62	59	74	57	71	72	88	75	62	38	46	32	37	12	7			898
	105	고 금		2	1	5	7	3	9	12	11	11	10	8	11	7	8	5	1	3	3				117
	106	완 도	3	8	25	31	43	47	56	86	76	104	91	121	83	73	55	51	23	18	12	3	1		1,010
	107	우수영	2	1	5	10	16	23	29	31	31	36	58	68	76	57	33	50	39	40	19	10	2		636
	108	해 남	6	19	24	36	49	75	100	108	139	138	161	182	209	109	79	68	48	51	23	13	3		1,640
	109	진 도	3	5	9	21	30	50	55	56	59	72	91	106	107	81	51	52	45	28	20	11	2	16	970
	110	진도진길		1	7	5	6	8	12	41	70	36	34	59	68	47	48	37	49	33	15	9	5	5	595
순천	111	금 당	9	31	77	109	160	195	147	124	135	310	363	252	141	49	45	39	29	17	6	1	2	2	2,243
	112	매곡동	22	28	36	48	70	137	161	189	174	176	224	320	337	253	139	95	82	52	31	13	1	8	2,596
	113	상 사		1	3	2	8	12	6	16	15	16	22	16	22	18	18	17	18	8		2	1		221
	114	서 면	1	7	6	7	13	17	9	22	17	22	20	28	31	17	22	13	13	12		1			278
	115	연향동	13	21	34	63	119	190	173	175	111	187	302	362	258	103	55	38	37	19	12	3	2		2,277
	116	저전동	11	21	29	42	79	100	136	177	195	178	203	225	295	251	162	138	96	59	38	13	7	9	2,464
	117	조곡동	15	18	26	28	58	72	108	129	134	112	147	209	244	149	125	95	71	53	31	13	1		1,838
	118	조례동	7	51	63	83	112	120	91	129	147	188	241	231	162	72	38	34	27	35	9	3		1	1,844
	119	신 대	8	35	47	27	37	25	29	60	80	66	53	42	31	7	6	2	3	2					560
	120	광 양	14	14	28	47	65	90	114	116	131	129	179	222	195	111	71	63	51	33	29	10	4		1,716
	121	광영동	7	37	35	43	97	163	147	155	72	130	244	345	279	104	23	13	24	13	4	5	1		1,941
	122	중 동	9	27	38	62	105	100	75	81	134	166	229	144	79	57	27	22	14	8	1	2			1,380
	123	구 례		10	33	24	32	43	46	52	61	92	99	122	96	77	57	49	28	22	22	8	7	3	983
여수	124	동산동	3	24	17	36	42	41	66	116	100	128	145	167	173	142	135	101	73	53	50	19	5	12	1,648
	125	문수동	11	20	25	44	89	124	150	192	137	149	204	267	259	129	91	69	57	51	17	11	4		2,100
	126	미평동	1	8	36	39	63	73	41	60	71	106	116	114	77	49	29	20	15	15	5	4			942
	127	서교동	10	31	23	35	49	87	99	148	152	130	166	208	246	183	146	93	61	47	22	8	5	4	1,953
	128	선원동	17	18	33	71	131	149	114	142	149	226	290	251	228	133	64	40	20	26	16	15			2,133
	129	소호동	5	17	34	55	94	70	49	63	91	122	131	140	88	49	29	17	7	4	4	2			1,071
	130	신기동	10	19	38	30	87	104	108	143	111	143	176	223	172	102	59	45	20	28	12	4	4		1,638
	131	율 촌		3	3	4	10	6	9	26	21	23	25	24	37	36	21	25	22	31	10	4			340
중남부	132	고 흥	2	4	13	15	32	30	38	53	37	42	69	71	76	61	44	32	34	40	12	6	5	2	718
	133	녹 동	3	7	21	30	48	50	57	68	78	91	75	120	68	53	62	62	48	42	10	10	1		1,004
	134	도 화	1		3		4	11	3	7	4	10	18	29	19	14	8	8	10	7	7	1		1	165
	135	소록도	4	2	2	2	9	5	8	10	10	18	15	20	12	10	12	9	14	7	5				174
	136	대 덕	1	4	5	11	17	9	10	14	12	13	18	28	45	16	11	10	10	4		3			241
	137	장 흥	6	22	24	38	58	54	51	55	69	97	79	98	87	55	41	44	48	27	23	3	3		982
	138	별 교	3	4	7	15	22	28	28	51	50	66	68	93	89	63	68	59	54	44	26	10	4	4	856
	139	보 성	8	12	21	28	45	54	54	74	60	102	105	96	97	85	58	47	59	40	26	4	2		1,077
계			1,070	2,730	3,870	5,565	8,795	11,332	11,975	15,326	15,270	18,645	21,449	23,219	21,553	14,702	11,527	9,492	7,604	5,420	2,868	1,368	393	374	214,547



전년도(2018년) 대비 증감

구 분		2018년 총수			2019년 총수			증 감 수			증감률
		남	여	계	남	여	계	남	여	계	
1	0-4세	1,270	1,207	2,477	1,139	1,070	2,209	-131	-137	-268	-10.82
2	5-9세	2,942	2,770	5,712	2,859	2,730	5,589	-83	-40	-123	-2.15
3	10-14세	4,100	3,980	8,080	3,989	3,870	7,859	-111	-110	-221	-2.74
4	15-19세	6,347	6,110	12,457	5,762	5,565	11,327	-585	-545	-1,130	-9.07
5	20-24세	12,401	9,400	21,801	11,576	8,795	20,371	-825	-605	-1,430	-6.56
6	25-29세	15,644	11,512	27,156	16,406	11,332	27,738	762	-180	582	2.14
7	30-34세	11,417	12,185	23,602	11,457	11,975	23,432	40	-210	-170	-0.72
8	35-39세	13,370	16,047	29,417	13,225	15,326	28,551	-145	-721	-866	-2.94
9	40-44세	10,207	15,145	25,352	10,750	15,270	26,020	543	125	668	2.63
10	45-49세	10,479	19,240	29,719	10,609	18,645	29,254	130	-595	-465	-1.56
11	50-54세	10,558	21,481	32,039	10,553	21,449	32,002	-5	-32	-37	-0.12
12	55-59세	12,869	23,718	36,587	12,286	23,219	35,505	-583	-499	-1,082	-2.96
13	60-64세	12,188	20,099	32,287	12,750	21,553	34,303	562	1,454	2,016	6.24
14	65-69세	8,825	13,898	22,723	9,371	14,702	24,073	546	804	1,350	5.94
15	70-74세	6,639	10,763	17,402	7,186	11,527	18,713	547	764	1,311	7.53
16	75-79세	4,952	9,312	14,264	5,082	9,492	14,574	130	180	310	2.17
17	80-84세	3,100	7,335	10,435	3,388	7,604	10,992	288	269	557	5.34
18	85-89세	1,356	5,086	6,442	1,495	5,420	6,915	139	334	473	7.34
19	90-94세	586	2,598	3,184	668	2,868	3,536	82	270	352	11.06
20	95-99세	249	1,292	1,541	264	1,368	1,632	15	76	91	5.91
21	100세이상	72	339	411	84	393	477	12	54	66	16.06
22	연령미상	223	386	609	203	374	577	-20	-12	-32	-5.25
계		149,794	213,903	363,697	151,102	214,547	365,649	1,308	644	1,952	0.54

신자 연령별 남·여 현황

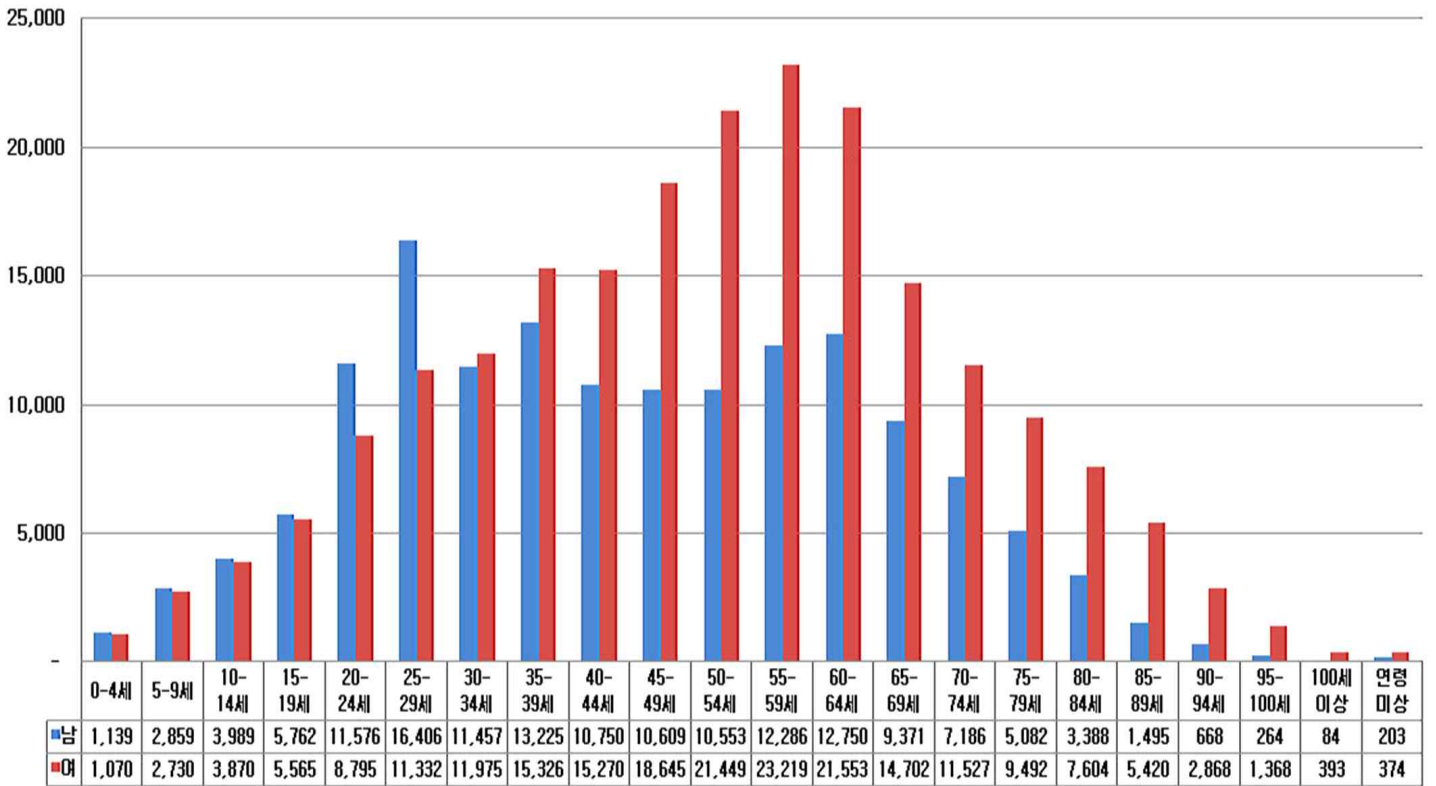

공소 신자수

번호	본당명	공소수	공소명	소재지	신 자 수		
					남	여	계
1	강 진	2	성 전	강 진	74	120	194
2			신 전	강 진	81	127	208
3	고 금	1	금 일	완 도	44	54	98
4	경 동	1	장 산	신 안	6	9	15
5	계림동	1	인 암	담 양	41	90	131
6	고 흥	1	과 역	고 흥	22	32	54
7	곡 성	1	석 곡	곡 성	81	125	206
8	광영동		중 도	광 양			
9	구 례	1	산 동	구 례	10	29	39
10	금 암	1	현 애	나주시	127	115	242
11	나 주	1	금 천	나주시	52	101	153
12	남 평	1	호 혜	나주시	47	66	113
13	녹 동	2	금 당	완 도	46	51	97
14			금 산	고 흥	77	87	164
15	다 시	1	동 강	나주시	25	50	75
16	대 덕	2	관 산	장 흥	76	83	159
17			용 산	장 흥	32	38	70
18			회 진	장 흥			
19	독 천	2	군 서	영 암	74	113	187
20			성 재	영 암	70	131	201
21	망 운	3	임 자	신 안	7	14	21
22			지 도	신 안	84	96	180
23			해 제	무 안	62	76	138
24	매곡동	1	희망	순천시	250	2	252
25	별 교	3	금 성	고 흥	17	25	42
26			동 강	순천시	62	81	143
27			조 성	보 성	39	57	96
28	보 성	1	회 천	보 성	40	50	90
29	북 동	1	양 동	광주시	58	117	175
30	사거리	2	매 남	장 성	6	15	21
31			성진	장 성	3	3	6
32	산정동	1	울 도	목포시	1	2	3
33	삼 호	1	용양	영 암	77	90	167
34	상 사	1	별 량	순천시	38	65	103
35	서교동	1	거문도	여수시	17	16	33
36	신 북	2	도 포	영 암	24	26	50
37			시 종	영 암	51	59	110
38	신 의	2	대리	신 안	37	45	82
39			웅곡	신 안	53	94	147
40	압해도	1	신장	신 안	30	46	76

번호	본당명	공소수	공소명	소재지	신 자 수		
					남	여	계
41	염 산	1	백 수	영 광	26	30	56
42	영 광	1	영 민	영 광	6	8	14
43	영산포	1	봉 황	나주시	92	110	202
44	영 암	1	영 보	영 암	21	44	65
45	옥암동	1	임 성	무 안	59	81	140
46	완 도	2	노 화	완 도	66	83	149
47			당 사	완 도	17	36	53
48	우수영	4	고 당	해 남	75	88	163
49			예 락	해 남	80	96	176
50			화 원	해 남	78	51	129
51			황 산	해 남	81	106	187
52	원 동	2	삼 도	광주시	73	105	178
53			선암	광주시	178	209	387
54	울 촌	1	중 산	여수시	41	61	102
55	일 로	2	환학동	무 안	40	67	107
56			임마누엘	무 안	200	2	202
57	임곡동	1	본 량	광주시	7	28	35
58	장 흥	1	안 양	장 흥			
59			장 평	장 흥	42	49	91
60	진 도	2	석 교	진 도	36	45	81
61			인 지	진 도	49	70	119
62			귀 성	진 도			
63	진월동	1	대 촌	광주시	96	102	198
64	청 계	2	강 정	무 안	23	37	60
65			기 동	무 안	42	68	110
66	학다리	2	석 정	함 평	36	63	99
67			신 계	함 평			
68			재 생	함 평	30	22	52
69	함 평		장 년	함 평			
70	해 남	3	남 창	해 남	42	40	82
71			땅 끝	해 남	48	64	112
72			영 전	해 남	3	2	5
73	화 순	1	사 평	화 순	24	23	47
74	흑 산	5	다물도	신 안	2	3	5
75			사 리	신 안	1	10	11
76			오 리	신 안			
77			장 도	신 안	4	5	9
78			홍도1구	신 안	4	4	8
79			홍도2구	신 안	3	5	8
계		72			3,566	4,217	7,783

### III. 성직자 · 대신학생

#### 1. 성직자 소속

구 분	추기경	대주교	주교		몬시뇰		신 부								교구 신부수	선교회 신부수	수도회 신부수	타교구 신부수	한국의 신부수	외국의 신부수
			한국의	외국의	한국의	외국의	한국인				외국인									
							교구소속	선교회소속	수도회소속	타교구소속	교구소속	선교회소속	수도회소속	타교구소속						
인원		3	1				285	0	31			12	7		285	12	38		316	19

#### 2. 성직자 소임 (교구사제)

구 분	주교		신 부											새수품 신부	입적 신부	제적 신부	사망 신부
	현직	원로 사목	본당 사목	특수 사목	군종	국내외 연 학	교포 사목	해외 선교	안식년	휴양	대기	휴직	원로 사목				
인원	2	2	168	43	7	11	7	5	4	2	2	8	28	5			

#### 3. 성직자 연령 (교구사제)

구분	25-29세	30-34세	35-39세	40-44세	45-49세	50-54세	55-59세	60-64세	65-69세	70-74세	75-79세	80세 이상
인원	3	25	39	30	54	41	36	22	9	12	5	9

성직자 소임

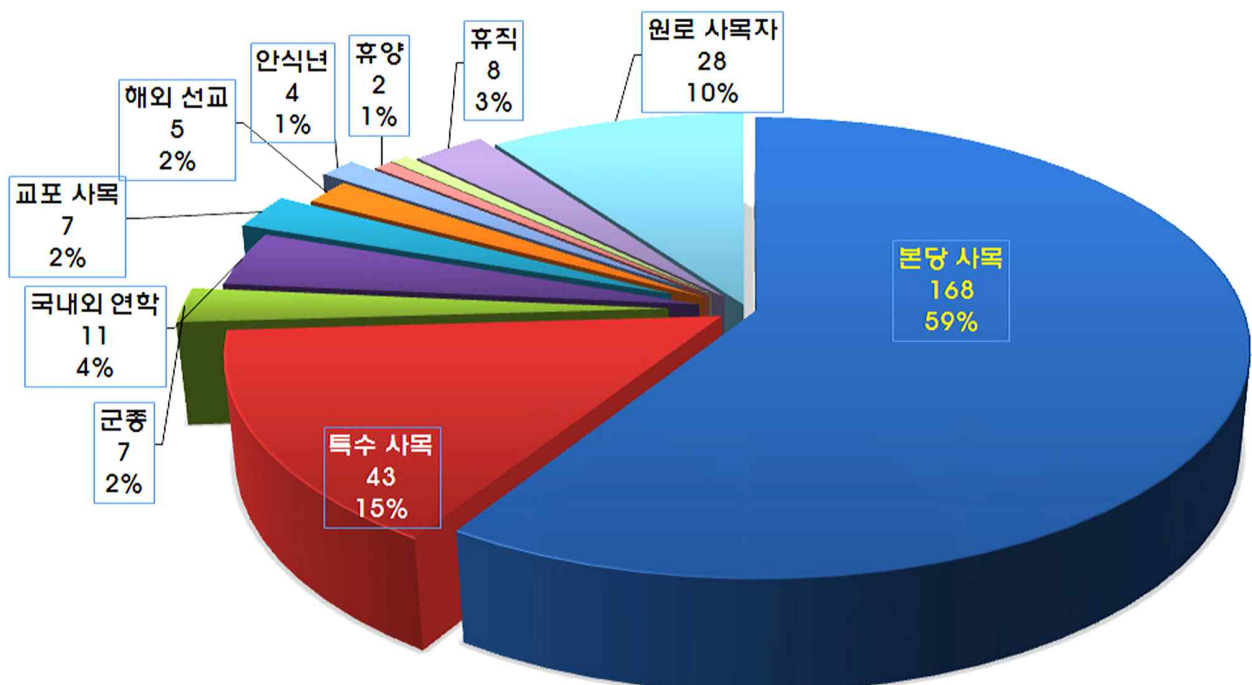

#### 4. 대신학생 현황

지구	번호	본당명	신 학 생									
			학부생	연구과생	휴학생	유학생	재적총수	입 학	편 입	복 학	제 적	부제수품
광주 광산 1	1	비아동	1	1			2	1				
	2	신창동	1				1					
	3	쌍암동		1			1					
	4	임곡동					0					
	5	장덕동					0					
	6	하남동					0					
	7	사거리					0					
	8	사 창					0					
	9	장 성					0					
광주 광산 2	10	신 동	1	1			2	1				1
	11	우산동					0					
	12	운남동	1	1	1		3					
	13	원 동			1		1					
	14	월곡동	2				2	1				
	15	평 동					0					
	16	염 산					0					
	17	영 광					0					
	18	홍 농					0					
광주 남부	19	노대동					0					
	20	방림동					0				1	
	21	봉선동	1		1		2	1				
	22	봉선유안					0					
	23	봉선2동					0					
	24	월산동					0					
	25	주월동	1				1					
	26	진월동	1				1	1				
	27	효덕동					0					
광주 동부	28	계림동					0					
	29	남 동					0					
	30	산수동	1				1	1				
	31	지산동					0					
	32	학운동					0					
	33	호남동	1				1					
	34	능 주					0					
	35	화 순					0					
광주 북부 1	36	문흥동		1			1					
	37	본촌동					0					
	38	서산동					0					
	39	양산동					0					
	40	오치동			2		2					
	41	곡 성			1		1					
	42	옥 과					0					
	43	담 양					0					
	44	대 치					0					
	45	창 평					0					

지구	번호	본당명	신 학 생									
			학부생	연구과생	휴학생	유학생	재적총수	입 학	편 입	복 학	제 적	부제수품
광주 북부 2	46	임 동		1			1					
	47	북 동					0					
	48	동림동	1				1	1				
	49	두암동					0					
	50	삼각동					0					
	51	용봉동		1	1		2					
	52	운암동	1	1	1		3					
	53	중흥동					0					
광주 서부	54	광천동					0					
	55	금호동	1				1					
	56	금호2동					0					
	57	농성동	1				1					
	58	쌍촌동					0					
	59	염주동	1				1					
	60	유촌동	1				1			1		
	61	치평동					0					
	62	풍암동	1				1				1	
	63	풍암우리					0					
	64	화정1동					0					
	65	화정3동			1		1					
	66	화정4동		1			1					
나주 함평	67	금 암					0					
	68	나 주	1				1					
	69	남 평					0					
	70	노 안					0					
	71	다 시					0					
	72	빛가람동			1		1					
	73	영산포					0					
	74	학다리					0					
	75	함 평		1			1					1
	76	함평하상		1			1					
	77	함평호영					0					
목포 무안	78	옥암동					0					
	79	용당동					0					
	80	하 당		1			1					1
	81	남 악					0					
	82	망 운					0					
	83	몽 탄					0					
	84	무 안	1				1	1				
	85	일 로					0					
	86	청 계					0					
	87	독 천					0					
	88	삼 호					0					
목포 신안	89	경 동					0					
	90	대성동	1				1					
	91	북교동					0					
	92	산정동			1		1					

지구	번호	본당명	신 학 생									
			학부생	연구과생	휴학생	유학생	재적총수	입 학	편 입	복 학	제 적	부제수품
목포 신안	93	삼학도					0					
	94	연 동		1			1					
	95	연산동					0					
	96	신안석문					0					
	97	신안인덕					0					
	98	신 의					0					
	99	압해도					0					
	100	자 은					0					
	101	흑 산					0					
서남부	102	강 진					0					
	103	신 북					0					
	104	영 암					0					
	105	고 금					0					
	106	완 도					0					
	107	우수영					0					
	108	해 남			1		1					
	109	진 도	1				1	1				
	110	진도진길					0					
순천	111	금 당		1			1					1
	112	매곡동					0					
	113	상 사					0					
	114	서 면					0					
	115	연향동	1				1					
	116	저전동	1	2			3	1				1
	117	조곡동					0					
	118	조례동			1		1					
	119	신 대					0					
	120	광 양					0					
	121	광영동		1	1		2					1
	122	중 동	1				1					
	123	구 례		1			1					1
여수	124	동산동			1		1					
	125	문수동					0					
	126	미평동	1	1			2					
	127	서교동	1				1	1				
	128	선원동	1		1		2					
	129	소호동					0					
	130	신기동					0					
	131	율 촌					0					
중남부	132	고 흥					0					
	133	녹 동					0					
	134	도 화					0					
	135	소록도					0					
	136	대 덕					0					
	137	장 흥		1			1					
	138	별 교			1		1					
	139	보 성					0					
계			28	20	17	0	65	11	0	1	2	7

#### IV. 수도자

##### 1. 수도자 현황 단체별

###### (1) 교황청 설립 선교 · 수도회 (남자)

구분	단체명	신부			수사							수련자	교구내 거주사제 활동분야			신학생			
		한국인	외국인	계	종신서원			유기서원			합계		본당 사목	공소 사목	특수 사목	학부생	연구 과생	휴학	계
					한국인	외국인	계	한국인	외국인	계									
선교회	1	성골롬반외방선교회		5	5										5				
	2	과달루페외방선교회		7	7								1	1	5				
	계			12	12								1	1	10				
교황청 설립  수도회	1	천주의 성요한수도회	1		1	6	1	7			7				1				
	2	가르멜수도회	5		5	1		1			1				5				
	3	글라렛 선교수도회	2	1	3	1		1			1				3				
	4	마리아회	3		3	3		3	1		1	4			3				
	5	말씀의 선교수도회		2	2										2				
	6	살레시오회	5		5				6		6	6			5	11			11
	7	성모승천수도회	1	1	2	3	2	5	1		1	6			3				
	8	성베네티도회 화순수도원	1	1	2	4		4				4			2				
	9	예수그리스도 고난수도회	3	1	4	3		3				3	2		4	1		1	2
	10	예수회	4		4										4				
	11	작은형제회(프란치스코회)	3		3	7		7				7			1	2			
	12	구속주회	3	1	4	1		1				1			2	1			
	계		31	7	38	29	3	32	8		8	40	2		3	35	12		1 13
합계		31	19	50	29	3	32	8	0	8	40	2	1	4	45	12	0	1 13	

###### (2) 교황청 설립 수도회 (여자)

구분		종신서원			유기서원			수련자	수녀합계			본당 사목	공소 사목	특수 사목
수녀회명		한국인	외국인	계	한국인	외국인	계		한국인	외국인	계			
교황청 설립 수도회	1 가난한 이들의 작은자매회	9		9					9		9			9
	2 예수의 까리파스수녀회	141	1	142	6	1	7	3	147	2	149	26		123
	3 노틀담수녀회	2		2					2		2	2		
	4 마리아의 딸수도회	4		4					4		4	4		
	5 마리아의 전교자프란치스코수녀회	9		9					9		9	4		5
	6 사랑의 선교수녀회	3	4	7					3	4	7			7
	7 사랑의 씨튼수녀회	70		70	5		5		75		75	12		63
	8 살레시오수녀회	62		62	8		8	4	70		70	4		66
	9 샬트르성바오로수녀회	25		25	1		1		26		26	14		12
	10 성골롬반 외방선교수녀회		3	3						3	3			3
	11 성클라라수도회	5		5	3		3		8		8			8
	12 성바오로딸수도회	10		10					10		10			10
	13 성모승천봉헌자 선교수녀회	10		10					10		10	1		9
	14 스승예수의 제자수녀회	5		5					5		5			5
	15 영원한 도움의 성모수녀회	3		3					3		3	2		1
	16 예수고난수녀회	3		3					3		3			3
	17 예수 성심 전교수녀회	4		4					4		4	4		
	18 예수수도회	6		6					6		6	4		2
	19 예수의 작은자매들의 우애회	3		3					3		3			3
	20 자비의 메르세다리아스수녀회		4	4	2		2	1	2	4	6			6
	21 천주섭리수녀회	5		5					5		5	4		1
	22 성프란치스코 병원수녀회	2		2					2		2			2
	23 트르와사랑의성모수녀회	3		3					3		3			3
	소 계	384	12	396	25	1	26	8	409	13	422	81	0	341



(4) 교구 설립 수도회 (여자)

수녀회 명		구 분	종신서원			유기서원			수련자	수녀합계			본당 사목	공소 사목	특수 사목
			한국인	외국인	계	한국인	외국인	계		한국인	외국인	계			
교구 설립 수도회	1	거룩한 말씀의 회	9		9					9		9	7	2	
	2	미리내 성모성심수녀회	16		16					16		16	7	2	7
	3	성가소비녀회	9		9					9		9	2		7
	4	성삼의 딸들수녀회	14		14					14		14			14
	5	예수성심시녀회	5		5	1		1		6		6	5		1
	6	예수의 소화수녀회	10		10	3		3	2	13		13			13
	7	인보 성체수도회	10		10					10		10	7		3
	8	한국 순교복자수녀회	7		7					7		7	6		1
	9	말씀의 성모영보수녀회	9		9					9		9			9
	10	프란치스코 전교봉사수녀회	3		3					3		3			3
	소 계		92		92	4		4	2	96		96	34	4	58
수도회 전체 합계			476	12	488	29	1	30	10	505	13	518	115	4	399

평신도 선교사

명 칭	남	여	계	비고
전교사	15	11	26	선교사, 공소사목 등
교리교사	78	254	332	교리교사(예비신자 교리교육 활동을 하는 평신도)
계	93	265	358	

최근 10년간 주일미사 참석 현황

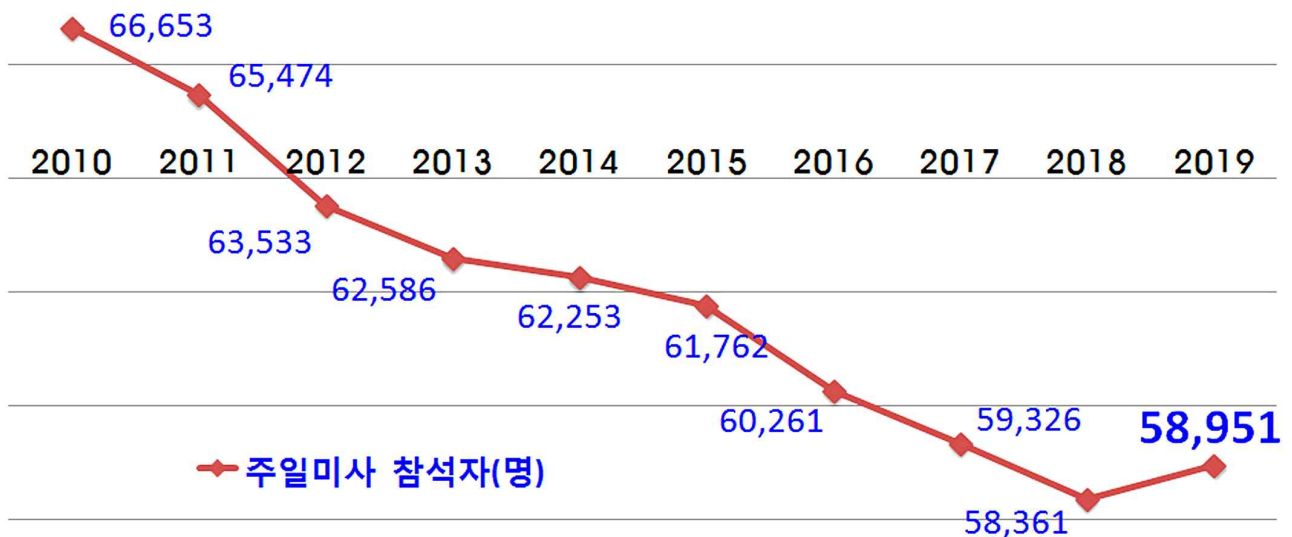

V. 성 사 / 1. 세례

지구	번호	본당명	예비신자		영 세 자								
			연중 총수	연말 현재	세례 구분				남녀 구분		전년도 총수	증감수	증감률
					유아	어른	대세자	계	남	녀			
광주 광산 1	1	비아동	32	7	8	25	4	37	10	27	29	8	27.59
	2	신창동	52	22	29	30	3	62	27	35	58	4	6.90
	3	쌍암동	37		25	37	3	65	29	36	53	12	22.64
	4	임곡동	3	3							2	-2	-100.00
	5	장덕동	26		28	26	5	59	27	32	70	-11	-15.71
	6	하남동	17	8	13	9	6	28	15	13	46	-18	-39.13
	7	사거리	5	4	1	1		2		2		2	
	8	사 창	1		2	1		3		3	24	-21	-87.50
	9	장 성	26	6	3	20	2	25	5	20	34	-9	-26.47
광주 광산 2	10	신 동	30	10	17	20	4	41	13	28	30	11	36.67
	11	우산동	10	1	2	9	6	17	11	6	11	6	54.55
	12	운남동	45		17	45	2	64	26	38	83	-19	-22.89
	13	원 동	30	15	7	15	6	28	15	13	23	5	21.74
	14	월곡동	55	31	8	24	5	37	14	23	44	-7	-15.91
	15	평 동	8		10	8	1	19	7	12	1	18	1,800.00
	16	염 산	5		1	5		6	3	3	9	-3	-33.33
	17	영 광	10			10	8	18	6	12	25	-7	-28.00
	18	홍 농	9		4	9	1	14	7	7	8	6	75.00
광주 남부	19	노대동	31	5	10	26	3	39	13	26	45	-6	-13.33
	20	방림동	49	1	15	48	11	74	35	39	73	1	1.37
	21	봉선동	38	12	31	26	4	61	35	26	84	-23	-27.38
	22	봉선유안	1		4	1	8	13	8	5	23	-10	-43.48
	23	봉선2동	35		22	35	2	59	26	33	62	-3	-4.84
	24	월산동	16		9	16	1	26	10	16	39	-13	-33.33
	25	주월동	17			17	2	19	6	13	30	-11	-36.67
	26	진월동	67	27	13	40	6	59	29	30	45	14	31.11
	27	효덕동	26	8	14	18	2	34	20	14	32	2	6.25
광주 동부	28	계림동	20	10	5	10	7	22	7	15	29	-7	-24.14
	29	남 동	10		5	10	6	21	8	13	39	-18	-46.15
	30	산수동	55	28	12	27	9	48	24	24	34	14	41.18
	31	지산동	35		3	35	1	39	13	26	38	1	2.63
	32	학운동	29		15	29	4	48	16	32	36	12	33.33
	33	호남동	14			14	2	16	9	7	34	-18	-52.94
	34	능 주	3			3	2	5	2	3	5	0	0
	35	화 순	29		6	29	12	47	17	30	46	1	2.17
	36	문흥동	75	27	7	48	7	62	24	38	56	6	10.71
광주 북부 1	37	본촌동	42	29	10	13	6	29	11	18	47	-18	-38.30
	38	서산동	8	3	12	5	3	20	7	13	16	4	25.00
	39	양산동	34	10	33	24	4	61	25	36	63	-2	-3.17
	40	오치동	45	26	10	19	7	36	19	17	48	-12	-25.00
	41	곡 성	4		1	4	5	10	5	5	16	-6	-37.50
	42	옥 과	16	14		2	5	7	4	3	10	-3	-30.00
	43	담 양	32	6	7	26	6	39	21	18	30	9	30.00
	44	대 치	8		1	8	4	13	6	7	10	3	30.00
	45	창 평	5	1		4	1	5	4	1	4	1	25.00

지구	번호	본당명	예비신자		영 세 자								
			연중 총수	연말 현재	세례 구분				남녀 구분		전년도 총수	증감수	증감률
					유아	어른	대세자	계	남	녀			
광주 북부 2	46	임 동	33		4	33	11	48	14	34	100	-52	-52.00
	47	북 동	21		2	21	10	33	15	18	31	2	6.45
	48	동림동	27	14	11	13	4	28	6	22	34	-6	-17.65
	49	두암동	35	13	5	22	4	31	14	17	45	-14	-31.11
	50	삼각동	110	26	13	84	7	104	70	34	84	20	23.81
	51	용봉동	58		22	58	6	86	37	49	61	25	40.98
	52	운암동	81	33	18	48	10	76	33	43	86	-10	-11.63
	53	중흥동	18	7	7	11	7	25	9	16	35	-10	-28.57
광주 서부	54	광천동	18	6	11	12	3	26	15	11	15	11	73.33
	55	금호동	44	13	10	31	9	50	25	25	42	8	19.05
	56	금호2동	43	16	8	27	3	38	16	22	69	-31	-44.93
	57	농성동	27	11	8	16	4	28	14	14	26	2	7.69
	58	쌍촌동	51	15	8	36	8	52	25	27	39	13	33.33
	59	염주동	62	16	18	46	3	67	30	37	27	40	148.15
	60	유촌동	7		6	7	2	15	10	5	23	-8	-34.78
	61	치평동	50		28	50	10	88	32	56	70	18	25.71
	62	풍암동	47	6	12	41	6	59	24	35	68	-9	-13.24
	63	풍암우리	15		2	15	2	19	6	13	39	-20	-51.28
	64	화정1동	18		6	18	3	27	12	15	30	-3	-10.00
	65	화정3동	32		9	32	2	43	16	27	49	-6	-12.24
	66	화정4동	16		15	16	2	33	16	17	20	13	65.00
나주 함평	67	금 암	1		2	1	1	4	4			4	
	68	나 주	68	20	12	48	8	68	29	39	28	40	142.86
	69	남 평	9	9			2	2	2		15	-13	-86.67
	70	노 안	2			2	2	4	1	3	2	2	100.00
	71	다 시	11	5		6	4	10	5	5	3	7	233.33
	72	빛가람동	47	19	19	28	3	50	17	33	36	14	38.89
	73	영산포	11	3		8	1	9	2	7	17	-8	-47.06
	74	학다리	11	4		7	1	8	3	5	2	6	300.00
	75	함 평	11		7	11	7	25	11	14	20	5	25.00
	76	함평하상	5			5	1	6	1	5	6	0	0
	77	함평호영	5	5	1			1		1	1	0	0
목포 무안	78	옥암동	181	108	7	73	9	89	32	57	86	3	3.49
	79	용당동	32	7	17	25	1	43	15	28	50	-7	-14.00
	80	하 당	28	9	7	19	2	28	11	17	53	-25	-47.17
	81	남 악	50	28	10	22	3	35	20	15	57	-22	-38.60
	82	망 운	1		1	1	1	3		3	9	-6	-66.67
	83	몽 탄	9	1		8		8	3	5	1	7	700.00
	84	무 안	9		4	9	5	18	11	7	17	1	5.88
	85	일 로	10		2	10	2	14	5	9	13	1	7.69
	86	청 계	24	9		15	2	17	9	8	11	6	54.55
	87	독 천	4	2	1	2		3	1	2	10	-7	-70.00
	88	삼 호	2	1		1		1		1		1	
목포 신안	89	경 동	30		8	30	1	39	22	17	9	30	333.33
	90	대성동	53	16	8	37	4	49	27	22	71	-22	-30.99
	91	북교동	8		1	8		9		9	15	-6	-40.00
	92	산정동	12	7	7	5		12	8	4	12	0	0

지구	번호	본당명	예비신자		영 세 자								
			연중 총수	연말 현재	세례 구분				남녀 구분		전년도 총수	증감수	증감률
					유아	어른	대세자	계	남	녀			
목포 신안	93	삼학도	2	1	6	1	1	8	6	2	6	2	33.33
	94	연 동	13		7	13		20	12	8	28	-8	-28.57
	95	연산동	7		10	7	2	19	11	8	26	-7	-26.92
	96	신안석문	5	1	1	4	1	6	2	4		6	
	97	신안인덕											
	98	신 의	4			4		4	2	2		4	
	99	압해도									4	-4	-100.00
	100	자 은	3	1		2		2		2		2	
	101	흑 산	2			2		2	1	1		2	
서남부	102	강 진	14	8	10	6	9	25	10	15	35	-10	-28.57
	103	신 북	7	1	1	6		7	2	5	19	-12	-63.16
	104	영 암	5		7	5	7	19	9	10	8	11	137.50
	105	고 급											
	106	완 도	9			9	5	14	9	5	16	-2	-12.50
	107	우수영	10	2	1	8	1	10	6	4	10	0	0
	108	해 남	44	14	3	30		33	16	17	37	-4	-10.81
	109	진 도	7			7		7	2	5	9	-2	-22.22
	110	진도진길	4	3		1	1	2	1	1	7	-5	-71.43
순천	111	금 당	31	11	24	20	6	50	28	22	44	6	13.64
	112	매곡동	27		15	27	2	44	23	21	44	0	0
	113	상 사	9	5		4		4	3	1	4	0	0
	114	서 면	6		2	6	2	10	5	5	6	4	66.67
	115	연향동	19		2	19	5	26	8	18	35	-9	-25.71
	116	저전동	16		8	16	6	30	13	17	35	-5	-14.29
	117	조곡동	21	7	12	14	1	27	13	14	29	-2	-6.90
	118	조례동	28	5	10	23	2	35	23	12	50	-15	-30.00
	119	신 대	12	9	13	3	1	17	6	11	30	-13	-43.33
	120	광 양	28	3	10	25	8	43	16	27	23	20	86.96
	121	광영동	29	7	17	22	4	43	19	24	25	18	72.00
	122	중 동	16	9	3	7	3	13	6	7	23	-10	-43.48
	123	구 례	6		6	6	2	14	6	8	14	0	0
여수	124	동산동	12		4	12	3	19	9	10	22	-3	-13.64
	125	문수동	21		12	21	6	39	18	21	40	-1	-2.50
	126	미평동	6	1	3	5		8	5	3	7	1	14.29
	127	서교동	33	1	8	32	5	45	21	24	48	-3	-6.25
	128	선원동	41	26	16	15	3	34	16	18	26	8	30.77
	129	소호동	17		5	17	3	25	11	14	26	-1	-3.85
	130	신기동	50	23	11	27	5	43	20	23	67	-24	-35.82
	131	울 촌	4			4	1	5	1	4	6	-1	-16.67
중남부	132	고 흥	4			4	3	7	5	2	12	-5	-41.67
	133	녹 동	11		4	11	3	18	8	10	15	3	20.00
	134	도 화	3		1	3	1	5	3	2	3	2	66.67
	135	소록도	4			4		4	3	1	4	0	0
	136	대 덕	6	2		4		4	1	3	1	3	300.00
	137	장 흥	20	6	7	14	11	32	15	17	19	13	68.42
	138	별 교	17		3	17	7	27	4	23	15	12	80.00
	139	보 성	9		4	9	6	19	10	9	25	-6	-24.00
계			3,234	889	1,003	2,345	488	3,836	1,705	2,131	3,984	-148	-3.71

## 최근 10년간 세례 현황

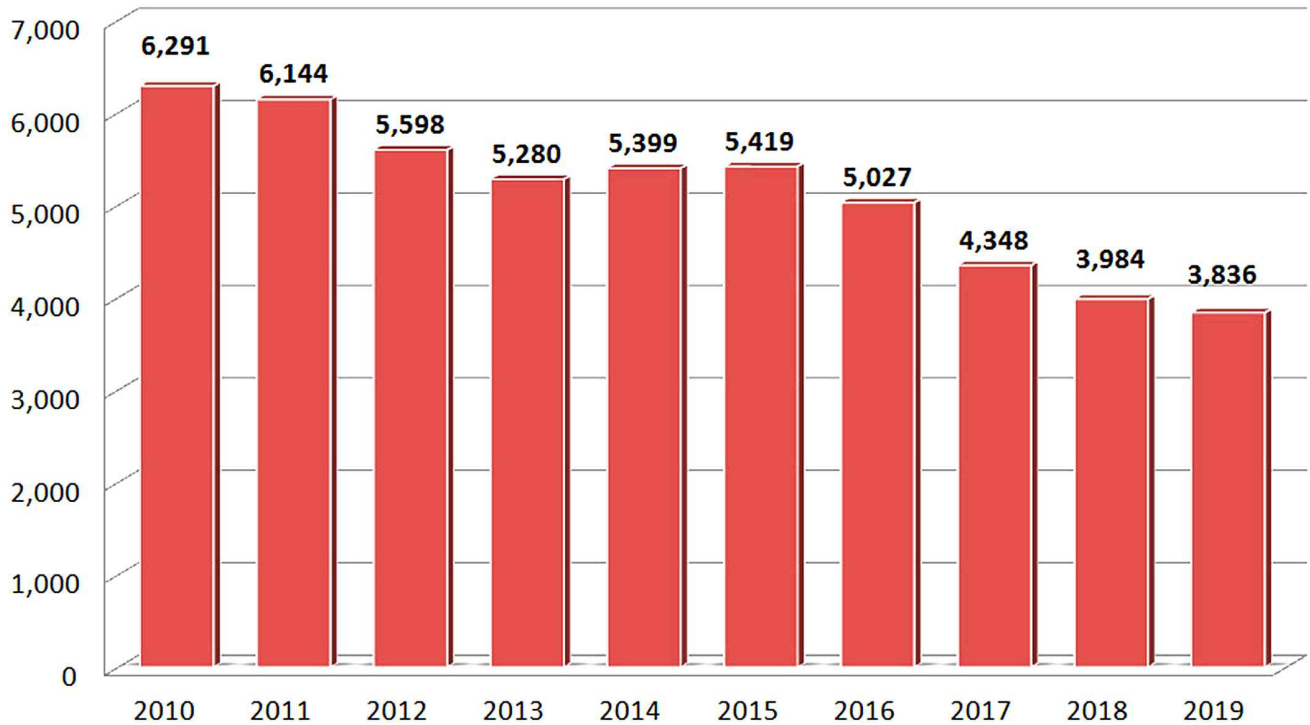

## 영세자 남·여 현황

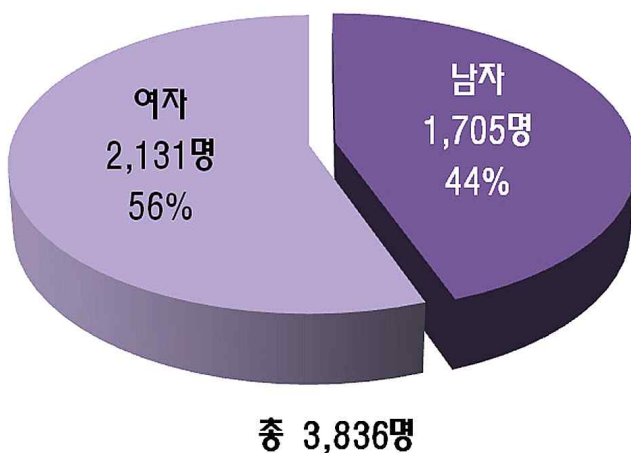

## 영세자 현황

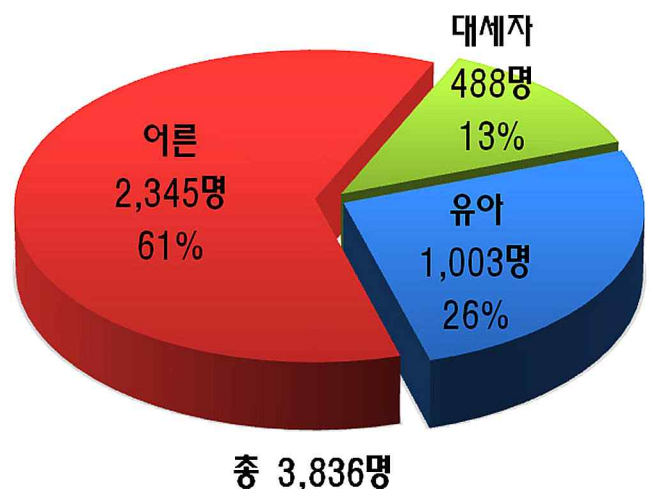

## 영세자 연령별 현황

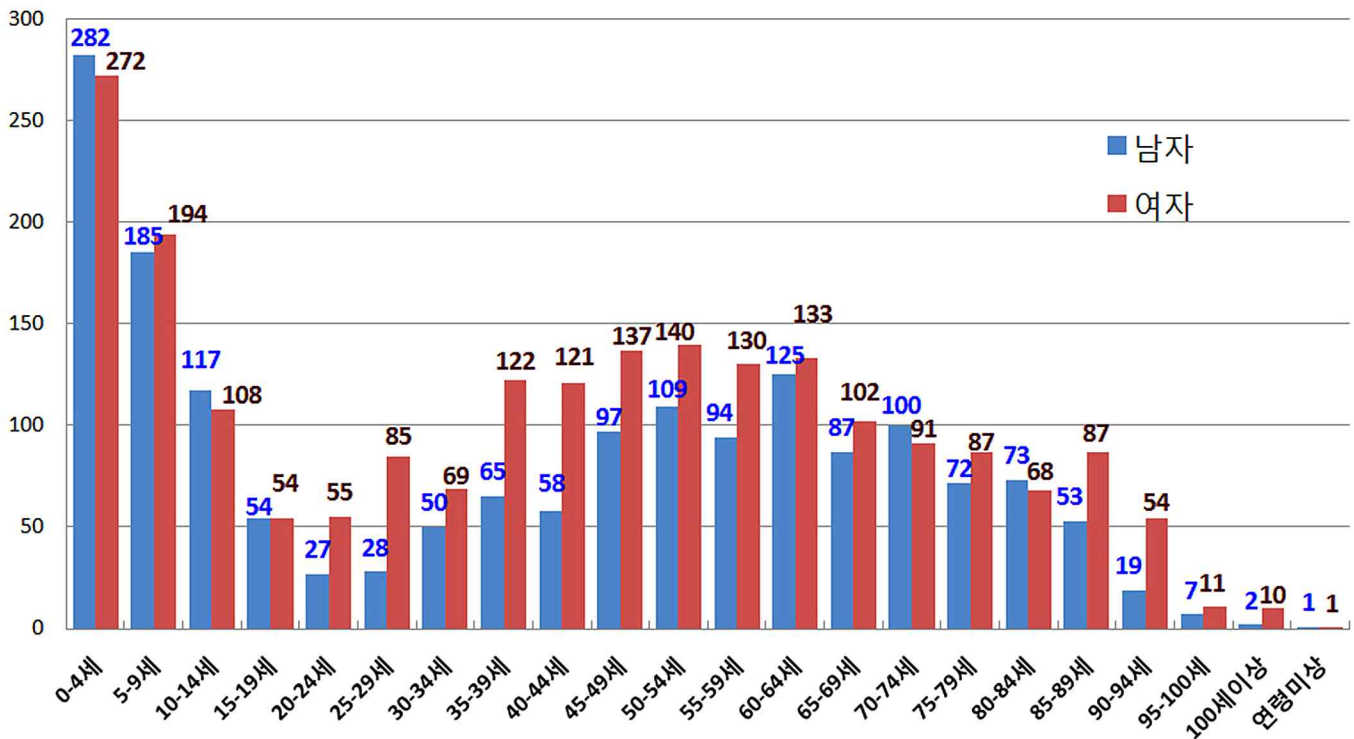

## 최근 10년간 냉담교우 · 행불자 현황

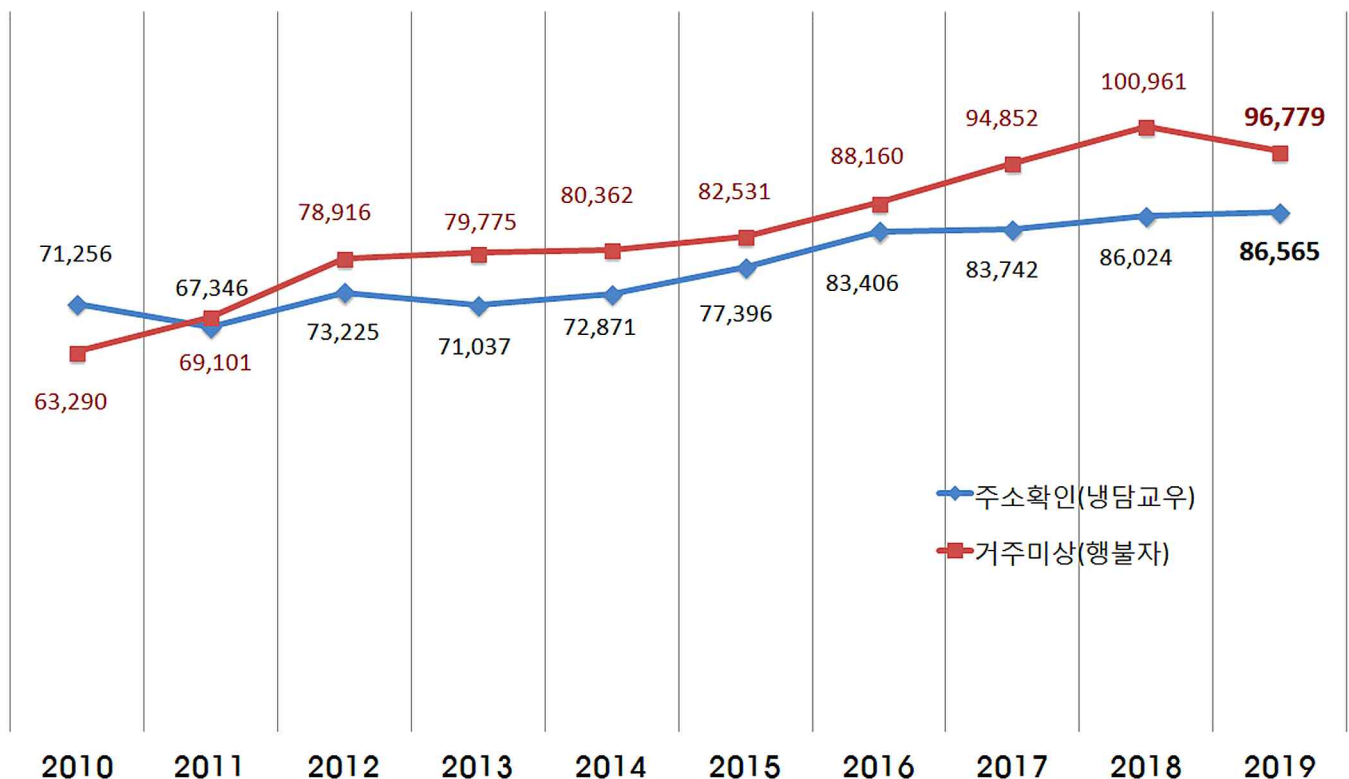

(1) 영세자 연령별 구분 (남자)

지구	번호	본당명	0-4세	5-9세	10-14세	15-19세	20-24세	25-29세	30-34세	35-39세	40-44세	45-49세	50-54세	55-59세	60-64세	65-69세	70-74세	75-79세	80-84세	85-89세	90-94세	95-99세	100세 이상	연령 미상	계
광주광산 1	1	비아동	2	2	2				1				2			1									10
	2	신창동	1	12	4	1				1	2		2		1		1		1	1					27
	3	쌍암동	6	9	3		1			1	1	2	2	1	2	1									29
	4	임곡동																							0
	5	장덕동	4	8	4		1			1		4	3	1					1						27
	6	하남동	6	4						1			1			1	2								15
	7	사거리																							0
	8	사 창																							0
	9	장 성			2									1			1	1							5
광주광산 2	10	신 동	7	1								1						2	1			1			13
	11	우산동	2						1				1		1	2		1	1	1		1			11
	12	운남동	6	3	3			1			3	2	2	2	1	2			1						26
	13	원 동	3	2	1							2		3			1	2		1					15
	14	월곡동	3	1	1				2	2		2	1				1		1						14
	15	평 동		2	2							1						2							7
	16	엄 산	1													1							1		3
	17	영 광			1					1			1				1	1		1					6
	18	홍 농		2						1	1				1			1		1					7
광주남부	19	노대동		3			1					1		1	1	3	2		1						13
	20	방림동	3	2		1		1	2	3	3	1	4	1	2	3	1	2	5	1					35
	21	봉선동	15	6	2		1		1		1	2	1		1			1	3			1			35
	22	봉선유안		1										1	1		1		1	2	1				8
	23	봉선2동	5	4	3	3	3	1			2	1	2	1		1									26
	24	월산동	2	1	1									1		1	2		1		1				10
	25	주월동											1		4		1								6
	26	진월동	1	2	2	1		1	1	1		3	4	1	3	3	2	1	1	2					29
	27	효덕동	5	2	3		1				1		2		3		1		1	1					20
광주동부	28	계림동	3							1							2	1							7
	29	남 동	2												1	1		3			1				8
	30	산수동	6	1		2	1	1			2		1	1	3		2	2	2						24
	31	지산동	1	1			3		1	1	1	1	1	1			1	1							13
	32	학운동	4	4			1								2		3		1		1				16
	33	호남동										3	1	2		1			2						9
	34	능 주															1			1					2
	35	화 순		1	1							1	2	1	5	3	2		1						17
	36	문흥동		1	1					2	3	1	4	1	3	2	4		2						24
광주북부 1	37	본촌동	1	1	1		1				1		2					2	1		1				11
	38	서산동	3								1			1			1	1							7
	39	양산동	8	4	1					2	1		3		2	1			3						25
	40	오치동	4	1					1	1	1	1	2	2	2	1		1	1	1					19
	41	곡 성		1									1					1					1	1	5
	42	옥 과													1			1	1		1				4
	43	담 양	4						2	1		2	2	2	1		5	1		1					21
	44	대 치	1		1							1				1		1		1					6
	45	창 평			1									1		1		1							4

지구	번호	본당명	0-4세	5-9세	10-14세	15-19세	20-24세	25-29세	30-34세	35-39세	40-44세	45-49세	50-54세	55-59세	60-64세	65-69세	70-74세	75-79세	80-84세	85-89세	90-94세	95-99세	100세 이상	연령 미상	계
광주북부2	46	임 동	1	1				1	1		1	1	2	1	1	1		1	1	1					14
	47	북 동	1	1					1				3	1			2	1		4		1			15
	48	동림동	2	1						3															6
	49	두암동	1							3		1		1	1		1	1	3	1	1				14
	50	삼각동	6	3	17	21	2	1	1	1	2	2	2	2	4		2	1	2	1					70
	51	용봉동	8	5	1		1	1	2	1		5		5	1	1	3	1	2						37
	52	운암동	7	3	2			1	2	2	5	2		2	4		1		1		1				33
	53	중흥동	4	1									1			1	1	1							9
광주서부	54	광천동	6	1										2	1	3	2								15
	55	금호동	3	3	1	2				1	1	1	1	5	4				1	1	1				25
	56	금호2동	4		1	1		1	1		2	1	1		1	1		2							16
	57	농성동	2	3	2		1		1		1				1		2			1					14
	58	쌍촌동	2	2	1	2			3	2		3	1	2	3	2				2					25
	59	염주동	8	2	1	1		1	2	1	2			3	2	1	3	1		1		1			30
	60	유촌동	2	2				1				2	1			2									10
	61	치평동	8		8				1			4	2	2	2				3	2					32
	62	풍암동	6	3	1	2			1	2	1	1	1	1	2	1	1	1							24
	63	풍암우리	1		2									1	2										6
	64	화정1동	2	2	1						1					1	1	1		3					12
나주함평	65	화정3동	1	2	2		1		1	1	1	1		1	1	1	3								16
	66	화정4동	5	4										2	3	2									16
	67	금 암	2										1								1				4
	68	나 주	4	4	3	2		1		2	1		1	1	1	1	2	4	1		1				29
	69	남 평																	1	1					2
	70	노 안															1								1
	71	다 시									1					1		3							5
	72	빛가람동	3	1					2	1	1	1	3	2	3										17
	73	영산포										1	1												2
	74	학다리			1								1						1						3
목포무안	75	함 평	2	1	1	1			1				1		1		1			2					11
	76	함평하상														1									1
	77	함평호영																							0
	78	옥암동	4	5	3	1		1		3	1	3	1	1	3	1	2	1		1	1				32
	79	용당동	3	3	2						1			1	1	1	1	1	1						15
	80	하 당	1	1	1			1	1	1			1	1		1	1					1			11
	81	남 악	4	3	2				1		1		3	3	1				2						20
	82	망 운																							0
	83	몽 탄				1										1									3
	84	무 안	1	1			1	1						1	3	1				2					11
목포신안	85	일 로		1				1		1	1							1							5
	86	청 계											2			1	3	1		1		1			9
	87	독 천												1											1
	88	삼 호																							0
	89	경 동	7					1	1			2	2	3	3	2	1								22
	90	대성동	1	1	1	3		1	1	1		4	2	4	3	2	1	1			1				27
	91	북교동																							0
	92	산정동	4				1		1	1				1											8



지구	번호	본당명	0-4세	5-9세	10-14세	15-19세	20-24세	25-29세	30-34세	35-39세	40-44세	45-49세	50-54세	55-59세	60-64세	65-69세	70-74세	75-79세	80-84세	85-89세	90-94세	95-99세	100세 이상	연령 마상	계
목포신안	93	삼학도	4					1										1							6
	94	연 동	1	2	1						1				1	1	4	1							12
	95	연산동	3	2	1				1			1			1			1		1					11
	96	신안석문					1					1													2
	97	신안인덕																							0
	98	신 의											1			1									2
	99	압해도																							0
	100	자 은																							0
	101	흑 산															1								1
서남부	102	강 진	1	2	2						1					1	1		2						10
	103	신 북		1									1												2
	104	영 암	3						1					1			1		2	1					9
	105	고 금																							0
	106	완 도			1	2							3		1	1				1					9
	107	우수영											2		2		1				1				6
	108	해 남	1								1	4	2	3			3		2						16
	109	진 도											2												2
	110	진도진길																	1						1
순천	111	금 당	7	8		2		1	1	2			1	1				2	2		1				28
	112	매곡동	4	1	1	1	1		1	2		3	2		4	2					1				23
	113	상 사										1	1					1							3
	114	서 면		2										1				1	1						5
	115	연향동	1			1	1	1				1			1			1			1				8
	116	저전동	2		1		1		1					1	1	3			1	1	1				13
	117	조곡동	7							1	2			1		1				1					13
	118	조례동	1	3	3	1		2	2	1		3	2	1	1	2		1							23
	119	신 대	4	1	1																				6
	120	광 양	3				1			1	1			1	2	1	2	1		2	1				16
	121	광영동		6	4				1	2	1	1	1		1	2									19
	122	중 동		1	1				1				1	1	1										6
여수	123	구 례			2									1		1	1	1							6
	124	동산동		2	1				1				1	1	1				2						9
	125	문수동	3	1		1				2		1	2	1	1		1	3		2					18
	126	미평동		1	2												1		1						5
	127	서교동	3	2			1	1		2			1	2	2	1	1	2	3						21
	128	선원동	3	2				1		1		3			1	2	1	1		1					16
	129	소호동	1	1		1				2		2	1			1	1		1						11
	130	신기동	1	4					1	1	1	2	2		2	1	2	1	1	1					20
중남부	131	율 촌											1												1
	132	고 흥												1	1	2	1								5
	133	녹 동	1									1			2	2	1		1						8
	134	도 화													1	1	1								3
	135	소록도								1		1						1							3
	136	대 덕													1										1
	137	장 흥	2		1			2			2	3			1		2			2					15
	138	벌 교			1				1						1					1					4
	139	보 성	1	1					1			2			2	1	1		1						10
계			282	185	117	54	27	28	50	65	58	97	109	94	125	87	100	72	73	53	19	7	2	1	1,705

(2) 영세자 연령별 구분 (여자)

지구	번호	본당명	0-4세	5-9세	10-14세	15-19세	20-24세	25-29세	30-34세	35-39세	40-44세	45-49세	50-54세	55-59세	60-64세	65-69세	70-74세	75-79세	80-84세	85-89세	90-94세	95-99세	100세 이상	연령 미상	계
광주광산 1	1	비아동	5	1		1	2	3	1		3		1	2	1	1	1	2		1	1		1		27
	2	신창동	6	5	3		1	2	1	4	2	7		1	2				1						35
	3	쌍암동	8	5				2	2	4	2	3	2	2	2			1		2			1		36
	4	임곡동																							0
	5	장덕동	4	8	2	1		1	2	2	1	2		2	1	2	2			1	1				32
	6	하남동	1	2						2	1		1	1	1	1				1	1	1			13
	7	사거리	1											1											2
	8	사 창	1	1										1											3
	9	장 성	2	1				1				1		1	2		2	3	2	3	2				20
광주광산 2	10	신 동	8	1		2	1			1	3		2	1	2		3	1	1	1		1			28
	11	우산동								1		2		2					1						6
	12	운남동	3	2	4	6	3	3	4		3	2	1	1	2	2	1		1						38
	13	원 동	1	1		1					1	1	3	1	1	1			1			1			13
	14	월곡동	2	1		1			1		1		4	2	2	5		1		3					23
	15	평 동	3	2	1			1			2	1				1	1								12
	16	염 산													1				1				1		3
	17	영 광								1	1		1	2	2				1	1	3				12
	18	홍 농	1	1						1						1		2		1					7
광주남부	19	노대동	4	3		1	1			1	1	4	2	1	1	2	1	2			2				26
	20	방림동	4	4	2				5	5	2	3	2	1	4	3	1	1	2						39
	21	봉선동	7	2	1	1			1	2		2	1	3	1	1	2	2							26
	22	봉선유안	2	1	1																	1			5
	23	봉선2동	5	7		3	2	2	1	1	3	1	3	2				2		1					33
	24	월산동	3		2	1			1		1	1	1	1			2	2		1					16
	25	주월동						1	1	2	2	1	2	2	1				1						13
	26	진월동	9		1	1		3	1	1		2	2	2	2	1	1		1	1	2				30
	27	효덕동	2	2	1		1	2				1		1	2	1			1						14
광주동부	28	계림동	1	1						1	1					2	4	2	1	2					15
	29	남 동	3					2			1	1			1		1	2	1		1				13
	30	산수동	5				2		1	1	1	4	2	1	2	1	2	1	1						24
	31	지산동	1		4	12	3			2			1	1			1	1							26
	32	학운동	4	3			1	2	1	2	1	1	2	1	2	3	3	2	2	2					32
	33	호남동				1		1				2				1	2								7
	34	능 주								1					1				1						3
	35	화 순	3	1			3		1	2	1	2	2	2	5	1	1			2	4				30
	36	문흥동	3	1	2		1			3	2	2	4	4	8	4	1	1		1		1			38
광주북부 1	37	본촌동	1	2	4					2	1	2	2					2		1			1		18
	38	서산동	7	2								1					1	1		1					13
	39	양산동	6	9	6			1	1	3	1	1	1		2	1	1	2	1						36
	40	오치동	4	1			1		1		1		2	4		1	2								17
	41	곡 성								1								1					2	1	5
	42	옥 과																	2	1					3
	43	담 양	2	1		1	1		1						2	1		3	2	2	2				18
	44	대 치			2						1					1		1		2					7
	45	창 평										1													1

지구	번호	본당명	0-4세	5-9세	10-14세	15-19세	20-24세	25-29세	30-34세	35-39세	40-44세	45-49세	50-54세	55-59세	60-64세	65-69세	70-74세	75-79세	80-84세	85-89세	90-94세	95-99세	100세 이상	연령 미상	계
광주북부 2	46	임 동	3		1		2	2	2		2	2	3	1	7	1	1	2	2	1	2				34
	47	북 동									1	1	3	4	1	3	1	1	1	1	1				18
	48	동림동	7	1			2		2				2	2	1	1	1				2	1			22
	49	두암동	2	1	1				1	1	1	2	1	1	1		2		1	1	1				17
	50	삼각동	3	1				1	3	4	3	5	3	1	7	2				1					34
	51	용봉동	2	6	1	2	4	4	1	2	2	4	11	3		1	1	1	1	1	2				49
	52	운암동	6	1			2	3	1	3	4		8		4	4	2	2	1	2					43
	53	중흥동	2					3	2		1	1	1	1	3			1		1					16
광주서부	54	광천동	3	1						3	1	1		1						1					11
	55	금호동	1	2	1		1	2		1	1	5		2	2	1			1	2	1		2		25
	56	금호2동	1		4		1			3	1	5	2	1	2	1			1						22
	57	농성동	1	2	1			1	1			1	2	1			1	2		1					14
	58	쌍촌동	2	1	1	1	2	1	1	2	2	1	3	3	3	1	1		1		1				27
	59	염주동	5	2		1		4	2	3	2		2	3	2	2	2	4	1		2				37
	60	유촌동		1	1			1							1	1									5
	61	치평동	6	7	4	1	2	1	3	1	6	7	2	3	1	3			6	1	2				56
	62	풍암동	2	2	7			1	1	4	5	2	2		1	1	3	1	1		2				35
	63	풍암운리	1		2		1	1		2		1		1	1	1					2				13
	64	화정1동		1	1					2	1		2			2	3	1	1	1					15
나주함평	65	화정3동	3	7	4				1	2	2	1	2		3	1				1					27
	66	화정4동	4		2			1				1	1	3	1			2		1	1				17
	67	금 암																							0
	68	나 주	3	2	3	1	2	1	2	3	3	2	1	2	4	3	1	1	1	2	1	1			39
	69	남 평																							0
	70	노 안														2	1								3
	71	다 시											1		1	1	1			1					5
	72	빛가람동	7	8	3			1	2	4		3		2	1				1		1				33
	73	영산포							1								3		2	1					7
	74	학다리					1						2		1	1									5
	75	함 평	3		1							2	1				1	1	2	3					14
목포무안	76	함평하상			1							1		1				1		1					5
	77	함평호영	1																						1
	78	옥암동	3	7	5	1	2	3	1	5	2	3	8	7	6	1	1	1			1				57
	79	용당동	3	6	2	2	1		2	1	2	1		1			3	2		1	1				28
	80	하 당	1	3				2			4	1	2	1		1	1	1							17
	81	남 악	1	2	1		1	2	1		5		1					1							15
	82	망 운	1									1								1					3
	83	몽 탄					1	1			1			2											5
	84	무 안	1	1				1				1					1	1				1			7
	85	일 로	1											4	1			1	1	1					9
	86	청 계						1				2		2			2					1			8
목포신안	87	독 천	1									1													2
	88	삼 호											1												1
	89	경 동	1			1	1	1	1			1	1	4	2	4									17
	90	대성동	3	2		1	2		1	6		1	2		1	1			1	1					22
목포신안	91	북교동	1		1			1		1		1	2	1			1								9
	92	산정동	3															1							4

지구	번호	본당명	0-4세	5-9세	10-14세	15-19세	20-24세	25-29세	30-34세	35-39세	40-44세	45-49세	50-54세	55-59세	60-64세	65-69세	70-74세	75-79세	80-84세	85-89세	90-94세	95-99세	100세 이상	연령 미상	계
목포신안	93	삼학도	1	1																					2
	94	연 동	2	1						1					1	1		2							8
	95	연산동	3	1	1				1	1			1												8
	96	신안석문			1							1	1							1					4
	97	신안인덕																							0
	98	신 의												2											2
	99	압해도																							0
	100	자 은												1		1									2
	101	흑 산												1											1
서남부	102	강 진	1	4						1	1		1		1			1	1	3	1				15
	103	신 북	1													3		1							5
	104	영 암	2	2							1	1					1		1		1	1			10
	105	고 금																							0
	106	완 도															2	1	1	1					5
	107	우수영	1			1									1		1								4
	108	해 남	2	4	1						1	1	2		1	3	1	1							17
	109	진 도									1							2	1		1				5
	110	진도진길																			1				1
순천	111	금 당	3	4	2					1		2	2	3	1			1	1	2					22
	112	매곡동	3	3	4	1				1	2	1			2	3	1								21
	113	상 사																1							1
	114	서 면						1		1					1		1		1						5
	115	연향동	1			2		1		2	2	1		4		1	2	1			1				18
	116	저전동	3	2						2		1	1		1	2		3	1	1					17
	117	조곡동	3	2				1	2	1	2		1	1		1									14
	118	조례동	1	1			1	2		1	2	2		1								1			12
	119	신 대	3	3	1					1	2								1						11
	120	광 양	5	1	3	1		2	1	1	2	2	2			2	1		1	3					27
	121	광영동	3	7	1	1		1		2	3			3	1				1		1				24
	122	중 동	1					1				1	1	1		1				1					7
여수	123	구 례			4							1	1				1			1					8
	124	동산동		2							2	1		1	1	1	1	1			1				10
	125	문수동	7	1	1	1	1	1				2	1		1		2	1	1	1					21
	126	미평동				2								1											3
	127	서교동	1	2			2	2	2	1	3	1	2	3	2		1			1	1				24
	128	선원동	3	7	1			1			3	1	2												18
	129	소호동	2	1	1				2	1	1		1		2	1		1	1						14
	130	신기동	2	2	2		1	2			1	2	1		1	1	3	1	1	2	1				23
중남부	131	울 촌		1	1															1	1				4
	132	고 흥												1						1					2
	133	녹 동	1	1		1				1		1		1	1	1	1			1					10
	134	도 화	1												1										2
	135	소록도							1																1
	136	대 덕												1	1	1									3
	137	장 흥	2	2				1	1	2		2	2				2	1		1			1		17
	138	벌 교	3					1		1		1	2	1	2	1	1	2	3	3	1		1		23
계	139	보 성	1	1						1									1	4	1				9
	계		272	194	108	54	55	85	69	122	121	137	140	130	133	102	91	87	68	87	54	11	10	1	2,131

## 2. 혼 인

지구	번호	본 당명	성사혼	관면혼	계	관면혼율 (%)	단순 유효화혼	근본 유효화혼	바오로 특전혼	혼중혼	혼인무효 판결
광주 광산 1	1	비아동		10	10	100.00	6				
	2	신창동	1	8	9	88.89	8				
	3	쌍암동	4	12	16	75.00	6				
	4	임곡동									
	5	장덕동	3	11	14	78.57	3		2		
	6	하남동	1	6	7	85.71	3				
	7	사거리	1		1	0.00					
	8	사 창		1	1	100.00					
	9	장 성	1	4	5	80.00					
광주 광산 2	10	신 동	2	5	7	71.43					
	11	우산동		1	1	100.00	1				
	12	운남동	3	3	6	50.00	2		1		
	13	원 동	1	2	3	66.67					
	14	월곡동	2	6	8	75.00	8				
	15	평 동		1	1	100.00					
	16	염 산		1	1	100.00	1				
	17	영 광	4	3	7	42.86	1		2		
	18	홍 농		1	1	100.00		1			
광주 남부	19	노대동	1	5	6	83.33	3				
	20	방림동	5	10	15	66.67	1	1			
	21	봉선동	3	9	12	75.00	8				
	22	봉선유안	1	2	3	66.67	1				
	23	봉선2동	2	4	6	66.67	3				
	24	월산동									
	25	주월동	1	4	5	80.00	1		1		
	26	진월동	5	10	15	66.67	7	1			
	27	효덕동	1	4	5	80.00			2		
광주 동부	28	계림동	2	10	12	83.33	5				1
	29	남 동	1	4	5	80.00					
	30	산수동	4	6	10	60.00	4		1		
	31	지산동		2	2	100.00	1				
	32	학운동	3	7	10	70.00	7				
	33	호남동	1	5	6	83.33	2				
	34	능 주		1	1	100.00	1				
	35	화 순	4	3	7	42.86	7				
광주 북부 1	36	문흥동	3	9	12	75.00	3				
	37	본촌동	1	5	6	83.33	6				
	38	서산동	3	5	8	62.50	3	1			
	39	양산동	5	5	10	50.00	4				
	40	오치동	7	10	17	58.82	5				
	41	곡 성	1	1	2	50.00					
	42	옥 과		1	1	100.00	1				
	43	담 양		3	3	100.00	3				
	44	대 치	1	1	2	50.00	2				
	45	창 평									

지구	번호	본 당명	성사혼	관면혼	계	관면혼율 (%)	단순 유효화혼	근본 유효화혼	바오로 특전혼	혼중혼	혼인무효 판결
광주 북부 2	46	임 동	5	5	10	50.00			2		
	47	북 동	3	4	7	57.14	1				
	48	동림동	4	11	15	73.33	2				
	49	두암동	2	4	6	66.67	4				
	50	삼각동	3	4	7	57.14					
	51	용봉동	3	13	16	81.25	7		1		
	52	운암동	5	8	13	61.54	4		1		
	53	중흥동		6	6	100.00					
광주 서부	54	광천동		5	5	100.00	1				
	55	금호동	3	7	10	70.00	2		1		
	56	금호2동	2	8	10	80.00	4				
	57	농성동	2	4	6	66.67					
	58	쌍촌동	2	7	9	77.78	5				
	59	염주동	9	12	21	57.14	8		1		
	60	유촌동		4	4	100.00	4				
	61	치평동	5	5	10	50.00	3				
	62	풍암동	3	6	9	66.67	3				
	63	풍암우리		4	4	100.00					
	64	화정1동		2	2	100.00	1		1		
	65	화정3동	8	4	12	33.33					
	66	화정4동		4	4	100.00	1				
나주 합평	67	금 암	2		2	0.00			1		
	68	나 주	1	3	4	75.00	2				
	69	남 평		1	1	100.00	1				
	70	노 안		1	1	100.00			1		
	71	다 시	1	1	2	50.00	2				
	72	빛가람동	4	7	11	63.64	5		2		
	73	영산포									
	74	학다리									
	75	함 평		2	2	100.00	1				
	76	합평하상		1	1	100.00					
	77	합평호영		1	1	100.00	1				
목포 무안	78	옥암동	3	11	14	78.57	1				
	79	용당동		3	3	100.00					
	80	하 당	3	5	8	62.50	1		1		
	81	남 악	1	2	3	66.67	2				
	82	망 운	1	1	2	50.00					
	83	몽 탄									
	84	무 안	1	8	9	88.89	4				
	85	일 로	1		1	0.00			1		
	86	청 계	1	3	4	75.00					
	87	독 천	1		1	0.00	1				
	88	삼 호									
목포 신안	89	경 동	1	2	3	66.67					
	90	대성동	8	7	15	46.67	4				
	91	북교동	1	2	3	66.67					4
	92	산정동		1	1	100.00	1				

지구	번호	본 당 명	성사혼	관면혼	계	관면혼율 (%)	단순 유효화혼	근본 유효화혼	바오로 특전혼	혼중혼	혼인무효 판결
목포 신안	93	삼학도		2	2	100.00					
	94	연 동	2	2	4	50.00	2		1		
	95	연산동	1	4	5	80.00					
	96	신안석문		1	1	100.00					
	97	신안인덕									
	98	신 의									
	99	압해도									
	100	자 은									
	101	흑 산		2	2	100.00					
서남부	102	강 진	1	2	3	66.67	2				
	103	신 북									
	104	영 압		2	2	100.00	2				
	105	고 금									
	106	완 도	5	1	6	16.67			1		1
	107	우수영									
	108	해 남		2	2	100.00	2				
	109	진 도		1	1	100.00	1				
	110	진도진길									
순천	111	금 당	1	4	5	80.00	5				
	112	매곡동	1	6	7	85.71					
	113	상 사									
	114	서 면		1	1	100.00					
	115	연향동		4	4	100.00	1				
	116	저전동	2	5	7	71.43	6		1		
	117	조곡동		6	6	100.00	2				
	118	조례동		2	2	100.00	2				
	119	신 대		4	4	100.00	4				
	120	광 양		8	8	100.00	8				
	121	광영동	1	2	3	66.67					
	122	중 동	1		1	0.00	1				1
	123	구 례		2	2	100.00					
여수	124	동산동		3	3	100.00					1
	125	문수동	2	5	7	71.43	4		1		
	126	미평동		1	1	100.00	1				
	127	서교동	2	1	3	33.33					
	128	선원동	2	7	9	77.78	2		1		
	129	소호동	2	5	7	71.43	7				
	130	신기동	2	5	7	71.43	5				
	131	율 촌	1	2	3	66.67	2				
중남부	132	고 흥		2	2	100.00	1				
	133	녹 동	1	3	4	75.00	1				
	134	도 화									
	135	소록도	1		1	0.00	1				
	136	대 덕		2	2	100.00	2				
	137	장 흥		1	1	100.00	1				
	138	별 교									
	139	보 성		2	2	100.00	1				
계			195	492	687	71.62	259	4	27	0	8

3. 기타 / 견진·병자성사·첫영성체·고해성사 등

지구	번호	본당명	견진자	병자성사	첫영성체	영성체	고해성사	판공성사		냉담교우		주일미사 참석자
								부활	성탄	주소확인	거주미상	
광주 광산 1	1	비아동		3	8	37,630	787	280	312	1,025	831	455
	2	신창동	3	14	18	50,500	2,450	256	288	693	304	544
	3	쌍암동	82	18	23	83,000	4,560	523	761	928	656	972
	4	임곡동		3		6,000	240	1	73	172	44	73
	5	장덕동	92	8	44	40,000	2,274	447	510	266	277	618
	6	하남동	48	8	4	36,000	2,000	250	249	176	141	432
	7	사거리	32	2		7,530	1020	137	121	171	203	130
	8	사 창	27	60		5,824	301	68	77	205	162	112
	9	장 성		15	6	49,000	1,529	353	400	613	1,011	450
광주 광산 2	10	신 동	56	25		49,243	1,879	513	546	1,178	870	583
	11	우산동		7		17,056	581	100	117	385	211	208
	12	운남동		7	21	64,000	1,905	1	495	956	1,769	840
	13	원 동		10		58,000	1,565	376	400	1,020	603	570
	14	월곡동		5	11	36,800	1,520	531	618	1,118	2,469	650
	15	평 동	15	4	7	12,039	275	87	68	222	124	158
	16	염 산		1		9,270	674	83	71	129	47	99
	17	영 광		8		20,379	1,349	187	188	351	178	270
	18	홍 농	11	4	3	12,610	337	55	73	127	303	95
광주 남부	19	노대동		8	13	46,900	1,859	341	421	1,042	231	601
	20	방림동	112	17	15	96,720	3,224	724	765	385	2,305	941
	21	봉선동	74	9	28	49,280	2,571	693	758	998	2,056	880
	22	봉선유안		2	3	28,500	1,640	441	365	788	10.4	305
	23	봉선2동	76	7	18	12,200	1,115	376	422	314	483	605
	24	월산동		5	6	32,561	1,396	296	320	951	104	380
	25	주월동		2	17	39,520	1,402	389	413	739	1,081	460
	26	진월동	1	22	17	71,923	1,536	523	518	1,171	1,306	849
	27	효덕동		4	16	56,050	2,310	360	376	411	338	535
광주 동부	28	계림동		14	12	51,000	1,300	380	433	1,324	2,046	515
	29	남 동		7	8	21,502	1,642	308	336	732	2,038	365
	30	산수동	50	16	6	69,500	1,450	510	560	1,384	1,114	850
	31	지산동		5	2	39,520	1,701	306	321	1,502	938	360
	32	학운동		13	12	84,600	5,020	779	798	1,679	955	950
	33	호남동		8	1	30,480	802	173	183	74	1,138	450
	34	능 주		12		12,786	350	124	121	83	119	151
	35	화 순		8	11	50,000	1,297	464	449	735	1,079	672
광주 북부 1	36	문흥동	82	21	14	86,000	3,465	818	822	1,821	2,519	1,100
	37	본촌동		8	11	45,696	1,517	302	392	764	525	444
	38	서산동	50	10	4	39,050	1,521	307	275	503	756	450
	39	양산동	56	18	11	48,665	1,441	553	628	1,058	489	714
	40	오치동		17		75,608	3,284	760	760	1,927	1,124	874
	41	곡 성	25	6	3	20,120	657	250	251	621	260	230
	42	옥 과		5		8,800	215	76	80	113	170	110
	43	담 양		12	6	20,200	964	270	266	365	624	396
	44	대 치	2	9	8	19,020	500	120	100	168	85	200
	45	창 평		5	2	10,500	70		150	70	127	165



지구	번호	본당명	건진자	병자성사	첫영성체	영성체	고해성사	판공성사		냉담교우		주일미사 참석자
								부활	성탄	주소확인	거주미상	
광주 북부 2	46	임 동		8	4	33,000	1,500	262	383	658	1,729	638
	47	북 동		10	23	27,100	1,045	263	288	255	1,320	417
	48	동림동		13	5	53,620	1,950	418	479	695	974	560
	49	두암동	91	7	11	76,200	2,540	380	405	549	1,138	700
	50	삼각동	55	15	14	62,000	2,038	520	625	2,496	453	841
	51	용봉동	87	15	10	63,000	1,814	694	799	1,183	1,428	871
	52	운암동		23	14	112,000	4,100	998	1,056	2,312	2,662	1,230
	53	중흥동		28		48,000	2,060	421	652	878	1,744	550
광주 서부	54	광천동	18	8		37,000	2,182	338	381	402	703	374
	55	금호동		11	17	85,170	2,680	462	644	1,367	494	877
	56	금호2동		4	27	59,000	2,036	585	651	895	718	740
	57	농성동		5	8	41,032	1,532	464	453	1,229	1,721	497
	58	쌍촌동	93	21	10	50,000	1,492	276	372	1,755	1,839	720
	59	염주동	1	23	3	100,000	1,607		785	844	1,576	966
	60	유촌동		13	8	26,368	751	308	343	270	220	290
	61	치평동	108	10	17	72,587	1,857	600	703	1,104	1,919	886
	62	풍암동	110	9	23	72,000	2,300	674	739	1,577	827	910
	63	풍암우리		2	4	14,100	633	112	135	269	78	210
	64	화정1동		2	1	20,540	1,456	337	339	372	37	395
	65	화정3동	79	5	8	36,583	1,040	259	298	394	637	387
	66	화정4동	0	21	10	32,000	877	310	278	1,128	1,155	450
나주 함평	67	금 암	26	7		12,894	445	137	130	465	2	177
	68	나 주		10	4	47,476	1,938	333	469	1,269	708	490
	69	남 평		6		15,000	286	57	105	152	37	179
	70	노 안		5	4	27,600	430	138	156	460	30	92
	71	다 시	40	5	2	16,500	1,320	225	145	232	101	215
	72	빛가람동	79	5	10	24,000	2,000	302	357	207	11	450
	73	영산포		7		25,051	733	108	137	257	363	250
	74	학다리	18	3		11,600	955	120	117	135	264	120
	75	함 평		16	5	31,550	1,168	174	244	684	501	365
	76	함평하상		1		9,200	350	95	113	174	147	130
	77	함평호영		1	2	16,348	500	98	109	75	151	95
목포 무안	78	옥암동		7	32	65,624	2,451	811	1,030	2,568	656	1,262
	79	용당동		12	12	60,000	2,000	433	461	577	1,835	650
	80	하 당		63	14	68,000	2,390	541	527	901	1,886	669
	81	남 악	12	4	22	31,489	1,143	333	340	674	137	422
	82	망 운		4	1	13,980	545	175	191	176	147	210
	83	몽 탄		3	2	12,400	230	97	84	204	253	191
	84	무 안		4		32,000	2,200	251	212	193	1,233	349
	85	일 로	29	12	2	24,635	1,058	351	369	891	364	410
	86	청 계		7	7	17,423	280	139	178	418	216	228
	87	독 천	52	4		7,644	1,449	187	167	103	288	147
	88	삼 호		3	1	5,000	160	65	81	160	197	100
목포 신안	89	경 동		11	1	34,360	465	201	264	808	579	360
	90	대성동		23	19	85,700	1,987	576	780	1,086	1,023	1,156
	91	북교동		8	1	33,559	1,301	371	334	696	976	375
	92	산정동		7	3	20,220	571	91	156	494	223	248

지구	번호	본당명	건진자	병자성사	첫영성체	영성체	고해성사	판공성사		냉담교우		주일미사 참석자
								부활	성탄	주소확인	거주미상	
목포신 안	93	삼학도		6		36,000	1,182	338	360	462	1,021	401
	94	연 동	42	6	7	46,100	1,114	366	351	1,079	1,816	480
	95	연산동		2	16	19,336	599	205	274	274	151	206
	96	신안석문	7	3	3	12,800	300	120	135	318	167	170
	97	신안인덕		1		10,260	275	77	76	39	49	90
	98	신 의				5,100	95	6	67	119	141	80
	99	압해도		2		6,846	655	126	165	292	142	109
	100	자 은		1	3	7,240	450	98	91	96	307	85
	101	흑 산		48	3	4,121	315	68	67	231	505	70
서 남 부	102	강 진		5	6	36,500	1,065	330	284	579	1,693	335
	103	신 북				6,864	292	63	69	214	86	113
	104	영 암	20	120	5	18,250	1,400	220	235	181	371	230
	105	고 금				4,555	90	35	50	77	52	45
	106	완 도	34	11	6	13,619	2,770	325	334	707	874	262
	107	우수영		1		1,520	903	191	212	345	184	225
	108	해 남		44	3	33,703	1,046	490	256	307	973	380
	109	진 도		5	1	23,644	694	198	140	259	45	275
	110	진도진길	24	9		8,346	396	124	122	331	315	135
순천	111	금 당		6	23	41,468	1,200	394	323	1,617	1,207	559
	112	매곡동		12	13	50,000	26,000	614	599	698	1,305	650
	113	상 사	12	21		5,047	219	79	100	125	67	88
	114	서 면		1	2	3,000	400	167	176	134	38	135
	115	연향동		1	7	65,000	2,700	288	272	872	692	620
	116	저전동		17	7	30,950	1,452	1	537	385	1,438	660
	117	조곡동		14	4	35,270	835	230	320	879	1,052	450
	118	조례동		5	14	42,315	1,258	333	369	554	260	567
	119	신 대			13	23,520	1,100	173	190	222	12	230
	120	광 양		14	7	39,440	2,214	576	554	620	1,001	520
	121	광영동		1	15	39,408	1,193	436	401	736	1,364	463
	122	중 동	52	1	4	16,000	476	269	72	898	495	350
	123	구 례	29	2	8	25,480	619	216	258	233	489	290
여수	124	동산동		7	9	33,000	830	288	314	569	1,349	390
	125	문수동		5	4	67,900	2,326	407	459	352	672	630
	126	미평동		3	6	16,451	921	298	326	286	291	235
	127	서교동		5	6	54,500	1,176	401	618	447	1,382	640
	128	선원동		11	9	44,780	2,249	428	469	711	2,084	500
	129	소호동		2	7	31,900	730	362	320	618	467	366
	130	신기동		11	15	43,320	1,425	425	439	482	403	560
	131	율 촌		4		12,418	269	104	113	206	57	128
중 남 부	132	고 흥		22		10,450	383	151	154	353	243	201
	133	녹 동		10	3	17,500	650	291	336	333	263	294
	134	도 화		14	5	5,771	217	81	66	69	143	72
	135	소록도		4		24,100	367	121	131	5	57	130
	136	대 덕	21			6,680	252	94	80	180	24	103
	137	장 흥		2		25,000	250	110	90	554	424	260
	138	벌 교	24	12	3	17,000	345	161	174	400	425	244
	139	보 성		17		22,780	1,020	364	339	969	166	265
계			2,057	1,451	987	4,777,387	202,057	41,223	46,601	86,565	96,685	58,951

판공성사·냉담교우·주일미사 참여자 비율

지구	번호	본당명	부활 판공성사			성탄 판공성사			냉담 교우					주일미사	
			대상자	받은 신자수	%	대상자	받은 신자수	%	총신자수	주소 확인	%	거주 미상	%	총수	%
광주 광산 1	1	비아동	1,795	280	15.60	1,767	312	17.66	3,256	1,025	31.48	831	25.52	455	13.97
	2	신창동	2,084	256	12.28	2,285	288	12.60	2,872	693	24.13	304	10.58	544	18.94
	3	쌍암동	3,504	523	14.93	3,537	761	21.52	4,916	928	18.88	656	13.34	972	19.77
	4	임곡동				233	73	31.33	509	172	33.79	44	8.64	73	14.34
	5	장덕동	1,844	447	24.24	1,895	510	26.91	2,638	266	10.08	277	10.50	618	23.43
	6	하남동	1,225	250	20.41	1,463	249	17.02	1,892	176	9.30	141	7.45	432	22.83
	7	사거리	210	137	65.24	210	121	57.62	610	171	28.03	203	33.28	130	21.31
	8	사 창	254	68	26.77	271	77	28.41	611	205	33.55	162	26.51	112	18.33
	9	장 성	1,168	353	30.22	1,205	400	33.20	2,966	613	20.67	1,011	34.09	450	15.17
광주 광산 2	10	신 동	1,165	513	44.03	1,130	546	48.32	3,609	1,178	32.64	870	24.11	583	16.15
	11	우산동	1,780	100	5.62	1,780	117	6.57	1,780	385	21.63	211	11.85	208	11.69
	12	운남동		1		2,604	495	19.01	4,751	956	20.12	1,769	37.23	840	17.68
	13	원 동	3,312	376	11.35	2,975	400	13.45	4,368	1,020	23.35	603	13.80	570	13.05
	14	월곡동	1,057	531	50.24	2,231	618	27.70	5,132	1,118	21.78	2,469	48.11	650	12.67
	15	평 동	364	87	23.90	247	68	27.53	748	222	29.68	124	16.58	158	21.12
	16	염 산	109	83	76.15	192	71	36.98	408	129	31.62	47	11.52	99	24.26
	17	영 광	927	187	20.17	942	188	19.96	1,590	351	22.08	178	11.19	270	16.98
	18	홍 농	357	55	15.41	330	73	22.12	873	127	14.55	303	34.71	95	10.88
광주 남부	19	노대동	1,957	341	17.42	1,986	421	21.20	2,665	1,042	39.10	231	8.67	601	22.55
	20	방림동	2,680	724	27.01	2,575	765	29.71	5,406	385	7.12	2,305	42.64	941	17.41
	21	봉선동	2,732	693	25.37	1,871	758	40.51	5,360	998	18.62	2,056	38.36	880	16.42
	22	봉선유안	1,033	441	42.69	821	365	44.46	3,027	788	26.03	10	0.34	305	10.08
	23	봉선2동	1,898	376	19.81	1,962	422	21.51	2,927	314	10.73	483	16.50	605	20.67
	24	월산동	1,784	296	16.59	2,107	320	15.19	4,178	951	22.76	104	2.49	380	9.10
	25	주월동	1,251	389	31.10	1,233	413	33.50	3,279	739	22.54	1,081	32.97	460	14.03
	26	진월동	4,943	523	10.58	5,157	518	10.04	5,729	1,171	20.44	1,306	22.80	849	14.82
	27	효덕동	1,399	360	25.73	1,416	376	26.55	2,070	411	19.86	338	16.33	535	25.85
광주 동부	28	계림동	1,050	380	36.19	1,007	433	43.00	3,885	1,324	34.08	2,046	52.66	515	13.26
	29	남 동	970	308	31.75	922	336	36.44	4,174	732	17.54	2,038	48.83	365	8.74
	30	산수동	2,998	510	17.01	2,992	560	18.72	4,545	1,384	30.45	1,114	24.51	850	18.70
	31	지산동	950	306	32.21	950	321	33.79	4,271	1,502	35.17	938	21.96	360	8.43
	32	학운동	3,283	779	23.73	3,357	798	23.77	5,764	1,679	29.13	955	16.57	950	16.48
	33	호남동	1,289	173	13.42	1,307	183	14.00	2,570	74	2.88	1,138	44.28	450	17.51
	34	능 주	399	124	31.08	389	121	31.11	602	83	13.79	119	19.77	151	25.08
	35	화 순	1,594	464	29.11	1,483	449	30.28	3,735	735	19.68	1,079	28.89	672	17.99
광주 북부 1	36	문흥동	4,057	818	20.16	4,031	822	20.39	7,072	1,821	25.75	2,519	35.62	1,100	15.55
	37	본촌동	2,448	302	12.34	2,448	392	16.01	2,448	764	31.21	525	21.45	444	18.14
	38	서산동	1,830	307	16.78	1,830	275	15.03	3,547	503	14.18	756	21.31	450	12.69
	39	양산동	3,769	553	14.67	2,732	628	22.99	4,660	1,058	22.70	489	10.49	714	15.32
	40	오치동	3,545	760	21.44	3,545	760	21.44	6,621	1,927	29.10	1,124	16.98	874	13.20
	41	곡 성	610	250	40.98	608	251	41.28	1,248	621	49.76	260	20.83	230	18.43
	42	옥 과	172	76	44.19	178	80	44.94	496	113	22.78	170	34.27	110	22.18
	43	담 양	1,023	270	26.39	1,018	266	26.13	2,059	365	17.73	624	30.31	396	19.23
	44	대 치	775	120	15.48	775	100	12.90	810	168	20.74	85	10.49	200	24.69
	45	창 평				385	150	38.96	624	70	11.22	127	20.35	165	26.44

지구	번호	본당명	부활 판공성사			성탄 판공성사			냉담 교우					주일미사	
			대상자	받은 신자수	%	대상자	받은 신자수	%	총신자수	주소 확인	%	거주 미상	%	총수	%
광주북부 2	46	임 동	2,669	262	9.82	2,687	383	14.25	4,948	658	13.30	1,729	34.94	638	12.89
	47	북 동	2,338	263	11.25	2,214	288	13.01	3,974	255	6.42	1,320	33.22	417	10.49
	48	동림동	2,303	418	18.15	2,297	479	20.85	3,946	695	17.61	974	24.68	560	14.19
	49	두암동	2,820	380	13.48	2,805	405	14.44	4,844	549	11.33	1,138	23.49	700	14.45
	50	삼각동	2,967	520	17.53	3,478	625	17.97	5,248	2,496	47.56	453	8.63	841	16.03
	51	용봉동	2,746	694	25.27	2,804	799	28.50	4,933	1,183	23.98	1,428	28.95	871	17.66
	52	운암동	4,337	998	23.01	4,367	1,056	24.18	8,263	2,312	27.98	2,662	32.22	1,230	14.89
	53	중흥동	1,849	421	22.77	1,740	652	37.47	4,005	878	21.92	1,744	43.55	550	13.73
광주서부	54	광천동	1,192	338	28.36	1,171	381	32.54	2,271	402	17.70	703	30.96	374	16.47
	55	금호동	2,941	462	15.71	2,972	644	21.67	4,081	1,367	33.50	494	12.10	877	21.49
	56	금호2동	2,512	585	23.29	2,529	651	25.74	3,750	895	23.87	718	19.15	740	19.73
	57	농성동	1,861	464	24.93	1,864	453	24.30	4,227	1,229	29.07	1,721	40.71	497	11.76
	58	쌍촌동	3,113	276	8.87	2,880	372	12.92	5,125	1,755	34.24	1,839	35.88	720	14.05
	59	염주동				2,501	785	31.39	4,628	844	18.24	1,576	34.05	966	20.87
	60	유촌동	1,099	308	28.03	1,160	343	29.57	1,585	270	17.03	220	13.88	290	18.30
	61	치평동	2,759	600	21.75	2,567	703	27.39	5,204	1,104	21.21	1,919	36.88	886	17.03
	62	풍암동	2,539	674	26.55	2,464	739	29.99	4,518	1,577	34.90	827	18.30	910	20.14
	63	풍암우리	866	112	12.93	908	135	14.87	1,171	269	22.97	78	6.66	210	17.93
	64	화정1동	1,335	337	25.24	1,401	339	24.20	1,628	372	22.85	37	2.27	395	24.26
	65	화정3동	1,245	259	20.80	1,276	298	23.35	2,219	394	17.76	637	28.71	387	17.44
	66	화정4동	1,666	310	18.61	1,628	278	17.08	3,003	1,128	37.56	1,155	38.46	450	14.99
나주함평	67	금 암	287	137	47.74	236	130	55.08	724	465	64.23	2	0.28	177	24.45
	68	나 주	4,281	333	7.78	4,281	469	10.96	4,330	1,269	29.31	708	16.35	490	11.32
	69	남 평	950	57	6.00	952	105	11.03	973	152	15.62	37	3.80	179	18.40
	70	노 안	295	138	46.78	295	156	52.88	878	460	52.39	30	3.42	92	10.48
	71	다 시	515	225	43.69	515	145	28.16	725	232	32.00	101	13.93	215	29.66
	72	빛가람동	1,089	302	27.73	1,224	357	29.17	1,433	207	14.45	11	0.77	450	31.40
	73	영산포	732	108	14.75	732	137	18.72	1,401	257	18.34	363	25.91	250	17.84
	74	학다리	392	120	30.61	392	117	29.85	791	135	17.07	264	33.38	120	15.17
	75	함 평	1,225	174	14.20	1,218	244	20.03	2,183	684	31.33	501	22.95	365	16.72
	76	함평하상	158	95	60.13	181	113	62.43	649	174	26.81	147	22.65	130	20.03
	77	함평호영	130	98	75.38	130	109	83.85	485	75	15.46	151	31.13	95	19.59
목포무안	78	옥암동	3,017	811	26.88	3,177	1,030	32.42	6,396	2,568	40.15	656	10.26	1,262	19.73
	79	용당동	1,381	433	31.35	1,348	461	34.20	4,762	577	12.12	1,835	38.53	650	13.65
	80	하 당	2,475	541	21.86	2,412	527	21.85	4,702	901	19.16	1,886	40.11	669	14.23
	81	남 악	1,704	333	19.54	1,698	340	20.02	1,975	674	34.13	137	6.94	422	21.37
	82	망 운	245	175	71.43	252	191	75.79	867	176	20.30	147	16.96	210	24.22
	83	몽 탄	152	97	63.82	147	84	57.14	648	204	31.48	253	39.04	191	29.48
	84	무 안	822	251	30.54	824	212	25.73	2,280	193	8.46	1,233	54.08	349	15.31
	85	일 로	840	351	41.79	628	369	58.76	2,419	891	36.83	364	15.05	410	16.95
	86	청 계	800	139	17.38	781	178	22.79	1,207	418	34.63	216	17.90	228	18.89
	87	독 천	187	187	100.00	326	167	51.23	685	103	15.04	288	42.04	147	21.46
	88	삼 호	438	65	14.84	438	81	18.49	731	160	21.89	197	26.95	100	13.68
목포신안	89	경 동	691	201	29.09	668	264	39.52	2,575	808	31.38	579	22.49	360	13.98
	90	대성동	3,080	576	18.70	3,124	780	24.97	5,761	1,086	18.85	1,023	17.76	1,156	20.07
	91	북교동	1,144	371	32.43	1,130	334	29.56	2,838	696	24.52	976	34.39	375	13.21
	92	산정동	441	91	20.63	475	156	32.84	1,380	494	35.80	223	16.16	248	17.97

지구	번호	본당명	부활 판공성사			성탄 판공성사			냉담 교우					주일미사	
			대상자	받은 신자수	%	대상자	받은 신자수	%	총신자수	주소 확인	%	거주 미상	%	총수	%
목포 신안	93	삼학도	1,471	338	22.98	1,442	360	24.97	2,855	462	16.18	1,021	35.76	401	14.05
	94	연 동	1,048	366	34.92	2,079	351	16.88	4,209	1,079	25.64	1,816	43.15	480	11.40
	95	연산동	660	205	31.06	653	274	41.96	992	274	27.62	151	15.22	206	20.77
	96	신안석문	250	120	48.00	250	135	54.00	859	318	37.02	167	19.44	170	19.79
	97	신안인덕	184	77	41.85	181	76	41.99	380	39	10.26	49	12.89	90	23.68
	98	신 의	89	6	6.74	89	67	75.28	497	119	23.94	141	28.37	80	16.10
	99	압해도	350	126	36.00	355	165	46.48	687	292	42.50	142	20.67	109	15.87
	100	자 은	246	98	39.84	189	91	48.15	522	96	18.39	307	58.81	85	16.28
	101	흑 산	770	68	8.83	770	67	8.70	980	231	23.57	505	51.53	70	7.14
서 남 부	102	강 진	1,172	330	28.16	1,173	284	24.21	2,607	579	22.21	1,693	64.94	335	12.85
	103	신 북	367	63	17.17	279	69	24.73	516	214	41.47	86	16.67	113	21.90
	104	영 암	475	220	46.32	483	235	48.65	1,524	181	11.88	371	24.34	230	15.09
	105	고 금	215	35	16.28	215	50	23.26	215	77	35.81	52	24.19	45	20.93
	106	완 도	329	325	98.78	497	334	67.20	1,848	707	38.26	874	47.29	262	14.18
	107	우수영	1,003	191	19.04	1,003	212	21.14	1,144	345	30.16	184	16.08	225	19.67
	108	해 남	1,144	490	42.83	1,059	256	24.17	2,941	307	10.44	973	33.08	380	12.92
	109	진 도	642	198	30.84	864	140	16.20	1,657	259	15.63	45	2.72	275	16.60
	110	진도진길	265	124	46.79	277	122	44.04	1,054	331	31.40	315	29.89	135	12.81
순천	111	금 당	1,154	394	34.14	1,154	323	27.99	3,978	1,617	40.65	1,207	30.34	559	14.05
	112	매곡동	2,194	614	27.99	2,193	599	27.31	4,660	698	14.98	1,305	28.00	650	13.95
	113	상 사	248	79	31.85	264	100	37.88	378	125	33.07	67	17.72	88	23.28
	114	서 먼	339	167	49.26	350	176	50.29	471	134	28.45	38	8.07	135	28.66
	115	연향동	2,290	288	12.58	2,169	272	12.54	3,902	872	22.35	692	17.73	620	15.89
	116	저전동		1		1,918	537	28.00	4,233	385	9.10	1,438	33.97	660	15.59
	117	조곡동	1,678	230	13.71	1,512	320	21.16	3,121	879	28.16	1,052	33.71	450	14.42
	118	조례동	2,129	333	15.64	2,089	369	17.66	3,192	554	17.36	260	8.15	567	17.76
	119	신 대	769	173	22.50	823	190	23.09	1,012	222	21.94	12	1.19	230	22.73
	120	광 양	1,650	576	34.91	1,662	554	33.33	2,970	620	20.88	1,001	33.70	520	17.51
	121	광영동	1,684	436	25.89	1,327	401	30.22	3,522	736	20.90	1,364	38.73	463	13.15
	122	중 동	1,345	269	20.00	1,404	72	5.13	2,574	898	34.89	495	19.23	350	13.60
	123	구 례	957	216	22.57	1,030	258	25.05	1,706	233	13.66	489	28.66	290	17.00
여수	124	동산동	1,255	288	22.95	1,091	314	28.78	2,798	569	20.34	1,349	48.21	390	13.94
	125	문수동	2,381	407	17.09	2,434	459	18.86	3,653	352	9.64	672	18.40	630	17.25
	126	미평동	1,054	298	28.27	1,052	326	30.99	1,702	286	16.80	291	17.10	235	13.81
	127	서교동	2,019	401	19.86	1,711	618	36.12	3,391	447	13.18	1,382	40.75	640	18.87
	128	선원동	1,418	428	30.18	1,374	469	34.13	3,784	711	18.79	2,084	55.07	500	13.21
	129	소호동	1,312	362	27.59	1,290	320	24.81	1,896	618	32.59	467	24.63	366	19.30
	130	신기동	1,334	425	31.86	1,273	439	34.49	2,867	482	16.81	403	14.06	560	19.53
	131	울 촌	232	104	44.83	258	113	43.80	598	206	34.45	57	9.53	128	21.40
중 남 부	132	고 흥	500	151	30.20	510	154	30.20	1,243	353	28.40	243	19.55	201	16.17
	133	녹 동	990	291	29.39	1,072	336	31.34	1,730	333	19.25	263	15.20	294	16.99
	134	도 화	150	81	54.00	144	66	45.83	285	69	24.21	143	50.18	72	25.26
	135	소록도	194	121	62.37	191	131	68.59	316	5	1.58	57	18.04	130	41.14
	136	대 덕	308	94	30.52	308	80	25.97	430	180	41.86	24	5.58	103	23.95
	137	장 흥	905	110	12.15	1,002	90	8.98	1,752	554	31.62	424	24.20	260	14.84
	138	별 교	391	161	41.18	424	174	41.04	1,455	400	27.49	425	29.21	244	16.77
	139	보 성	1,158	364	31.43	1,228	339	27.61	1,873	969	51.74	166	8.86	265	14.15
계			186,940	41,221	22.05	194,794	46,601	23.92	365,649	86,565	23.67	96,779	26.47	58,951	21.93

VI. 신자단체 · 주일학교 / 1. 신심 · 사도직 단체

지구	번호	본당명	레지오마리아			포클라레			반천시아바오로회			한국성령새신부사제협의회			지속적성체조배협회			성령새신		
			남	여	계	남	여	계	남	여	계	남	여	계	남	여	계	남	여	계
광주 광산 1	1	비아동	40	69	109				4	3	7									
	2	신창동	20	75	95				4	3	7									
	3	쌍암동	79	136	215															
	4	임곡동	2	6	8															
	5	장덕동	37	94	131				9	4	13	1	2	3						
	6	하남동	7	48	55				3	4	7									
	7	사거리	4	6	10															
	8	사 창		8	8															
	9	장 성	25	73	98				3	7	10									
광주 광산 2	10	신 동	23	102	125				34	46	80									
	11	우산동	6	35	41				5	8	13									
	12	운남동	92	144	236				4	7	11									
	13	원 동	30	92	122				5	6	11									
	14	월곡동	63	141	204				34	53	87					1	1			
	15	평 동	1	29	30															
	16	염 산							3	7	10				5	27	32			
	17	영 광	17	47	64				6		6									
	18	홍 농	10	8	18				4	2	6									
광주 남부	19	노대동	48	43	91				7	9	16									
	20	방림동	54	123	177				5	5	10									
	21	봉선동	28	106	134				3	5	8					12	12			
	22	봉선유안	20	50	70															
	23	봉선2동	45	70	115															
	24	월산동	20	62	82				4	10	14									
	25	주월동	42	88	130				13	8	21									
	26	진월동	89	139	228															
	27	효덕동	55	112	167				8	10	18									
광주 동부	28	계림동	39	80	119				4	14	18				1	15	16			
	29	남 동	30	105	135				6	11	17				2	16	18			
	30	산수동	40	98	138				10	11	21									
	31	지산동	27	75	102		4	4	6	6	12									
	32	학운동	23	76	99				4	5	9	1		1						
	33	호남동	15	47	62				4		4									
	34	능 주	7	21	28															
	35	화 순	34	85	119				6	1	7									
광주 북부 1	36	문흥동	90	171	261				6	13	19									
	37	본촌동																		
	38	서산동	50	106	156				4	4	8									
	39	양산동	43	78	121				9	13	22									
	40	오치동	54	122	176	1		1	6	14	20		2	2						
	41	곡 성	18	42	60															
	42	옥 과	14	20	34															
	43	담 양	13	51	64				3	2	5									
	44	대 치	17	37	54															
	45	창 평	17	29	46				1	3	4									

지구	번호	본당명	레지오마리아			포콜라레			빈첸시오아바오로외			한국성령새신봉사회협의회			지속적성제조배협회			성령새신		
			남	여	계	남	여	계	남	여	계	남	여	계	남	여	계	남	여	계
광주 북부 2	46	임 동	46	154	200				11	6	17				1	21	22			
	47	북 동	35	134	169				1	6	7									
	48	동림동	33	73	106				3	6	9									
	49	두암동	38	114	152				1	9	10									
	50	삼각동	51	91	142										51	187	238	22	88	110
	51	용봉동	69	119	188				7	2	9		3	3						
	52	운암동	92	195	287	2	4	6	2	4	6									
	53	중흥동	15	78	93				5	1	6					19	19			
광주 서부	54	광천동	29	52	81				2	3	5		4	4						
	55	금호동	66	162	228				3	7	10		2	2	2	27	29		2	2
	56	금호2동	33	119	152				5	2	7		2	2						
	57	농성동	31	89	120				4	8	12									
	58	쌍촌동	40	124	164				10	10	20				1	40	41			
	59	염주동	50	143	193				5	5	10									
	60	유촌동	14	45	59						0									
	61	치평동	45	75	120				7		7									
	62	풍암동	53	90	143				9	8	17									
	63	풍암우리	35	54	89															
	64	화정1동	28	48	76															
	65	화정3동							6	7	13									
	66	화정4동	26	73	99				7	4	11									
나주 함평	67	금 암	6	17	23										7	20	27			
	68	나 주	18	73	91				5	12	17									
	69	남 평	2	23	25															
	70	노 안																		
	71	다 시	2	34	36															
	72	빛가람동	21	47	68															
	73	영산포	17	32	49															
	74	학다리	4	4	8															
	75	함 평	10	37	47				4	5	9									
	76	함평하상																		
	77	함평호영																		
목포 무안	78	옥암동	56	111	167	2	12	14	7	11	18									
	79	용당동	31	63	94				5	5	10									
	80	하 당	45	128	173				8	3	11									
	81	남 악	27	51	78															
	82	망 운	13	36	49															
	83	몽 탄	1	6	7															
	84	무 안	32	84	116				6	12	18									
	85	일 로	30	72	102				7	8	15				3	25	28			
	86	청 계	13	46	59															
	87	독 천																		
	88	삼 호	8	12	20															
목포 신안	89	경 동	18	74	92				2	5	7									
	90	대성동	82	164	246				13	6	19	1	11	12		5	5			
	91	북교동	38	42	80		2	2	3	4	7									
	92	산정동	14	46	60				5	6	11									

지구	번호	본당명	레지오마리아			포콜라레			빈첸시오바오로회			한국성령새싹봉사자협의회			지속적성체조배협회			성령새싹		
			남	여	계	남	여	계	남	여	계	남	여	계	남	여	계	남	여	계
목포 신안	93	삼학도	37	88	125				4	3	7		1	1						
	94	연 동	38	82	120				3	7	10		5	5						
	95	연산동	11	22	33				1	7	8		1	1						
	96	신안석문																		
	97	신안인덕		14	14															
	98	신 의																		
	99	압해도																		
	100	자 은																		
	101	흑 산		18	18															
서 남 부	102	강 진	24	45	69															
	103	신 북		7	7															
	104	영 압	11	61	72															
	105	고 금																		
	106	완 도	16	41	57															
	107	우수영	3	7	10															
	108	해 남	20	65	85															
	109	진 도	5	32	37															
	110	진도진길																		
순천	111	금 당	52	109	161				54	62	116									
	112	매곡동	52	81	133				2	9	11		6	6						
	113	상 사	1	6	7															
	114	서 먼	10	25	35															
	115	연향동	22	71	93				4	5	9									
	116	저전동	46	168	214				12	10	22				7	62	69			
	117	조곡동	24	63	87				6	8	14									
	118	조례동	12	33	45															
	119	신 대	14	34	48				37	25	62									
	120	광 양	33	109	142				10	10	20	1	4	5	10	103	113			
	121	광영동	29	33	62															
	122	중 동	21	41	62				5	5	10									
	123	구 례	22	44	66															
여수	124	동산동	33	69	102															
	125	문수동	41	112	153															
	126	미평동	13	30	43															
	127	서교동	36	101	137				4	9	13									
	128	선원동	67	88	155				7	6	13	2	10	12	4	8	12	3	108	111
	129	소호동	22	69	91				4	6	10	1	7	8				2	10	12
	130	신기동	47	85	132							2	8	10	1		1			
	131	울 촌																		
중 남 부	132	고 흥	1	35	36				2	11	13									
	133	녹 동	9	59	68															
	134	도 화	5	12	17															
	135	소록도	15	14	29															
	136	대 덕		22	22															
	137	장 흥	7	52	59															
	138	벌 교		6	6															
	139	보 성	12	36	48				5	5	10									
계			3,562	8,533	12,095	5	22	27	540	647	1,187	9	71	80	95	588	683	64	369	433



2. 신앙교육

지구	번호	본당명	꾸르실료			성서사도직			신앙강좌			피 정			혼인강좌			M.E			기타 교육		
			남	여	계	남	여	계	남	여	계	남	여	계	남	여	계	남	여	계	남	여	계
광주 광산 1	1	비아동	3	4	7	28	148	176	41	114	155				1	1	2				2	24	26
	2	신창동				1	24	25	35	70	105	8	45	53	4	4	8				225	400	625
	3	쌍암동	5	5	10	11	58	69	271	432	703	29	36	65	5	5	10	7	6	13	331	712	1,043
	4	임곡동	1		1																		
	5	장덕동	1	4	5	1	1	2				12	32	44	6	6	12						
	6	하남동		1	1	15	91	106				50	150	200								24	24
	7	사거리																					
	8	사 창		2	2	1	6	7															
	9	장 성		2	2		2	2				35	91	126	4	4	8				7	36	43
광주 광산 2	10	신 동	4	3	7	8	44	52				65	213	278	4	4	8	3	3	6	231	441	672
	11	우산동										5	37	42							27	62	89
	12	운남동	1	2	3	1		1				5	48	53	2	2	4	2	3	5	2	4	6
	13	원 동		2	2				8	24	32	24	45	69	3	3	6				65	213	278
	14	월곡동													4	4	8	5	5	10			
	15	평 동																					
	16	염 산							3		3	27	75	102							20	35	55
	17	영 광		2	2							1	4	5				1	1	2	220	245	465
	18	홍 농							10	10	20										9	15	24
광주 남부	19	노대동	2	4	6							130	175	305							22	56	78
	20	방림동	2	4	6				545	640	1,185	242	566	808									
	21	봉선동	4	3	7		2	2	25	43	68	11	121	132	4	7	11						
	22	봉선유안	1	2	3				20	40	60	15	20	35	3	3	6	4	4	8			
	23	봉선2동	2	5	7	79	438	517	270	454	724	70	214	284	2	2	4				43	124	167
	24	월산동	3	2	5													12	12	24			
	25	주월동		2	2							24	33	57	5	4	9						
	26	진월동	4	4	8				337	1,425	1,762	127	435	562	4	4	8				305	1,686	1,991
	27	효덕동	4	4	8				110	138	248	61	110	171	4	4	8	3	3	6			
광주 동부	28	계림동	2	2	4	20	50	70	500	800	1,300	50	80	130	6	6	12				20	180	200
	29	남 동	1		1								33	33	1	1	2				5	11	16
	30	산수동	1	5	6	2	25	27	340	510	850	53	120	173	1	1	2	1	1	2	283	425	708
	31	지산동																			28	47	75
	32	학운동	1	2	3	10	50	60	445	814	1,259	40	55	95	6	6	12				65	173	238
	33	호남동	2	4	6								50	50	2	2	4				230	290	520
	34	능 주	2		2							34	71	105				1	1	2	2	10	12
	35	화 순					1,051	1,051				79	202	281				1	1	2	50	89	139
광주 북부 1	36	문흥동	1	3	4	6	18	24				70	130	200	3	3	6	3	3	6	235	435	670
	37	본촌동	3	5	8	420	1,020	1,440	132	243	375	22	37	59	6	6	12				7	8	15
	38	서산동	3	2	5							255	378	633	1	1	2						
	39	양산동	2	2	4							1	6	7	5	5	10				24	54	78
	40	오치동	4	3	7	36	186	222	195	320	515	42	60	102	5	5	10				80	277	357
	41	곡 성							74	145	219	3	20	23	2	2	4	2	2	4	27	39	66
	42	옥 과										32	48	80							125	205	330
	43	담 양	2	4	6	5	15	20		2	2	8	47	55	3	3	6				17	88	105
	44	대 치		1	1		1	1				9	23	32	2	2	4						
	45	창 평							7	20	27	45	165	210	1	0	1				10	42	52

지구	번호	본당명	꾸르실료			성서사도직			신앙강좌			피 정			혼인강좌			M.E			기타 교육		
			남	여	계	남	여	계	남	여	계	남	여	계	남	여	계	남	여	계	남	여	계
광주북부 2	46	임 동	1	5	6	5	27	32	1	1	2	50	180	230	3	3	6				50	250	300
	47	북 동	4	4	8				40	160	200				2	2	4						
	48	동림동	1	1	2		15	15				7	70	77	15	15	30				550	2,100	2,650
	49	두암동		2	2				120	180	300				1	1	2				96	946	1,042
	50	삼각동	1	4	5		2	2	3	3	6	6	6	12	7	7	14				35	54	89
	51	용봉동	3	1	4	35	139	174	289	398	687	43	172	215	5	5	10	2	2	4	49	176	225
	52	운암동	1	3	4	432	1,415	1,847	40	55	95	73	230	303	6	6	12	1	1	2	350	920	1,270
	53	증흥동	1		1	2	49	51	150	439	589	12	19	31	4	4	8	1	1	2	40	167	207
광주서부	54	광천동		1	1	3	4	7				121	315	436	3	3	6					11	11
	55	금호동	2	5	7	20	135	155	27	222	249	220	449	669	4	3	7				16	168	184
	56	금호2동		2	2	4	54	58	1	3	4	6	68	74	1	2	3				170	456	626
	57	농성동	2	2	4	6	9	15	9	13	22	48	98	146	3	5	8				277	541	818
	58	쌍촌동				1	22	23				12	15	27	4	4	8				136	334	470
	59	염주동		2	2		8	8	2	11	13	21	37	58	15	15	30				15	30	45
	60	유촌동	4	2	6							13	32	45	4	4	8	3	3	6	21	59	80
	61	치평동	2	3	5		5	5		18	18	61	116	177	3	3	6	1	1	2	415	624	1,039
	62	풍암동	4	5	9	2	13	15	1	1	2	208	312	520	5	5	10	1	1	2	4	5	9
	63	풍암운리										3	21	24									
	64	화정1동		3	3							4	15	19								2	2
	65	화정3동		3	3				330	615	945	45	66	111	4	4	8				83	96	179
	66	화정4동		1	1										1	1	2						
나주함평	67	금 암		1	1							72	154	226									
	68	나 주										25	65	90	1	1	2						
	69	남 평																					
	70	노 안																					
	71	다 시				1	3	4				50	120	170	2	2	4					1	1
	72	빛가람동		5	5		20	20	300	600	900							9	9	18			
	73	영산포	1		1																41	62	103
	74	학다리				7	12	19				4	2	6							5	10	15
	75	함 평	1	2	3								24	24									
	76	함평하상	2	1	3																		
	77	함평호영																					
목포무안	78	옥암동	2	3	5	21	34	55	26	38	64	67	183	250				15	15	30	18	22	40
	79	용당동		1	1				115	185	300	18	40	58							144	261	405
	80	하 당	1	3	4										6	6	12	6	6	12			
	81	남 악		2	2				12	36	48				3	3	6						
	82	망 운							124	181	305		8	8							12	85	97
	83	몽 탄		1	1							13	80	93							20	80	100
	84	무 안	1	3	4	110	310	420				180	420	600	6	6	12						
	85	일 로		1	1		8	8	75	193	268	60	180	240							3	3	6
	86	청 계																			24	46	70
	87	독 천	3		3							1	1	2									
	88	삼 호																					
목포신안	89	경 동		1	1																98	238	336
	90	대성동	1	1	2	32	273	305	62	123	185	187	395	582	2	2	4				250	820	1,070
	91	북교동	1	2	3	18	21	39				1	59	60	2	2	4				257	519	776
	92	산정동																					

지구	번호	본당명	꾸르실료			성서사도직			신앙강좌			피 정			혼인강좌			M.E			기타 교육		
			남	여	계	남	여	계	남	여	계	남	여	계	남	여	계	남	여	계	남	여	계
목포 신안	93	삼학도				15	94	109													43	146	189
	94	연 동				6	24	30				30	80	110	1	1	2						
	95	연산동	1	8	9		1	1					6	6	1	1	2	5	5	10			
	96	신안석문										16	36	52							52	73	125
	97	신안인덕																					
	98	신 의								2	2		4	4									
	99	압해도							35	34	69		3	3									
	100	자 은																					
	101	흑 산																					
서 남 부	102	강 진										5	10	15							4	3	7
	103	신 북																			12	42	54
	104	영 암		2	2							25	50	75							5	20	25
	105	고 금							15	23	38	15	23	38									
	106	완 도				2	6	8	14	20	34	6	37	43	3	3	6						
	107	우수영	2	2	4																		
	108	해 남	4	3	7	2	6	8				19	30	49	1	1	2	1	1	2			
	109	진 도																					
	110	진도진길																					
순천	111	금 당	2	2	4	146	450	596				76	185	261	1	1	2	2	2	4			
	112	매곡동	1	3	4													2	2	4			
	113	상 사	1	1	2																		
	114	서 면	2		2	1	2	3	25	55	80	65	155	220							40	60	100
	115	연향동	1	1	2													17	17	34			
	116	저전동		2	2										1	1	2						
	117	조곡동				90	240	330				5	15	20	5	5	10	1	1	2	20	60	80
	118	신 대	4	2	6							117	45	162	3	3	6	4	4	8			
	119	조례동																1	1	2			
	120	광 양				5	30	35	70	276	346	52	265	317	4	4	8	2	2	4	40	88	128
	121	광영동	1		1				280	890	1,170	56	125	181				1	1	2	240	480	720
	122	중 동					19	19				57	108	165				1	1	2			
	123	구 례	2	2	4								40	40									
여수	124	동산동				12	26	38				32	75	107	2	2	4				150	222	372
	125	문수동	2	2	4				2	16	18		60	60	1	1	2						
	126	미평동	2		2								30	30									
	127	서교동										16	32	48				1	1	2	30	64	94
	128	선원동	2		2	15	133	148		5	5	6	10	16	7	7	14	2	2	4			
	129	소호동				42	203	245	12	52	64	136	169	305	2	2	4				349	551	900
	130	신기동		3	3		17	17	23	37	60	41	75	116	1	1	2	1	1	2			
	131	울 촌										6	15	21							1	5	6
중 남 부	132	고 흥		1	1													1	1	2			
	133	녹 동							10	41	51		26	26							9	58	67
	134	도 화										30	37	67									
	135	소록도																					
	136	대 덕																					
	137	장 흥	1	1	2																		
	138	벌 교	2	6	8							3	9	12							242	484	726
	139	보 성		1	1	2	2	4													362	750	1,112
계			130	209	339	1,681	7,061	8,742	5,581	11,170	16,751	4,129	9,682	13,811	244	247	491	126	126	252	7,495	18,642	26,137

3. 주일학교

지구	번호	본당명	초등부				중등부				고등부			
			교사수	학생수			교사수	학생수			교사수	학생수		
				남	여	계		남	여	계		남	여	계
광주 광산 1	1	비아동	5	8	20	28	5	5	4	9		1	1	2
	2	신창동	6	85	45	130	5	43	28	71	4	40	26	66
	3	쌍암동	9	10	40	50	3	18	16	34	3	7	8	15
	4	임곡동		1	2	3		1	2	3			1	1
	5	장덕동	12	75	71	146	4	13	23	36	1	6	4	10
	6	하남동	5	18	19	37	2	12	5	17		2	3	5
	7	사거리		4		4			1	1		1	3	4
	8	사 창	1	15	14	29		2	2	4				
	9	장 성	3	9	13	22	2	6	10	16	1	4	13	17
광주 광산 2	10	신 동	8	10	2	12		5	5	10		1	2	3
	11	우산동	1		1	1	2		2	2	1	1	2	3
	12	운남동	7	51	38	89	2	15	11	26	2	6	4	10
	13	원 동	4	12	14	26	3	6	5	11	4	5	3	8
	14	월곡동	5	30	26	56	2	13	13	26	2	5	2	7
	15	평 동	1	6	6	12		1		1		1	2	3
	16	염 산		1	2	3			1	1				
	17	영 광	2	10	15	25	1	6	7	13	1	7	9	16
	18	홍 농	1	1	1	2								
광주 남부	19	노대동	6	26	19	45	2	5	5	10	2		2	2
	20	방림동	10	39	33	72	3	10	12	22	4	8	5	13
	21	봉선동	10	36	25	61	3	6	1	7	2	4	3	7
	22	봉선유안	2	15	15	30	2	4	6	10				
	23	봉선2동	12	40	50	90	5	18	17	35	2	10	8	18
	24	월산동	5		5	5	3	1	2	3				
	25	주월동	2	3	4	7	1	3	5	8		1	4	5
	26	진월동	6	26	22	48	3	15	20	35	4	10	15	25
	27	효덕동	7	24	26	50	2	7	10	17	1	6	7	13
광주 동부	28	계림동	3		3	3	1		1	1	1	1		1
	29	남 동	1	9	28	37	1	3	7	10		5	4	9
	30	산수동	7	36	23	59	2	8	12	20	2	5	11	16
	31	지산동	5	12	11	23	3	6	8	14	1	7	7	14
	32	학운동	6	16	17	33	2	10	9	19	2	3	2	5
	33	호남동	1	4	6	10	1	3	4	7		6	4	10
	34	능 주	1	7	7	14		2	1	3				
	35	화 순	5	23	20	43	2	3	6	9	2	4	4	8
	36	문흥동	5	29	52	81	4	15	21	36	2	9	8	17
광주 북부 1	37	본촌동	9	20	41	61	2	17	21	38	2	16	13	29
	38	서산동	4	8	19	27	2	1	6	7	1	1	1	2
	39	양산동	8	63	23	86								
	40	오치동	5	15	10	25	2	10	5	15	2	5	3	8
	41	곡 성	1	10	5	15	1	1	1	2				
	42	옥 과		1	1	2		3	6	9		2	1	3
	43	담 양	4	14	14	28	2	6	4	10	1		2	2
	44	대 치	1	7	8	15		7	5	12		12	4	16
	45	창 평												

지 구	번호	본당명	초등부				중등부				고등부			
			교사수	학생수			교사수	학생수			교사수	학생수		
				남	여	계		남	여	계		남	여	계
광주북부 2	46	임 동	3	14	11	25		1	4	5		4	1	5
	47	북 동	2	5		5	2	2	1	3	1		4	4
	48	동림동	4	15	11	26	2	6	2	8	1	6	1	7
	49	두암동	8	17	21	38	3	10	12	22	3	5	4	9
	50	삼각동	12	36	38	74	4	10	15	25	4	9	5	14
	51	용봉동	7	32	35	67	6	15	16	31	3	15	17	32
	52	운암동	8	44	32	76	3	17	19	36	3	2	5	7
	53	중흥동	7	17	14	31	2	7	6	13	1	3	3	6
광주서부	54	광천동	4	5	8	13	1	3	3	6	1	8	2	10
	55	금호동	8	30	36	66	4	17	16	33	3	7	10	17
	56	금호2동	7	54	48	102	3	13	19	32	2	5	11	16
	57	농성동	5	12	12	24	3	3	1	4			1	1
	58	쌍촌동	7	25	26	51	3	9	19	28	3	8	14	22
	59	염주동	5	17	20	37	4	9	5	14	1	3	6	9
	60	유촌동	7	17	21	38	1	14	9	23	1	8	10	18
	61	치평동	8	37	47	84	4	19	24	43	2	11	8	19
	62	풍암동	8	50	63	113	3	18	22	40	2	15	5	20
	63	풍암운리												
	64	화정1동	2	6	7	13	1	6	1	7				
	65	화정3동	7	16	12	28		12	9	21	1	10	5	15
	66	화정4동	2	6	13	19	1	4	3	7	1	3	2	5
나주함평	67	금 암		2		2								
	68	나 주	3		3	3	2	11	7	18	1	7	3	10
	69	남 평												
	70	노 안	1	2	5	7		1	3	4			1	1
	71	다 시												
	72	빛가람동	4	15	20	35	3	5	5	10		2	2	4
	73	영산포		1	3	4		1	3	4		1	2	3
	74	학다리												
	75	함 평	2	10	6	16	6	6	4	10		9	4	13
	76	함평하상												
	77	함평호영												
목포무안	78	옥암동	8	38	44	82	3	18	10	28	2	11	14	25
	79	용당동	6	20	26	46	3	9	4	13	2	7	5	12
	80	하 당	7	24	30	54	3	8	17	25	2	3	7	10
	81	남 악	7	45	37	82	2	13	7	20	2	10	4	14
	82	망 운												
	83	몽 탄												
	84	무 안	2	15	11	26	2	12	9	21	1	2	2	4
	85	일 로	4	7	4	11	1	1	5	6	1	1	1	2
	86	청 계	3	8	6	14	1	5	2	7	1	4	4	8
	87	독 천												
	88	삼 호	3	4	6	10								
목포신안	89	경 동												
	90	대성동	13	50	34	84	5	18	14	32	5	19	13	32
	91	북교동	3	14	8	22	2	5	4	9	2	1	7	8
	92	산정동												

지구	번호	본당명	초등부				중등부				고등부			
			교사수	학생수			교사수	학생수			교사수	학생수		
				남	여	계		남	여	계		남	여	계
목포 신안	93	삼학도	2	4	7	11		8	4	12		4	6	10
	94	연 동	2	11	11	22	1	5	11	16				
	95	연산동	3	23	12	35	2	3	9	12	1	2	1	3
	96	신안석문												
	97	신안인덕												
	98	신 의												
	99	압해도			2	2		1	1			1	1	
	100	자 은		3	2	5		1	2	3				
	101	흑 산												
서남부	102	강 진	5	13	15	28	2	11	5	16	1	7	4	11
	103	신 북	4	8	10	18								
	104	영 압	2	10	20	30	1	5	7	12	1	3	3	6
	105	고 금												
	106	완 도	7	15	21	36	3	11	7	18	2	6	4	10
	107	우수영												
	108	해 남	5	12	13	25	4	5	6	11		2	3	5
	109	진 도		13	5	18		3	1	4		4	1	5
	110	진도진길	1	5	2	7	1	4	1	5		3	3	6
순천	111	금 당	4	37	40	77	1	8	12	20	1	5	8	13
	112	매곡동	8	20	27	47	2	3	6	9	1	5	3	8
	113	상 사												
	114	서 먼	1	8	10	18	1	1		1		1	3	4
	115	연향동	7	45	20	65	2	9	4	13	2	10	4	14
	116	저전동	4	8	18	26	2	4	2	6	1	3		3
	117	조곡동	6	8	12	20	3	3	14	17	2	7	4	11
	118	조례동	9		9	9	2	18	12	30	1	5	3	8
	119	신 대	4	29	29	58	1	17	11	28	1	4	6	10
	120	광 양	5	15	15	30	1	9	6	15	1	5	8	13
	121	광영동	7	26	36	62	2	11	13	24	2	10	5	15
	122	중 동	6	12	13	25	2	5	8	13	2	4	6	10
	123	구 례	1	11	7	18	1	1	4	5		2	1	3
여수	124	동산동	4	9	12	21	2	3	5	8	1	4	4	8
	125	문수동	3	11	16	27	2	7	13	20	2	9	2	11
	126	미평동	1	9	10	19	1	4	1	5		1	1	2
	127	서교동	4	16	13	29	1	6	4	10	2	9	6	15
	128	선원동	6	20	17	37	2	6	7	13	1	4	2	6
	129	소호동	5	24	16	40	3	12	7	19	1	9	7	16
	130	신기동	5	11	12	23	2	6	9	15	2	4	5	9
	131	울 촌						1		1				
중남부	132	고 흥	1		1	1	1	1		1	1		1	1
	133	녹 동	1		8	8	1	1	1	2	1	1	1	2
	134	도 화												
	135	소록도	1	1	2	3	1		2	2				
	136	대 덕	1	1		1		2		2				
	137	장 흥	1	7	8	15	1	4	2	6	1	3	2	5
	138	벌 교	1	2	8	10	1	4	1	5		1		1
	139	보 성	5	6	8	14	1	4	5	9	1	3	1	4
계			515	1,992	2,021	4,013	216	824	833	1,657	134	541	483	1,024

4. 주일학교 대상자 연령별 구분

지구	번호	본당명	7-9세			10-12세			13-15세			16-18세		
			남	여	계	남	여	계	남	여	계	남	여	계
광주 광산 1	1	비아동	3	5	8	5	15	20	5	4	9	56	45	101
	2	신창동	45	22	67	40	37	77	61	45	106	60	49	109
	3	쌍암동	37	32	69	55	50	105	58	50	108	71	76	147
	4	임곡동							2	3	5		1	1
	5	장덕동	56	58	114	68	70	138	70	64	134	40	67	107
	6	하남동	32	25	57	36	34	70	31	31	62	24	32	56
	7	사거리	3	1	4	3	4	7	4	6	10	5	4	9
	8	사 창	5	2	7	9	8	17	2	3	5	1		1
	9	장 성	11	16	27	6	8	14	10	13	23	19	17	36
광주 광산 2	10	신 동	14	12	26	20	10	30	18	21	39	19	26	45
	11	우산동	4	5	9	4	4	8	8	8	16	11	12	23
	12	운남동	48	39	87	40	50	90	58	73	131	68	48	116
	13	원 동	3	8	11	9	6	15	6	5	11	5	3	8
	14	월곡동	6	9	15	20	12	32	17	17	34	5	3	8
	15	평 동	3	3	6	2	5	7	2		2		1	1
	16	염 산	1	2	3		2	2		2	2	3	1	4
	17	영 광	8	9	17	11	13	24	12	13	25	16	13	29
	18	홍 농	9	4	13	4	6	10	4	5	9	15	11	26
광주 남부	19	노대동	39	27	66	25	32	57	27	32	59	27	19	46
	20	방림동	34	20	54	27	35	62	37	29	66	27	39	66
	21	봉선동	5	3	8	31	22	53	4	1	5	4	3	7
	22	봉선유안	6	9	15	20	12	32	17	21	38	27	28	55
	23	봉선2동	38	41	79	42	44	86	63	55	118	65	59	124
	24	월산동	8	12	20	12	10	22	2	3	5	7	10	17
	25	주월동	20	12	32	9	7	16	12	16	28	16	15	31
	26	진월동	15	28	43	25	24	49	31	32	63	32	36	68
	27	효덕동	21	20	41	24	11	35	21	19	40	23	18	41
광주 동부	28	계림동	11	5	16	19	7	26	12	17	29	25	13	38
	29	남 동	16	9	25	10	10	20	15	12	27	19	14	33
	30	산수동	17	14	31	20	13	33	28	23	51	35	32	67
	31	지산동	5	8	13	12	5	17	15	16	31	19	51	70
	32	학운동	17	20	37	15	20	35	29	28	57	29	32	61
	33	호남동	7	3	10	5	9	14	10	14	24	12	11	23
	34	능 주	5	4	9	5	7	12	5	2	7	2	2	4
	35	화 순	20	20	40	27	20	47	18	23	41	38	40	78
광주 북부 1	36	문흥동	23	30	53	37	40	77	37	43	80	49	46	95
	37	본촌동	9	18	27	11	23	34						
	38	서산동	15	9	24	7	8	15	13	10	23	17	17	34
	39	양산동	11	20	31	12	20	32	18	20	38	4	7	11
	40	오치동	13	19	32	30	19	49	59	34	93	68	39	107
	41	곡 성	6	5	11	8	7	15	9	3	12	9	8	17
	42	옥 과	1	1	2	1	3	4	4	8	12	12	2	14
	43	담 양	3	4	7	8	6	14	9	8	17		2	2
	44	대 치	7	8	15	5	3	8	2	2	4	12	4	16
	45	창 평	3	1	4	5	1	6	1	1	2	2	2	4

지구	번호	본당명	7-9세			10-12세			13-15세			16-18세		
			남	여	계	남	여	계	남	여	계	남	여	계
광주북부 2	46	임 동	31	22	53	21	22	43	19	18	37	25	22	47
	47	북 동				5		5	2	1	3		4	4
	48	동림동	6	4	10	9	7	16	6	2	8	6	1	7
	49	두암동	3	7	10	9	11	20	15	15	30	5	4	9
	50	삼각동	40	24	64	52	42	94	60	49	109	108	55	163
	51	용봉동	18	27	45	25	31	56	45	35	80	57	42	99
	52	운암동	16	9	25	17	17	34	11	6	17	19	24	43
	53	중흥동	8	9	17	14	11	25	16	16	32	17	13	30
광주서부	54	광천동	8	9	17	10	8	18	11	9	20	21	17	38
	55	금호동	20	33	53	25	28	53	34	35	69	43	35	78
	56	금호2동	34	31	65	48	47	95	54	57	111	89	98	187
	57	농성동	3	4	7	9	8	17	3	1	4		1	1
	58	쌍촌동	26	13	39	24	22	46	29	38	67	42	43	85
	59	염주동	18	18	36	16	18	34	21	18	39	27	26	53
	60	유촌동	10	7	17	11	10	21	14	9	23	8	10	18
	61	치평동	24	38	62	42	45	87	48	53	101	62	66	128
	62	풍암동	37	43	80	58	51	109	66	65	131	91	74	165
	63	풍암우리	11	19	30	12	17	29	24	22	46	21	23	44
	64	화정1동	1	1	2	5	6	11	3	1	4	3		3
	65	화정3동	7	11	18	14	13	27	15	13	28	13	23	36
	66	화정4동	10	9	19	11	12	23	16	9	25	26	31	57
나주함평	67	금 암	4	1	5	2	1	3	12	1	13	4	5	9
	68	나 주	14	10	24	14	7	21	24	21	45	26	19	45
	69	남 평	8	9	17	4	3	7	4	7	11	7	9	16
	70	노 안				2	5	7	1	3	4		1	1
	71	다 시	3		3	4	4	8	4	3	7	3	6	9
	72	빛가람동	21	31	52	27	32	59	25	25	50	19	21	40
	73	영산포	1	7	8	3	2	5	5	7	12	16	8	24
	74	학다리												
	75	함 평	8	9	17	7	5	12	11	7	18	24	9	33
	76	함평하상	3		3	1		1	6	3	9	5	5	10
	77	함평호영												
목포무안	78	옥암동	16	22	38	17	27	44	18	10	28	11	14	25
	79	용당동	16	20	36	27	19	46	17	21	38	23	32	55
	80	하 당	19	27	46	34	26	60	29	42	71	50	55	105
	81	남 악	22	13	35	23	24	47	13	7	20	10	4	14
	82	망 운										2		2
	83	몽 탄	1		1	4	1	5	3	4	7	6		6
	84	무 안	12	9	21	13	17	30	15	11	26	23	22	45
	85	일 로	5		5	2	4	6	1	5	6	1	1	2
	86	청 계	3	2	5	4	2	6	8	5	13	5	7	12
	87	독 천	4	1	5	5	2	7				5	4	9
	88	삼 호	5	4	9	10	13	23	6	8	14	12	18	30
목포신안	89	경 동	4	6	10	5	3	8	2	7	9	10	20	30
	90	대성동	31	24	55	34	26	60	53	47	100	57	70	127
	91	북교동	9	4	13	8	12	20	13	16	29	10	16	26
	92	산정동												



지구	번호	본당명	7-9세			10-12세			13-15세			16-18세		
			남	여	계	남	여	계	남	여	계	남	여	계
목포 신안	93	삼학도	12	6	18	15	11	26	16	14	30	14	15	29
	94	연 동	21	11	32	14	9	23	10	22	32	10	18	28
	95	연산동	18	8	26	17	15	32	8	19	27	11	7	18
	96	신안석문	3	2	5	1	3	4		1	1	6	8	14
	97	신안인덕					1	1	1	1	2	2		2
	98	신 의												
	99	압해도					1	1		1	1		2	2
	100	자 은	2	1	3	2		2	1	3	4	1	1	2
	101	흑 산					1	1	1	2	3	2	1	3
서 남 부	102	강 진	8	6	14	5	9	14	11	5	16	7	4	11
	103	신 북	1	1	2	6	8	14	1	1	2			
	104	영 암	10	6	16	5	11	16	8	8	16	18	19	37
	105	고 금												
	106	완 도	8	11	19	7	10	17	6	5	11	11	6	17
	107	우수영	4		4	2	2	4	5	6	11	5	4	9
	108	해 남	5	5	10	7	8	15	5	6	11	2	3	5
	109	진 도	9	6	15	8	2	10	6	3	9	7	8	15
	110	진도진길	3	1	4	4	2	6	4	1	5	3	3	6
순천	111	금 당	30	25	55	29	43	72	44	51	95	56	65	121
	112	매곡동	13	21	34	16	19	35	15	26	41	24	25	49
	113	상 사				3	3	6	3		3	3	2	5
	114	서 면	4	5	9	5	4	9	2	4	6	2	3	5
	115	연향동	31	21	52	16	15	31	16	19	35	80	63	143
	116	저전동	13	12	25	27	18	45	19	19	38	30	25	55
	117	조곡동	22	14	36	14	11	25	13	21	34	25	16	41
	118	조례동	34	21	55	33	23	56	18	12	30	5	3	8
	119	신 대	24	26	50	28	30	58	26	25	51	17	17	34
	120	광 양	9	11	20	20	15	35	19	17	36	29	29	58
	121	광영동	19	25	44	18	21	39	18	17	35	27	25	52
	122	중 동	22	17	39	26	23	49	22	25	47	36	29	65
	123	구 례	1	1	2	4	4	8	7	6	13	2	1	3
여수	124	동산동	8	18	26	10	11	21	12	13	25	14	19	33
	125	문수동	12	13	25	14	13	27	21	15	36	18	29	47
	126	미평동	10	5	15	15	21	36	18	21	39	27	19	46
	127	서교동	21	18	39	12	16	28	16	12	28	22	20	42
	128	선원동	17	16	33	17	10	27	29	31	60	28	30	58
	129	소호동	12	10	22	17	13	30	21	29	50	32	32	64
	130	신기동	23	11	34	20	20	40	30	26	56	22	14	36
	131	울 촌	1	3	4	1	3	4	4		4	2	1	3
중 남 부	132	고 흥	2	3	5	4	10	14	4	4	8	14	9	23
	133	녹 동					8	8	1	2	3	1	3	4
	134	도 화					2	2		1	1	2		2
	135	소록도	1	1	2	2		2		3	3	1	1	2
	136	대 덕		3	3	1	3	4	3	2	5	8	9	17
	137	장 흥	16	13	29	14	15	29	18	13	31	18	25	43
	138	벌 교	1	2	3	3	6	9	7	6	13	9	6	15
	139	보 성	5	4	9	4	14	18	20	16	36	27	17	44
계			1,658	1,542	3,200	1,937	1,900	3,837	2,157	2,101	4,258	2,690	2,552	5,242

## VII. 교육기관

### 1. 유치원

번호	본당명	유치원명	교 사										원아수				
			성직자 · 수도자			신 자			미신자			계	신 자		미신자		계
			신부	수사	수녀	남	여	계	남	여	계		남	여	남	여	
1	임 동	임동 현대유치원					6	6		11	11	17	28	30	52	68	178
2	계림동	프란치스카유치원	1		1		3	3		3	3	6	5	3	36	29	73
3	남 동	소화유치원	1		1		3	3	2	4	6	9	16	6	23	20	65
4	월산동	월산 성모유치원			1		2	2		1	1	3	10	9	13	17	49
5	경 동	목포 성모유치원			1	1	8	9				9	17	20	28	19	84
6	산정동	목포 성심유치원	1		1		2	2		3	3	5	11	18	27	23	79
7	저전동	순천 성모유치원	1		1	1	7	8		4	4	12	25	22	39	25	111
8	서교동	성모유치원			1		2	2				2	6	7	10	5	28
9	녹 동	성바오로유치원	1		1		4	4	1	1	2	6	1	5	19	14	39
10	보 성	별밭유치원			1		1	1		2	2	3	5	8	16	17	46
11	장 성	장성 성모유치원			1		5	5				5	4	1	33	35	73
12	화 순	요셉유치원			1		1	1		4	4	5	10	8	22	23	63
13	까리파스	성모유치원(나주)			1					8	8	8	1	7	47	54	109
14	까리파스	까리파스유치원			4		8	8		8	10	18	17	14	93	87	211
15	예수수도회	성모 남해유치원			2		3	3		3	3	6	13	12	23	25	73
계		15 곳	5		18	2	55	57	3	52	57	114	169	170	481	461	1,281

### 2. 대학 / 초 · 중 · 고등학교

구 분  학 교 명	교 사(교수)								학 생					직 원			2019 졸 업 자	교 실 수	
	남				여				계	신자		미신자		계	남	여			계
	신 부	수 사	신 자	미 신 자	수 녀	신 자	미 신 자	남		녀	남	녀							
광주가톨릭대학교	16				1			17	111	5			116	7	22	29	13	10	
목포가톨릭대학교	5		2	1		7	6	21	8	61	77	340	486	6	14	20	124	23	
살레시오고등학교	1		30	13		7	4	55	122		655		777	7	17	24	281	27	
살레시오여자고등학교			18	9	6	18	4	55		115		551	666	6	6	12	234	26	
목포마리아회고등학교	2	1	23	16		3	3	48	20		510		530		1	1	230	22	
성요셉상호문화고등학교(대안)			1	2	3	1		7	6	5	8	9	28	2	5	7		32	
돈보스코학교(대안)	2		6	1		4	1	14			26	48	74	2	4	6	74	8	
살레시오중학교	1	1	17	6		4		29	77		340		417	5	2	7	161	16	
살레시오여자중학교			1	5	3	9		18		38		148	186				79	18	
살레시오초등학교			11	1	7	6	5	30	71	72	190	192	525	3	2	5	89	18	
은혜학교			12	7	4	14	24	61	13	6	87	58	164	9	5	14	16	36	
계	27	2	121	61	24	73	47	355	428	302	1,893	1,346	3,969	47	78	125	1,301	236	

## VIII. 사 업

### 1. 의료사업

구 분  병 원 명	병원거주 성직·수도자			의사					간호사			직원			침 대 수	치료환자 (외래·입원)
	신부	수사	수녀	남		여		계	신자	미신자	계	남	여	계		
				신자	미신자	신자	미신자									
성가롤로 병원	1		32	24	6	68	9	107	77	406	483	61	65	126	577	433,644·167,988
천주의성요한 병원		1		1	4			5	13	17	30	22	33	55	78	43,935·20,720
천주의성요한 의원	1	1		1	2	1	2	6	7	10	17	6	20	26	20	140,660·5,488
계	2	2	32	26	12	69	11	118	97	433	530	89	118	207	675	618,239·194,196

### 2. 사회사업

구분	기관명	연이용(수용)인원			종사자			운영단체	거주 성직/수도자		
		남	여	계	남	여	계		신부	수사	수녀
아 동 · 청 소 년	경애원	12,645	10,147	22,792	5	18	23	사회복지법인경애원			3
	노틀담 형제의집	14,965	11,680	26,645	4	27	31	사회복지법인경애원			3
	나자렛집(각화동)		19	19		7	7	살레시오수녀회			8
	나자렛집(비아동)		4,745	4,745		8	8	살레시오수녀회			5
	돈보스코 나눔의집(세하동)	7		7	1	1	2	살레시오수도회			
	돈보스코 나눔의집(신안동)	3,751		3,751	6	2	8	살레시오수도회			
	기쁜우리지역아동센터	2,640	3,840	6,480		2	2	(재)마리아의전교자프란치스코수녀회			1
	예로니모지역아동센터	9	10	19		1	1	봉선동성당	2		2
	비아성가지역아동센터	1,930	2,700	4,630		2	2	성가소비녀회인천관구			2
	임곡지역아동센터	720	1,680	2,400	1	2	3	임곡동성당	1		
	사창 성모지역아동센터	3,360	3,600	6,960		2	2	광주구천주교유지재단			
	사거리 성가공부방	2,400	1,200	3,600		1	1	광주구천주교유지재단			2
	장성성모지역아동센터	1,848	3,168	5,016		2	2	광주구천주교유지재단			
	목포경애지역아동센터	768	4,674	5,442		3	3	사회복지법인 경애원			1
	성요셉 어린이집	15,840	10,560	26,400	1	21	22	(재)천주교까리따스수녀회			3
	씨튼 어린이집(광주)	11,040	8,160	19,200	1	13	14	사랑의 씨튼수녀회			2
	씨튼 어린이집(강진)	10,320	12,960	23,280	1	14	15	사랑의 씨튼수녀회			
	무안소화 어린이집	11,760	7,920	19,680	1	11	12	광주구천주교유지재단			
	화순능주성모 어린이집	2,672	3,340	6,012	1	7	8	광주구천주교유지재단			
	장흥군공립성모 어린이집	7,296	6,144	13,440	1	11	12	광주구천주교유지재단			
	목포카리타스 어린이집	9,600	9,300	18,900	1	13	14	광주구천주교유지재단			
	오치카리타스 어린이집	8,880	10,800	19,680		12	12	가톨릭광주사회복지회			
	남구구립카리타스 어린이집	12,720	15,600	28,320		22	22	가톨릭광주사회복지회			
	장성군공립성모 어린이집	3,173	5,177	8,350	1	11	12	광주구천주교유지재단			
	별밭 어린이집	3,173	2,338	5,511		9	9	광주구천주교유지재단			1
	행복학교36.5	960	2,640	3,600	1	2	3	가톨릭광주사회복지회			
	목포느티나무지역아동센터	1,920	2,640	4,560		2	2	가톨릭광주사회복지회			
	계	144,397	145,042	289,439	26	226	252		3	0	33

구분	기관명	연이용(수용)인원						종사자			운영단체	거주 성직/수도자		
		남		여		계		남	여	계		신부	수사	수녀
		이용	수용	이용	수용	이용	수용							
노인 복지	성모 노인요양원			5,859	29	5,859	29	1	10	11	성모승천봉헌자회			2
	광주공원노인복지관	6,178		3,428		9,606		3	10	13	제)천주의성요한의료		1	
	나주시노인복지관	36,560	479	73,133	1,492	109,693	1,971	6	12	18	가톨릭광주사회복지회	1		
	나주까리따스노인복지센터	14,448	32	41,376	96	55,824	128	3	45	48	가톨릭광주사회복지회			
	성모제가 노인복지원	4,560	19	11,952	56	16,512	75	2	23	25	광주구천주교회유지재단			2
	성모노인요양원			9,221	23	9,221	23	2	14	16	광주구천주교회유지재단			1
	성심의집(양로원)			5,475	15	5,475	15		7	7	사랑의선교수녀회			7
	성요셉요양원			890	64	890	64	2	46	48	까리따스수녀회			5
	성요셉의집(무료급식소)	5,400	18	33,600	112	39,000	130	1	1	2	까리따스수녀회			1
	양지회관 무료급식소	3,000	25	5,500	45	8,500	70	3	17	20	복교동성당	1		
	예리고의집(양로원)			3,285	9	3,285	9		4	4	사회복지천주교인보회			2
	예수마음의집	2,555	7	16,790	46	19,345	53	1	16	17	가난한이들의작은자매회	1		9
	메니노인전문요양원	2,920	8	25,550	55	28,470	63	9	36	45	천주의성요한수도회		1	
	진도 카리타스노인복지센터	2,592	18	8,352	58	10,944	76	2	16	18	가톨릭광주사회복지회			
	꽃단지노인요양공동생활가정			3,285	9	3,285	9		7	7	가톨릭광주사회복지회			2
	천사의집			3,030	9	3,030	9		6	6	성모승천봉헌자수녀회			1
	프란치스코의집	765	16	2,295	64	3,060	80	6	50	56	프란치스코수도회	2	5	
	프란치스코의집 노인복지센터	4,032	28	9,792	68	13,824	96	2	14	16	프란치스코수도회			
	장성군효도노인복지센터	9,564	63	101,672	660	111,236	723	4	26	30	프란치스코수도회			
		카리타스제가노인복지센터	3,456	10	10,368	40	13,824	50	1	18	19	광주구천주교회유지재단		
	함평군노인복지관	16,613	495	47,285	1,049	63,898	1,544	2	8	10	가톨릭광주사회복지회			
	계	112,643	1,218	422,138	3,999	534,781	5,217	50	386	436		5	7	32

구분	기관명	연이용(수용)인원			종사자			운영단체	거주 성직/수도자		
		남	여	계	남	여	계		신부	수사	수녀
지역 복지	목포종합사회복지관	60,068	73,413	133,481	6	11	17	광주구천주교회유지재단	1		
	상동종합사회복지관	29,784	69,497	99,281	5	5	10	광주구천주교회유지재단	1		
	오치종합사회복지관	73,635	82,736	156,371	6	8	14	가톨릭광주사회복지회			
	나주시노인복지관	64,223	128,446	192,669	8	11	19	가톨릭광주사회복지회	1		
	상리사회복지관	54,567	97,856	152,423	1	7	8	광주구천주교회유지재단			
	광주공원노인복지관	4,930	2,698	7,628	5	47	52	천주의성요한수도회		1	1
	계	287,207	454,646	741,853	31	89	120		3	1	1
여성 복지	성모의집	339	1,815	2,154		6	6	가톨릭광주사회복지회			1
	광산구건강가정다문화가족지원센터	2,890	9,996	12,886		18	18	가톨릭광주사회복지회			
	곡성군건강가정다문화가족지원센터	3,363	6,518	9,881		12	12	가톨릭광주사회복지회			
	강진군건강가정다문화가족지원센터	960	3,360	4,320		9	9	(재)사랑의 씨튼수녀회			2
	목포시다문화가족지원센터	1,354	5,619	6,973		11	11	광주구천주교회유지재단			
	진도군건강가정다문화가족지원센터	2,668	5,963	8,631		26	26	가톨릭광주사회복지회			
	장성군건강가정다문화가족지원센터	8,315	10,998	19,313		46	46	가톨릭광주사회복지회	1		
	계	19,889	44,269	64,158	0	128	128		1	0	3
자활 기관	목포지역자활센터	960	1,440	2,400	5	4	9	광주구천주교회유지재단			
	신안지역자활센터	1,872	9,792	11,664	1	5	6	광주구천주교회유지재단			
	계	2,832	11,232	14,064	6	9	15				

구분	기관명	연이용(수용)인원			종사자			운영단체	거주 성직/수도자		
		남	여	계	남	여	계		신부	수사	수녀
장애인복지	바오로빌		10,800	10,800	1	17	10,800	백선사회봉사원			2
	시각장애인선교회	3,600	1,652	5,252				시각장애인선교회			
	막달레나의집	2,555		2,555	1	1	2	시각장애인선교회			
	평화의집	1,460		1,460	2		2	시각장애인선교회			
	하람이네	1,460		1,460	3		3	성모승천수도회			
	명도복지관	26,640	33,840	60,480	14	26	40	성골롬반복지재단			1
	명도자립센터	5,520	3,360	5,520	5	3	3,360	성골롬반복지재단			
	명도어린이집	14,640	6,720	21,360	5	43	48	성골롬반복지재단			
	명도복지관 주간보호센터	4,266	2,370	6,630	1	3	4	성골롬반복지재단			
	명도복지관 단기보호센터	146	87	233		6	6	성골롬반복지재단			
	명도복지관 일신그룹홈	948		948	1	0	1	성골롬반복지재단			
	성골롬반 그룹홈	237	1,422	1,659		2	2	성골롬반복지재단			
	명도사회서비스센터	26,711	15,690	42,401	8	99	107	성골롬반복지재단			
	백선바오로의집	10,950		10,950	9	13	22	샬트르성바오로수녀회			4
	바오로 일터	3,600	4,800	8,400	4	5	9	백선사회봉사원			2
	별밭공동체	3,650	1,460	5,110	4	4	8	가톨릭광주사회복지회			
	소화성가정		33	33	1	22	23	예수의소화수녀회			1
	소화누리	1,095	40,880	41,975	4	23	27	예수의소화수녀회			2
	소화아람일터	2,880	5,520	8,400	4	6	10	예수의소화수녀회			
	소화천사의집		16,790	18,615	2	28	30	예수의소화수녀회			
	씨튼장애인직업재활센터	6,960	5,280	6,960	7	8	15	사랑의씨튼수녀회			2
	엠마우스복지관	105,767	81,763	105,767	15	24	39	사회복지무지개공동회	1		
	엠마우스보호작업장	3,600	5,040	8,640	6	3	9	사회복지무지개공동회			
	엠마우스공동생활가정	12	12	24		9	9	사회복지무지개공동회	1		
	엠마우스집	8,760	2,190	10,950	4	16	20	사회복지무지개공동회			
	엠마우스어린이집	8,160	4,320	12,480	1	24	25	사회복지무지개공동회			
	엠마우스 주간보호센터	2,594	910	3,504	2	3	5	사회복지무지개공동회			
	씨튼주간보호센터데레사의집	3,840	3,360	7,200	2	5	7	사랑의씨튼수녀회			1
	엠마우스일터	4,800	3,840	8,640	4	5	9	사회복지무지개공동회			
	엠마우스산업	6,720	960	6,720	7	7	14	사회복지무지개공동회			
	요한빌리지	6,105	4,070	6,105	1	6	7	천주의성요한수도회			
	작은예수의집	6,935		6,935	7	3	10	사회복지기쁜우리월드			
	광주카리타스 근로시설	6,000	3,600	9,600	5	10	15	가톨릭광주사회복지회			
	광주카리타스 보호작업장	4,300	2,600	6,900	5	2	7	가톨릭광주사회복지회			
	남구장애인종합복지관	31,030	37,925	68,955	5	18	23	가톨릭광주사회복지회			
	계	315,941	301,294	617,235	140	444	584		2	0	15
의료복지	호스피스 완화의료센터	3,111	2,994	3,111		11	2,994	천주의성요한수도회		1	
	계	3,111	2,994	3,111		11	2,994			1	

구분	기관명	연이용(수용)인원			종사자			운영단체	거주 성직수도자		
		남	여	계	남	여	계		신부	수사	수녀
기타	광주구천주교공원묘원	15,000	35,800	50,800	3	1	4	광주구천주교공원묘원	1		
	전남하나센터	728	2,728	3,456	1	5	6	광주구천주교회유지재단	1		1
	목포이주민지원센터	6,240	2,880	9,120	1	1	2	가톨릭광주사회복지회	1		1
	순천이주민지원센터	402	1,447	1,849		1	1	가톨릭광주사회복지회	1		1
	안셀모의 집(쉼터)	1,825		1,825	1		1	가톨릭광주사회복지회	1		
	북한이탈주민지원센터	1,200	1,680	2,880		1	1	교구민족화해위원회	1		1
	시각장애인선교회	1,152	360	1,512	1		1	시각장애인선교회			
	계	26,547	44,895	71,442					6		4

### 3. 문화사업

번호	회 관 명	교육 횟수 및 참여 인원																		연간총 이용인원	
		연수회		피정		신학 강좌		사상 강좌		학술 강좌		성서 강좌		교양 강좌		특별 강좌		기타			
		횟수	인원	횟수	인원	횟수	인원	횟수	인원	횟수	인원	횟수	인원	횟수	인원	횟수	인원	횟수	인원	횟수	인원
1	광주가톨릭평생교육원	161	19,611	157	10,405	51	2,050	23	1,780			138	6,221	2,888	63,319	16	1,410	1,024	59,136	4,458	163,932
2	광주가톨릭평화방송													6	412			1	1,174	7	1,586
3	목포가톨릭문화회관											33	924			49	1,519	9	225	91	2,668
4	목포선교100주년한국마리아기념관	20	1,849	29	1,276											7	1,039	104	8,125	160	12,289
5	피아골피정집	6	207	76	3,280															82	3,487
6	아기사슴교육관	2	105	40	1,634													4	1,100	46	2,839
7	담양 대건센터	22	517	51	804															73	1,321
8	까리따스교육관	6	250	10	660	14	28			3	9	10	30	14	210		833			57	2,020
9	예수고난회 명상의집	3	60	130	5,700					2	100	3	180	3	120	20	230			161	6,390
10	노안성당청소년수련원																	16	1,010	16	1,010
11	글라렛 영성의집	3	94	36	810			1	20											40	924
12	살레시오 피정의집	11	333	36	869															47	1,202
13	재속프란치스코회관			6	253													110	5,413	116	5,666
14	순천 예수회영성센터			15	350															15	350
15	광주이주민회관	16	208	15	640													156	15,080	187	15,928
16	광주광역시청소년수련원																	405	46,356	405	46,356
17	이사벨레떼 영성원			30	373															30	373
18	성모승천수녀회피정의집	2	36	11	216															13	252
19	화순베네딕도피정의집				383							11	66							11	449
계		252	23,270	642	27,653	65	2,078	24	1,800	5	109	195	7,421	2,911	64,061	92	5,031	1,829	137,619	6,015	269,042

### 4. 출판사업

출판물명		구 분	종 류	간행구분	발행부수	발행처
1	빛고을		교구 주보	주간	58,000	교구
2	어린이빛고을		어린이 주보	주간	6,000	교구
3	하늘지기		교구 소공동체 교육	월간	6,250	교구
4	신학전망		신학자료	계간	800	광주가톨릭대학교