

2018 광주대학교 통계

2018. 12. 31. 현재



천주교 광주대학교

2018
광주대교구 통계

2018. 12. 31. 현재



천주교 광주대교구

목 차

I. 개 황	3
1. 관할면적·총인구 및 신자총수	3
2. 시·군별 본당 및 공소 분포	3
3. 성직자·수도자	5
4. 신자 증감·총수	5
5. 연도별 교세 신장표 (10년)	5
6. 본당별 현황 (인구·신자·세대·신부·수녀·선교사·공소)	6
II. 신 자	10
1. 신자 총수증감	10
2. 신자 남녀 구분·증감	14
3. 신자 연령별 구분 (남자)	17
4. 신자 연령별 구분 (여자)	20
전년도(2017) 대비 증감	23
공소 신자수	24
III. 성직자·대신학생	26
1. 성직자 소속·2. 성직자 소임·3. 성직자 연령	26
4. 대신학생 현황	27
IV. 수도자	30
1. 수도자 현황 단체별	30
(1) 교황청 설립 선교·수도회 (남자)	30
(2) 교황청 설립 수도회 (여자)	30
(4) 교구 설립 수도회 (여자)	31
평신도 선교사	31
V. 성 사	32
1. 세례	32
(1) 영세자 연령별 구분 (남자)	37
(2) 영세자 연령별 구분 (여자)	40
2. 혼인	43
3. 기타 / 견진·병자성사·첫영성체·고해성사 등	46
판공성사·냉담교우·주일미사 참여자 비율	49
VI. 신자단체주일학교	52
1. 신심·사도직 단체	52
2. 신앙교육	55
3. 주일학교	58
4. 주일학교 대상자 연령별 구분	61
VII. 교육기관	64
1. 유치원	64
2. 대학 / 초·중·고등학교	64
VIII. 사 업	65
1. 의료사업	65
2. 사회사업	65
3. 문화사업	68
4. 출판사업	68

I. 개황

1. 관할면적 · 총인구 및 신자총수

총 면 적	광주광역시	501.18km ²	12,836.31km ²
	전라남도	12,335.13km ²	

(단위: 평)

총 인 구	구 분	남	여	계
	광주광역시	735,126	747,025	1,482,151
	전라남도	963,786	952,226	1,916,012
	합계	1,698,912	1,699,251	3,398,163
신자총수	광주광역시	82,032	121,144	203,176
	전라남도	67,732	92,759	160,521
	합계	149,794	213,903	363,697
총인구수 대비 신자비율 (%)		8.82	12.59	10.7

2. 시 · 군별 본당 및 공소 분포

시군별	인구수 (명)	면 적 (km ²)	본당수 (개)	공소수 (개)	신자 현황(명)			지역별 복음화율(%)
					본당 신자	공소 신자	신자 합계	
광주광역시	1,482,151	501.18	53	4	202,148	1,028	203,176	13.71
목포시	235,423	51.64	10	1	36,439	3	36,442	15.48
순천시	281,397	910.98	9	3	24,074	606	24,680	8.77
여수시	287,868	510.54	8	2	20,515	115	20,630	7.17
나주시	116,640	608.40	7	5	9,437	801	10,238	8.78
광양시	158,162	463.12	3	0	8,928	0	8,928	5.64
강진군	36,598	500.92	1	2	2,546	277	2,823	7.71
고흥군	66,757	807.35	4	3	3,345	240	3,585	5.37
곡성군	30,118	547.48	2	1	1,529	206	1,735	5.76
구례군	27,350	443.26	1	1	1,578	90	1,668	6.10
담양군	47,952	455.10	3	1	3,298	126	3,424	7.14
무안군	83,591	449.73	6	6	8,518	826	9,344	11.18
보성군	43,295	663.90	2	2	3,119	186	3,305	7.63
신안군	42,036	655.92	6	12	3,511	566	4,077	9.70
영광군	55,016	474.96	3	2	2,733	110	2,843	5.17
영암군	58,703	604.17	4	6	2,685	766	3,451	5.88
완도군	53,449	396.44	1	5	1,382	446	1,828	3.42
장성군	46,900	518.40	3	2	4,179	27	4,206	8.97
장흥군	39,913	622.32	2	4	1,794	368	2,162	5.42
진도군	32,631	440.12	2	3	2,514	197	2,711	8.31
함평군	34,100	392.11	4	4	3,917	157	4,074	11.95
해남군	73,280	1,031.37	2	7	2,757	1,316	4,073	5.56
화순군	64,833	786.91	2	1	4,248	46	4,294	6.62
계	3,398,163	12,836.31	138	77	355,194	8,503	363,697	10.7

▷ 인구는 2018년 12월 기준 안전행정부 '주민등록인구통계'와 법무부 '등록외국인'에서, 면적은 2017년 기준 'e-나라지표'에서 발췌함.

시·군별 본당수 및 복음화율

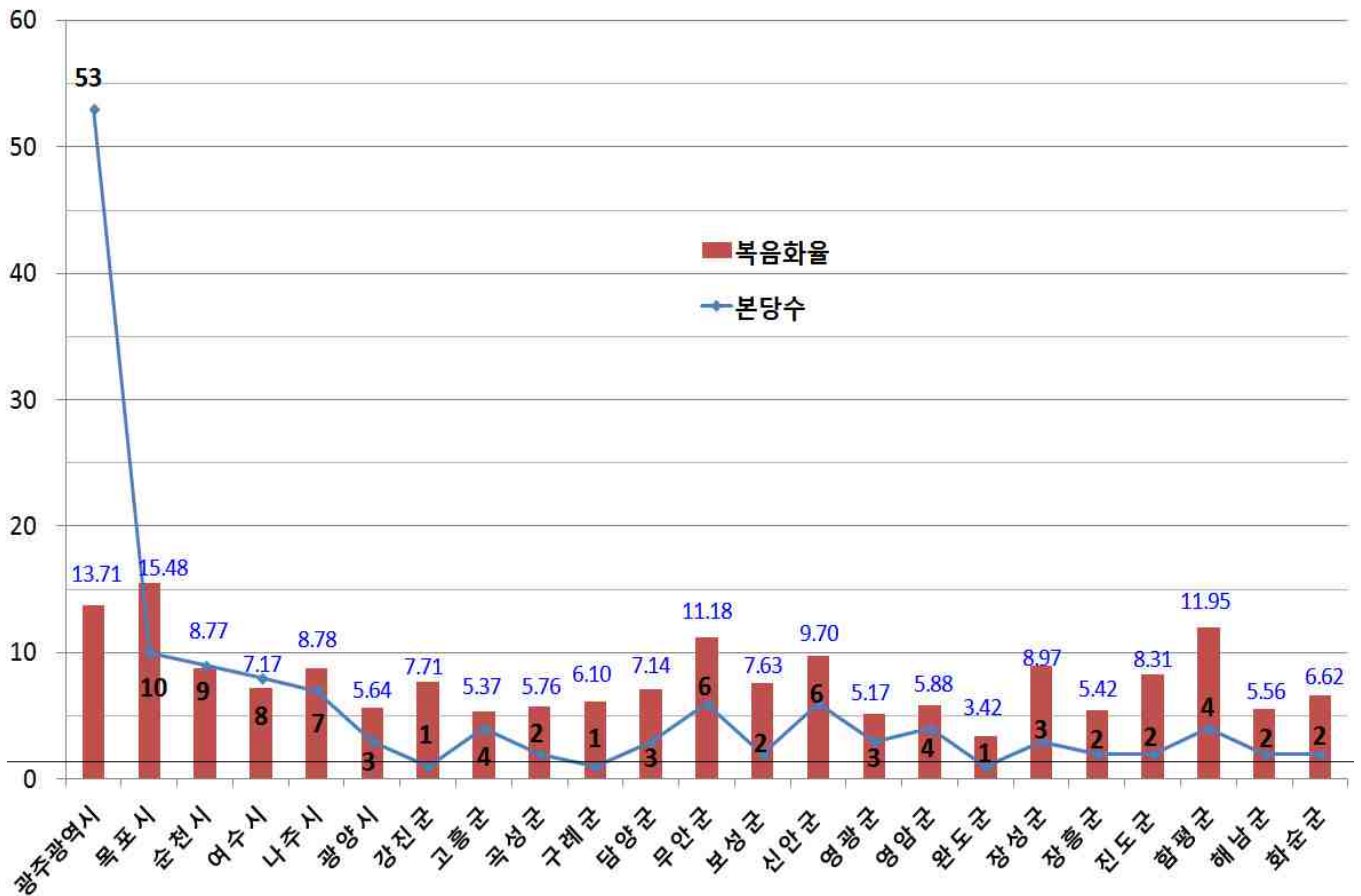

본당수	138개
복음화율	10.7%

3. 성직자 · 수도자

(단위: 명)

구 분		주교		본당 사목	특수 사목	공소 사목	군종	국내 외 연합	교포 사목	해외 선교	안식년	휴양	대기	휴직	원로 사목	한 국 인	외 국 인	계	2018 새신부	제적	선종
		현직	원로 사목																		
교구 소속		2	2	172	44		7	12	8	5	2	5			25	280		280	7	1	2
선교회	성골롬반외방선교회				3										2		5	5			
	과달루페외방선교회			1	3	1		1									6	6			
수도회 소속					35	5										31	9	40			
타교구 소속																					
계				173	85	6	7	13	8	5	2	5			27	311	20	331	7	1	2
수 사					31	5										34	2	36			
수 녀				121	397	4										512	10	522			

4. 신자 증감 · 총수

(단위: 명)

2018년말 신자 총수	2018년 증감 내역					2017년말 신자 총수
	증 가			감 소		
363,697명	영세자 (3,984명)	어른	2,387	사망자	2,122	362,923명
		유아	1,136			
		대세자	461			
	교구내 전입		7,245	교구내 전출	7,259	
	타교구 전입		2,427	타교구 전출	1,935	
	교적 재작성		383	교적 정리	1,950	
	기타		108	기타	107	
	계		14,147	계	13,373	

5. 연도별 교세 신장표 (10년)

(단위: 명)

구분 연도	신자 총수	신자 증가		주일 미사		사제 서품	신 학생	신 설		영세자			냉담교우			
		증가	%	평균 참석	%			본당	공소 특구	어른	유아	증가 %	주소 확인	%	거주 미상	%
2018	363,697	774	0.21	58,361	22.21	7	63	1		2,387	1,136	0.66	86,024	23.65	100,961	27.76
2017	362,923	3,028	0.84	59,326	22.13	7	67	0		2,650	1,207	0.74	83,742	23.07	94,852	26.14
2016	359,895	3,972	1.1	60,261	16.7	6	70	0		3,087	1,425	0.87	83,406	23.18	88,160	24.50
2015	355,923	4,161	1.2	61,762	17.4	6	69	6		3,418	1,481	0.97	77,396	23.19	82,531	23.19
2014	351,762	5,936	1.7	62,253	17.7	10	73	0		3,429	1,448	0.99	72,871	20.72	80,362	22.85
2013	345,826	3,446	1.0	62,586	17.9	8	70	0		3,310	1,430	0.97	74,832	21.35	79,775	22.76
2012	342,380	3,866	1.1	63,388	18.5	5	75	4		3,716	1,339	1.09	74,952	21.86	79,094	18.49
2011	338,514	4,153	1.2	65,474	19.3	9	80	4		4,064	1,527	1.2	67,346	19.89	69,101	20.41
2010	334,361	4,410	1.3	66,653	19.9	6	87	3		4,264	1,474	1.3	71,256	21.3	63,290	18.9
2009	329,951	5,514	1.7	67,870	20.6	8	91	1		5,632	1,561	1.7	72,148	21.9	61,087	18.5
계	-	39,260	-			72		19	0	35,957	14,028	-				

▷ 신자증가와 영세자(어른)의 비율은 전년도 신자수와의 대비임. 2010년부터는 영세자수에 대세자를 따로 표기함.
▷ 냉담교우(거주미상)는 일부 중복교적으로 인한 수가 포함됨. ▷ 2017년부터 주일미사 참여율은 거주미상 냉담교우를 제외함.

6. 본당별 현황 (인구 · 신자 · 세대 · 신부 · 수녀 · 선교사 · 공소)

지구	번호	본당명	인 구	신 자	세대수	신 자 비율(%)	신 부		수 녀		선교사	공 소
							한국인	외국인	수도회명	인원		
광주 광산 1	1	비아동	32,072	3,204	1,412	9.99	1		성가소비녀회	1		
	2	신창동	47,067	2,903	1,311	6.17	2					
	3	쌍암동	47,956	4,859	2,126	10.13	2		천주의섭리수녀회	2		
	4	임곡동	4,362	518	263	11.88	1				1	1
	5	장덕동	80,169	2,488	995	3.10	1					
	6	하남동	22,212	1,836	731	8.27	1		성삼의딸들	1		
	7	사거리	7,327	620	280	8.46	1		성가소비녀회	3		2
	8	사 창	10,544	607	279	5.76	1					
	9	장 성	27,812	2,979	1,404	10.71	1		예수성심시녀회	2		
광주 광산 2	10	신 동	30,000	3,548	1,691	11.83	1		예수성심시녀회	2		
	11	우산동	21,653	1,781	881	8.23	1					
	12	운남동	68,518	4,652	2,170	6.79	1		마리아의전교자 프란치스코수녀회	2		
	13	원 동	50,751	4,360	2,080	8.59	1		천주의섭리수녀회	3	1	1
	14	월곡동	46,026	5,130	2,621	11.15	2		살레시오수녀회	2		
	15	평 동	4,068	735	355	18.07	1					
	16	염 산	9128	401	192	4.39	1					1
	17	영 광	31,693	1,587	801	5.01	1		마리아의전교자 프란치스코수녀회	2		1
	18	홍 농	12,693	855	413	6.74	1					
광주 남부	19	노대동	37,120	2,570	1,014	6.92	1					
	20	방림동	35,112	5,396	2,650	15.37	2		살레시오수녀회	2		
	21	봉선동	15,726	5,274	2,466	33.54	2		사랑의 씨튼수녀회	2		
	22	봉선유안	14,500	3,009	1,259	20.75	1					
	23	봉선2동	13,078	2,802	1,088	21.43	2					
	24	월산동	37,803	4,197	2,231	11.10	1		거룩한말씀의회	2		
	25	주월동	55,468	3,322	1,617	5.99	1		한국순교복자수녀회	2		
	26	진월동	41,800	5,636	2,604	13.48	2		예수의 까리따스수녀회	2		1
	27	효덕동	17,369	2,052	878	11.81	1					
광주 동부	28	계림동	30,000	3,888	2,145	12.96	1		예수의 까리따스수녀회	1		1
	29	남 동	22,027	4,198	2,653	19.06	1		예수의 까리따스수녀회	2		
	30	산수동	34,500	4,579	2,201	13.27	2		한국순교복자수녀회	2		
	31	지산동	21,558	4,312	2,584	20.00	1		예수성심시녀회	2		
	32	학운동	40,466	5,660	2,723	13.99	2					
	33	호남동	10,434	2,566	1,527	24.59	1		성삼의딸들	2		
	34	능 주	13,608	610	273	4.48	1					
	35	화 순	50,762	3,684	1,830	7.26	1		예수수도회	2	1	1
광주 북부 1	36	문흥동	56,947	7,112	3,510	12.49	2		사랑의 씨튼수녀회	2		
	37	본촌동	22,750	2,367	1,028	10.40	1					
	38	서산동	50,000	3,519	1,659	7.04	1		예수성심전교수녀회	2		
	39	양산동	57,455	4,573	2,102	7.96	2		사랑의 씨튼수녀회	2		
	40	오치동	48,528	6,632	3,275	13.67	2		예수성심전교수녀회	2		
	41	곡 성	19,150	1,250	646	6.53	1		노틀담수녀회	1	1	1
	42	옥 과	12,575	485	267	3.86	1					
	43	담 양	28,028	2,000	1,064	7.14	1		인보성체수도회	2		
	44	대 치	8,900	781	377	8.78	1					
	45	창 평	9236	643	328	6.96	1					

지구	번호	본당명	인 구	신 자	세대수	신 자 비율(%)	신 부		수 녀		선교사	공 소
							한국인	외국인	수도회명	인원		
광주 북부 2	46	임 동	28,600	5,025	2,671	17.57	2		예수의 까리파스수녀회	2		
	47	북 동	16,652	4,038	2,111	24.25	1	1	샬트르성바오로수녀회	2		1
	48	동림동	26,832	3,902	1,745	14.54	1		노틀담수녀회	3		
	49	두암동	39,938	4,871	2,421	12.20	2		인보성체수도회	2		
	50	삼각동	40,557	5,221	2,491	12.87	2		샬트르성바오로수녀회	2		
	51	용봉동	33,984	4,860	2,167	14.30	2		영원한 도움의성모수녀회	2		
	52	운암동	54,478	8,273	3,840	15.19	2		거룩한 말씀의회	2		
	53	중흥동	24,203	4,037	2,156	16.68	2					
광주 서부	54	광천동	13,397	2,282	1,033	17.03	1		인보성체수도회	2		
	55	금호동	34,973	4,066	1,773	11.63	2		성모승천봉헌자수녀회	2		
	56	금호2동	30,369	3,737	1,550	12.31	1					
	57	농성동	36,191	4,247	2,144	11.73	1		샬트르성바오로수녀회	2		
	58	쌍촌동	32,870	5,131	2,309	15.61	2		예수의 까리파스수녀회	1		
	59	염주동	24,307	4,639	2,072	19.09	2		예수수도회	2		
	60	유촌동	29,687	1,578	702	5.32	1					
	61	치평동	31,364	5,138	2,387	16.38	2		마리아의 딸수도회	2		
	62	풍암동	30,194	4,513	1,960	14.95	2		예수의 까리파스수녀회	1		
	63	풍암우리	10,252	1,152	455	11.24	1					
	64	화정1동	16,473	1,603	734	9.73	1					
	65	화정3동	11,296	2,165	950	19.17	1					
	66	화정4동	14,111	3,020	1,305	21.40	1					
나주 합평	67	금 암	4,157	724	329	17.42	1					1
	68	나 주	27,021	4,243	2,023	15.70	1		예수의 까리파스수녀회	1		1
	69	남 평	14,847	949	428	6.39	1					1
	70	노 안	9,308	894	273	9.60	1					
	71	다 시	12,421	728	386	5.86	1					1
	72	빛가람동	30,819	1,272	499	4.13	1					
	73	영산포	24,211	1,428	723	5.90	2		예수의 까리파스수녀회	1	수사2	1
	74	학다리	6,825	798	369	11.69	1					2
	75	합 평	12,045	2,159	888	17.92	1		샬트르성바오로수녀회	2		
	76	합평하상	10,142	644	330	6.35	1					
	77	합평호영	5,591	473	215	8.46	1					
목포 무안	78	삼학도	19,051	2,881	1,280	15.12	1					
	79	옥암동	60,189	6,250	2,784	10.38	2		예수의 까리파스수녀회	2		1
	80	용당동	50,000	4,786	2,267	9.57	1		성모승천봉헌자수녀회	1		
	81	하 당	45,000	4,689	2,026	10.42	2		예수의 까리파스수녀회	1		
	82	남 악	33,910	1,925	769	5.68	1					
	83	망 운	32,026	868	440	2.71	2		미리내성모성심수녀회	2		3
	84	몽 탄	3,349	646	277	19.29	1					
	85	무 안	15,133	2,280	991	15.07	1		예수의 까리파스수녀회	1		
	86	일 로	8,501	2,415	1,170	28.41	1		인보성체수도회	2		2
	87	청 계	6,632	1,210	584	18.24	1					2
	88	독 천	14,561	679	421	4.66	1				1	2
	89	삼 호	21,711	738	318	3.40	1				1	1
목포 신안	90	경 동	14,787	2,582	1,216	17.46	1		샬트르성바오로수녀회	2		1
	91	대성동	43,550	5,786	2,512	13.29	2		예수의 까리파스수녀회	2		
	92	북교동	12,110	2,860	1,409	23.62	1					

지구	번호	본당명	인 구	신 자	세대수	신 자 비율(%)	신 부		수 녀		선교사	공 소
							한국인	외국인	수도회명	인원		
목포 신안	93	산정동	23,771	1,383	726	5.82	1		샬트르성바오로수녀회	1		1
	94	연 동	23,990	4,268	2,053	17.79	1		사랑의 씨튼수녀회	2		
	95	연산동	14,756	957	391	6.49	1					
	96	신안석문	6,736	868	405	12.89	1					
	97	신안인덕	6,415	387	231	6.03	1					
	98	신 의	3,500	509	264	14.54	1		예수성심시녀회	2		2
	99	압해도	6,640	688	335	10.36	1					1
	100	자 은	2,361	529	246	22.41	1				1	
	101	흑 산	4,386	1,096	507	24.99	1				1	6
서남부	102	강 진	52,634	2,823	1,677	5.36	2		사랑의 씨튼수녀회	2	1	4
	103	신 북	13,050	506	267	3.88	1		말씀의 영보수녀회	2		2
	104	영 압	13,178	1,528	767	11.60	1		인보성체수도회	2		1
	105	완 도	51,477	1,828	959	3.55	1		사랑의 씨튼수녀회	2	1	2
	106	우수영	14,903	1,161	576	7.79	1				3	4
	107	해 남	58,582	2,912	1,490	4.97	1		예수성심시녀회	2	2	3
	108	진 도	17,514	1,662	840	9.49	1		거룩한 말씀의회	2	1	2
	109	진도진길	13,440	1,049	469	7.81	1					
순천	110	금 당	61,650	3,976	1,869	6.45	2		예수의 까리따스수녀회	2		
	111	매곡동	37,105	4,631	2,366	12.48	2		예수성심시녀회	2		1
	112	상 사	8,619	360	178	4.18		1			1	1
	113	서 면	25,100	449	203	1.79	1					
	114	연향동	45,517	3,897	1,741	8.56	2		예수의 까리따스수녀회	2		
	115	저전동	40,759	4,221	17,561	10.36	2		예수의 까리따스수녀회	2		
	116	조곡동	18,899	3,112	1,442	16.47	1		거룩한 말씀의회	2		
	117	조례동	44,000	3,140	1,390	7.14	1		노틀담수녀회	1		
	118	신 대	27,797	894	344	3.22	1					
	119	광 양	58,234	2,926	1,481	5.02	1					
	120	광영동	36,054	3,460	1,561	9.60	1					
	121	중 동	61,249	2,542	1,211	4.15	1					
	122	구 례	26,835	1,668	880	6.22	1					1
여수	123	동산동	22,915	2,805	1,445	12.24	1		예수의 까리따스수녀회	2		
	124	문수동	48,543	3,628	1,737	7.47	2					
	125	미평동	42,221	1,725	791	4.09	1					
	126	서교동	56,096	3,341	1,703	5.96	2		한국순교복자수녀회	2		1
	127	선원동	36,000	3,794	1,773	10.54	1		한국순교복자수녀회	1		
	128	소호동	24,432	1,907	792	7.81	1					
	129	신기동	59,200	2,836	1,350	4.79	1					
	130	울 촌	10,698	594	301	5.55	1		거룩한 말씀의회			1
중남부	131	고 흥	32,462	1,235	631	3.80	1		예수의 까리따스수녀회	2		1
	132	녹 동	18,755	1,746	842	9.31	1		미리내성모성심수녀회	6		2
	133	도 화	11,886	278	150	2.34	1					
	134	소록도	626	326	190	52.08	2		샬트르성바오로수녀회	3		
	135	대 덕	15,204	437	217	2.87	1					2
	136	장 흥	24,805	1,725	878	6.95	1		미리내성모성심수녀회	3		2
	137	별 교	31,858	1,439	776	4.52	1		예수의 까리따스수녀회	2		3
	138	보 성	24,828	1,866	870	7.52	1		미리내성모성심수녀회	3	1	1
계			3,398,163	363,697	188,783	10.70	173	2		148	18	77

최근 10년간 신자수 변동 현황



최근 10년간 신자 증가율 및 주일미사 참례율

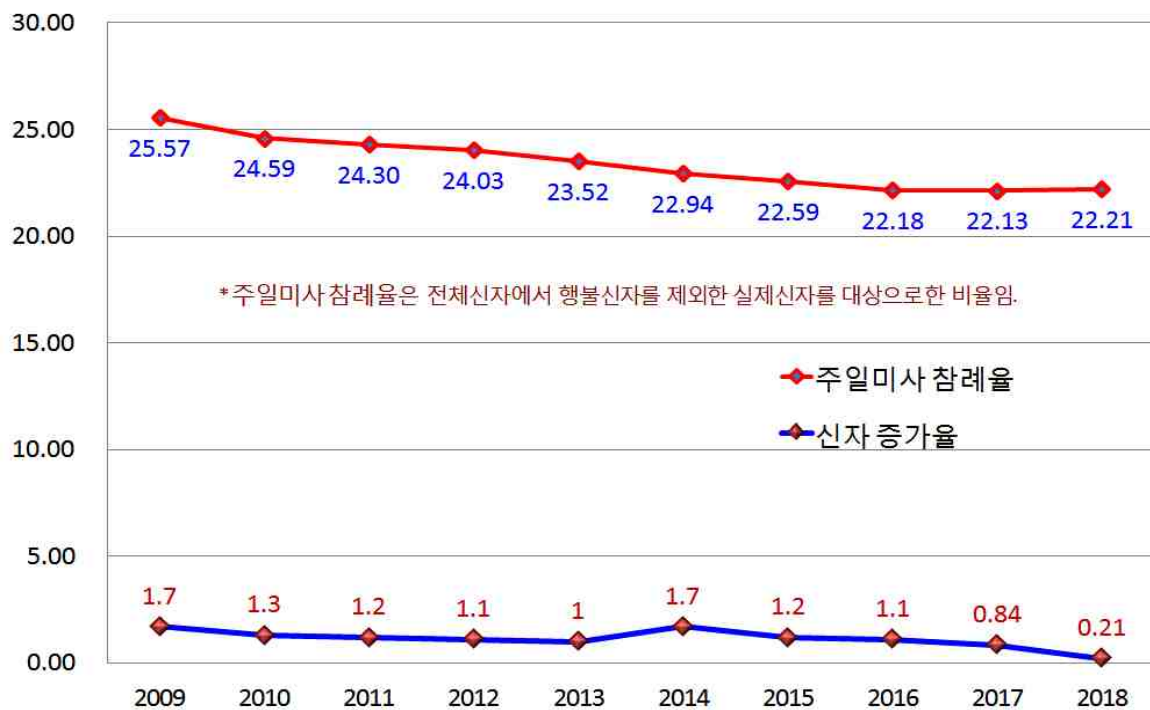

II. 신자 / 1. 신자 총수 · 증감

지 구	번 호	본 당 명	총수 증감			영세자	증 가 전 입					증가 총계	사 망	감 소 전 출				감소 총계
			2017년 총 수	2018년 총 수	증 감		교구내	타교구	교적 재작성	기 타	교구내			타교구	교적 정리	기 타		
광주 광산 1	1	비아동	3,223	3,204	-19	29	50	21	1		101	17	44	36	23		120	
	2	신창동	2,816	2,903	87	58	76	46		1	181	5	65	24			94	
	3	쌍암동	4,835	4,859	24	53	106	32	3	5	199	18	104	18	35		175	
	4	임곡동	537	518	-19	2	1				3	19	1		1	1	22	
	5	장덕동	2,435	2,488	53	70	108	16	2		196	12	97	33	1		143	
	6	하남동	1,738	1,836	98	46	122	23	1		192	5	76	13			94	
	7	사거리	611	620	9		12	2	6		20	5	3	3			11	
	8	사 창	584	607	23	24	4	8	1		37	2	6	4	2		14	
	9	장 성	2,973	2,979	6	34	40	24	2		100	29	23	9	33		94	
광주 광산 2	10	신 동	3,547	3,548	1	30	58	24	6	4	122	26	53	16	26		121	
	11	우산동	1,777	1,781	4	11	34	10	1	6	62	8	29	8		13	58	
	12	운남동	4,615	4,652	37	83	60	55	4		202	31	106	13	14	1	165	
	13	원 동	4,330	4,360	30	23	120	27			170	30	89	13	8		140	
	14	월곡동	5,169	5,130	-39	44	69	37	2		152	13	120	25	33		191	
	15	평 동	729	735	6	1	8	9			18	5	5		2		12	
	16	염 산	397	401	4	9		5			14	6	2	2			10	
	17	영 광	1,562	1,587	25	25	14	16	1		56	8	8	15			31	
	18	홍 농	868	855	-13	8	9	4			21	1	14	15	4		34	
광주 남부	19	노대동	2,478	2,570	92	45	132	17	3		197	18	75	12			105	
	20	방림동	5,365	5,396	31	73	129	13	3		218	40	99	17	31		187	
	21	봉선동	5,261	5,274	13	84	131	16	3		234	28	130	30		33	221	
	22	봉선유안	3,033	3,009	-24	23	48	7	2		80	11	81	8	4		104	
	23	봉선2동	2,706	2,802	96	62	107	13			182	10	58	18			86	
	24	월산동	4,308	4,197	-111	39	37	16	2	3	97	22	80	18	88		208	
	25	주월동	3,347	3,322	-25	30	59	23			112	8	65	12	52		137	
	26	진월동	5,621	5,636	15	45	79	34	4		162	24	92	20	11		147	
	27	효덕동	2,025	2,052	27	32	72	24		2	130	16	70	17			103	
광주 동부	28	계림동	3,877	3,888	11	29	100	9	6		144	23	63	33	14		133	
	29	남 동	4,374	4,198	-176	39	34	9	5		87	17	67	22	157		263	
	30	산수동	4,533	4,579	46	34	124	23	1		182	32	80	16	8		136	
	31	지산동	4,421	4,312	-109	38	37	8			83	39	101	23	29		192	
	32	학운동	5,681	5,660	-21	36	137	27			200	50	104	23	44		221	
	33	호남동	2,616	2,566	-50	34	30	8	2		74	19	40	15	50		124	
	34	능 주	588	610	22	5	32	5			42	2	9	8	1		20	
	35	화 순	3,676	3,684	8	46	34	19	4		103	20	48	24	3		95	
광주 북부 1	36	문흥동	7,151	7,112	-39	56	135	13	6		210	37	137	32	43		249	
	37	본촌동	2,303	2,367	64	47	39	13	5		104	9	21	10			40	
	38	서산동	3,614	3,519	-95	16	15	12	2		45	23	87	19	6	5	140	
	39	양산동	4,452	4,573	121	63	158	46	7	1	275	24	101	25	4		154	
	40	오치동	6,558	6,632	74	48	117	44	2	4	215	23	80	23	15		141	
	41	곡 성	1,230	1,250	20	16	8	23			47	14	9	3	1		27	
	42	옥 과	460	485	25	10	18	8			36	4	6		1		11	
	43	담 양	1,963	2,000	37	30	38	23		1	92	12	21	10	12		55	
	44	대 치	766	781	15	10	23	2			35	15	4	1			20	
	45	창 평	658	643	-15	4	7				11	10	13		3		26	

지 구	번 호	본 당 명	총수 증감			영세자	증 가 전 입					증가 총계	사 망	감 소 전 출				감소 총계
			2017년 총 수	2018년 총 수	증 감		교구내	타교구	교적 재작성	기 타	교구내			타교구	교적 정리	기 타		
광주 북부 2	46	임 동	5,005	5,025	20	100	56	11	4		171	26	86	21	18		151	
	47	북 동	4,093	4,038	-55	31	27	9			67	14	73	7	28		122	
	48	동림동	3,878	3,902	24	34	92	27	2	2	157	18	57	11	47		133	
	49	두암동	4,912	4,871	-41	45	49	32	5		131	21	118	18	15		172	
	50	삼각동	5,166	5,221	55	84	67	39	6		196	22	93	20	6		141	
	51	용봉동	4,821	4,860	39	61	131	22	2	1	217	24	94	28	32		178	
	52	운암동	8,301	8,273	-28	86	143	42	10		281	36	134	29	110		309	
	53	중흥동	4,123	4,037	-86	35	26	14	2	26	103	25	95	14	55		189	
광주 서부	54	광천동	2,401	2,282	-119	15	21	2	1		39	19	108	9	22		158	
	55	금호동	4,086	4,066	-20	42	102	13	1		158	24	133	19	2		178	
	56	금호2동	3,641	3,737	96	69	108	30	1		208	20	77	15			112	
	57	농성동	4,426	4,247	-179	26	65	14	1		106	22	156	25	82		285	
	58	쌍촌동	5,214	5,131	-83	39	96	12	1		148	13	147	19	52		231	
	59	염주동	4,688	4,639	-49	27	73	18			118	36	101	17	13		167	
	60	유촌동	1,557	1,578	21	23	66	15			104	5	72	6			83	
	61	치평동	5,044	5,138	94	70	120	39	6		235	13	67	38	23		141	
	62	풍암동	4,462	4,513	51	68	118	33	2		221	13	102	52	3		170	
	63	풍암운리	1,096	1,152	56	39	44	11	2	6	102	5	34	7			46	
	64	화정1동	1,523	1,603	80	30	80	22			132	1	38	13			52	
	65	화정3동	2,147	2,165	18	49	53	8		2	112	24	59	7	4		94	
	66	화정4동	3,043	3,020	-23	20	25	12			57	8	62	10			80	
나주 합평	67	금 압	748	724	-24		1	4	1		6	12	13	2	3		30	
	68	나 주	4,250	4,243	-7	28	39	26	1		94	19	66	4	12		101	
	69	남 평	842	949	107	15	114	11			140	9	20	2	2		33	
	70	노 안	919	894	-25	2	2	1			5	20	2	1	7		30	
	71	다 시	721	728	7	3	5	9			17	3	3	2	2		10	
	72	빛가람동	1,007	1,272	265	36	215	77			328	4	35	22	2		63	
	73	영산포	1,404	1,428	24	17	50	8	3	3	81	22	27	2	6		57	
	74	학다리	846	798	-48	2	5	2	1		10	49	5	4			58	
	75	합 평	2,177	2,159	-18	20	5	12			37	18	17	5	15		55	
	76	합평하상	653	644	-9	6	5	4			15	10	8	4	2		24	
	77	합평호영	482	473	-9	1	3	4			8	2	8	5	2		17	
목포 무안	78	삼학도	2,939	2,881	-58	6	5				11	18	32	6	13		69	
	79	옥암동	6,203	6,250	47	86	138	60	5	15	304	33	98	61	65		257	
	80	용당동	5,645	4,786	-859	50	95	21	4		170	25	950	21	2	31	1,029	
	81	하 당	4,716	4,689	-27	53	41	31	4		129	15	67	27	47		156	
	82	남 악	1,848	1,925	77	57	63	31	1		152	4	53	18			75	
	83	망 운	840	868	28	9	12	28			49	5	5	6	5		21	
	84	몽 탄	682	646	-36	1	2	9			12	28	12	2	2	4	48	
	85	무 안	2,293	2,280	-13	17	19	6	3	1	46	14	20	11	14		59	
	86	일 로	2,461	2,415	-46	13	12	9	1	1	36	27	36	13	6		82	
	87	청 계	1,211	1,210	-1	11	4	11	1		27	19	8	1			28	
	88	독 천	681	679	-2	10	9	2			21	3	9	8	3		23	
	89	삼 호	729	738	9		16	11			27	1	3	8	6		18	
목포 신안	90	경 동	2,655	2,582	-73	9	9	10	3	3	34	21	42	12	32		107	
	91	대성동	5,812	5,786	-26	71	106	11	1	2	191	46	128	30	13		217	
	92	북교동	2,908	2,860	-48	15	25	4	10		54	15	26	20	41		102	

지 구	번 호	본 당 명	총수 증감			증 가						감 소					
			2017년 총 수	2018년 총 수	증 감	영세자	전 입				증가 총계	사 망	전 출				감소 총계
							교구내	타교구	교적 재작성	기 타			교구내	타교구	교적 정리	기 타	
목포 신안	93	산정동	1,401	1,383	-18	12	1				13	10	11	4	6		31
	94	연 동	4,366	4,268	-98	28	21	7	4		60	24	63	9	62		158
	95	연산동	신설	957	957	26	979	9	1		1,015	1	54	2	1		58
	96	신안석문	872	868	-4		1	2			3	3	1	3			7
	97	신안인덕	391	387	-4		5	3			8	2	2	7	1		12
	98	신 의	506	509	3		4				4					1	1
	99	압해도	685	688	3	4	11	3			18	4	2	4	5		15
	100	자 은	582	529	-53			2			2	29	6	3	17		55
	101	흑 산	1,086	1,096	10			2	8		10						
서남부	102	강 진	2,786	2,823	37	35	19	43	7		104	16	28	14		9	67
	103	신 북	485	506	21	19	7	10			36	5	7	3			15
	104	영 압	1,543	1,528	-15	8	9	2	2		21		23	13			36
	105	완 도	1,838	1,828	-10	16	26	20			62	20	33	14	5		72
	106	우수영	1,057	1,161	104	10	1	7	116		134	17	9	4			30
	107	해 남	2,878	2,912	34	37	15	34	1		87	17	25	9	2		53
	108	진 도	1,682	1,662	-20	9	2	14	2		27	6	8	8	25		47
	109	진도진길	1,055	1,049	-6	7	1	2			10	1	5	6	4		16
순천	110	금 당	3,967	3,976	9	44	49	34	1		128	7	70	26	16		119
	111	매곡동	4,629	4,631	2	44	28	26	3		101	16	36	23	24		99
	112	상 사	344	360	16	4	13	3		8	28	2	10				12
	113	서 면	447	449	2	6	15	3			24	2	13	7			22
	114	연향동	3,875	3,897	22	35	53	28	5	1	122	5	66	23	6		100
	115	저전동	4,250	4,221	-29	35	59	18			112	23	44	30	44		141
	116	조곡동	3,127	3,112	-15	29	36	7	1		73	20	26	25	16	1	88
	117	조례동	3,081	3,140	59	50	70	13	1	3	137	9	51	17	1		78
	118	신 대	809	894	85	30	61	17			108	3	9	11			23
	119	광 양	2,912	2,926	14	23	33	34	1		91	22	31	15	9		77
	120	광영동	3,462	3,460	-2	25	23	40	8		96	15	45	24	14		98
	121	중 동	2,497	2,542	45	23	45	51	1		120	4	45	15	11		75
	122	구 레	1,622	1,668	46	14	13	37	18		82	9	7	18	2		36
여수	123	동산동	2,813	2,805	-8	22	48	16	6		92	30	30	15	25		100
	124	문수동	3,630	3,628	-2	40	33	46	2	2	123	19	52	45	9		125
	125	미평동	1,739	1,725	-14	7	30	10	1		48	5	39	11	7		62
	126	서교동	3,334	3,341	7	48	20	34	9	2	113	28	47	18	13		106
	127	선원동	3,817	3,794	-23	26	42	7	3		78	13	38	27	23		101
	128	소호동	1,878	1,907	29	26	23	29			78	4	28	17			49
	129	신기동	2,747	2,836	89	67	45	51		1	164	13	36	22	4		75
	130	울 춘	602	594	-8	6	1	2			9	5	8	3	1		17
중남부	131	고 흥	1,222	1,235	13	12	10	25	2		49	11	14	4	7		36
	132	녹 동	1,762	1,746	-16	15	14	19		2	50	18	13	25	10		66
	133	도 화	285	278	-7	3		1			4	7	1	2		1	11
	134	소록도	346	326	-20	4	10	5			19	23	12	4			39
	135	대 덕	439	437	-2	1	4	9			14	5	6	5			16
	136	장 흥	1,695	1,725	30	19	9	25	4		57	6	8	12	1		27
	137	별 교	1,434	1,439	5	15	7	15	4		41	12	6	11		7	36
	138	보 성	1,835	1,866	31	25	16	21			62	10	6	9	6		31
계			362,923	363,697	774	3,984	7,245	2,427	383	108	14,147	2,122	7,259	1,935	1,950	107	13,373

지구별 신자 현황

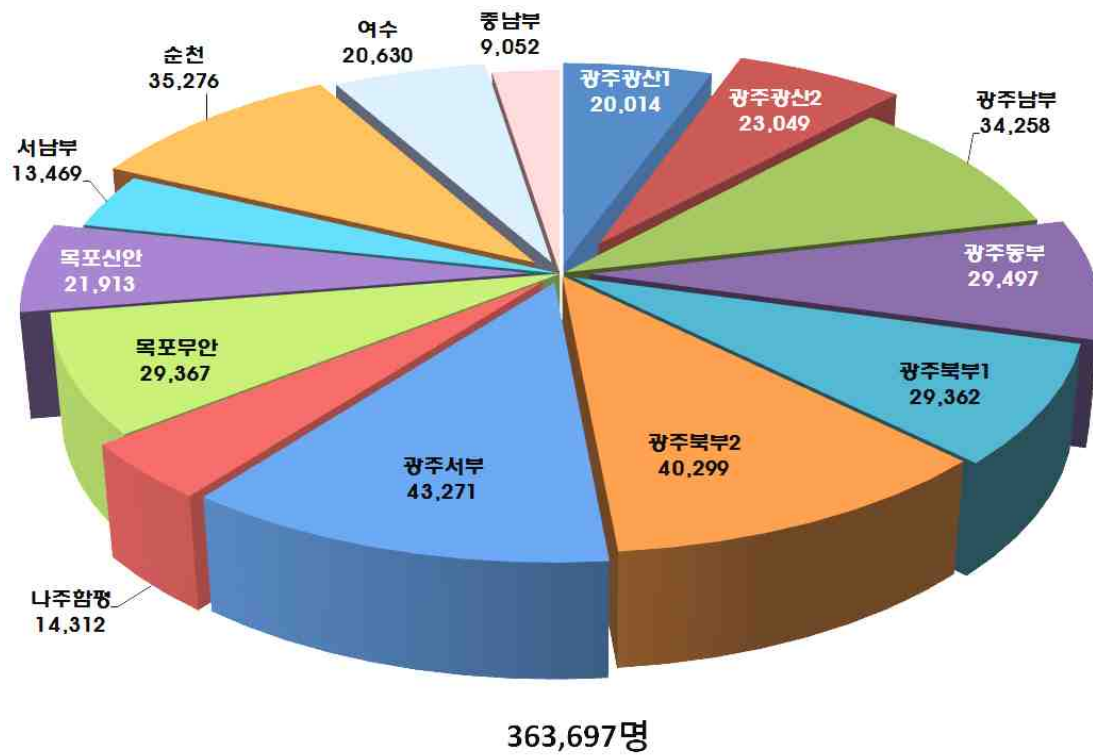

신자 남·여 현황

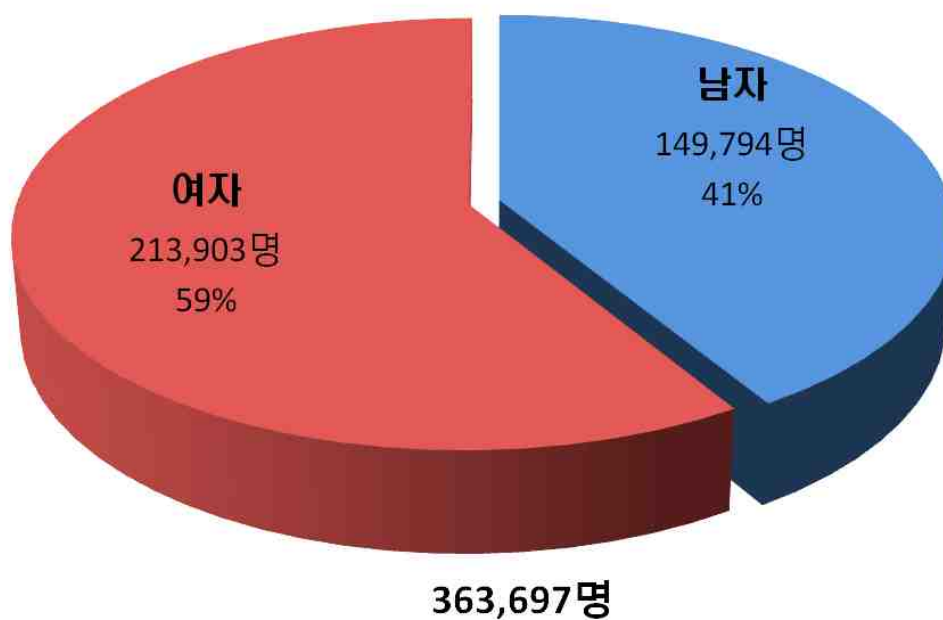

2. 신자 남녀 구분 · 증감

지구	번호	본당명	2017년 신자			2018년 신자			남		여		2018년 증감률
			남	여	계	남	여	계	증감	증감률	증감	증감률	
광주 광산 1	1	비아동	1,325	1,898	3,223	1,326	1,878	3,204	1	0.08	-20	-1.05	-0.59
	2	신창동	1,225	1,591	2,816	1,286	1,617	2,903	61	4.98	26	1.63	3.09
	3	쌍암동	2,099	2,736	4,835	2,124	2,735	4,859	25	1.19	-1	-0.04	0.50
	4	임곡동	234	303	537	225	293	518	-9	-3.85	-10	-3.30	-3.54
	5	장덕동	1,008	1,427	2,435	1,038	1,450	2,488	30	2.98	23	1.61	2.18
	6	하남동	727	1,011	1,738	768	1,068	1,836	41	5.64	57	5.64	5.64
	7	사거리	247	364	611	260	360	620	13	5.26	-4	-1.10	1.47
	8	사 창	272	312	584	286	321	607	14	5.15	9	2.88	3.94
	9	장 성	1,198	1,775	2,973	1,207	1,772	2,979	9	0.75	-3	-0.17	0.20
광주 광산 2	10	신 동	1,421	2,126	3,547	1,431	2,117	3,548	10	0.70	-9	-0.42	0.03
	11	우산동	725	1,052	1,777	740	1,041	1,781	15	2.07	-11	-1.05	0.23
	12	운남동	1,924	2,691	4,615	1,967	2,685	4,652	43	2.23	-6	-0.22	0.80
	13	원 동	1,797	2,533	4,330	1,829	2,531	4,360	32	1.78	-2	-0.08	0.69
	14	월곡동	2,073	3,096	5,169	2,060	3,070	5,130	-13	-0.63	-26	-0.84	-0.75
	15	평 동	290	439	729	295	440	735	5	1.72	1	0.23	0.82
	16	염 산	157	240	397	161	240	401	4	2.55	0	0	1.01
	17	영 광	657	905	1,562	671	916	1,587	14	2.13	11	1.22	1.60
	18	홍 농	432	436	868	424	431	855	-8	-1.85	-5	-1.15	-1.50
광주 남부	19	노대동	1,086	1,392	2,478	1,123	1,447	2,570	37	3.41	55	3.95	3.71
	20	방림동	2,095	3,270	5,365	2,117	3,279	5,396	22	1.05	9	0.28	0.58
	21	봉선동	2,083	3,178	5,261	2,074	3,200	5,274	-9	-0.43	22	0.69	0.25
	22	봉선유안	1,136	1,897	3,033	1,126	1,883	3,009	-10	-0.88	-14	-0.74	-0.79
	23	봉선2동	1,154	1,552	2,706	1,192	1,610	2,802	38	3.29	58	3.74	3.55
	24	월산동	1,683	2,625	4,308	1,653	2,544	4,197	-30	-1.78	-81	-3.09	-2.58
	25	주월동	1,319	2,028	3,347	1,323	1,999	3,322	4	0.30	-29	-1.43	-0.75
	26	진월동	2,233	3,388	5,621	2,252	3,384	5,636	19	0.85	-4	-0.12	0.27
	27	효덕동	843	1,182	2,025	861	1,191	2,052	18	2.14	9	0.76	1.33
광주 동부	28	계림동	1,354	2,523	3,877	1,367	2,521	3,888	13	0.96	-2	-0.08	0.28
	29	남 동	1,602	2,772	4,374	1,547	2,651	4,198	-55	-3.43	-121	-4.37	-4.02
	30	산수동	1,707	2,826	4,533	1,736	2,843	4,579	29	1.70	17	0.60	1.01
	31	지산동	1,466	2,955	4,421	1,437	2,875	4,312	-29	-1.98	-80	-2.71	-2.47
	32	학운동	2,202	3,479	5,681	2,189	3,471	5,660	-13	-0.59	-8	-0.23	-0.37
	33	호남동	970	1,646	2,616	961	1,605	2,566	-9	-0.93	-41	-2.49	-1.91
	34	능 주	253	335	588	268	342	610	15	5.93	7	2.09	3.74
	35	화 순	1,506	2,170	3,676	1,510	2,174	3,684	4	0.27	4	0.18	0.22
광주 북부 1	36	문흥동	2,729	4,422	7,151	2,695	4,417	7,112	-34	-1.25	-5	-0.11	-0.55
	37	본촌동	1,003	1,300	2,303	1,024	1,343	2,367	21	2.09	43	3.31	2.78
	38	서산동	1,509	2,105	3,614	1,471	2,048	3,519	-38	-2.52	-57	-2.71	-2.63
	39	양산동	1,840	2,612	4,452	1,907	2,666	4,573	67	3.64	54	2.07	2.72
	40	오치동	2,738	3,820	6,558	2,785	3,847	6,632	47	1.72	27	0.71	1.13
	41	곡 성	506	724	1,230	523	727	1,250	17	3.36	3	0.41	1.63
	42	옥 과	197	263	460	212	273	485	15	7.61	10	3.80	5.43
	43	담 양	748	1,215	1,963	766	1,234	2,000	18	2.41	19	1.56	1.88
	44	대 치	304	462	766	315	466	781	11	3.62	4	0.87	1.96
	45	창 평	269	389	658	263	380	643	-6	-2.23	-9	-2.31	-2.28

지구	번호	본당명	2017년 신자			2018년 신자			남		여		2018년 증감률
			남	여	계	남	여	계	증감	증감률	증감	증감률	
광주 북부 2	46	임 동	1,966	3,039	5,005	1,997	3,028	5,025	31	1.58	-11	-0.36	0.40
	47	북 동	1,642	2,451	4,093	1,624	2,414	4,038	-18	-1.10	-37	-1.51	-1.34
	48	동림동	1,608	2,270	3,878	1,612	2,290	3,902	4	0.25	20	0.88	0.62
	49	두암동	1,870	3,042	4,912	1,871	3,000	4,871	1	0.05	-42	-1.38	-0.83
	50	삼각동	2,402	2,764	5,166	2,442	2,779	5,221	40	1.67	15	0.54	1.06
	51	용봉동	2,022	2,799	4,821	2,044	2,816	4,860	22	1.09	17	0.61	0.81
	52	운암동	3,416	4,885	8,301	3,425	4,848	8,273	9	0.26	-37	-0.76	-0.34
	53	중흥동	1,594	2,529	4,123	1,572	2,465	4,037	-22	-1.38	-64	-2.53	-2.09
광주 서부	54	광천동	966	1,435	2,401	913	1,369	2,282	-53	-5.49	-66	-4.60	-4.96
	55	금호동	1,702	2,384	4,086	1,680	2,386	4,066	-22	-1.29	2	0.08	-0.49
	56	금호2동	1,501	2,140	3,641	1,549	2,188	3,737	48	3.20	48	2.24	2.64
	57	농성동	1,765	2,661	4,426	1,703	2,544	4,247	-62	-3.51	-117	-4.40	-4.04
	58	쌍촌동	2,115	3,099	5,214	2,083	3,048	5,131	-32	-1.51	-51	-1.65	-1.59
	59	염주동	1,853	2,835	4,688	1,825	2,814	4,639	-28	-1.51	-21	-0.74	-1.05
	60	유촌동	646	911	1,557	651	927	1,578	5	0.77	16	1.76	1.35
	61	치평동	1,999	3,045	5,044	2,058	3,080	5,138	59	2.95	35	1.15	1.86
	62	풍암동	1,775	2,687	4,462	1,794	2,719	4,513	19	1.07	32	1.19	1.14
	63	풍암운리	474	622	1,096	498	654	1,152	24	5.06	32	5.14	5.11
	64	화정1동	609	914	1,523	645	958	1,603	36	5.91	44	4.81	5.25
	65	화정3동	888	1,259	2,147	891	1,274	2,165	3	0.34	15	1.19	0.84
	66	화정4동	1,233	1,810	3,043	1,226	1,794	3,020	-7	-0.57	-16	-0.88	-0.76
나주 함평	67	금 암	345	403	748	331	393	724	-14	-4.06	-10	-2.48	-3.21
	68	나 주	1,779	2,471	4,250	1,769	2,474	4,243	-10	-0.56	3	0.12	-0.16
	69	남 평	364	478	842	422	527	949	58	15.93	49	10.25	12.71
	70	노 안	405	514	919	393	501	894	-12	-2.96	-13	-2.53	-2.72
	71	다 시	263	458	721	269	459	728	6	2.28	1	0.22	0.97
	72	빛가람동	455	552	1,007	579	693	1,272	124	27.25	141	25.54	26.32
	73	영산포	525	879	1,404	549	879	1,428	24	4.57	0	0	1.71
	74	학다리	321	525	846	311	487	798	-10	-3.12	-38	-7.24	-5.67
	75	함 평	942	1,235	2,177	927	1,232	2,159	-15	-1.59	-3	-0.24	-0.83
	76	함평하상	262	391	653	262	382	644	0	0	-9	-2.30	-1.38
	77	함평호영	192	290	482	188	285	473	-4	-2.08	-5	-1.72	-1.87
목포 무안	78	삼학도	1,198	1,741	2,939	1,168	1,713	2,881	-30	-2.50	-28	-1.61	-1.97
	79	옥암동	2,654	3,549	6,203	2,686	3,564	6,250	32	1.21	15	0.42	0.76
	80	용당동	2,426	3,219	5,645	2,041	2,745	4,786	-385	-15.87	-474	-14.73	-15.22
	81	하 당	1,973	2,743	4,716	1,965	2,724	4,689	-8	-0.41	-19	-0.69	-0.57
	82	남 악	824	1,024	1,848	857	1,068	1,925	33	4.00	44	4.30	4.17
	83	망 운	332	508	840	349	519	868	17	5.12	11	2.17	3.33
	84	몽 탄	289	393	682	273	373	646	-16	-5.54	-20	-5.09	-5.28
	85	무 안	966	1,327	2,293	967	1,313	2,280	1	0.10	-14	-1.06	-0.57
	86	일 로	1,175	1,286	2,461	1,151	1,264	2,415	-24	-2.04	-22	-1.71	-1.87
	87	청 계	501	710	1,211	505	705	1,210	4	0.80	-5	-0.70	-0.08
	88	독 천	254	427	681	252	427	679	-2	-0.79	0	0	-0.29
	89	삼 호	333	396	729	338	400	738	5	1.50	4	1.01	1.23
목포 신안	90	경 동	1,047	1,608	2,655	1,018	1,564	2,582	-29	-2.77	-44	-2.74	-2.75
	91	대성동	2,457	3,355	5,812	2,452	3,334	5,786	-5	-0.20	-21	-0.63	-0.45
	92	북교동	1,183	1,725	2,908	1,171	1,689	2,860	-12	-1.01	-36	-2.09	-1.65

지구	번호	본당명	2017년 신자			2018년 신자			남		여		2018년 증감률
			남	여	계	남	여	계	증감	증감률	증감	증감률	
목포 신안	93	산정동	577	824	1,401	569	814	1,383	-8	-1.39	-10	-1.21	-1.28
	94	연 동	1,742	2,624	4,366	1,699	2,569	4,268	-43	-2.47	-55	-2.10	-2.24
	95	연산동				441	516	957	441		516		
	96	신안석문	360	512	872	358	510	868	-2	-0.56	-2	-0.39	-0.46
	97	신안인덕	153	238	391	153	234	387	0	0	-4	-1.68	-1.02
	98	신 의	227	279	506	229	280	509	2	0.88	1	0.36	0.59
	99	압해도	271	414	685	270	418	688	-1	-0.37	4	0.97	0.44
	100	자 은	218	364	582	201	328	529	-17	-7.80	-36	-9.89	-9.11
	101	흑 산	435	651	1,086	445	651	1,096	10	2.30	0	0	0.92
서남부	102	강 진	950	1,836	2,786	988	1,835	2,823	38	4.00	-1	-0.05	1.33
	103	신 북	210	275	485	220	286	506	10	4.76	11	4.00	4.33
	104	영 압	622	921	1,543	617	911	1,528	-5	-0.80	-10	-1.09	-0.97
	105	완 도	825	1,013	1,838	828	1000	1,828	3	0.36	-13	-1.28	-0.54
	106	우수영	411	646	1,057	512	649	1,161	101	24.57	3	0.46	9.84
	107	해 남	1,251	1,627	2,878	1,280	1,632	2,912	29	2.32	5	0	1
	108	진 도	695	987	1,682	685	977	1,662	-10	-1.44	-10	-1.01	-1.19
	109	진도진길	463	592	1,055	460	589	1,049	-3	-0.65	-3	-0.51	-0.57
순천	110	금 당	1,701	2,266	3,967	1,714	2,262	3,976	13	0.76	-4	-0.18	0.23
	111	매곡동	2,027	2,602	4,629	2,045	2,586	4,631	18	0.89	-16	-0.61	0.04
	112	상 사	138	206	344	148	212	360	10	7.25	6	2.91	4.65
	113	서 면	181	266	447	183	266	449	2	1.10	0	0	0.45
	114	연향동	1,604	2,271	3,875	1,624	2,273	3,897	20	1.25	2	0.09	0.57
	115	저전동	1,764	2,486	4,250	1,760	2,461	4,221	-4	-0.23	-25	-1.01	-0.68
	116	조곡동	1,284	1,843	3,127	1,278	1,834	3,112	-6	-0.47	-9	-0.49	-0.48
	117	조례동	1,299	1,782	3,081	1,317	1,823	3,140	18	1.39	41	2.30	1.91
	118	신 대	357	452	809	401	493	894	44	12.32	41	9.07	10.51
	119	광 양	1,212	1,700	2,912	1,228	1,698	2,926	16	1.32	-2	-0.12	0.48
	120	광영동	1,539	1,923	3,462	1,546	1,914	3,460	7	0.45	-9	-0.47	-0.06
	121	중 동	1,141	1,356	2,497	1,167	1,375	2,542	26	2.28	19	1.40	1.80
	122	구 레	676	946	1,622	702	966	1,668	26	3.85	20	2.11	2.84
여수	123	동산동	1,151	1,662	2,813	1,152	1,653	2,805	1	0.09	-9	-0.54	-0.28
	124	문수동	1,506	2,124	3,630	1,529	2,099	3,628	23	1.53	-25	-1.18	-0.06
	125	미평동	755	984	1,739	758	967	1,725	3	0.40	-17	-1.73	-0.81
	126	서교동	1,384	1,950	3,334	1,405	1,936	3,341	21	1.52	-14	-0.72	0.21
	127	선원동	1,664	2,153	3,817	1,657	2,137	3,794	-7	-0.42	-16	-0.74	-0.60
	128	소호동	809	1,069	1,878	829	1,078	1,907	20	2.47	9	0.84	1.54
	129	신기동	1,166	1,581	2,747	1,211	1,625	2,836	45	3.86	44	2.78	3.24
	130	울 촌	259	343	602	257	337	594	-2	-0.77	-6	-1.75	-1.33
중남부	131	고 흥	507	715	1,222	517	718	1,235	10	1.97	3	0.42	1.06
	132	녹 동	732	1,030	1,762	729	1,017	1,746	-3	-0.41	-13	-1.26	-0.91
	133	도 화	119	166	285	116	162	278	-3	-2.52	-4	-2.41	-2.46
	134	소록도	153	193	346	146	180	326	-7	-4.58	-13	-6.74	-5.78
	135	대 덕	189	250	439	191	246	437	2	1.06	-4	-1.60	-0.46
	136	장 흥	733	962	1,695	756	969	1,725	23	3.14	7	0.73	1.77
	137	벌 교	592	842	1,434	593	846	1,439	1	0.17	4	0.48	0.35
	138	보 성	766	1,069	1,835	789	1,077	1,866	23	3.00	8	0.75	1.69
계			148,675	214,248	362,923	149,794	213,903	363,697	1,119	0.75	-345	-0.16	0.21

3. 신자 연령별 구분 (남자)

지구	번호	본당명	0-4세	5-9세	10-14세	15-19세	20-24세	25-29세	30-34세	35-39세	40-44세	45-49세	50-54세	55-59세	60-64세	65-69세	70-74세	75-79세	80-84세	85-89세	90-94세	95-99세	100세 이상	연령 미상	계
광주광산 1	1	비아동	9	16	25	88	169	194	109	80	62	85	108	152	97	54	35	21	14	8					1,325
	2	신창동	23	61	88	105	157	139	83	88	104	104	107	74	52	36	34	15	11	2	1	1	1		1,225
	3	쌍암동	17	50	103	138	250	338	157	119	115	170	157	200	135	68	43	31	23	4	4	2		1	2,099
	4	임곡동	3	3	4	6	26	25	13	21	11	13	9	26	10	13	12	15	10	2	2	1		2	234
	5	장덕동	25	83	107	67	103	75	57	85	98	95	66	51	50	31	25	10	4	3	1		2		1,008
	6	하남동	21	49	60	39	65	78	57	77	58	48	36	54	49	37	16	14	7	3					727
	7	사거리			4	3	6	3	1	1	4	25	22	36	25	28	28	29	24	19	2			1	247
	8	사 창	1	15	16	7	19	17	13	22	9	18	18	25	35	20	22	13	10	3	1		1	1	272
	9	장 성	13	25	17	37	68	67	72	83	90	74	88	121	139	100	76	58	38	21	5	8		7	1,198
광주광산 2	10	신 동	15	21	34	37	102	122	92	149	115	125	104	140	100	88	73	55	43	7	4	2	1	2	1,421
	11	우산동	3	8	11	18	76	104	59	70	35	42	48	95	62	37	27	19	18	3	3			2	725
	12	운남동	30	65	81	117	280	280	114	150	145	120	162	161	83	64	48	36	20	6	5				1,924
	13	원 동	12	36	52	75	121	185	152	204	159	137	121	119	124	109	80	76	31	23	4	2		6	1,797
	14	월곡동	14	25	60	86	211	260	179	179	122	125	169	195	176	88	62	40	26	13	14	4	2	11	2,073
	15	평 동	1	4	4	7	11	20	14	14	29	23	9	30	40	31	19	18	8	7	2		3	1	290
	16	염 산	1	1		3	9	21	11	18	8	15	10	13	12	8	10	14	6	1					157
	17	영 광	4	15	19	34	55	69	44	56	51	57	59	57	48	28	25	21	15	7	3	1		3	657
	18	홍 농	10	10	7	30	38	41	30	22	22	37	43	50	34	13	8	17	7	2	1	2			432
광주남부	19	노대동	25	52	46	52	55	112	84	126	106	61	50	88	85	77	60	24	14	6					1,086
	20	방림동	23	54	52	55	104	173	158	215	160	165	132	165	192	157	116	91	57	31	12	4	1		2,095
	21	봉선동	26	48	45	66	158	218	183	222	158	141	118	172	198	127	80	54	32	12	9	5	1	1	2,083
	22	봉선유안	5	13	29	48	84	123	118	134	61	62	53	113	119	75	44	21	13	6	4	1			1,136
	23	봉선2동	12	54	82	105	115	131	85	59	69	96	82	107	88	46	18	17	20	3	2		1		1,154
	24	월산동	10	19	14	18	65	128	106	177	137	132	122	133	156	109	111	71	67	28	19	7	3	6	1,683
	25	주월동	16	23	21	39	102	144	111	157	72	85	83	108	104	85	72	47	23	11	4	3		14	1,319
	26	진월동	11	27	50	103	216	272	225	210	138	145	142	191	190	114	76	73	40	20	8		1		2,233
	27	효덕동	13	19	34	40	93	122	84	66	38	51	52	76	59	34	38	16	17	7	1	1			843
광주동부	28	계림동	9	23	26	57	68	93	90	163	125	115	80	123	102	82	74	71	34	23	8	1			1,354
	29	남 동	9	21	23	30	49	107	102	130	128	135	141	154	135	116	93	94	46	21	7	6			1,602
	30	산수동	16	25	45	61	142	198	143	150	119	104	112	136	141	105	86	70	52	22	7	2			1,707
	31	지산동	6	7	27	46	67	94	101	117	127	136	140	150	126	84	73	74	28	21	11	2		14	1,466
	32	학운동	14	25	37	46	135	194	174	235	186	152	133	155	194	175	120	103	60	32	11	8			2,202
	33	호남동	7	10	14	23	38	54	53	91	78	81	77	87	102	84	57	65	26	9	4	1			970
	34	능 주	4	9	9	5	11	29	27	24	21	16	19	21	25	16	14	9	5	2	2				253
	35	화 순	12	28	38	65	120	170	113	112	115	108	111	115	116	81	70	61	37	20	13	3	2		1,506
광주북부 1	36	문흥동	17	41	69	91	165	243	274	299	193	177	163	231	232	173	130	103	57	24	12	1			2,729
	37	본촌동	13	19	47	56	114	121	90	91	62	76	65	82	65	39	33	24	12	7	6	2			1,003
	38	서산동	14	27	18	54	119	216	140	149	90	69	73	156	131	79	58	34	30	9	2	1	2		1,509
	39	양산동	23	68	64	104	203	194	165	201	149	143	114	120	113	101	72	36	12	16	6		2	1	1,840
	40	오치동	15	29	75	127	271	415	305	287	157	146	144	231	213	119	103	63	51	16	10	1	4	4	2,738
	41	곡 성	3	9	17	33	46	54	33	53	33	32	38	44	42	35	14	16	7	8	5	1			506
	42	옥 과	1	2	7	18	21	26	11	12	9	21	14	14	15	11	7	8	5	4	3	1		2	197
	43	담 양	6	13	22	23	47	56	57	48	49	44	59	75	76	58	49	29	31	12	5	4	2	1	748
	44	대 치	4	6	9	10	24	42	26	23	23	12	17	30	33	23	10	10	9	2		1	1		304
	45	창 평	1	4	4	4	18	21	17	28	18	16	7	18	25	38	15	16	8	2	3			1	269

지구	번호	본당명	0-4세	5-9세	10-14세	15-19세	20-24세	25-29세	30-34세	35-39세	40-44세	45-49세	50-54세	55-59세	60-64세	65-69세	70-74세	75-79세	80-84세	85-89세	90-94세	95-99세	100세 이상	연령 미상	계
광주북부 2	46	임 동	30	43	47	71	79	122	142	244	184	178	140	172	162	118	128	80	34	15	4	3	1		1,997
	47	북 동	13	27	24	25	54	79	106	156	142	167	129	143	169	112	85	103	50	23	11	6			1,624
	48	동림동	5	26	41	61	137	195	150	159	111	98	107	132	136	94	65	49	26	12	2	1		5	1,612
	49	두암동	13	23	31	55	149	217	159	196	151	121	106	135	156	99	106	75	44	18	13	2		2	1,871
	50	삼각동	17	60	94	220	431	388	167	123	89	144	192	198	121	67	50	31	32	14	3	1			2,442
	51	용봉동	23	33	56	105	171	258	171	183	146	128	151	179	132	96	92	66	45	6	2	1			2,044
	52	운암동	33	56	77	107	265	362	343	386	270	176	181	291	302	242	154	87	45	17	13	5	4	9	3,425
	53	중흥동	12	19	27	38	80	138	119	190	129	138	125	129	108	97	80	62	46	20	12	3			1,572
광주서부	54	광천동	7	14	20	28	43	99	70	108	71	50	62	78	69	62	59	43	19	8	2	1			913
	55	금호동	10	33	53	69	160	215	166	153	95	76	108	157	144	94	67	41	22	9	6	2			1,680
	56	금호2동	11	44	86	155	230	167	84	93	82	120	120	118	88	58	37	30	16	6	1	2	1		1,549
	57	농성동	12	22	22	46	93	148	144	194	164	139	95	120	140	111	98	92	36	15	7	5			1,703
	58	쌍촌동	16	32	48	79	143	217	163	247	183	145	136	162	133	129	101	65	47	23	8	6			2,083
	59	염주동	16	19	33	52	151	202	183	213	126	95	81	152	168	120	90	71	28	16	6	3			1,825
	60	유촌동	6	24	35	54	69	74	38	42	44	45	51	48	45	20	23	14	11	3	4	1			651
	61	치평동	23	45	72	129	261	246	137	147	127	143	157	173	140	88	52	48	43	18	3	3	3		2,058
	62	풍암동	19	62	105	144	216	162	99	112	120	175	129	122	115	68	61	50	23	9	2		1		1,794
	63	풍암운리	10	19	29	36	42	49	28	48	38	37	40	31	38	23	22	3	4	1					498
	64	화정1동	5	9	15	24	48	54	49	75	56	42	32	29	45	35	46	32	23	17	5	2		2	645
	65	화정3동	5	8	25	33	68	111	107	106	61	40	44	61	84	53	41	22	9	6	6	1			891
	66	화정4동	10	13	23	58	106	162	159	133	55	50	60	92	140	76	45	15	14	10	2	2	1		1,226
나주합평	67	금 암	1	5	13	6	18	25	26	30	19	31	22	30	22	27	17	18	15	5	1				331
	68	나 주	4	19	34	64	137	143	102	121	108	121	139	198	207	121	94	82	42	21	8	4			1,769
	69	남 평	5	7	10	12	25	42	31	44	37	20	26	30	30	44	23	17	10	6	2	1			422
	70	노 안		2	4	2		13	14	13	12	27	32	40	47	45	54	49	25	10	4				393
	71	다 시	2	4	7	6	21	22	12	21	27	15	13	13	18	27	19	17	14	9	2				269
	72	빛가람동	19	41	39	29	37	46	45	57	61	43	37	41	34	19	13	8	4	5		1			579
	73	영산포	1	4	7	23	41	49	44	44	38	36	39	59	51	35	30	20	13	7	4	1		3	549
	74	학다리	2	4	6	8	18	13	24	27	23	30	27	32	25	17	12	16	13	3	4	2	1	4	311
	75	합 평	3	13	15	35	40	52	37	85	59	77	80	96	100	87	53	48	29	10	6	2			927
	76	합평하상	2	5	6	9	15	28	16	24	17	18	16	15	28	17	17	12	8	2	3	1	1	2	262
	77	합평호영	2	2		2	4	12	12	15	14	18	12	20	9	23	15	15	8		1	1		3	188
	78	삼학도	8	18	28	29	48	85	94	177	89	89	66	64	99	92	79	51	36	6	4	4		2	1,168
목포무안	79	옥암동	25	58	100	194	302	294	177	202	164	216	229	223	188	115	67	54	44	17	10	1		6	2,686
	80	용당동	12	38	42	54	147	165	158	225	190	158	132	158	167	130	105	74	51	20	8	3		4	2,041
	81	하 당	21	32	57	107	238	235	153	153	94	113	157	214	156	84	56	38	42	11	3	1			1,965
	82	남 악	11	58	70	83	94	56	42	59	80	85	67	57	38	27	12	12	4	2					857
	83	망 운		6	12	12	28	29	16	29	15	25	22	32	21	24	30	22	15	4	1	1	1	4	349
	84	몽 탄	2	1	5	10	9	11	14	23	23	20	23	33	26	20	12	20	12	2		3	2	2	273
	85	무 안	10	22	24	35	61	79	67	71	48	66	82	96	104	83	59	24	16	8	7	5			967
	86	일 로	6	16	12	34	46	55	54	86	107	136	110	121	90	78	80	53	38	15	11	2	1		1,151
	87	청 계	4	7	11	13	32	27	26	44	33	36	36	41	62	45	35	29	17	3	2		1	1	505
	88	독 천	1	4	6	2	7	32	15	20	12	26	28	21	22	21	6	10	13	6					252
	89	삼 호	3	17	11	29	46	34	17	25	17	29	36	27	21	9	8	6	1	2					338
목포신안	90	경 동	7	8	6	26	43	49	57	115	86	103	74	67	93	83	80	64	42	10	1	4			1,018
	91	대성동	23	50	77	112	164	246	199	229	150	187	197	212	201	131	105	80	52	21	8	3	1	4	2,452
	92	북교동	6	15	19	24	42	75	67	77	98	87	97	103	117	108	77	68	45	25	9	9	3		1,171

지구	번호	본당명	0-4세	5-9세	10-14세	15-19세	20-24세	25-29세	30-34세	35-39세	40-44세	45-49세	50-54세	55-59세	60-64세	65-69세	70-74세	75-79세	80-84세	85-89세	90-94세	95-99세	100세 이상	연령 미상	계
목포신안	93	산정동		7	9	15	32	38	33	52	51	41	50	56	48	41	33	28	14	8	2	4	1	6	569
	94	연 동	9	25	20	24	67	83	134	172	166	145	142	181	158	138	89	76	35	16	11	7	1		1,699
	95	연산동	7	29	15	26	41	42	32	42	30	33	29	28	35	20	11	13	4	2	2				441
	96	신안석문	1	1	1	6	11	26	26	42	34	33	28	26	26	18	24	17	14	10	4	1	1	8	358
	97	신안인덕			1	2	11	11	10	13	4	17	13	10	14	5	6	10	15	9	2				153
	98	신 의		5	5	2	3	10	13	17	18	19	15	18	13	10	23	14	15	7	1		1	20	229
	99	압해도		1	1	2	14	10	11	20	26	32	33	19	21	14	26	15	12	7	5	1			270
	100	자 은		2	2	1	6	7	9	16	21	26	15	13	17	17	15	14	13	3				4	201
	101	흑 산			1	2	4	14	13	16	21	40	62	76	43	44	29	36	29	9	3	3			445
서남부	102	강 진	5	17	26	44	82	108	71	78	65	70	66	88	84	71	43	28	26	8	4			4	988
	103	신 북	3	2	5	13	24	27	9	9	14	11	11	23	17	13	17	11	9		1	1			220
	104	영 암	7	18	11	41	41	72	49	48	39	46	42	47	46	44	21	17	18	8	2				617
	105	완 도	8	18	25	31	78	97	50	57	50	63	60	65	63	52	36	41	27	6	1				828
	106	우수영		5	4	9	24	42	31	28	27	43	44	54	63	52	24	31	17	4	5	1	4		512
	107	해 남	5	17	33	49	93	147	106	109	71	78	93	102	130	82	65	47	31	14	4	4			1,280
	108	진 도	4	9	17	22	46	62	52	47	44	43	47	65	54	41	48	33	31	8		2		10	685
	109	진도진길	2	4	8	11	8	16	19	33	46	39	33	52	45	31	17	37	29	7	10	6	2	5	460
순천	110	금 당	17	42	67	119	283	282	105	78	58	128	159	158	108	39	31	18	10	5	4	2		1	1,714
	111	매곡동	21	23	25	46	112	199	147	186	152	128	146	214	217	167	109	75	54	12	9	1		2	2,045
	112	상 사	1	2	4	5	11	17	6	11	9	5	9	16	11	14	9	6	10	2					148
	113	서 면	5	7	3	6	18	17	10	17	10	12	10	13	16	16	8	9	2	1	2	1			183
	114	연향동	10	30	38	88	173	262	165	121	57	76	105	187	158	76	33	25	14	4	1	1			1,624
	115	저전동	13	24	35	56	110	159	125	172	138	124	95	142	148	121	133	72	43	23	22	2		3	1,760
	116	조곡동	14	31	25	39	74	141	95	127	94	88	77	101	117	91	57	41	38	25	1	2			1,278
	117	조례동	8	53	57	99	116	177	123	75	67	104	109	106	110	46	28	15	10	10	2	1		1	1,317
	118	신 대	7	29	42	25	49	38	16	41	24	32	34	23	23	13	3	1	1						401
	119	광 양	8	17	29	49	124	185	102	113	57	92	73	111	93	80	37	26	18	8	2	4			1,228
	120	광영동	10	21	26	52	172	230	156	146	42	58	143	175	166	94	27	8	5	2	3	8		2	1,546
	121	중 동	10	32	42	72	211	197	69	68	44	67	112	97	74	44	15	8	2	3					1,167
	122	구 레	1	8	18	26	43	71	49	58	40	54	77	62	63	43	41	22	13	8	1	2	1	1	702
여수	123	동산동	10	16	19	33	72	78	76	98	83	91	79	86	125	105	65	42	33	20	8	2	1	10	1,152
	124	문수동	11	22	30	38	178	247	164	135	73	66	80	124	129	105	51	37	19	10	7	1	2		1,529
	125	미평동	3	14	28	46	100	117	67	51	38	49	69	59	47	28	26	11	2	2	1				758
	126	서교동	15	33	23	42	115	149	90	158	96	89	64	88	123	101	102	61	29	10	5	2	1	9	1,405
	127	선원동	4	21	43	73	198	275	128	123	86	90	132	161	127	85	68	28	6	2	3	2	2		1,657
	128	소호동	8	16	35	60	91	106	65	39	34	52	81	91	66	42	18	14	8	2	1				829
	129	신기동	14	35	42	56	144	151	79	114	80	57	84	98	87	77	46	24	14	6	1		1	1	1,211
중남부	130	울 촌	1	1	5	9	18	16	14	23	22	19	17	10	27	22	22	16	9	3	1	2			257
	131	고 흥	2	5	4	20	47	67	52	39	34	24	39	37	46	32	19	18	13	13	2	1	1	2	517
	132	녹 동	4	5	19	42	72	55	58	53	57	60	63	77	53	24	28	22	17	14	4	2			729
	133	도 화		1		3	7	17	9	4	8	9	9	13	13	7	5	4		4		1		2	116
	134	소록도	1	3	2	2	7	7	4	6	4	9	8	12	13	19	15	17	9	5	1	2			146
	135	대 덕	1	1	4	19	23	10	10	16	10	12	13	20	19	14	7	6	4	2					191
	136	장 흥	8	26	26	37	65	67	52	59	60	53	57	68	52	48	35	19	16	6	2				756
	137	벌 교	5	5	9	14	39	51	27	44	38	54	60	49	59	55	30	26	11	11	3	1		2	593
	138	보 성	14	10	16	46	69	74	51	55	42	45	49	89	62	54	48	25	17	13	6	1	1	2	789
계			1,270	2,942	4,100	6,347	12,401	15,644	11,417	13,370	10,207	10,479	10,558	12,869	12,188	8,825	6,639	4,952	3,100	1,356	586	249	72	223	149,794

4. 신자 연령별 구분 (여자)

지구	번호	본당명	0-4세	5-9세	10-14세	15-19세	20-24세	25-29세	30-34세	35-39세	40-44세	45-49세	50-54세	55-59세	60-64세	65-69세	70-74세	75-79세	80-84세	85-89세	90-94세	95-99세	100세 이상	연령 미상	계
광주광산1	1	비아동	5	18	40	77	126	157	109	109	115	182	270	240	144	74	55	59	53	30	9	5	1		1,878
	2	신창동	22	48	73	88	98	78	90	149	196	230	173	111	92	65	45	27	23	4	3		2		1,617
	3	쌍암동	27	53	85	129	187	221	161	150	210	331	385	310	134	88	73	79	59	36	16	1			2,735
	4	임곡동	1	5	3	5	11	9	18	27	24	24	18	19	23	22	26	28	17	3	8	2			293
	5	장덕동	21	70	110	104	65	46	85	159	209	180	95	76	80	52	40	23	15	11	4	1	3	1	1,450
	6	하남동	17	40	51	55	62	65	94	126	92	95	81	103	78	40	28	15	15	5	5	1			1,068
	7	사거리	1	1	1	6	11	4	3	2	1	15	38	65	47	46	45	40	19	12	2	1			360
	8	사 창	3	14	13	7	3	12	18	16	25	12	18	31	37	19	15	23	23	12	13	5	2		321
	9	장 성	5	20	23	38	56	61	78	105	93	143	138	219	175	136	104	100	102	78	45	35		18	1,772
광주광산2	10	신 동	12	17	28	54	84	86	88	165	167	212	200	192	198	148	145	110	101	56	27	19	8		2,117
	11	우산동	8	9	7	22	59	71	77	81	41	79	130	112	103	43	40	48	44	33	24	5		5	1,041
	12	운남동	22	63	108	119	174	167	131	218	222	345	323	244	145	123	88	89	61	27	10	5	1		2,685
	13	원 동	18	42	54	69	85	105	159	215	208	222	218	214	222	186	148	129	107	69	39	17		5	2,531
	14	월곡동	9	34	50	61	148	197	210	189	191	317	415	411	254	139	121	89	94	77	34	16	5	9	3,070
	15	평 동	1	13	6	7	15	7	16	24	31	26	21	41	40	43	36	29	31	22	17	7	6	1	440
	16	염 산	2	3	4	6	6	14	11	13	13	14	20	17	20	18	16	28	21	10	4				240
	17	영 광	5	14	23	30	40	47	56	59	56	89	97	81	84	57	40	35	47	29	13	6	1	7	916
	18	홍 농	7	7	9	25	27	31	19	23	17	53	63	50	27	12	17	17	12	6	7	2			431
광주남부	19	노대동	16	42	55	40	61	71	106	149	112	114	107	159	141	121	67	44	23	8	10	1			1,447
	20	방림동	21	32	53	70	95	150	174	290	230	250	266	349	332	292	222	159	129	82	53	29	1		3,279
	21	봉선동	27	53	57	76	115	194	242	296	229	261	271	389	309	213	144	104	93	77	34	12	2	2	3,200
	22	봉선유안	6	12	28	51	94	144	130	139	109	162	168	273	240	100	67	58	47	35	9	9	2		1,883
	23	봉선2동	12	49	86	102	92	112	78	122	153	190	174	179	93	57	34	34	19	13	8	2	1		1,610
	24	월산동	13	19	17	31	44	85	90	179	152	208	222	273	286	224	171	167	117	73	54	39	40	40	2,544
	25	주월동	23	16	24	38	69	111	141	171	138	150	180	246	208	155	114	85	51	26	21	14	4	14	1,999
	26	진월동	24	43	48	94	191	219	239	251	222	287	315	393	343	217	158	107	87	63	42	25	15	1	3,384
	27	효덕동	9	22	25	37	63	79	83	107	84	102	117	142	90	69	56	44	27	22	10	3			1,191
광주동부	28	계림동	9	17	26	52	77	97	144	173	188	223	233	254	241	188	177	152	115	76	53	24	2		2,521
	29	남 동	6	15	19	27	73	103	123	177	169	261	355	365	250	202	162	128	89	66	36	25			2,651
	30	산수동	9	23	30	81	134	188	165	214	159	218	258	312	258	199	176	177	122	76	26	15	2	1	2,843
	31	지산동	7	14	17	122	200	167	140	206	170	246	367	281	253	212	139	127	95	56	38	18			2,875
	32	학운동	7	25	43	56	113	156	193	270	192	270	336	372	401	290	221	202	136	110	43	28	7		3,471
	33	호남동	3	10	17	17	43	48	58	94	102	172	233	238	175	110	111	75	40	32	16	11			1,605
	34	능 주	2	10	5	7	12	8	21	24	21	30	15	45	33	26	24	17	16	11	7	5	3		342
	35	화 순	19	24	37	69	73	133	107	158	153	188	230	207	183	115	127	116	99	68	41	15	12		2,174
	36	문흥동	24	56	71	94	165	250	261	364	307	302	407	536	430	337	264	206	165	109	45	19	5		4,417
광주북부1	37	본촌동	13	30	44	67	77	85	71	103	104	167	143	138	89	65	42	36	31	20	14	4			1,343
	38	서산동	13	13	20	42	99	140	148	137	126	157	267	278	232	96	91	72	56	36	15	6	2	2	2,048
	39	양산동	26	51	78	108	110	149	170	272	219	272	275	250	220	137	115	77	61	42	20	7	3	4	2,666
	40	오치동	11	27	52	89	166	266	248	290	250	325	417	515	366	225	191	148	127	71	26	14	14	9	3,847
	41	곡 성	1	8	11	20	22	35	40	36	53	63	70	81	73	38	49	34	35	40	8	4	3	3	727
	42	옥 과	2	1	10	5	13	10	20	12	19	29	12	34	17	18	12	16	20	11	3	3	4	2	273
	43	담 양	6	16	16	23	28	50	51	85	73	79	110	104	108	94	66	81	84	76	53	21	7	3	1,234
	44	대 치	3	5	4	4	21	25	28	21	29	27	36	55	46	32	29	23	39	19	15	4	1		466
	45	창 평	1	2	1	7	10	21	16	35	17	17	34	36	42	36	30	26	30	14	4	1			380

지구	번호	본당명	0-4세	5-9세	10-14세	15-19세	20-24세	25-29세	30-34세	35-39세	40-44세	45-49세	50-54세	55-59세	60-64세	65-69세	70-74세	75-79세	80-84세	85-89세	90-94세	95-99세	100세 이상	연령 미상	계
광주북부 2	46	임 동	27	34	38	44	65	115	155	252	252	249	291	335	310	260	197	165	96	86	37	14	5	1	3,028
	47	북 동	12	18	16	28	57	76	105	170	196	231	217	257	241	185	202	162	97	67	42	35			2,414
	48	동림동	11	23	43	74	120	139	135	213	145	183	217	312	220	152	91	92	53	40	16	2	2	7	2,290
	49	두암동	8	32	37	66	125	188	197	253	188	218	278	349	325	238	158	126	92	68	25	17		12	3,000
	50	삼각동	15	37	90	131	195	185	141	165	202	374	378	314	158	109	70	92	59	39	16	7	2		2,779
	51	용봉동	19	42	51	96	156	188	170	179	198	256	298	334	260	180	155	105	69	44	13	3			2,816
	52	운암동	39	54	56	108	187	235	335	457	357	361	450	610	629	358	225	132	94	78	33	21	8	21	4,848
	53	중흥동	12	15	25	29	72	103	128	168	162	199	236	260	233	232	159	169	126	82	33	20	2		2,465
광주서부	54	광천동	7	16	12	33	38	61	101	107	110	92	105	152	154	107	91	63	63	32	18	7			1,369
	55	금호동	23	48	56	64	131	173	176	164	138	185	252	299	232	146	87	78	75	46	9	3	1		2,386
	56	금호2동	13	43	90	141	146	131	119	113	205	293	270	198	134	92	67	61	38	23	9		1	1	2,188
	57	농성동	7	21	10	30	74	106	141	204	188	223	224	289	279	214	193	145	89	51	38	18			2,544
	58	쌍촌동	18	26	54	74	106	156	166	287	217	286	295	301	333	238	185	115	67	63	46	15			3,048
	59	염주동	15	32	29	45	134	159	198	250	173	182	241	367	324	210	165	104	90	62	15	19			2,814
	60	유촌동	7	20	30	40	58	55	41	62	82	122	88	84	61	52	49	28	21	19	8				927
	61	치평동	18	58	75	115	211	217	206	222	223	353	376	302	208	121	124	105	78	38	14	13	3		3,080
	62	풍암동	11	67	93	139	181	154	126	185	276	367	298	231	173	116	107	83	57	31	17	3	4		2,719
	63	풍암운리	5	31	27	36	42	42	37	53	60	72	56	56	62	30	17	9	7	7	2	2	1		654
	64	화정1동	8	10	9	24	42	42	55	71	55	71	65	92	87	84	72	65	52	31	13	9		1	958
	65	화정3동	2	10	19	29	44	85	92	115	65	84	119	192	175	89	55	36	23	26	11	3			1,274
	66	화정4동	6	15	16	54	86	132	154	137	98	128	180	261	229	104	54	41	54	24	16	5			1,794
나주합평	67	금 암	1	2		9	15	9	21	37	24	19	24	31	40	25	32	37	24	25	10	5	1	2	393
	68	나 주	6	16	22	49	79	124	129	131	159	201	232	275	259	175	148	146	127	96	62	37	1		2,474
	69	남 평	5	8	5	17	17	33	29	46	34	26	33	42	62	49	23	31	27	22	9	7	2		527
	70	노 안		3	4	2	3	14	12	25	41	61	53	33	43	59	50	48	29	15	6				501
	71	다 시			7	10	20	9	18	25	17	24	29	40	40	38	41	51	48	31	9	2			459
	72	빛가람동	13	48	40	27	33	43	42	80	74	52	64	65	42	30	16	11	8	3	2				693
	73	영산포	6	9	9	15	36	32	47	61	48	63	67	92	95	60	50	56	44	45	26	14		4	879
	74	학다리	2	3		5	13	17	22	40	35	30	47	38	36	38	32	43	41	26	14	3	2		487
	75	합 평	4	11	10	18	41	42	54	67	61	93	107	126	141	86	72	85	106	57	24	19	7	1	1,232
	76	합평하상			2	11	11	9	15	20	15	28	31	28	30	27	35	34	38	15	18	9	2	4	382
	77	합평호영	2	2	6	3	6	5	10	16	26	13	15	21	31	28	24	17	19	15	11	5	6	4	285
	78	삼학도	7	13	20	31	53	78	100	152	143	145	114	181	197	162	112	92	65	23	15	5	1	4	1,713
목포무안	79	옥암동	27	57	105	170	227	229	215	264	291	406	377	377	231	165	109	101	91	71	24	18	2	7	3,564
	80	용당동	15	26	40	46	89	123	162	247	211	206	211	297	303	201	172	137	95	84	30	20	1	29	2,745
	81	하 당	17	42	61	107	183	190	170	182	184	273	318	345	201	107	92	94	75	47	27	8		1	2,724
	82	남 악	14	46	58	80	68	46	55	123	130	132	117	51	64	28	28	8	12	6	1	1			1,068
	83	망 운	3	6	9	9	17	31	27	28	28	33	43	52	43	48	33	40	36	16	5	4		8	519
	84	몽 탄			5	3	8	6	8	16	16	24	36	35	30	34	36	38	30	14	11	11	3	9	373
	85	무 안	12	13	24	42	53	46	63	94	90	102	116	158	121	100	77	65	45	43	28	21			1,313
	86	일 로	5	6	16	24	40	52	44	89	79	79	90	102	112	107	98	102	82	72	35	22	8		1,264
	87	청 계	7	6	7	20	15	36	20	43	39	45	54	58	88	53	46	55	50	31	20	8	1	3	705
	88	독 천		1	2	6	19	13	14	22	16	34	51	42	40	31	26	28	39	27	9	5	2		427
	89	삼 호	1	11	21	33	31	21	14	29	36	70	32	34	21	19	9	7	9	1	1				400
목포신안	90	경 동	11	10	12	30	51	73	66	119	118	113	121	140	159	122	116	116	81	46	30	25	5		1,564
	91	대성동	18	39	66	134	135	190	230	243	226	281	298	333	310	223	155	185	127	80	33	20	3	5	3,334
	92	북교동	4	9	22	32	36	51	59	77	106	133	157	179	155	158	130	129	101	72	42	30	7		1,689

지구	번호	본당명	0-4세	5-9세	10-14세	15-19세	20-24세	25-29세	30-34세	35-39세	40-44세	45-49세	50-54세	55-59세	60-64세	65-69세	70-74세	75-79세	80-84세	85-89세	90-94세	95-99세	100세 이상	연령 미상	계
목포신안	93	산정동	1	4	1	13	15	31	42	59	78	80	58	76	64	53	54	50	55	47	17	7		9	814
	94	연 동	7	13	29	36	66	81	124	179	210	234	233	260	279	205	184	148	101	99	52	25	4		2,569
	95	연산동	5	13	28	12	18	29	47	46	49	38	30	55	41	36	22	17	11	15	3			1	516
	96	신안석문		2	2	8	9	23	23	37	29	38	36	33	44	48	34	36	40	28	17	9	2	12	510
	97	신안인덕	1	1	2	2	3	9	14	10	6	16	14	18	13	11	23	25	26	20	13		2	5	234
	98	신 의		2	2	2	7	4	16	21	18	16	16	16	20	18	24	31	28	18	6	2	3	10	280
	99	압해도		2	4	7	11	21	18	36	30	42	27	38	33	23	23	25	29	21	19	9			418
	100	자 은		1	3	2	8	4	5	18	38	42	36	27	27	21	21	31	26	6	4	2	1	5	328
	101	흑 산			3	2	2	15	15	28	31	35	62	64	57	56	43	78	49	40	28	15	24	4	651
서남부	102	강 진	4	21	13	41	65	72	92	136	168	255	220	213	137	110	76	67	48	48	24	6		19	1,835
	103	신 북	1	6	9	9	18	21	8	21	16	19	22	16	22	22	18	17	20	8	7	5	1		286
	104	영 압	3	10	16	39	46	65	64	67	56	75	70	93	63	60	41	41	39	39	16	8			911
	105	완 도	3	13	27	33	44	49	60	87	72	102	90	124	93	53	58	47	18	16	8	3			1,000
	106	우수영	1	1	4	10	16	23	28	31	32	35	59	65	75	58	33	50	45	44	23	12	4		649
	107	해 남	6	14	28	40	50	89	98	116	131	151	162	190	176	104	79	63	56	46	23	8	2		1,632
	108	진 도	2	6	11	26	34	51	60	50	65	76	96	109	101	72	59	45	43	26	21	8	1	15	977
	109	진도진길		1	6	5	8	6	14	52	61	34	37	64	63	48	46	47	40	30	9	7	6	5	589
순천	110	금 당	9	36	82	116	183	191	128	130	148	347	343	235	124	47	42	37	26	16	7	7	4	4	2,262
	111	매곡동	22	26	36	44	90	143	164	184	173	180	264	306	332	227	122	93	83	51	28	9	1	8	2,586
	112	상 사			3	4	8	10	5	19	18	15	21	14	24	17	18	17	15	1	1	1	1		212
	113	서 면	3	7	6	7	13	18	17	12	20	17	22	24	28	17	20	15	11	8		1			266
	114	연향동	17	23	34	68	132	211	171	160	111	196	330	358	236	77	49	37	31	20	7	3	2		2,273
	115	저전동	12	22	32	47	82	105	144	190	190	184	187	243	311	220	154	127	91	56	40	9	6	9	2,461
	116	조곡동	14	19	29	33	62	71	110	137	116	123	159	220	233	143	104	107	59	58	25	10	2		1,834
	117	조례동	9	57	64	90	120	114	97	125	145	205	248	221	135	55	35	31	34	23	10	3	1	1	1,823
	118	신 대	5	28	44	19	38	20	24	69	69	50	50	35	24	8	4	2	2	1	1				493
	119	광 양	10	14	26	50	72	101	106	114	136	123	188	240	161	107	71	59	46	34	26	11	3		1,698
	120	광영동	8	33	27	54	113	171	139	141	63	160	262	338	256	75	15	14	25	10	5	5			1,914
	121	중 동	8	34	41	65	109	99	69	88	132	196	206	128	82	48	25	20	12	10	1	2			1,375
	122	구 레		13	25	31	31	38	48	58	54	95	100	121	95	71	57	42	25	22	24	9	4	3	966
여수	123	동산동	6	24	21	39	38	47	78	114	101	123	156	169	183	139	120	93	79	51	45	11	4	12	1,653
	124	문수동	7	25	20	53	89	143	150	200	124	165	210	284	224	124	84	66	62	40	16	10	3		2,099
	125	미평동	4	15	35	44	72	64	40	68	84	115	109	114	72	47	27	17	20	12	4	4			967
	126	서교동	16	31	21	40	54	85	106	165	145	128	161	215	238	174	129	98	52	40	18	9	5	6	1,936
	127	선원동	14	11	38	84	148	142	109	158	146	244	289	263	200	129	45	39	21	29	16	12			2,137
	128	소호동	4	20	39	64	94	62	47	67	111	116	147	126	80	49	18	16	10	2	5	1			1,078
	129	신기동	11	17	41	38	94	104	104	150	104	147	186	216	165	90	52	42	22	24	10	5	3		1,625
	130	울 촌		2	2	5	10	7	10	32	20	19	23	27	42	32	16	29	20	29	8	4			337
중남부	131	고 흥	2	6	12	19	38	27	39	57	31	48	67	84	62	58	37	35	35	35	13	8	3	2	718
	132	녹 동	6	6	20	40	45	54	53	84	81	89	84	111	63	54	59	60	52	38	8	9	1		1,017
	133	도 화			3	1	13	5	2	7	5	11	23	20	20	13	9	5	12	8	3	1		1	162
	134	소록도	5	1	3	3	8	7	8	11	10	20	17	17	16	9	12	9	13	8	3				180
	135	대 덕	2	7	3	16	15	11	6	15	12	18	18	29	39	15	12	10	9	4	1	4			246
	136	장 흥	5	23	21	44	56	52	50	65	68	92	81	95	80	48	48	40	47	30	17	6	1		969
	137	별 교	1	7	8	12	23	26	34	54	45	72	63	101	82	62	60	65	51	40	27	7	2	4	846
	138	보 성	11	8	25	29	44	53	65	71	65	100	107	93	101	76	55	54	50	43	22	4	1		1,077
계			1,207	2,770	3,980	6,110	9,400	11,512	12,185	16,047	15,145	19,240	21,481	23,718	20,099	13,898	10,763	9,312	7,335	5,086	2,598	1,292	339	386	213,903

전년도(2017년) 대비 증감

구 분		2017년 총수			2017년 총수			증 감 수			증감률
		남	여	계	남	여	계	남	여	계	
1	0-4세	1,362	1,278	2,640	1,270	1,207	2,477	-92	-71	-163	-6.17
2	5-9세	3,005	2,786	5,791	2,942	2,770	5,712	-63	-16	-79	-1.36
3	10-14세	4,297	4,159	8,456	4,100	3,980	8,080	-197	-179	-376	-4.45
4	15-19세	6,928	6,627	13,555	6,347	6,110	12,457	-581	-517	-1,098	-8.10
5	20-24세	13,212	10,082	23,294	12,401	9,400	21,801	-811	-682	-1,493	-6.41
6	25-29세	14,594	11,644	26,238	15,644	11,512	27,156	1,050	-132	918	3.50
7	30-34세	11,812	12,701	24,513	11,417	12,185	23,602	-395	-516	-911	-3.72
8	35-39세	12,857	15,957	28,814	13,370	16,047	29,417	513	90	603	2.09
9	40-44세	10,124	15,886	26,010	10,207	15,145	25,352	83	-741	-658	-2.53
10	45-49세	10,554	20,200	30,754	10,479	19,240	29,719	-75	-960	-1,035	-3.37
11	50-54세	10,705	21,716	32,421	10,558	21,481	32,039	-147	-235	-382	-1.18
12	55-59세	13,090	23,609	36,699	12,869	23,718	36,587	-221	109	-112	-0.31
13	60-64세	11,401	18,624	30,025	12,188	20,099	32,287	787	1,475	2,262	7.53
14	65-69세	8,567	13,480	22,047	8,825	13,898	22,723	258	418	676	3.07
15	70-74세	6,181	10,040	16,221	6,639	10,763	17,402	458	723	1,181	7.28
16	75-79세	4,849	9,272	14,121	4,952	9,312	14,264	103	40	143	1.01
17	80-84세	2,762	7,068	9,830	3,100	7,335	10,435	338	267	605	6.15
18	85-89세	1,226	4,846	6,072	1,356	5,086	6,442	130	240	370	6.09
19	90-94세	548	2,453	3,001	586	2,598	3,184	38	145	183	6.10
20	95-99세	252	1,062	1,314	249	1,292	1,541	-3	230	227	17.28
21	100세이상	74	308	382	72	339	411	-2	31	29	7.59
22	연령미상	275	450	725	223	386	609	-52	-64	-116	-16.00
계		148,675	214,248	362,923	149,794	213,903	363,697	1,119	-345	774	0.21

신자 연령별 남·여 현황

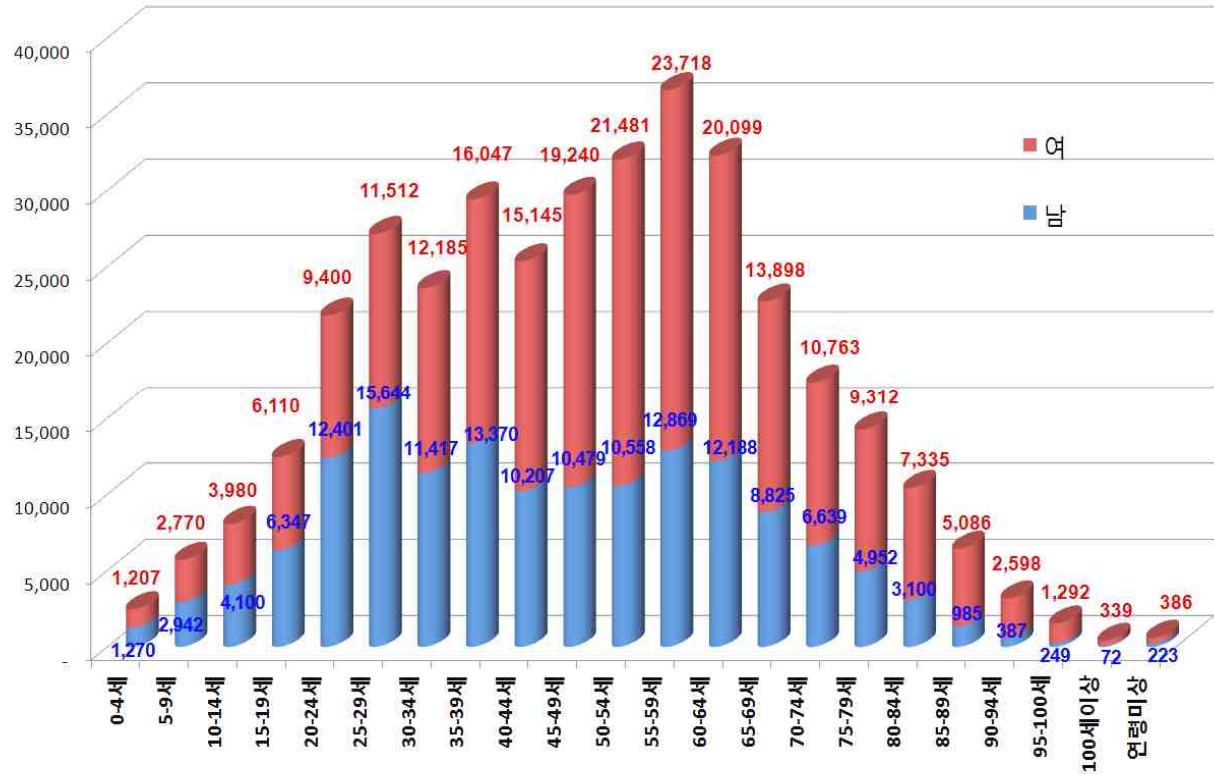

공소 신자수

번호	본당명	공소수	공소명	소재지	신 자 수		
					남	여	계
1	강 진	4	고 금	완도	44	39	83
2			금 일	완도	33	42	75
3			성 전	강진	47	78	125
4			신 전	강진	71	81	152
5	경 동	1	장 산	신안	6	9	15
6	계림동	1	인 암	담양	39	87	126
7	고 흥	1	과 역	고흥	20	26	46
8	곡 성	1	석 곡	곡성	82	124	206
9	광영동		중 도	광양시			
10	구 례	1	산 동	구례	35	55	90
11	금 암	1	현 애	나주시	130	119	249
12	나 주	1	금 천	나주시	52	103	155
13	남 평	1	호 혜	나주시	55	69	124
14	녹 동	2	금 당	완도	38	47	85
15			금 산	고흥	65	89	154
16	다 시	1	동 강	나주시	20	45	65
17	대 덕	2	관 산	장흥	60	84	144
18			용 산	장흥	30	35	65
19			회 진	장흥			
20	독 천	2	군 서	영암	69	110	179
21			성 재	영암	71	138	209
22	망 운	3	임 자	신안	6	16	22
23			지 도	신안	86	94	180
24			해 제	무안	68	79	147
25	매곡동	1	희 망	순천시	270	3	273
26	별 교	3	금 성	고흥	16	24	40
27			동 강	순천시	60	77	137
28			조 성	보성	39	52	91
29	보 성	1	회 천	보성	45	50	95
30	북 동	1	양 동	광주시	55	111	166
31	사거리	2	매 남	장성	6	15	21
32			성 진	장성	3	3	6
33	산정동	1	울 도	목포시	1	2	3
34	삼 호	1	용 앙	영암	76	80	156
35	상 사	1	별 량	순천시	72	124	196
36	서교동	1	거문도	여수시	6	10	16
37	신 북	2	도 포	영암	24	26	50
38			시 종	영암	44	55	99
39	신 의	2	대 리	신안	30	50	80
40			웅 곡	신안	60	100	160

번호	본당명	공소수	공소명	소재지	신 자 수		
					남	여	계
41	압해도	1	신 장	신안	26	42	68
42	염 산	1	백 수	영광	26	32	58
43	영 광	1	영 민	영광	26	26	52
44	영산포	1	봉 황	나주시	92	116	208
45	영 압	1	영 보	영암	27	46	73
46	옥암동	1	임 성	무안	95	116	211
47	완 도	2	노 화	완도	66	84	150
48			당 사	완도	17	36	53
49	우수영	4	고 당	해남	77	108	185
50			예 락	해남	95	102	197
51			화 원	해남	78	91	169
52			황 산	해남	116	146	262
53	원 동	2	삼 도	광주시	73	99	172
54			선 압	광주시	170	202	372
55	울 촌	1	중 산	여수시	41	58	99
56	일 로	2	환학동	무안	43	68	111
57			임마누엘	무안	199	2	201
58	임곡동	1	본 량	광주시	47	77	124
59	장 흥	2	안 양	장흥	36	43	79
60			장 평	장흥	34	46	80
61	진 도	3	석 교	진도	35	44	79
62			인 지	진도	49	69	118
63			귀 성	진도	0	0	0
64	진월동	1	대 촌	광주시	93	101	194
65	청 계	2	강 정	무안	24	23	47
66			기 동	무안	42	67	109
67	학다리	2	석 정	함평	38	66	104
68			신 계	함평			
69			재 생	함평	30	23	53
70	함 평		장 년	함평			
71	해 남	3	남 창	해남	109	126	235
72			땅 끝	해남	102	115	217
73			영 전	해남	27	24	51
74	화 순	1	사 평	화순	19	27	46
75	흑 산	6	다 촌	신안	2	3	5
76			사 리	신안	1	10	11
77			오 리	신안			
78			장 도	신안	4	5	9
79			홍도1구	신안	4	4	8
80			홍도2구	신안	3	5	8
계		77			3,900	4,603	8,503

III. 성직자 · 대신학생

1. 성직자 소속

구 분	추 기 경	대 주 교	주교		몬시뇰		신 부								교구 신부 수	선교회 신부 수	수도회 신부 수	타교구 신부 수	한국인 신부 수	외국인 신부 수
			한 국 인	외 국 인	한 국 인	외 국 인	한국인				외국인									
							교구 소속	선교회 소속	수도회 소속	타교구 소속	교구 소속	선교회 소속	수도회 소속	타교구 소속						
인원		3	1				280		31			11	9		280	11	40		311	20

2. 성직자 소임 (교구사제)

구 분	주교		신 부											새수품 신부	입적 신부	제적 신부	사망 신부
	현직	원로 사목	본당 사목	특수 사목	군종	국내외 연 학	교포 사목	해외 선교	안식년	휴양	대기	휴직	원로 사목				
인원	2	2	172	44	7	12	8	5	2	5			25	7		1	2

3. 성직자 연령 (교구사제)

구분	25-29세	30-34세	35-39세	40-44세	45-49세	50-54세	55-59세	60-64세	65-69세	70-74세	75-79세	80세 이상
인원	6	21	40	37	55	38	30	22	7	11	7	6

성직자 소임

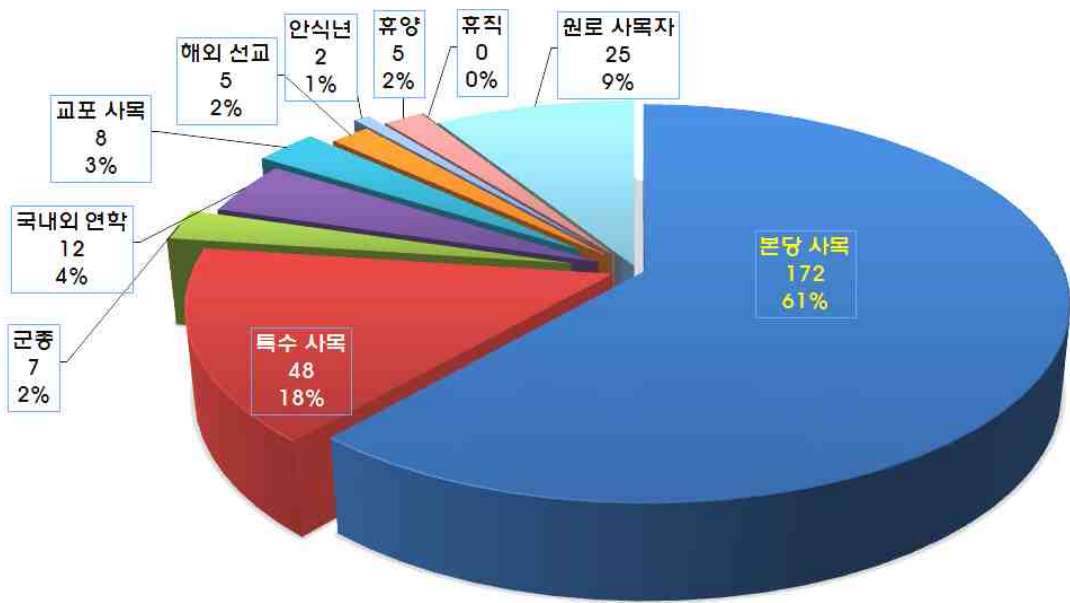

4. 대신학생 현황

지구	번호	본당명	신 학 생									
			학부생	연구과생	휴학생	유학생	재적총수	입 학	편 입	복 학	제 적	부제수품
광주 광산 1	1	비아동			1		1					
	2	신창동	1				1	1				
	3	쌍암동		1			1					
	4	임곡동					0					
	5	장덕동					0					
	6	하남동					0					
	7	사거리					0					
	8	사 창					0					
	9	장 성					0					
광주 광산 2	10	신 동		1			1					
	11	우산동					0					
	12	운남동		2	2		4					1
	13	원 동			1		1					
	14	월곡동	1				1	1				
	15	평 동					0					
	16	염 산					0					
	17	영 광					0					
	18	홍 농					0					
광주 남부	19	노대동					0					
	20	방림동	1				1					
	21	봉선동			1		1					
	22	봉선유안					0					
	23	봉선2동					0					
	24	월산동					0					
	25	주월동			1		1					
	26	진월동		1			1					1
	27	효덕동		1			1					1
광주 동부	28	계림동					0					
	29	남 동					0					
	30	산수동					0					
	31	지산동					0					
	32	학운동					0					
	33	호남동	1				1	1				
	34	능 주					0					
	35	화 순					0					
광주 북부 1	36	문흥동			1		1					
	37	본촌동					0					
	38	서산동					0					
	39	양산동					0					
	40	오치동	2				2					
	41	곡 성	1				1					
	42	옥 과					0					
	43	담 양					0					
	44	대 치					0					
	45	창 평					0					

지구	번호	본당명	신 학 생									
			학부생	연구과생	휴학생	유학생	재적총수	입 학	편 입	복 학	제 적	부제수품
광주 북부 2	46	임 동			1		1					
	47	북 동					0					
	48	동림동		1			1					1
	49	두암동					0					
	50	삼각동					0				1	
	51	용봉동	2				2					
	52	운암동	2		1		3					
	53	중흥동					0					
광주 서부	54	광천동					0					
	55	금호동			1		1					
	56	금호2동					0					
	57	농성동	1				1					
	58	쌍촌동					0					
	59	염주동			1		1					
	60	유촌동	1				1			1		
	61	치평동					0					
	62	풍암동	2				2	1				
	63	풍암운리					0					
	64	화정1동					0					
	65	화정3동			1		1					
	66	화정4동		1			1					
나주 합평	67	금 암					0					
	68	나 주			1		1					
	69	남 평					0					
	70	노 안					0					
	71	다 시					0					
	72	빛가람동	1				1					
	73	영산포					0					
	74	학다리					0					
	75	합 평		1			1					
	76	합평하상	1				1					
	77	합평호영					0					
목포 무안	78	삼학도					0					
	79	옥암동					0				1	
	80	용당동					0				1	
	81	하 당		1			1					
	82	남 악					0					
	83	망 운					0					
	84	몽 탄					0					
	85	무 안					0					
	86	일 로					0					
	87	청 계					0					
	88	독 천					0					
	89	삼 호					0					
목포 신안	90	경 동					0					
	91	대성동	1				1					
	92	북교동					0					

지구	번호	본당명	신 학 생									
			학부생	연구과생	휴학생	유학생	재적총수	입 학	편 입	복 학	제 적	부제수품
목포 신안	93	산정동			1		1					
	94	연 동		1			1					
	95	연산동					0					
	96	신안석문					0					
	97	신안인덕					0					
	98	신 의					0					
	99	압해도					0					
	100	자 은					0					
	101	흑 산					0					
서남부	102	강 진					0					
	103	신 북					0					
	104	영 암					0					
	105	완 도					0				1	
	106	우수영					0					
	107	해 남			1		1					
	108	진 도					0					
	109	진도진길					0					
순천	110	금 당		1			1					
	111	매곡동					0					
	112	상 사					0					
	113	서 면					0					
	114	연향동			1		1					
	115	저전동		2			2					
	116	조곡동					0					
	117	조례동			1		1					
	118	신 대					0					
	119	광 양					0					
	120	광영동		1	1		2					
	121	중 동	1				1			1		
	122	구 레		1			1					
여수	123	동산동			1		1					
	124	문수동					0					
	125	미평동		2	1		3					1
	126	서교동		1			1					1
	127	선원동	1		1		2	1				
	128	소호동					0					
	129	신기동					0					
	130	울 촌					0					
중남부	131	고 흥					0					
	132	녹 동					0					
	133	도 화					0					
	134	소록도					0					
	135	대 덕					0					
	136	장 흥	1				1			1		
	137	벌 교	1				1					
	138	보 성					0					
계			22	19	22	0	63	5	0	3	4	6

IV. 수도자

1. 수도자 현황 단체별

(1) 교향청 설립 선교 · 수도회 (남자)

구분	단 체 명	신 부			수 사							수련자	교구내 거주사제 활동분야			신학생			
		한국인	외국인	계	종신서원			유기서원			합계		본당 사목	공소 사목	특수 사목	학부생	연구 과생	휴학	계
					한국인	외국인	계	한국인	외국인	계									
선교회	1	성골롬반외방선교회		5	5										5				
	2	과달루페외방선교회		6	6								1	1	4				
	계			11	11								1	1	9				
교향청 설립 수도회	1	천주의 성요한수도회	1		1	6	1	7			7				1				
	2	가르멜수도회	5		5	3		3	1		1	4			5		2		2
	3	글라렛 선교수도회	4	1	5	1		1			1			5	1			1	
	4	마리아회	3		3	3		3	1		1	4			3				
	5	말씀의 선교수도회		2	2									2					
	6	살레시오회	5	1	6				6		6	6			6				10
	7	성모승천수도회	1	2	3	2	1	3	1		1	4			3		1	1	2
	8	성베네딕도회 화순수도원	1	1	2	3		3			3			2					
	9	예수그리스도 고난수도회	3	1	4	2		2	2		2	4	2		4	2	1		4
	10	예수회	3		3										3				
	11	작은형제회(프란치스코회)	3		3	3		3			3			3					
	12	구속주회	2	1	3									2	1				
	계		31	9	40	23	2	25	11		11	36	2		5	35	3	4	1 19
합계			31	20	51	23	2	25	11		11	36	2	1	6	44	3	4	1 19

(2) 교향청 설립 수도회 (여자)

구분 수녀회명		종신서원			유기서원			수련자	수녀합계			본당사목	공소사목	특수사목
		한국인	외국인	계	한국인	외국인	계		한국인	외국인	계			
교향청 설립 수도회	1 가난한 이들의 작은자매회	7		7					7		7			7
	2 예수의 까리따스수녀회	141		141	5		5	9	146		146	26		120
	3 노틀담수녀회	11		11					11		11	4		7
	4 마리아의 딸수도회	2		2					2		2	2		
	5 마리아의 전교자프란치스코수녀회	5		5					5		5	2		3
	6 사랑의 선교수녀회	3	3	6					3	3	6			6
	7 사랑의 씨튼수녀회	62		62	5		5	1	67		67	12		55
	8 살레시오수녀회	65		65	7		7	5	72		72	4		68
	9 샬트르성바오로수녀회	25		25	1		1		26		26	12		14
	10 성골롬반 외방선교수녀회		3	3					0	3	3			3
	11 성클라라수도회	5		5	3		3		8		8			8
	12 성바오로딸수도회	7		7	1		1		8		8			8
	13 성모승천봉헌자 선교수녀회	16		16					16		16	2		14
	14 스승예수의 제자수녀회	4		4					4		4			4
	15 영원한 도움의 성모수녀회	3		3					3		3	2		1
	16 예수고난수녀회	3		3					3		3			3
	17 예수 성심 전교수녀회	4		4					4		4	4		
	18 예수수도회	7		7					7		7	4		3
	19 예수의 작은자매들의 우애회	3		3					3		3			3
	20 자비의 메르세다리아스수녀회		4	4	2		2	1	2	4	6			6
	21 천주섭리수녀회	5		5					5		5	4		1
	22 성프란치스코 병원수녀회	2		2					2		2			2
	23 트르와사랑의성모수녀회	3		3					3		3			3
소 계		383	10	393	24		24	16	407	10	417	78		339

(4) 교구 설립 수도회 (여자)

수녀회 명		구 분	종신서원			유기서원			수련자	수녀합계			본당 사목	공소 사목	특수 사목
			한국인	외국인	계	한국인	외국인	계		한국인	외국인	계			
교구 설립 수도회	1	거룩한 말씀의 회	9		9					9		9	7	2	
	2	미리내 성모성심수녀회	16		16					16		16	7	2	7
	3	성가소비녀회	9		9					9		9	2		7
	4	성삼의 딸들수녀회	20		20					20		20	4		16
	5	예수성심시녀회	8		8					8		8	7		1
	6	예수의 소회수녀회	10		10	2		2	2	12		12			12
	7	인보 성체수도회	12		12	1		1		13		13	10		3
	8	한국 순교복자수녀회	7		7					7		7	6		1
	9	말씀의 성모영보수녀회	8		8					8		8			8
	10	프란치스코 전교봉사수녀회	3		3					3		3			3
소 계			102		102	3		3	2	105		105	43	4	58
수도회 전체 합계			485	10	495	27		27	18	512	10	522	121	4	397

평신도 선교사

명 칭	남	여	계	비고
전교사	13	12	25	선교사, 공소사목 등
교리교사	140	410	550	교리교사(예비신자 교리교육 활동을 하는 평신도)
계	153	422	575	

최근 10년간 주일미사 참석 현황

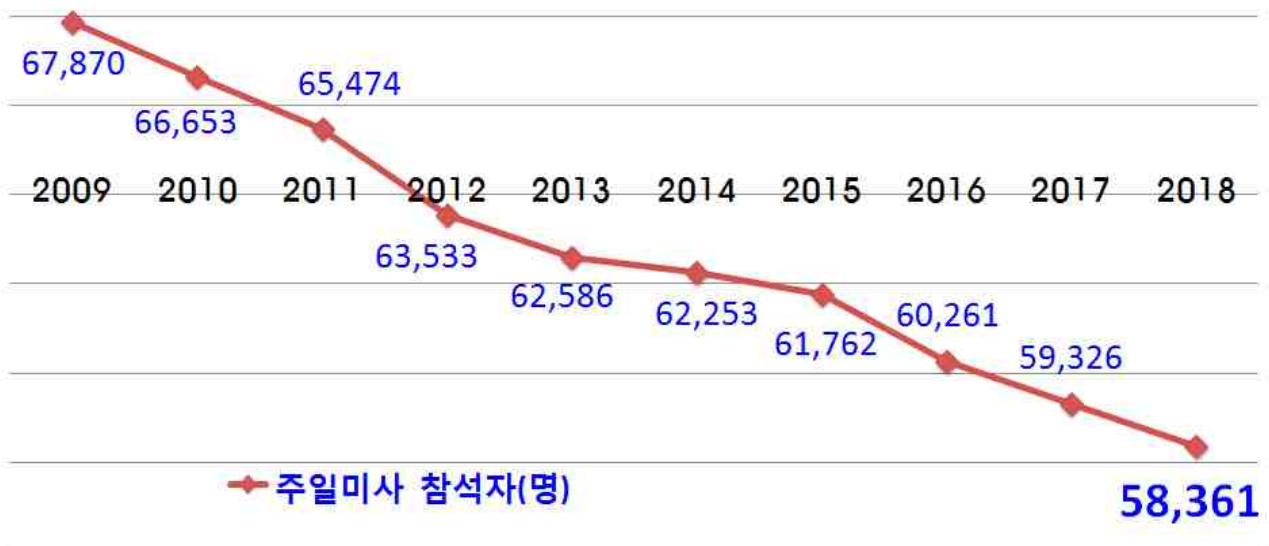

V. 성 사 / 1. 세례

지구	번호	본당명	예비신자		영 세 자								
			연중 총수	연말 현재	세례 구분				남녀 구분		전년도 총수	증감수	증감률
					유아	어른	대세자	계	남	녀			
광주 광산 1	1	비아동	31	8	5	23	1	29	11	18	35	-6	-17.14
	2	신창동	49	7	14	42	2	58	27	31	59	-1	-1.69
	3	쌍암동	34		11	34	8	53	25	28	71	-18	-25.35
	4	임곡동	2			2		2	1	1	7	-5	-71.43
	5	장덕동	33		31	33	6	70	29	41	57	13	22.81
	6	하남동	18		27	18	1	46	18	28	47	-1	-2.13
	7	사거리	1	1							10	-10	-100.00
	8	사 창	3		21	3		24	10	14	8	16	200.00
	9	장 성	31	7	2	24	8	34	10	24	35	-1	-2.86
광주 광산 2	10	신 동	23	8	10	15	5	30	17	13	44	-14	-31.82
	11	우산동	6	3	7	3	1	11	5	6	17	-6	-35.29
	12	운남동	60	10	22	50	11	83	37	46	67	16	23.88
	13	원 동	12	4	9	8	6	23	13	10	29	-6	-20.69
	14	월곡동	40	11	9	29	6	44	18	26	57	-13	-22.81
	15	평 동					1	1	1		1	0	0
	16	염 산	8			8	1	9	5	4	4	5	125
	17	영 광	15		7	15	3	25	9	16	9	16	177.78
	18	홍 농	4	4	6		2	8	3	5	17	-9	-52.94
광주 남부	19	노대동	33	10	21	23	1	45	15	30	82	-37	-45.12
	20	방림동	57	18	29	39	5	73	30	43	50	23	46.00
	21	봉선동	59	18	34	41	9	84	29	55	55	29	52.73
	22	봉선유안	17		3	17	3	23	7	16	24	-1	-4.17
	23	봉선2동	82	36	12	46	4	62	21	41	60	2	3.33
	24	월산동	26	5	14	21	4	39	15	24	16	23	143.75
	25	주월동	19	0	6	19	5	30	13	17	46	-16	-34.78
	26	진월동	36	12	13	24	8	45	18	27	93	-48	-51.61
	27	효덕동	20	8	19	12	1	32	16	16	31	1	3.23
광주 동부	28	계림동	18	5	14	13	2	29	16	13	24	5	20.83
	29	남 동	32	10	12	22	5	39	18	21	35	4	11.43
	30	산수동	36	21	13	15	6	34	17	17	50	-16	-32.00
	31	지산동	45	19	10	26	2	38	13	25	52	-14	-26.92
	32	학운동	36	15	5	21	10	36	19	17	42	-6	-14.29
	33	호남동	26		7	26	1	34	14	20	26	8	30.77
	34	능 주	3	3	3		2	5	3	2	17	-12	-70.59
	35	화 순	19		21	19	6	46	17	29	51	-5	-9.80
광주 북부 1	36	문흥동	59	25	16	34	6	56	19	37	89	-33	-37.08
	37	본촌동	29	4	16	25	6	47	18	29	43	4	9.30
	38	서산동	13	3	3	10	3	16	9	7	31	-15	-48.39
	39	양산동	26		29	26	8	63	28	35	70	-7	-10.00
	40	오치동	37	12	19	25	4	48	26	22	47	1	2.13
	41	곡 성	15	4	3	11	2	16	9	7	19	-3	-15.79
	42	옥 과	9		1	9		10	6	4	3	7	233.33
	43	담 양	21	8	15	13	2	30	10	20	23	7	30.43
	44	대 치	12	5	1	7	2	10	4	6	9	1	11.11
	45	창 평	4	1		3	1	4	2	2	9	-5	-55.56

지구	번호	본당명	예비신자		영 세 자								
			연중 총수	연말 현재	세례 구분				남녀 구분		전년도 총수	증감수	증감률
					유아	어른	대세자	계	남	녀			
광주 북부 2	46	임 동	81	6	13	75	12	100	73	27	86	14	16.28
	47	북 동	24	5	7	19	5	31	16	15	47	-16	-34.04
	48	동림동	32	15	9	17	8	34	10	24	34	0	0
	49	두암동	33	9	16	24	5	45	17	28	37	8	21.62
	50	삼각동	78	16	16	62	6	84	40	44	104	-20	-19.23
	51	용봉동	105	67	13	38	10	61	28	33	67	-6	-8.96
	52	운암동	78	30	29	48	9	86	31	55	99	-13	-13.13
	53	중흥동	29	6	10	23	2	35	12	23	46	-11	-23.91
광주 서부	54	광천동	12	6	5	6	4	15	8	7	18	-3	-16.67
	55	금호동	41	13	13	28	1	42	20	22	74	-32	-43.24
	56	금호2동	54	22	31	32	6	69	32	37	79	-10	-12.66
	57	농성동	22	7	9	15	2	26	120	14	35	-9	-25.71
	58	쌍춘동	42	24	15	18	6	39	20	19	58	-19	-32.76
	59	염주동	33	15	7	18	2	27	10	17	55	-28	-50.91
	60	유촌동	9		10	9	4	23	6	17	24	-1	-4.17
	61	치평동	73	23	14	50	6	70	34	36	65	5	7.69
	62	풍암동	58	17	19	41	8	68	26	42	64	4	6.25
	63	풍암운리	29		9	29	1	39	14	25	17	22	129.41
	64	화정1동	19		9	19	2	30	8	22	32	-2	-6.25
	65	화정3동	40	1	7	39	3	49	27	22	19	30	157.89
	66	화정4동	10		8	10	2	20	10	10	39	-19	-48.72
나주 함평	67	금 암									9	-9	-100.00
	68	나 주	57	31	1	26	1	28	10	18	6	22	366.67
	69	남 평	4		7	4	4	15	11	4	11	4	36.36
	70	노 안			1		1	2		2	7	-5	-71.43
	71	다 시	3	1		2	1	3	1	2	6	-3	-50.00
	72	빛가람동	43	18	10	25	1	36	17	19	22	14	63.64
	73	영산포	14	3	4	11	2	17	10	7	18	-1	-5.56
	74	학다리	11	11			2	2	1	1	1	1	100.00
	75	함 평	23	11		12	8	20	7	13	17	3	17.65
	76	함평하상	4			4	2	6	3	3	4	2	50.00
	77	함평호영					1	1	1			1	
목포 무안	78	삼학도	5		1	5		6	2	4	22	-16	-72.73
	79	옥암동	99	33	12	66	8	86	39	47	76	10	13.16
	80	용당동	34	9	22	25	3	50	22	28	61	-11	-18.03
	81	하 당	43	15	17	28	8	53	20	33	40	13	32.50
	82	남 악	38	6	25	32		57	27	30	51	6	11.76
	83	망 운	8			8	1	9	3	6	21	-12	-57.14
	84	몽 탄	1			1		1	1		5	-4	-80.00
	85	무 안	7		7	7	3	17	8	9	21	-4	-19.05
	86	일 로	8		4	8	1	13	6	7	25	-12	-48.00
	87	청 계	9	4	3	5	3	11	7	4	17	-6	-35.29
	88	독 천	13	4	1	9		10	3	7	12	-2	-16.67
	89	삼 호	1	1							2	-2	-100.00
목포 신안	90	경 동	5		2	5	2	9	4	5	14	-5	-35.71
	91	대성동	67	16	12	51	8	71	30	41	73	-2	-2.74
	92	북교동	10		5	10		15	9	6	21	-6	-28.57

지구	번호	본당명	예비신자		영 세 자								
			연중 총수	연말 현재	세례 구분				남녀 구분		전년도 총수	증감수	증감률
					유아	어른	대세자	계	남	녀			
목포 신안	93	산정동	12			12		12	5	7	7	5	71.43
	94	연 동	26	7	5	19	4	28	9	19	6	22	366.67
	95	연산동	18		8	18		26	10	16		26	
	96	신안석문											
	97	신안인터											
	98	신 의									2	-2	-100.00
	99	압해도	3			3	1	4	1	3	2	2	100.00
	100	자 은									1	-1	-100.00
	101	흑 산											
서남부	102	강 진	28	7	8	21	6	35	19	16	35	0	0
	103	신 북	12		4	12	3	19	12	7	2	17	850.00
	104	영 압	7		1	7		8	4	4	20	-12	-60.00
	105	완 도	19	9	5	10	1	16	10	6	15	1	6.67
	106	우수영	8		1	8	1	10	6	4	4	6	150.00
	107	해 남	27	5	3	22	12	37	18	19	53	-16	-30.19
	108	진 도	6			6	3	9	4	5	10	-1	-10.00
	109	진도진길	5		1	5	1	7	2	5	1	6	600.00
순천	110	금 당	79	41	1	38	5	44	16	28	44	0	0
	111	매곡동	26		14	26	4	44	25	19	67	-23	-34.33
	112	상 사	4	4	1		3	4	2	2	1	3	300.00
	113	서 면	5	1	2	4		6	3	3	10	-4	-40.00
	114	연향동	45	20	8	25	2	35	14	21	25	10	40.00
	115	저전동	26	13	6	13	16	35	20	15	33	2	6.06
	116	조곡동	26	9	10	17	2	29	15	14	23	6	26.09
	117	조례동	29		17	29	4	50	20	30	90	-40	-44.44
	118	신 대	15		15	15		30	15	15	26	4	15.38
	119	광 양	19	4	2	15	6	23	12	11	59	-36	-61.02
	120	광영동	18	3	7	15	3	25	10	15	31	-6	-19.35
	121	중 동	20	4	7	16		23	8	15	15	8	53.33
	122	구 례	21	11	1	10	3	14	6	8	9	5	55.56
여수	123	동산동	13		7	13	2	22	9	13	48	-26	-54.17
	124	문수동	29		8	29	3	40	18	22	25	15	60.00
	125	미평동	4			4	3	7	4	3	23	-16	-69.57
	126	서교동	29		14	29	5	48	20	28	59	-11	-18.64
	127	선원동	26	13	11	13	2	26	10	16	29	-3	-10.34
	128	소호동	18		6	18	2	26	12	14	33	-7	-21.21
	129	신기동	46		14	46	7	67	26	41	69	-2	-2.90
	130	울 촌	3	1	2	2	2	6	4	2	11	-5	-45.45
중남부	131	고 흥	6			6	6	12	5	7	26	-14	-53.85
	132	녹 동	11	1	2	10	3	15	6	9	21	-6	-28.57
	133	도 화	3			3		3	2	1	6	-3	-50.00
	134	소록도			4			4	1	3	2	2	100.00
	135	대 덕	3	3			1	1	1		4	-3	-75.00
	136	장 흥	11		5	11	3	19	9	10	24	-5	-20.83
	137	별 교	20	9	1	11	3	15	8	7	10	5	50.00
	138	보 성	8		12	8	5	25	15	10	35	-10	-28.57
계			3,302	915	1,136	2,387	461	3,984	1,763	2,221	4,348	-364	-8.37

최근 10년간 세례 현황

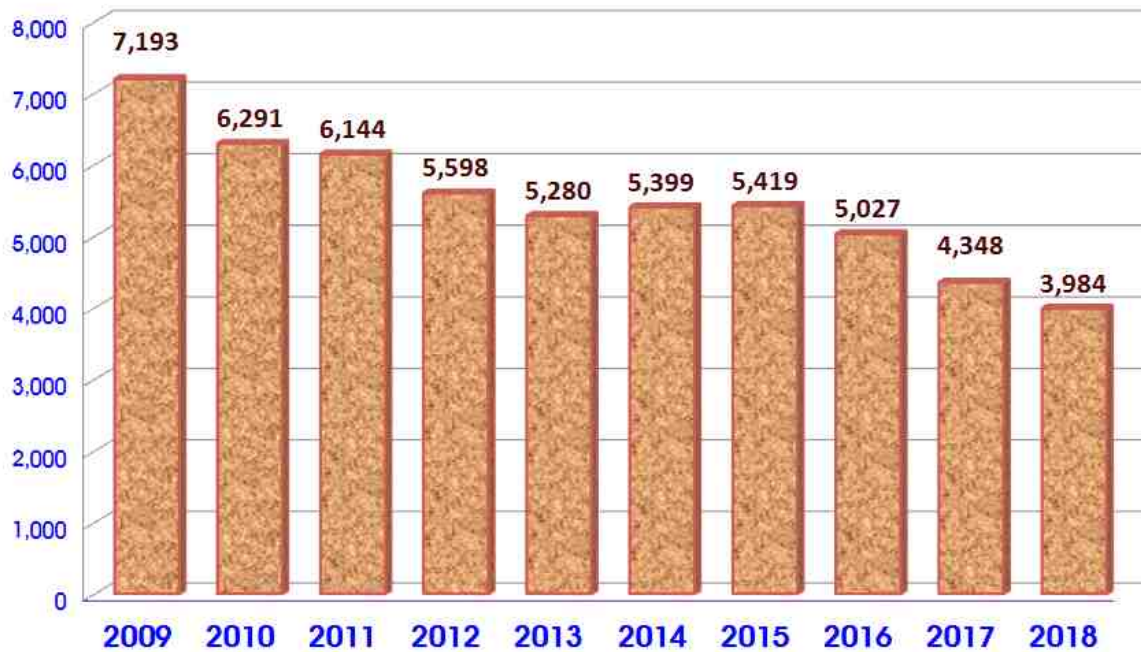

영세자 남·여 현황

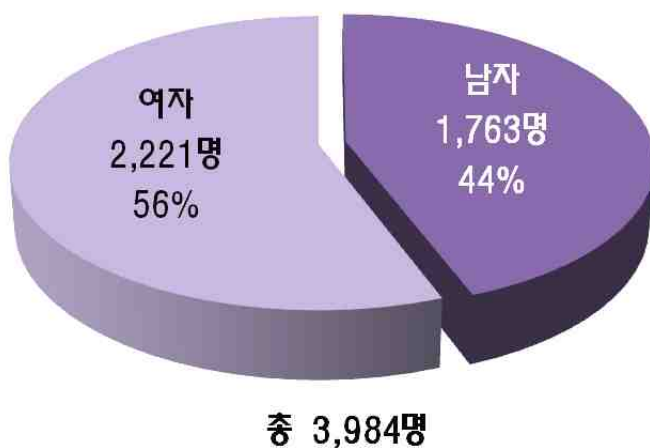

영세자 현황

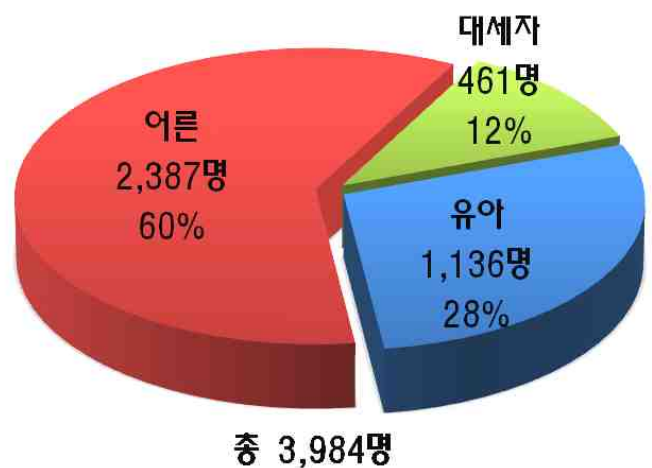

영세자 연령별 현황

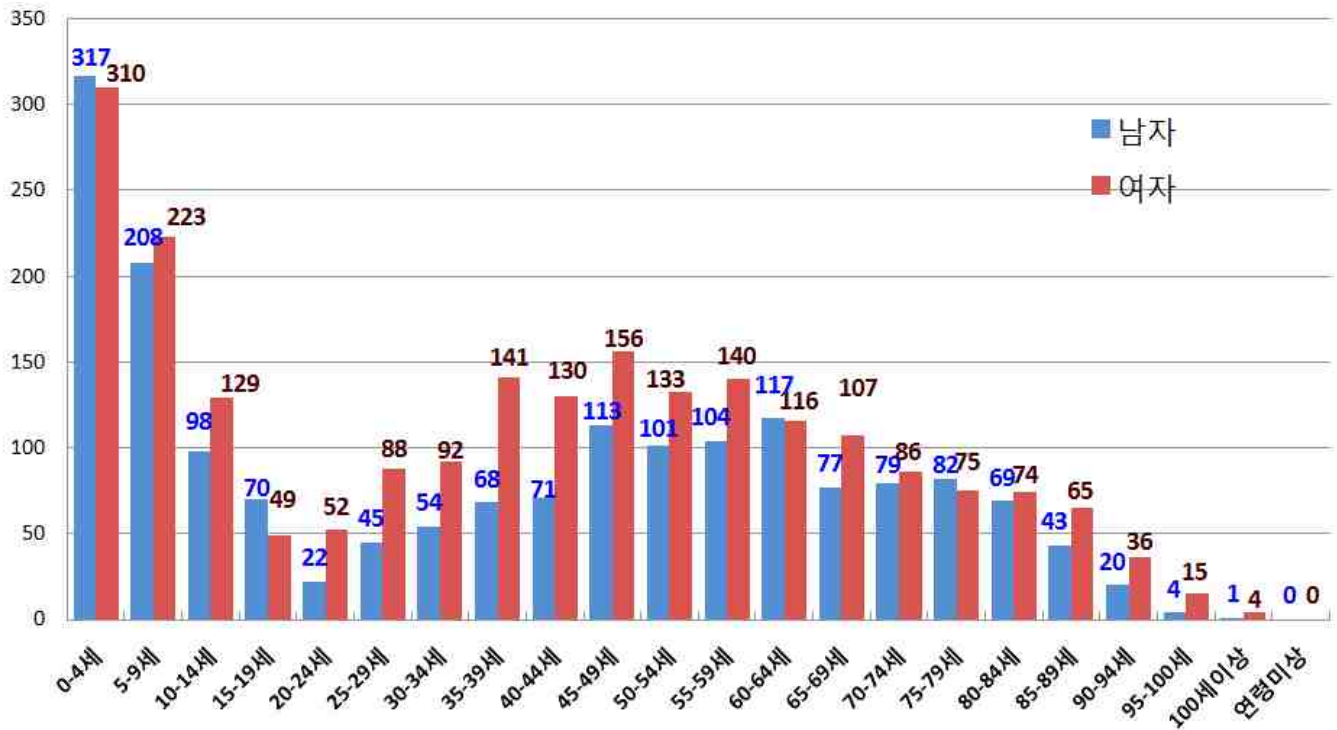

최근 10년간 냉담교우 · 행불자 현황



(1) 영세자 연령별 구분 (남자)

지구	번호	본당명	0-4세	5-9세	10-14세	15-19세	20-24세	25-29세	30-34세	35-39세	40-44세	45-49세	50-54세	55-59세	60-64세	65-69세	70-74세	75-79세	80-84세	85-89세	90-94세	95-99세	100세 이상	연령 미상	계
광주광산 1	1	비아동	1						1	1		1	1	3	1	2									11
	2	신창동	6	3	1	2	1		2	2	1	4	3	1	1										27
	3	쌍암동	4	2	1	1		3	2				4		1	2	2		1	2					25
	4	임곡동											1												1
	5	장덕동	8	8	1			1		1	1	5			1	1		1		1					29
	6	하남동	8	3		1	1	2	1				1			1									18
	7	사거리																							0
	8	사 창		5	4										1										10
	9	장 성	1	1					1				2	1				3	1						10
광주광산 2	10	신 동	7	1						1			2	2			1		3						17
	11	우산동	3								1							1							5
	12	운남동	4	5		1	1			3	2	5	6	2		1		4	2		1				37
	13	원 동	4	1		1						1		1				1	1	2	1				13
	14	월곡동	3	1	1	1	1	1		2			2		2	1	1	2							18
	15	평 동																1							1
	16	염 산										1	2	1	1										5
	17	영 광	1	2						1	1	1			2				1						9
	18	홍 농	1	1															1						3
광주남부	19	노대동	6	2	2						1		1	1	1		1								15
	20	방림동	9	5	1	4		2	2	1	2			1	1	1	1								30
	21	봉선동	5	5	3	2		1		2	2	1		2		1	2	2		1					29
	22	봉선유안	1		1	1		1		1					1				1						7
	23	봉선2동	2	2	3	2			2	1	3	2	1		2				1						21
	24	월산동	3	2							1		2		2	1	3		1						15
	25	주월동	1			2		1	1		2	2	1		1		2								13
	26	진월동	4	4	1				1	1		1	1		1	1	1		2						18
	27	효덕동	6	3						1				2		1			1	1	1				16
광주동부	28	계림동	4	4		1		1				1	1		3		1								16
	29	남 동	2	5						1	1		1		1	3		2	2						18
	30	산수동	6	2	1								1		1		1	1	1	1	2				17
	31	지산동	4		1		1				2			2	1				1	1					13
	32	학운동	2	1						1		2	5	1	1	2	1				1	2			19
	33	호남동			1			1	1	1	1	2	2	1		1	2		1						14
	34	능 주	2	1																					3
	35	화 순	6	4								2		1	1			1	2						17
	36	문흥동	2	2	2			1		2	1	1		2	2	2	1	1							19
광주북부 1	37	본촌동		4	3				1	1	2		1	1	2	1		1		1					18
	38	서산동	1						1	1					2	1		1	1	1					9
	39	양산동	8	4	2			2		3		2	1		1		2	1	2						28
	40	오치동	8	6	2					2	2			2	1	2			1						26
	41	곡 성			2	1					1	1		1	2				1						9
	42	옥 과	1									1			1	1	1	1							6
	43	담 양	2	3	1									1			1		2						10
	44	대 치														2	1	1							4
	45	창 평														1	1								2

지구	번호	본당명	0-4세	5-9세	10-14세	15-19세	20-24세	25-29세	30-34세	35-39세	40-44세	45-49세	50-54세	55-59세	60-64세	65-69세	70-74세	75-79세	80-84세	85-89세	90-94세	95-99세	100세 이상	연령 미상	계
광주북부 2	46	임 동	7	2	17	26	1	2	1	1	1		1	1	2	2	1	4		1	3				73
	47	북 동	1	1	2	1		1			2	3	1		1			2		1					16
	48	동림동		1	1		1									3		1	1	2					10
	49	두암동	6	2				1	1				1	2	1		1	1	1						17
	50	삼각동	3	3	1	1	2	5	3	4	2	5	3	3	1	2				1	1				40
	51	용봉동	6			1	3		3	1	1	3	1	4		2	2	1							28
	52	운암동	8	3	1	1				1	1		5	3	3	1		2	1	1					31
	53	중흥동	4			4				1		1	1					1							12
광주서부	54	광천동	2					1			1				2		1	1							8
	55	금호동	2	1	2	1	2		1			1	2	3	2		1	1			1				20
	56	금호2동	6	7	5	1	1	1			3	1		2	2		1	1	1						32
	57	농성동	2	2	1		1		1			2		1				1	1						12
	58	쌍촌동	7	4					3				1	1	2				1	1					20
	59	염주동	3		1				1		1				2			1	1						10
	60	유촌동		2										1	1			1		1					6
	61	치평동	7		1	1		1	2	2	1	5	2	3	3	1		2	2	1					34
	62	풍암동	4	5	2				1		2	1		3	1	1	2		1	3					26
	63	풍암운리		3						3	2	3		1	1	1									14
	64	화정1동		1	1	1						2	1	1				1							8
나주합평	65	화정3동	3	1						3	2	1	1	2	4	5	3				1	1			27
	66	화정4동	2	2	2								1		1		2								10
	67	금 암																							0
	68	나 주							1	1				2		1	2	1	1	1					10
	69	남 평	3	1			1					1				2		1		2					11
	70	노 안																							0
	71	다 시																1							1
	72	빛가람동	4	4					1		2	1	1	1	1	1			1						17
	73	영산포	1	1								1	1	2	2		1				1				10
	74	학다리												1											1
	75	함 평				1												2	2	1	1				7
목포무안	76	함평하상					1											1	1						3
	77	함평호영																1							1
	78	삼학도								1			1												2
	79	옥암동	8	4				1	2	3	2	5	1	4	5	1	1			2					39
	80	용당동	4	3						2	3	4	1		2	1	1	1							22
	81	하 당	9	2	2						1	1		1	1		2		1						20
	82	남 악	3	6	4	1			1	1	4	2	1	2	1			1							27
	83	망 운				1													1	1					3
	84	몽 탄														1									1
	85	무 안	2										1	2	1	1	1								8
목포신안	86	일 로	1		1										1	1	1		1						6
	87	청 계	2									1				2		2							7
	88	독 천	1					1										1							3
	89	삼 호																							
	90	경 동	2														1	1							4
목포신안	91	대성동	3	2			2	1		1	2	5	2	1	2	1	1	3	3		1				30
	92	북교동	4	1				1	1							1	1								9

지구	번호	본당명	0-4세	5-9세	10-14세	15-19세	20-24세	25-29세	30-34세	35-39세	40-44세	45-49세	50-54세	55-59세	60-64세	65-69세	70-74세	75-79세	80-84세	85-89세	90-94세	95-99세	100세 이상	연령 미상	계
목포신안	93	산정동			2							1				1	1								5
	94	연 동	2										1	3		1		2							9
	95	연산동	4	3						1	1				1										10
	96	신안석문																							
	97	신안인덕																							
	98	신 의																							
	99	압해도										1													1
	100	자 은																							
	101	후 산																							
서남부	102	강 진	1	4	1						1	1	2	3	3	1	1	1							19
	103	신 북	4		3								1				1		2	1					12
	104	영 압	1							1	1		1												4
	105	완 도	1	2					1			1		1	2			1		1					10
	106	우수영											2		2		1				1				6
	107	해 남	1	1		1						1	2		2	3	2	3		2					18
	108	진 도				1	1						1						1						4
	109	진도진길												1			1								2
순천	110	금 당			3			1	1	2		3	1	1	2				1	1					16
	111	매곡동	2	3		1		2		2	3	5	2	2	1	1		1							25
	112	상 사	1															1							2
	113	서 면	2										1												3
	114	연향동	2	4				1		2			1	1	1			2							14
	115	저전동		3	1									1	1	1	2	2	5	1	2	1			20
	116	조곡동	3	2	1			1	2	1				1	1		1	1	1						15
	117	조례동	1	9				3	1			1	2				1	1	1						20
	118	신 대	3	2	2	2			1			2	2		1										15
	119	광 양		1	1	1						1	1	3		3	1								12
	120	광영동	2	1					1				2		2					1	1				10
	121	중 동	3			1					1	1	1		1										8
여수	122	구 례										1				1	1	3							6
	123	동산동	1	1	1	1			1					1	1		2								9
	124	문수동	5	1				2	1			2	1	3		1	1						1		18
	125	미평동										1	1				1			1					4
	126	서교동	4	5	1		1		1			2		1		1	3	1							20
	127	선원동	1	1	1				2		1		1		1		1		1						10
	128	소호동	1	1	2			1	1	1			1		2			1			1				12
	129	신기동	3	4	1			1	2	3	2	1		2	1		2	1	2	1					26
	130	율 촌	1									1			1	1									4
중남부	131	고 흥											1		2					2					5
	132	녹 동												2			2		1	1					6
	133	도 화													1	1									2
	134	소록도		1																					1
	135	대 덕																		1					1
	136	장 흥	3	1							1	2				1	1								9
	137	별 교	1			1							1		1	1	1		2						8
	138	보 성	8	2										2	2				1						15
계			317	208	98	70	22	45	54	68	71	113	101	104	117	77	79	82	69	43	20	4	1	0	1,763

(2) 영세자 연령별 구분 (여자)

지구	번호	본당명	0-4세	5-9세	10-14세	15-19세	20-24세	25-29세	30-34세	35-39세	40-44세	45-49세	50-54세	55-59세	60-64세	65-69세	70-74세	75-79세	80-84세	85-89세	90-94세	95-99세	100세 이상	연령 미상	계
광주광산1	1	비아동		3	2	1					2	4		3			2			1					18
	2	신창동	6	5	3	1			2	2	2	6	2				1		1						31
	3	쌍암동	3	1		3	3	2		3	5	3	3		1							1			28
	4	임곡동			1																				1
	5	장덕동	7	5	3	3		2		5	4	5	2	1	1		1			1		1			41
	6	하남동	9	6	1		1	1		4	1		1		2	1					1				28
	7	사거리																							0
	8	사 창	2	8	2				1	1															14
	9	장 성				1	2	3				2		1		1	2	3	3	3	2	1			24
광주광산2	10	신 동	1		2			1		1			2	2			1			2	1				13
	11	우산동	4						1									1							6
	12	운남동	9	4	1		3	3	4	3	2	2	3	5	2	1		1	1	1	1				46
	13	원 동	3	1			1					1		2	1					1					10
	14	월곡동	1	3	2		1			1	2	2	1	3	2	1	3	1		3					26
	15	평 동																							0
	16	염 산						1					1		1				1						4
	17	영 광	1	2	1			1		1	1			2	1	2	1	1	1				1		16
	18	홍 농	3	1															1						5
광주남부	19	노대동	6	4	4					3	2	2	1	3	2	1		1	1						30
	20	방림동	8	5	1		2	3	2	2	1	1	2	2	3	2	4	2	1	2					43
	21	봉선동	6	14	2	1	1			6	7	3	1	5	2	3		2		2					55
	22	봉선유안	2	2	1			2	1	1	1	1		1	2			2							16
	23	봉선2동	2	1	6	3	1	3	1	2	6	5		1	3	4		2		1					41
	24	월산동	7	3						1	3	2	1		1	1	2	1	2						24
	25	주월동	5				1			2	1	2				1	2	1				1	1		17
	26	진월동	3	2		1			1	3	2			2	1	2	3	2	1	1	2	1			27
	27	효덕동	2	6	2					1		2			1		1		1						16
광주동부	28	계림동	3	2	1							2	1			1		1	1	1					13
	29	남 동	4	1		1	1		3	2			2	1	2	1		1		1	1				21
	30	산수동	2	2			2	1	1			1	2		1	2	2				1				17
	31	지산동	4	1	7	10			1			1		1											25
	32	학운동	1		1			1	1			3		4		1	1	1	3						17
	33	호남동	2	3	2	1	1	1		1	3	1	1		2	1			1						20
	34	능 주																		1		1			2
	35	화 순	6	4	1			1	2	2		2	2	2	3	2		1	1						29
광주북부1	36	문흥동	7	3	2	1		4	1	3	1	3	2	2		2		2	1	2	1				37
	37	본촌동	4	2	6	1				1	3	2	5	3	1		1								29
	38	서산동	1		1									1	1		1		1		1				7
	39	양산동	8	7	1	1		1		5	1	2		1	1	1	3	1			1	1			35
	40	오치동	3	1			2		4			1	2	2	3	3				1					22
	41	곡 성			1	1			1				2	1	1										7
	42	옥 과												1		1		1		1					4
	43	담 양	3	4	2			1	1		2	1				2	3	1							20
	44	대 치		1	1						1					1	1			1					6
	45	창 평				1										1									2

지구	번호	본당명	0-4세	5-9세	10-14세	15-19세	20-24세	25-29세	30-34세	35-39세	40-44세	45-49세	50-54세	55-59세	60-64세	65-69세	70-74세	75-79세	80-84세	85-89세	90-94세	95-99세	100세 이상	연령 미상	계
광주북부 2	46	임 동	3	1			1	2	2	1		1		2	1	3	2	2	2	3		1			27
	47	북 동	3	1					1	2	1	1			4		2								15
	48	동림동	4	2	1			2	2	1	1	1		3	1			2	1		2		1		24
	49	두암동	6	2			1	1	4	3	1	1	1	2	1		1	2	2						28
	50	삼각동	2	5	4	1	1	4	3	4	2	5	4	3			2		3	1					44
	51	용봉동	5	2			2	2	3	1	4	2	3		1	2	1		1	3		1			33
	52	운암동	12	5	1			2	2	4	1	5	2	3	3	3	4	1		3	3	1			55
	53	중흥동	5		1		1	1	1	1		2	1	3	3		2		1	1					23
광주서부	54	광천동	2	1			1		1				1							1					7
	55	금호동	7	2			1	1	3	1		1	1	2	2			1							22
	56	금호2동	4	9	1	1		1	1		4	6	2		1	3	1	2	1						37
	57	농성동	4	2			1	1	2	1							1	1	1						14
	58	쌍촌동	4							2	2		3	1	4				1	1		1			19
	59	염주동	2	1	1	1			2		1	1		1	2		1	2	1			1			17
	60	유촌동	3	5					1		2		1			2	2		1						17
	61	치평동	2	4	3	2	2	2	1	4	2	4	3	6	1										36
	62	풍암동	5	8	1	2	1	1		3	5	4	1	5		3			1		1		1		42
	63	풍암운리	2	2	3		2	1		2	3	5	2	1		1		1							25
	64	화정1동	4	2	1		1	1	2	1		2	1	2	1	1	2	1							22
	65	화정3동	1	2	1	2		1		3		1	1	2	3	2	1			2					22
	66	화정4동		3							2		1			1	1	1				1			10
나주함평	67	금 암																							0
	68	나 주		1				2	1		2		1	2	2	1	2	4							18
	69	남 평	3									1													4
	70	노 안			2																				2
	71	다 시							1											1					2
	72	빛가람동	3	2	2			1			2	2	4	2		1									19
	73	영산포	1	2							1	1			2										7
	74	학다리											1												1
	75	함 평			1			1				1	1		2	1	1	3	1	1					13
	76	함평하상														1			1			1			3
	77	함평호영																							0
목포무안	78	삼학도	1										2				1								4
	79	옥암동	2	3	3		1	1	5	4	4	6	4	2	3	2		2	2	2	1				47
	80	용당동	7	6	2					1	2	1	1	1	1		1	3			1	1			28
	81	하 당	4	3	6	1		1	2	1	2	2	3		1		1	2	2	1	1				33
	82	남 악	3	8	3				1	3	3	2	3	1	1	1		1							30
	83	망 운										1	1		2	1	1								6
	84	몽 탄																							0
	85	무 안	5				1					1			1				1						9
	86	일 로	2					1					2		2										7
	87	청 계	1													1			1	1					4
	88	독 천				1				1			1				3		1						7
	89	삼 호																							0
목포신안	90	경 동									1				1	1	1		1						5
	91	대성동	5		4			2	2	4	2	2	6	1	2	3	3	1	1	1	2				41
	92	북교동										1	1	2		1			1						6

지구	번호	본당명	0-4세	5-9세	10-14세	15-19세	20-24세	25-29세	30-34세	35-39세	40-44세	45-49세	50-54세	55-59세	60-64세	65-69세	70-74세	75-79세	80-84세	85-89세	90-94세	95-99세	100세 이상	연령 미상	계
목포신안	93	산정동											1	1	1	2	1	1							7
	94	연 동	2		1				1	1		2	3	3		3			2		1				19
	95	연산동	1		1			1	1	3	3	1			1	3		1							16
	96	신안석문																							0
	97	신안인덕																							0
	98	신 의																							0
	99	압해도			1						1								1						3
	100	자 은																							0
	101	흑 산																							0
서남부	102	강 진	1	2		1				1		2	3				1	1	1	2	1				16
	103	신 북			6														1						7
	104	영 암			1				1	1	1														4
	105	완 도	1		1					1					1	2									6
	106	우수영	1			1									1		1								4
	107	해 남	1				1		2	1		2		2	2	1			1	3	3				19
	108	진 도						1			1		1					1	1						5
	109	진도진길		1	2											1	1								5
순천	110	금 당		3	3		2	2	1	3	2	1	2	4	1	1	1		1	1					28
	111	매곡동	4	3	2			1			1			1	4		2			1					19
	112	상 사																	2						2
	113	서 면				1											1	1							3
	114	연향동	4	2			1		3	2			2	2	1			2		2					21
	115	저전동	2								1		1	3	5		1				2				15
	116	조곡동	4				1	1					1	2	1	3		1							14
	117	조례동	5	2	2		3	4	1	4	2	2	1	1	1				1		1				30
	118	신 대	2	4	1	1	1			1		1	2	2											15
	119	광 양	1						1		3			2			1		1	1	1				11
	120	광영동	2	2				1	1		1		5	1	1				1						15
	121	중 동	1	2	1		1	1	2		2	4				1									15
	122	구 례			1					2	1	1	1	1				1							8
여수	123	동산동	2	2				1		2			1			1	1		2		1				13
	124	문수동	2					1	2	2	4	3	2	1	1	1			2	1					22
	125	미평동										2				1									3
	126	서교동	4	1	1	1		2	1	3	2	1	1	1	1	6	1			1	1				28
	127	선원동	4	3	1					2		3		2	1										16
	128	소호동		2		1	2	1				1	2	2		2			1						14
	129	신기동	4	1	3	1	1	5	3	5		4	5	2		1		2	2	1			1		41
	130	울 촌		1												1									2
중남부	131	고 흥									1			1		1		1	2	1					7
	132	녹 동	2					1						2		1	2	1							9
	133	도 화																		1					1
	134	소록도	3																						3
	135	대 덕																							0
	136	장 흥		1					1	3				2	2					1					10
	137	별 교												2		2	1	1	1						7
	138	보 성	2					1			1	1	1	1					1	1	1				10
계			310	223	129	49	52	88	92	141	130	156	133	140	116	107	86	75	74	65	36	15	4	0	2,221

2. 혼 인

지구	번호	본당명	성사혼	관면혼	계	관면혼율 (%)	단순 유효화혼	근본 유효화혼	바오로 특전혼	혼종혼	혼인무효 판결
광주 광산 1	1	비아동	2	3	5	60.00	2				
	2	신창동	3	10	13	76.92	7		1		
	3	쌍암동	3	10	13	76.92	6				
	4	임곡동									
	5	장덕동	1	7	8	87.50	4	1	1		
	6	하남동	1	3	4	75.00	3				
	7	사거리									
	8	사 창		1	1	100.00					
	9	장 성	2	5	7	71.43	1				
광주 광산 2	10	신 동	2	1	3	33.33					
	11	우산동		4	4	100.00	1			1	
	12	운남동	2	8	10	80.00	6				
	13	원 동	4	1	5	20.00	1				
	14	월곡동	1	7	8	87.50					
	15	평 동		1	1	100.00	1				
	16	염 산		3	3	100.00	1		2		
	17	영 광		1	1	100.00					
	18	홍 농		2	2	100.00					
광주 남부	19	노대동	1	6	7	85.71	1		1		
	20	방림동	4	12	16	75.00	1				
	21	봉선동	5	15	20	75.00	10				
	22	봉선유안		5	5	100.00					
	23	봉선2동	2	6	8	75.00	2				
	24	월산동	1	2	3	66.67	2				
	25	주월동	2	2	4	50.00			1		
	26	진월동	4	8	12	66.67					
	27	효덕동	1	5	6	83.33	2		2		
광주 동부	28	계림동	1	8	9	88.89		1			
	29	남 동	1	7	8	87.50	2				
	30	산수동		4	4	100.00					
	31	지산동	5	4	9	44.44	4				
	32	학운동		6	6	100.00	1		1		
	33	호남동		6	6	100.00	2				
	34	능 주	1	2	3	66.67	2				
	35	화 순	2	7	9	77.78	8		1		
광주 북부 1	36	문흥동	5	5	10	50.00	3				
	37	본촌동	2	2	4	50.00	4				
	38	서산동	4	5	9	55.56					
	39	양산동	2	1	3	33.33	2				
	40	오치동	3	9	12	75.00	6				
	41	곡 성	2	2	4	50.00			1		
	42	옥 과		1	1	100.00					
	43	담 양		1	1	100.00	1				
	44	대 치									
	45	창 평									

지구	번호	본당명	성사혼	관면혼	계	관면혼율 (%)	단순 유효화혼	근본 유효화혼	바오로 특전혼	혼종혼	혼인무효 판결
광주 북부 2	46	임 동	9	7	16	43.75		3			
	47	북 동	4		4	0.00					
	48	동림동	3	5	8	62.50			1		
	49	두암동	3	11	14	78.57	6				
	50	삼각동	6	5	11	45.45					
	51	용봉동	1	8	9	88.89	2				
	52	운암동	4	17	21	80.95	12	1	1		
	53	중흥동	2	2	4	50.00					
광주 서부	54	광천동	2	2	4	50.00					
	55	금호동	5	6	11	54.55	2				
	56	금호2동	4	5	9	55.56	6				
	57	농성동		4	4	100.00					1
	58	쌍촌동	4	8	12	66.67	4				
	59	염주동	5	8	13	61.54	1				
	60	유촌동		6	6	100.00	5	1			
	61	치평동	5	11	16	68.75	1				4
	62	풍암동	2	9	11	81.82	4				
	63	풍암우리		2	2	100.00					
	64	화정1동		3	3	100.00	1				
	65	화정3동	2	6	8	75.00	1				
	66	화정4동		3	3	100.00	3		1		
나주 함평	67	금 암									
	68	나 주		1	1	100.00	1				
	69	남 평		1	1	100.00	1				
	70	노 안		1	1	100.00					
	71	다 시									
	72	빛가람동		7	7	100.00	5		2		
	73	영산포		4	4	100.00	4				
	74	학다리		1	1	100.00					
	75	함 평		3	3	100.00					
	76	함평하상		1	1	100.00					
	77	함평호영									
목포 무안	78	삼학도	1	2	3	66.67	1				
	79	옥암동	2	9	11	81.82	10				
	80	용당동	2	3	5	60.00	1				
	81	하 당	4	6	10	60.00			1		
	82	남 악	1	1	2	50.00	1				
	83	망 운	1	2	3	66.67					
	84	몽 탄									
	85	무 안	1	1	2	50.00			1		
	86	일 로	2	2	4	50.00			1		
	87	청 계		3	3	100.00	3				
	88	독 천		2	2	100.00					
	89	삼 호									
목포 신안	90	경 동	4	7	11	63.64					
	91	대성동	4	8	12	66.67	8				
	92	북교동	3	4	7	57.14	1				4

지구	번호	본당명	성사혼	관면혼	계	관면혼율 (%)	단순 유효화혼	근본 유효화혼	바오로 특전혼	혼종혼	혼인무효 판결
목포 신안	93	산정동									
	94	연 동	2	5	7	71.43	4	1	1		
	95	연산동	1	3	4	75.00					
	96	신안석문									
	97	신안인덕		1	1	100.00	1				
	98	신 의									
	99	압해도		1	1	100.00					
	100	자 은									
	101	흑 산									
서남부	102	강 진	6	3	9	33.33	5		4		
	103	신 북		1	1	100.00					
	104	영 압		1	1	100.00					
	105	완 도	2	7	9	77.78			1		1
	106	우수영									
	107	해 남		5	5	100.00	5				
	108	진 도									
	109	진도진길									
순천	110	금 당	2	2	4	50.00	3	1			
	111	매곡동	2	4	6	66.67					
	112	상 사	1		1	0.00	1				
	113	서 면									
	114	연향동	2	3	5	60.00					
	115	저전동	2	6	8	75.00	8				
	116	조곡동	1	2	3	66.67					
	117	조례동		2	2	100.00	2				
	118	신 대	1	1	2	50.00	1				
	119	광 양	1	5	6	83.33	5				
	120	광영동	1	4	5	80.00					
	121	중 동		4	4	100.00	4				
	122	구 례		2	2	100.00	2				
여수	123	동산동		3	3	100.00		1			
	124	문수동	3	4	7	57.14	4				
	125	미평동	2	3	5	60.00	1	1			
	126	서교동	3	3	6	50.00					
	127	선원동		3	3	100.00	2				
	128	소호동	1	1	2	50.00	2				
	129	신기동		12	12	100.00	12				
	130	울 촌									
중남부	131	고 흥	2	3	5	60.00	1		1		
	132	녹 동		3	3	100.00					
	133	도 화									
	134	소록도		1	1	100.00	1				
	135	대 덕									
	136	장 흥	1		1	0.00					
	137	별 교		1	1	100.00					
	138	보 성	1	1	2	50.00	1				
계			192	495	687	72.05	235	11	26	1	10

3. 기타 / 견진·병자성사·첫영성체·고해성사 등

지구	번호	본당명	견진자	병자성사	첫영성체	영성체	고해성사	판공성사		냉담교우		주일미사 참석자
								부활	성탄	주소확인	거주미상	
광주 광산 1	1	비아동		7	6	39,020	749	259	300	933	959	454
	2	신창동	83	6	6	52,000	2,150	299	358	749	281	650
	3	쌍암동	63	9	24	82,000	3,510	541	715	928	678	968
	4	임곡동		4	2	9,200	450	68	68	170	70	72
	5	장덕동		1	25	35,000	739	395	518	240	205	566
	6	하남동		3	22	25,000	2,000	241	285	165	146	423
	7	사거리		2	2	5,760	950	118	130	180	140	120
	8	사 창		2	10	7,990	295	93	85	129	163	124
	9	장 성		17	5	51,000	1,200	361	458	612	1,024	450
광주 광산 2	10	신 동		9	6	45,700	2,175	522	529	1,112	866	560
	11	우산동		2		18,172	364	104	115	383	217	216
	12	운남동	90	12	21	44,000	1,722		515	1,045	1,630	853
	13	원 동		7	3	60,000	1,485	392	439	1,023	606	560
	14	월곡동		4	10	56,300	1,585	486	533	1,177	2,553	652
	15	평 동		2		10,241	489	60	65	228	125	116
	16	염 산	18	4		11,475	827	87	83	127	47	98
	17	영 광	35	4	12	21,379	1,458	198	225	352	182	271
	18	홍 농		1		12,510	335	86	85	123	303	95
광주 남부	19	노대동		6	12	46,500	1,759	317	442	289	228	582
	20	방림동		35	21	83,435	3,142	640	726	530	2,094	931
	21	봉선동		25	21	43,657	1,671	614	385	1,362	3,731	838
	22	봉선유안		6	13	30,000	1,541	465	402	794	1,057	348
	23	봉선2동		6	19	10,500	1,121	316	375	302	446	556
	24	월산동		5	2	32,561	957	113	114	935	36	371
	25	주월동		6		51,040	1,208	321	487	735	1,097	500
	26	진월동	29	16	8	70,823	2,127	381	496	1,163	1,334	816
	27	효덕동	56	9	12	56,000	1,950		413	349	346	517
광주 동부	28	계림동		18	8	50,000	1,322	369	433	786	2,087	500
	29	남 동	52	28	4	21,325	1,522	278	307	498	2,056	398
	30	산수동		17	7	72,000	1,340	540	649	1,455	1,088	850
	31	지산동	37	20	3	37,500	2,280	282	226	1,404	941	360
	32	학운동	51	21	7	82,000	4,500	732	835	1,700	967	898
	33	호남동		5	7	33,000	835	184	190	56	1,153	450
	34	능 주		7	7	9,083	550	112	117	82	134	150
	35	화 순	47	9	11	50,000	1,290	493	463	722	1,058	660
광주 북부 1	36	문흥동		30	13	88,400	3,630	763	860	1,963	2,476	1,100
	37	본촌동	83	2	14	45,856	1,959	325	328	1,287	1,088	448
	38	서산동		3	3	39,000	1,095	277	298	494	768	450
	39	양산동		11	17	45,000	1,301	511	580	1,046	499	737
	40	오치동	100	22	21	76,967	3,376	752	752	1,686	2,357	910
	41	곡 성		9	5	20,110	520	225	179	469	241	230
	42	옥 과	26	8	5	8,730	187	85	50	113	173	85
	43	담 양	33	7	7	27,550	727	238	209	361	626	362
	44	대 치		7	8	18,242	500	120	100	78	83	180
	45	창 평		1		10,300	420	158	179	72	138	175

지구	번호	본당명	건진자	병자성사	첫영성체	영성체	고해성사	판공성사		냉담교우		주일미사 참석자
								부활	성탄	주소확인	거주미상	
광주 북부 2	46	임 동		15		6,000	1,500	273	360	647	1,779	653
	47	북 동	33	6		27,300	1,100	312	314	257	1,339	420
	48	동림동	69	7	6	53,400	1,900	437	509	696	993	560
	49	두암동		7	3	76,900	2,590	395	420	529	1,158	750
	50	삼각동		20	20	63,000	2,394	436	576	2,576	475	861
	51	용봉동		14	8	80,000	1,709	766	792	1,255	1,469	890
	52	운암동		15	20	109,000	4,100	1,000	1,127	2,403	2,696	1,230
	53	중흥동		13	12	36,000	2,037	677	637	870	1,777	550
광주 서부	54	광천동		10	3	32,000	2,263	366	367	351	693	396
	55	금호동	35	11	14	86,190	2,793	620	680	1,434	495	898
	56	금호2동	106	10	31	58,000	2,107	611	696	1,025	418	728
	57	농성동		12	3	43,616	1,419	433	519	1,264	1,757	521
	58	쌍촌동		13	7	50,000	2,068	296	439	2,005	1,855	700
	59	염주동	151	13	9	120,000	1,773	476	765	875	1,496	898
	60	유촌동		6	7	24,863	617	302	326	223	165	290
	61	치평동	1	9	73	61,620	2,857	598	699	1,269	1,779	830
	62	풍암동		43	24	72,000	2,293	563	720	1,495	777	911
	63	풍암우리		3	10	12,000	322	56	89	268	75	200
	64	화정1동			4	18,900	1,837	307	330	385	37	350
	65	화정3동		8	6	326,030	694	197	277	406	637	363
	66	화정4동		9	3	28,050	898	284	280	965	984	435
나주 합평	67	금 암		9	1	11,198	516	134	161	418	2	200
	68	나 주		10	6	41,600	768	344	424	1,279	1,896	487
	69	남 평		6		11,326	513	43	83	133	42	172
	70	노 안		3	2	29,500	450	145	165	450	20	98
	71	다 시		3		15,600	1,150	229		244	104	200
	72	빛가람동			3	22,104	1,806	136	406	159	12	425
	73	영산포	51	8		25,350	1,354	189	244	267	372	290
	74	학다리		5		10,820	936	100	118	142	269	120
	75	합 평		19		31,350	1,097	208	349	688	1,052	362
	76	합평하상		2		9,250	339	111	94	181	147	130
	77	합평호영		3		8,062	450	135	133	76	152	95
목포 무안	78	삼학도		5	4	31,300	1,265	371	349	476	1,027	415
	79	옥암동	137	15	25	94,700	3,137	837	804	2,626	672	1,240
	80	용당동		6	25	60,000	2,000	564	561	533	1,861	650
	81	하 당		7	12	69,000	2,058	550	570	1,064	1,748	711
	82	남 악		2	10	31,489	1,336	398	371	702	124	404
	83	망 운	27	2		14,292	550	127	103	180	148	208
	84	몽 탄		8		8,160	250	56	95	218	251	89
	85	무 안	31	6	10	31,000	2,400	291	275	197	1,247	341
	86	일 로		10	4	27,520	1,040	331	368	892	369	417
	87	청 계		7		18,192	408		194	446	218	210
	88	독 천	2		2	6,292	330	158	172	98	287	121
	89	삼 호		2		5,000	200	50	80	171	198	60
목포 신안	90	경 동	17	7	3	31,020	482	244	238	802	603	360
	91	대성동	139	20	19	86,200	2,010	571	743	1,139	1,004	1,158
	92	북교동		7	6	33,335	1,424	352	375	657	990	380

지구	번호	본당명	건진자	병자성사	첫영성체	영성체	고해성사	판공성사		냉담교우		주일미사 참석자
								부활	성탄	주소확인	거주미상	
목포 신안	93	산정동	16	5	2	20,224	592	92	120	494	223	248
	94	연 동	12	11	5	46,000	1,056	333	326	1,151	560	480
	95	연산동	8		1	12,837	603	169	196	145	127	199
	96	신안석문				13,500	500			331	168	165
	97	신안인덕		2		10,260	275	85	90	39	49	90
	98	신 의				5,876	250	35		122	120	87
	99	압해도		4	3	6,156	268	89	129	293	144	113
	100	자 은		2		6,712	316	68	85	220	224	78
	101	흑 산				6,648	486	65	70	538	173	70
서 남 부	102	강 진	41	62	7	38,000	1,125	290	302	672	1,741	410
	103	신 북	31	3	9	4,400	352	72	79	296	79	110
	104	영 압		115	11	1,310	970	220	240	182	433	240
	105	완 도		3	7	31,420	2,360	325	290	751	623	275
	106	우수영	5	2		1,520	903	191	212	201	87	225
	107	해 남		5	3	22,000	1,200	226	195	329	987	380
	108	진 도		9		20,736	785	167	210	317	1,078	267
	109	진도진길				8,213	374	137	121	338	255	130
순천	110	금 당	77	4	14	10,120	1,200	382	442	1,546	1,236	540
	111	매곡동		8	8	50,000	3,000	628	711	698	1,315	650
	112	상 사		65		5,496	205	70	64	60	68	78
	113	서 면	13	2	6	3,000	400	167	170	142	38	130
	114	연향동		6	11	65,000	2,800	255	286	898	710	650
	115	저전동		8	10	60,650	1,341	298	513	368	1,461	660
	116	조곡동		4	8	37,720	953	276	477	877	1,066	460
	117	조례동		1	11	42,315	1,258	338	364	550	261	563
	118	신 대	79	1	20	20,600	1,095	142	177	200	12	230
	119	광 양	69	6	6	38,220	2,184	558	568	625	1,016	510
	120	광영동	53	2	7	38,073	1,272	374	451	730	1,384	404
	121	중 동		1	7	26,200	514	218	173	901	502	368
	122	구 례	2	3	6	23,837	1,252	214	206	233	495	274
여수	123	동산동		5	4	36,000	900	233	232	577	1,180	385
	124	문수동	331	9	9	67,000	1,530	322	443	361	679	640
	125	미평동		1	6	16,520	985	323	331	296	296	245
	126	서교동		8	7	54,000	1,471	287	584	718	888	630
	127	선원동		6	4	41,000	2,200	283	474	356	2,128	447
	128	소호동	54		11	27,200	1,277	303	317	324	428	372
	129	신기동	50	7	8	57,820	1,712	447	484	494	376	575
	130	울 촌		3		8,985	279	88	85	163	58	135
중 남 부	131	고 흥	37	28	3	77,668	168	150	182	351	234	196
	132	녹 동		9		15,000	700	376	374	334	292	289
	133	도 화	1	10		5,870	218	68	86	46	64	71
	134	소록도			1	20,840	584	128	132	12	53	120
	135	대 덕		1		6,680	252	79	89	32	24	90
	136	장 흥		13	6	25,033	950	157	163	553	433	160
	137	별 교		14		18,500	350	162	132	361	865	213
	138	보 성		15	7	23,420	906	294	264	956	162	282
계			2,481	1,314	1,032	5,073,434	177,224	40,184	46,137	86,024	100,961	58,361

판공성사·냉담교우·주일미사 참여자 비율

지구	번호	본당명	부활 판공성사			성탄 판공성사			냉담 교우					주일미사	
			대상자	받은 신자수	%	대상자	받은 신자수	%	총신자수	주소 확인	%	거주 미상	%	총수	%
광주 광산 1	1	비아동	2,038	259	12.71	2,018	300	14.87	3,204	933	29.12	959	29.93	454	14.17
	2	신창동	1,941	299	15.40	2,224	358	16.10	2,903	749	25.80	281	9.68	650	22.39
	3	쌍암동	3,557	541	15.21	3,522	715	20.30	4,859	928	19.10	678	13.95	968	19.92
	4	임곡동	537	68	12.66	537	68	12.66	518	170	32.82	70	13.51	72	13.90
	5	장덕동	1,767	395	22.35	1,797	518	28.83	2,488	240	9.65	205	8.24	566	22.75
	6	하남동	1,300	241	18.54	1,356	285	21.02	1,836	165	8.99	146	7.95	423	23.04
	7	사거리	210	118	56.19	210	130	61.90	620	180	29.03	140	22.58	120	19.35
	8	사 창	254	93	36.61	271	85	31.37	607	129	21.25	163	26.85	124	20.43
	9	장 성	1,195	361	30.21	1,169	458	39.18	2,979	612	20.54	1,024	34.37	450	15.11
광주 광산 2	10	신 동	1,113	522	46.90	1,117	529	47.36	3,548	1,112	31.34	866	24.41	560	15.78
	11	우산동	1,781	104	5.84	1,781	115	6.46	1,781	383	21.50	217	12.18	216	12.13
	12	운남동				2,606	515	19.76	4,652	1,045	22.46	1,630	35.04	853	18.34
	13	원 동	2,949	392	13.29	2,958	439	14.84	4,360	1,023	23.46	606	13.90	560	12.84
	14	월곡동	1,910	486	25.45	1,047	533	50.91	5,130	1,177	22.94	2,553	49.77	652	12.71
	15	평 동	364	60	16.48	382	65	17.02	735	228	31.02	125	17.01	116	15.78
	16	염 산	169	87	51.48	147	83	56.46	401	127	31.67	47	11.72	98	24.44
	17	영 광	907	198	21.83	938	225	23.99	1,587	352	22.18	182	11.47	271	17.08
	18	홍 농	433	86	19.86	451	85	18.85	855	123	14.39	303	35.44	95	11.11
광주 남부	19	노대동	1,887	317	16.80	1,947	442	22.70	2,570	289	11.25	228	8.87	582	22.65
	20	방림동	2,665	640	24.02	2,700	726	26.89	5,396	530	9.82	2,094	38.81	931	17.25
	21	봉선동	2,846	614	21.57	2,888	385	13.33	5,274	1,362	25.82	3,731	70.74	838	15.89
	22	봉선유안	907	465	51.27	923	402	43.55	3,009	794	26.39	1,057	35.13	348	11.57
	23	봉선2동	1,799	316	17.57	1,875	375	20.00	2,802	302	10.78	446	15.92	556	19.84
	24	월산동	470	113	24.04	424	114	26.89	4,197	935	22.28	36	0.86	371	8.84
	25	주월동	1,245	321	25.78	1,676	487	29.06	3,322	735	22.13	1,097	33.02	500	15.05
	26	진월동	5,036	381	7.57	5,107	496	9.71	5,636	1,163	20.64	1,334	23.67	816	14.48
	27	효덕동	1,378			1,478	413	27.94	2,052	349	17.01	346	16.86	517	25.19
광주 동부	28	계림동	1,578	369	23.38	1,495	433	28.96	3,888	786	20.22	2,087	53.68	500	12.86
	29	남 동	1,108	278	25.09	1,509	307	20.34	4,198	498	11.86	2,056	48.98	398	9.48
	30	산수동	3,062	540	17.64	2,958	649	21.94	4,579	1,455	31.78	1,088	23.76	850	18.56
	31	지산동	1,150	282	24.52	1,158	226	19.52	4,312	1,404	32.56	941	21.82	360	8.35
	32	학운동	3,313	732	22.09	3,291	835	25.37	5,660	1,700	30.04	967	17.08	898	15.87
	33	호남동	1,244	184	14.79	1,274	190	14.91	2,566	56	2.18	1,153	44.93	450	17.54
	34	능 주	281	112	39.86	386	117	30.31	610	82	13.44	134	21.97	150	24.59
	35	화 순	1,431	493	34.45	1,449	463	31.95	3,684	722	19.60	1,058	28.72	660	17.92
광주 북부 1	36	문흥동	4,234	763	18.02	4,185	860	20.55	7,112	1,963	27.60	2,476	34.81	1,100	15.47
	37	본촌동	1,164	325	27.92	1,164	328	28.18	2,367	1,287	54.37	1,088	45.97	448	18.93
	38	서산동	1,898	277	14.59	1,878	298	15.87	3,519	494	14.04	768	21.82	450	12.79
	39	양산동	2,685	511	19.03	2,697	580	21.51	4,573	1,046	22.87	499	10.91	737	16.12
	40	오치동	3,667	752	20.51	3,667	752	20.51	6,632	1,686	25.42	2,357	35.54	910	13.72
	41	곡 성	672	225	33.48	434	179	41.24	1,250	469	37.52	241	19.28	230	18.40
	42	옥 과	146	85	58.22	146	50	34.25	485	113	23.30	173	35.67	85	17.53
	43	담 양	927	238	25.67	969	209	21.57	2,000	361	18.05	626	31.30	362	18.10
	44	대 치	731	120	16.42	731	100	13.68	781	78	9.99	83	10.63	180	23.05
	45	창 평	256	158	61.72	340	179	52.65	643	72	11.20	138	21.46	175	27.22

지구	번호	본당명	부활 판공성사			성탄 판공성사			냉담 교우					주일미사	
			대상자	받은 신자수	%	대상자	받은 신자수	%	총신자수	주소 확인	%	거주 미상	%	총수	%
광주 북부 2	46	임 동	2,630	273	10.38	2,640	360	13.64	5,025	647	12.88	1,779	35.40	653	13.00
	47	북 동	1,946	312	16.03	1,941	314	16.18	4,038	257	6.36	1,339	33.16	420	10.40
	48	동림동	2,227	437	19.62	2,192	509	23.22	3,902	696	17.84	993	25.45	560	14.35
	49	두암동	2,836	395	13.93	2,843	420	14.77	4,871	529	10.86	1,158	23.77	750	15.40
	50	삼각동	3,112	436	14.01	3,159	576	18.23	5,221	2,576	49.34	475	9.10	861	16.49
	51	용봉동	2,670	766	28.69	2,775	792	28.54	4,860	1,255	25.82	1,469	30.23	890	18.31
	52	운암동	4,474	1,000	22.35	4,502	1,127	25.03	8,273	2,403	29.05	2,696	32.59	1,230	14.87
	53	증흥동	1,909	677	35.46	1,883	637	33.83	4,037	870	21.55	1,777	44.02	550	13.62
광주 서부	54	광천동	1,271	366	28.80	1,193	367	30.76	2,282	351	15.38	693	30.37	396	17.35
	55	금호동	3,152	620	19.67	2,990	680	22.74	4,066	1,434	35.27	495	12.17	898	22.09
	56	금호2동	2,608	611	23.43	2,608	696	26.69	3,737	1,025	27.43	418	11.19	728	19.48
	57	농성동	1,898	433	22.81	1,866	519	27.81	4,247	1,264	29.76	1,757	41.37	521	12.27
	58	쌍촌동	2,740	296	10.80	2,688	439	16.33	5,131	2,005	39.08	1,855	36.15	700	13.64
	59	염주동	2,547	476	18.69	2,554	765	29.95	4,639	875	18.86	1,496	32.25	898	19.36
	60	유촌동	1,176	302	25.68	1,200	326	27.17	1,578	223	14.13	165	10.46	290	18.38
	61	치평동	2,154	598	27.76	2,064	699	33.87	5,138	1,269	24.70	1,779	34.62	830	16.15
	62	풍암동	2,635	563	21.37	2,466	720	29.20	4,513	1,495	33.13	777	17.22	911	20.19
	63	풍암우리	795	56	7.04	858	89	10.37	1,152	268	23.26	75	6.51	200	17.36
	64	화정1동	958	307	32.05	1,328	330	24.85	1,603	385	24.02	37	2.31	350	21.83
	65	화정3동	1,240	197	15.89	1,310	277	21.15	2,165	406	18.75	637	29.42	363	16.77
	66	화정4동	1,741	284	16.31	1,731	280	16.18	3,020	965	31.95	984	32.58	435	14.40
나주 합평	67	금 암	319	134	42.01	285	161	56.49	724	418	57.73	2	0.28	200	27.62
	68	나 주	4,198	344	8.19	4,198	424	10.10	4,243	1,279	30.14	1,896	44.69	487	11.48
	69	남 평	721	43	5.96	732	83	11.34	949	133	14.01	42	4.43	172	18.12
	70	노 안	310	145	46.77	310	165	53.23	894	450	50.34	20	2.24	98	10.96
	71	다 시	482	229	47.51				728	244	33.52	104	14.29	200	27.47
	72	빛가람동	1,081	136	12.58	1,081	406	37.56	1,272	159	12.50	12	0.94	425	33.41
	73	영산포	781	189	24.20	708	244	34.46	1,428	267	18.70	372	26.05	290	20.31
	74	학다리	401	100	24.94	401	118	29.43	798	142	17.79	269	33.71	120	15.04
	75	합 평	1,233	208	16.87	1,230	349	28.37	2,159	688	31.87	1,052	48.73	362	16.77
	76	합평하상	194	111	57.22	162	94	58.02	644	181	28.11	147	22.83	130	20.19
	77	합평호영	141	135	95.74	149	133	89.26	473	76	16.07	152	32.14	95	20.08
목포 무안	78	삼학도	1,599	371	23.20	1,538	349	22.69	2,881	476	16.52	1,027	35.65	415	14.40
	79	옥암동	4,435	837	18.87	4,170	804	19.28	6,250	2,626	42.02	672	10.75	1,240	19.84
	80	용당동	1,745	564	32.32	1,645	561	34.10	4,786	533	11.14	1,861	38.88	650	13.58
	81	하 당	2,519	550	21.83	2,520	570	22.62	4,689	1,064	22.69	1,748	37.28	711	15.16
	82	남 악	1,552	398	25.64	1,542	371	24.06	1,925	702	36.47	124	6.44	404	20.99
	83	망 운	242	127	52.48	226	103	45.58	868	180	20.74	148	17.05	208	23.96
	84	몽 탄	234	56	23.93	144	95	65.97	646	218	33.75	251	38.85	89	13.78
	85	무 안	1,103	291	26.38	1,132	275	24.29	2,280	197	8.64	1,247	54.69	341	14.96
	86	일 로	855	331	38.71	829	368	44.39	2,415	892	36.94	369	15.28	417	17.27
	87	청 계				852	194	22.77	1,210	446	36.86	218	18.02	210	17.36
	88	독 천	337	158	46.88	339	172	50.74	679	98	14.43	287	42.27	121	17.82
	89	삼 호	438	50	11.42	438	80	18.26	738	171	23.17	198	26.83	60	8.13
목포 신안	90	경 동	632	244	38.61	862	238	27.61	2,582	802	31.06	603	23.35	360	13.94
	91	대성동	3,089	571	18.48	3,170	743	23.44	5,786	1,139	19.69	1,004	17.35	1,158	20.01
	92	북교동	1,144	352	30.77	1,142	375	32.84	2,860	657	22.97	990	34.62	380	13.29

지구	번호	본당명	부활 판공성사			성탄 판공성사			냉담 교우					주일미사	
			대상자	받은 신자수	%	대상자	받은 신자수	%	총신자수	주소 확인	%	거주 미상	%	총수	%
목포 신안	93	산정동	441	92	20.86	416	120	28.85	1,383	494	35.72	223	16.12	248	17.93
	94	연 동	1,039	333	32.05	2,098	326	15.54	4,268	1,151	26.97	560	13.12	480	11.25
	95	연산동	695	169	24.32	621	196	31.56	957	145	15.15	127	13.27	199	20.79
	96	신안석문	444	0	0.00	498	0	0.00	868	331	38.13	168	19.35	165	19.01
	97	신안인덕	184	85	46.20	198	90	45.45	387	39	10.08	49	12.66	90	23.26
	98	신 의	250	35	14.00	250	0	0.00	509	122	23.97	120	23.58	87	17.09
	99	압해도	146	89	60.96	197	129	65.48	688	293	42.59	144	20.93	113	16.42
	100	자 은	305	68	22.30	305	85	27.87	529	220	41.59	224	42.34	78	14.74
	101	흑 산	770	65	8.44	770	70	9.09	1,096	538	49.09	173	15.78	70	7.58
서 남 부	102	강 진	1,346	290	21.55	1,293	302	23.36	2,823	672	23.80	1,741	61.67	410	37.89
	103	신 북	220	72	32.73	220	79	35.91	506	296	58.50	79	15.61	110	25.76
	104	영 암	1,460	220	15.07	1,430	240	16.78	1,528	182	11.91	433	28.34	240	21.92
	105	완 도	493	325	65.92	459	290	63.18	1,828	751	41.08	623	34.08	275	22.82
	106	우수영	1,003	191	19.04	1,003	212	21.14	1,161	201	17.31	87	7.49	225	20.95
	107	해 남	1,126	226	20.07	1,173	195	16.62	2,912	329	11.30	987	33.89	380	19.74
	108	진 도	642	167	26.01	864	210	24.31	1,662	317	19.07	1,078	64.86	267	45.72
	109	진도진길	523	137	26.20	539	121	22.45	1,049	338	32.22	255	24.31	130	16.37
순천	110	금 당	1,196	382	31.94	1,319	442	33.51	3,976	1,546	38.88	1,236	31.09	540	19.71
	111	매곡동	2,286	628	27.47	2,212	711	32.14	4,631	698	15.07	1,315	28.40	650	19.60
	112	상 사	214	70	32.71	222	64	28.83	360	60	16.67	68	18.89	78	26.71
	113	서 면	338	167	49.41	334	170	50.90	449	142	31.63	38	8.46	130	31.63
	114	연향동	2,218	255	11.50	2,237	286	12.78	3,897	898	23.04	710	18.22	650	20.40
	115	저전동	1,766	298	16.87	1,762	513	29.11	4,221	368	8.72	1,461	34.61	660	23.91
	116	조곡동	1,590	276	17.36	1,560	477	30.58	3,112	877	28.18	1,066	34.25	460	22.48
	117	조례동	2,012	338	16.80	1,719	364	21.18	3,140	550	17.52	261	8.31	563	19.56
	118	신 대	661	142	21.48	743	177	23.82	894	200	22.37	12	1.34	230	26.08
	119	광 양	1,627	558	34.30	1,630	568	34.85	2,926	625	21.36	1,016	34.72	510	26.70
	120	광영동	1,761	374	21.24	1,761	451	25.61	3,460	730	21.10	1,384	40.00	404	19.46
	121	중 동	1,347	218	16.18	1,380	173	12.54	2,542	901	35.44	502	19.75	368	18.04
	122	구 례	531	214	40.30	558	206	36.92	1,668	233	13.97	495	29.68	274	23.36
여수	123	동산동	1,300	233	17.92	1,255	232	18.49	2,805	577	20.57	1,180	42.07	385	23.69
	124	문수동	2,953	322	10.90	3,010	443	14.72	3,628	361	9.95	679	18.72	640	21.70
	125	미평동	1,076	323	30.02	1,066	331	31.05	1,725	296	17.16	296	17.16	245	17.14
	126	서교동	1,990	287	14.42	1,998	584	29.23	3,341	718	21.49	888	26.58	630	25.68
	127	선원동	1,480	283	19.12	1,429	474	33.17	3,794	356	9.38	2,128	56.09	447	26.83
	128	소호동	1,317	303	23.01	1,324	317	23.94	1,907	324	16.99	428	22.44	372	25.15
	129	신기동	1,752	447	25.51	1,443	484	33.54	2,836	494	17.42	376	13.26	575	23.37
	130	울 촌	253	88	34.78	226	85	37.61	594	163	27.44	58	9.76	135	25.19
중 남 부	131	고 흥	624	150	24.04	560	182	32.50	1,235	351	28.42	234	18.95	196	19.58
	132	녹 동	1,070	376	35.14	1,138	374	32.86	1,746	334	19.13	292	16.72	289	19.88
	133	도 화	140	68	48.57	136	86	63.24	278	46	16.55	64	23.02	71	33.18
	134	소록도	249	128	51.41	248	132	53.23	326	12	3.68	53	16.26	120	43.96
	135	대 덕	346	79	22.83	346	89	25.72	437	32	7.32	24	5.49	90	21.79
	136	장 흥	968	157	16.22	776	163	21.01	1,725	553	32.06	433	25.10	160	12.38
	137	벌 교	472	162	34.32	316	132	41.77	1,439	361	25.09	865	60.11	213	37.11
	138	보 성	1,164	294	25.26	1,189	264	22.20	1,866	956	51.23	162	8.68	282	16.55
계			192,497	40,184	20.88	196,107	46,137	23.53	363,697	86,024	23.65	100,961	27.76	58,361	22.21

VI. 신자단체 · 주일학교 / 1. 신심 · 사도직 단체

지구	번호	본당명	레지오마리아			포콜라레			빈첸시오아바오로회			한국성경새신봉사자협의회			자속적성체조배협회			성경새신		
			남	여	계	남	여	계	남	여	계	남	여	계	남	여	계	남	여	계
광주 광산 1	1	비아동	42	74	116				4	5	9									
	2	신창동	16	76	92				4	3	7		3	3					3	3
	3	쌍암동	79	136	215															
	4	임곡동	2	21	23															
	5	장덕동	37	90	127				12	4	16	1	3	4						
	6	하남동	7	44	51				7	4	11							3	7	10
	7	사거리	4	6	10															
	8	사 창	1	12	13															
	9	장 성	23	65	88				4	10	14									
광주 광산 2	10	신 동	23	94	117				27	70	97									
	11	우산동	5	18	23				5	8	13									
	12	운남동	82	135	217				5	7	12									
	13	원 동	27	88	115				4	6	10									
	14	월곡동	68	52	120				18	23	41									
	15	평 동	1	13	14															
	16	염 산							3	6	9				8	25	33			
	17	영 광	7	54	61				8	2	10									
	18	홍 농	8	11	19				3	2	5									
광주 남부	19	노대동	43	58	101				7	9	16									
	20	방림동	59	122	181				4	5	9									
	21	봉선동	81	163	244	2	20	22	3	5	8				1	20	21			
	22	봉선유안	18	51	69															
	23	봉선2동	36	69	105															
	24	월산동	19	54	73				5	9	14									
	25	주월동	42	88	130				12	7	19									
	26	진월동	77	117	194															
	27	효덕동	70	109	179				8	10	18									
광주 동부	28	계림동	50	85	135				15	28	43				1	5	6			
	29	남 동	30	105	135				6	11	17				2	16	18			
	30	산수동	38	96	134				10	11	21									
	31	지산동	27	74	101		4	4	6	6	12		1	1						
	32	학운동	23	76	99				1	4	5	1		1						
	33	호남동	14	44	58				7	2	9									
	34	능 주	8	22	30															
	35	화 순	31	86	117				5	1	6									
	36	문흥동	109	194	303				5	15	20									
광주 북부 1	37	본촌동																55	90	145
	38	서산동	49	109	158				4	3	7									
	39	양산동	46	84	130				7	10	17									
	40	오치동	54	130	184	1		1	4	10	14		2	2						
	41	곡 성	22	43	65															
	42	옥 과	10	19	29															
	43	담 양	19	74	93				3	2	5									
	44	대 치	14	27	41															
	45	창 평	15	28	43															

지구	번호	본당명	레지오마리아			포콜라레			빈첸시오아바오로회			한국성령새신봉사자협의회			지속적성체조배협회			성령새신		
			남	여	계	남	여	계	남	여	계	남	여	계	남	여	계	남	여	계
광주북부 2	46	임 동	51	162	213				11	4	15				1	21	22			
	47	북 동	35	134	169				1	8	9		1	1						
	48	동림동	36	70	106				3	7	10									
	49	두암동	43	122	165				1	10	11									
	50	삼각동	50	83	133	3	4	7												
	51	용봉동	61	136	197				7	2	9		3	3						
	52	운암동	100	215	315				2	4	6									
	53	증흥동	17	77	94				6	1	7	6	1	7		33	33			
광주서부	54	광천동	25	55	80				2	2	4	1	5	6						
	55	금호동	71	150	221				3	5	8				2	27	29			
	56	금호2동	42	133	175				34	21	55									
	57	농성동	40	103	143				5	7	12									
	58	쌍촌동	39	130	169				12	7	19				2	52	54			
	59	염주동	55	58	113				1	1	2				3	3	6			
	60	유촌동	10	43	53															
	61	치평동	25	85	110				5	1	6									
	62	풍암동	52	90	142				9	9	18									
	63	풍암운리	35	54	89															
	64	화정1동	18	31	49															
	65	화정3동							1	9	10									
	66	화정4동	28	68	96				9	4	13									
나주함평	67	금 암	7	17	24										4	21	25			
	68	나 주	19	67	86				5	12	17									
	69	남 평	5	21	26															
	70	노 안																		
	71	다 시	2	34	36															
	72	빛가람동	15	33	48															
	73	영산포	15	39	54															
	74	학다리	4	4	8															
	75	함 평	10	35	45				3	4	7									
	76	함평하상																		
	77	함평호영																		
목포무안	78	삼학도	38	99	137				4	5	9									
	79	옥암동	46	106	152				7	11	18									
	80	용당동	31	63	94				5	5	10									
	81	하 당	47	144	191				9	3	12									
	82	남 악	27	51	78															
	83	망 운	15	36	51															
	84	몽 탄	1	6	7															
	85	무 안	32	86	118				5	13	18									
	86	일 로	42	73	115				7	7	14				4	23	27			
	87	청 계																		
	88	독 천		3	3										1	8	9			
	89	삼 호	8	12	20															
목포신안	90	경 동	19	76	95				3	5	8									
	91	대성동	82	177	259				16	4	20	1	11	12	1	6	7			
	92	북교동	41	35	76		2	2	3	4	7									

지구	번호	본당명	레지오마리아			포콜라레			빈첸시오아바오로회			한국성령새신봉사자협의회			자속적성체조배협회			성령새신		
			남	여	계	남	여	계	남	여	계	남	여	계	남	여	계	남	여	계
목포 신안	93	산정동	14	46	60				5	6	11									
	94	연 동	38	83	121				3	7	10		5	5						
	95	연산동	9	16	25															
	96	신안석문																		
	97	신안인덕		15	15															
	98	신 의																		
	99	압해도																		
	100	자 은																		
	101	흑 산		18	18															
서남부	102	강 진	22	47	69															
	103	신 북		18	18															
	104	영 암	36	66	102															
	105	완 도	17	40	57															
	106	우수영	3	7	10															
	107	해 남							2	6	8									
	108	진 도	8	36	44				8	10	18									
	109	진도진길																		
순천	110	금 당	55	105	160				55	49	104									
	111	매곡동	48	88	136				2	10	12		6	6						
	112	상 사		14	14															
	113	서 면	9	24	33															
	114	연향동	60	109	169				4	5	9									
	115	저전동	45	183	228				13	9	22				9	78	87			
	116	조곡동	33	63	96				6	8	14									
	117	조례동	13	34	47															
	118	신 대	9	39	48				36	27	63									
	119	광 양	34	100	134				8	5	13	1	4	5	10	103	113			
	120	광영동	31	49	80															
	121	중 동	24	51	75				3	5	8									
	122	구 례	22	42	64															
여수	123	동산동	40	81	121															
	124	문수동	36	112	148															
	125	미평동	13	30	43															
	126	서교동	36	99	135				4	11	15		5	5						
	127	선원동	54	89	143				8	6	14	2	9	11	4	6	10			
	128	소호동	22	81	103				4	6	10	1	7	8				1	7	8
	129	신기동	43	82	125		12	12				2	8	10	1		1			
	130	울 촌																		
	131	고 흥																		
중남부	132	녹 동	3	62	65															
	133	도 화	4	9	13															
	134	소록도	15	14	29															
	135	대 덕		19	19															
	136	장 흥	9	43	52				4	4	8									
	137	별 교	8	41	49															
	138	보 성	14	36	50				4	6	10									
계			3,602	8,423	12,025	6	42	48	564	653	1,217	16	74	90	54	447	501	59	107	166

2. 신앙교육

지구	번호	본당명	꾸르실료			성서사도직			신앙강좌			피 정			혼인강좌			M.E			기타 교육		
			남	여	계	남	여	계	남	여	계	남	여	계	남	여	계	남	여	계	남	여	계
광주 광산 1	1	비아동		3	3	37	147	184				8	26	34	1	1	2				1	22	23
	2	신창동																					
	3	쌍암동	2	4	6	7	62	69	117	246	363	57	69	126	3	3	6	4	4	8	420	778	1,198
	4	임곡동	2	2	4							35	66	101	1	1	2				15	29	44
	5	장덕동	2	2	4	1		1				14	107	121	2	2	4						
	6	하남동	1	4	5							30	83	113							30	57	87
	7	사거리																					
	8	사 창							3	13	16												
	9	장 성		8	8				9	33	42	58	176	234	4	4	8	1	1	2	5	22	27
광주 광산 2	10	신 동	1	6	7	40	102	142				1	12	13	1	1	2	1	1	2	120	561	681
	11	우산동													1	1	2				174	251	425
	12	운남동		1	1							8	54	62	2	2	4	2	3	5			
	13	원 동		1	1				5	15	20	15	30	45	1		1				45	224	269
	14	월곡동										24	21	45	7	7	14	1	1	2			
	15	평 동													1	1	2				5	10	15
	16	염 산										25	71	96							5	36	41
	17	영 광		1	1							1	2	3							280	656	936
	18	홍 농	2	2	4				20	20	40							1	1	2	10	10	20
광주 남부	19	노대동	3	3	6							38	109	147	2	2	4				310	550	860
	20	방림동	2	6	8							220	570	790				2	2	4	175	845	1,020
	21	봉선동	2	4	6		2	2				21	73	94		2	2				48	104	152
	22	봉선유안	1	2	3				30	50	80	20	30	50	4	4	8	4	4	8	50	50	100
	23	봉선2동		2	2	72	384	456	240	374	614	64	156	220	2	2	4				84	189	273
	24	월산동		3	3	2	9	11							2	1	3						
	25	주월동		5	5							20	65	85	4	4	8						
	26	진월동	5	4	9				331	1,327	1,658	91	307	398	4	4	8				418	1,670	2,088
	27	효덕동	1	2	3				100	139	239	12	24	36	1	1	2	18	18	36			
광주 동부	28	계림동		2	2	10	40	50	200	600	800	100	280	380	3	3	6				25	220	245
	29	남 동		1	1							5	10	15	3	3	6	1	1	2			
	30	산수동	1	2	3	2	25	27	340	510	850	53	130	183	3	3	6	1	1	2			
	31	지산동		2	2		1	1				2	2	4				1	1	2	8	12	20
	32	학운동	1	2	3	10	50	60	325	634	959	40	55	95	5	5	10				55	158	213
	33	호남동	1	3	4								60	60	3	3	6						
	34	능 주		3	3					1	1	1		1	1	1	2	1	1	2	5	13	18
	35	화 순													1	1	2				250	426	676
광주 북부 1	36	문흥동	1	3	4	8	28	36				83	226	309	3	3	6	4	4	8	81	198	279
	37	본촌동	2	6	8	1,452	3,806	5,258	485	750	1,235	12	17	29	4	4	8				15	20	35
	38	서산동	3	4	7				180	300	480		80	80	6	6	12				30	270	300
	39	양산동	4	2	6							8	19	27	1	1	2				14	50	64
	40	오치동	3	4	7	22	174	196	140	403	543	49	164	213	3	3	6				162	463	625
	41	곡 성										81	135	216	3	3	6				96	194	290
	42	옥 과		1	1							7	12	19							30	48	78
	43	담 양		2	2	4	24	28		2	2	22	65	87	1	1	2				78	265	343
	44	대 치					1	1				4	8	12							1	1	2
	45	창 평							18	42	60										23	84	107

지구	번호	본당명	꾸르실료			성서사도직			신앙강좌			피 정			혼인강좌			M.E			기타 교육		
			남	여	계	남	여	계	남	여	계	남	여	계	남	여	계	남	여	계	남	여	계
광주 북부 2	46	임 동	1	4	5	2	27	29	1	1	2	50	160	210	3	4	7				70	300	370
	47	북 동	2	2	4				70	120	190	80	170	250	2	2	4						
	48	동림동				2	13	15				5	67	72	8	8	16	3	3	6	600	2,000	2,600
	49	두암동	1	1	2				85	260	345	5	18	23	6	6	12	1	1	2			
	50	삼각동	2		2	3	2	5	4	5	9	16	17	33	11	11	22				35	74	109
	51	용봉동	5	5	10	74	250	324	665	1,085	1,750	2	61	63				1	1	2	262	388	650
	52	운암동	1	3	4	60	155	215	37	60	97	30	71	101	21	21	42	4	4	8	100	1,080	1,180
	53	중흥동	1		1				43	149	192	40	134	174	2	2	4				14	22	36
광주 서부	54	광천동	1	1	2	1	1	2	1	4	5	65	100	165	4	4	8				1		1
	55	금호동	2	4	6	20	148	168	107	189	296	212	410	622	2	2	4	1	1	2	20	148	168
	56	금호2동	2	2	4	2	71	73	1	7	8	46	69	115							173	322	495
	57	농성동	2	1	3		4	4	5	19	24	57	150	207		3	3				321	598	919
	58	쌍촌동		2	2	5	55	60				8	26	34	6	6	12				42	86	128
	59	염주동	1	3	4	5	20	25	10	25	35	5	10	15	7	7	14	1	1	2	26	47	73
	60	유촌동	4	4	8								30	30	6	6	12				4	35	39
	61	치평동	2	1	3							25	53	78	12	12	24						
	62	풍암동	3	6	9				5	10	15	12	40	52	4	4	8	1	1	2		5	5
	63	풍암운리	2		2													2	2	4			
	64	화정1동	1		1																		
	65	화정3동	1	1	2		2	2				26	93	119	1	1	2				425	657	1,082
	66	화정4동		1	1		2	2													57	74	131
나주 함평	67	금 암		1	1							33	97	130									
	68	나 주							106	214	320	660	1,322	1,982	1	1	2						
	69	남 평																					
	70	노 안																					
	71	다 시				3	6	9				20	35	55				1	1	2			
	72	빛가람동										9	13	22									
	73	영산포	2		2	2	10	12				16	50	66	1	1	2				102	208	310
	74	학다리																					
	75	함 평	2	2	4							50	174	224	2	2	4						
	76	함평하상																					
	77	함평호영																					
목포 무안	78	삼학도		2	2		3	3													40	159	199
	79	옥암동	2	3	5	15	24	39	15	36	51	60	170	230	3	3	6	2	2	4			
	80	용당동	2	1	3				48	82	130	18	40	58							280	800	1,080
	81	하 당	3	2	5	8	18	26					26	26				1	1	2			
	82	남 악		2	2				1	17	18	9	26	35	2	2	4						
	83	망 운		1	1																		
	84	몽 탄		1	1																		
	85	무 안				110	315	425				180	430	610	1	1	2						
	86	일 로		1	1		8	8	40	90	130	14	16	30	1	1	2	1	1	2	1	4	5
	87	청 계	2	4	6																		
	88	독 천													2	2	4				1		1
	89	삼 호		2	2																		
목포 신안	90	경 동		1	1													2	2	4	17	281	298
	91	대성동	1	2	3	26	242	268	50	103	153	195	400	595	3	2	5				230	779	1,009
	92	북교동		2	2	9	31	40				33	71	104	4	4	8				694	1,422	2,116

지구	번호	본당명	꾸르실료			성서사도직			신앙강좌			피 정			혼인강좌			M.E			기타 교육		
			남	여	계	남	여	계	남	여	계	남	여	계	남	여	계	남	여	계	남	여	계
목포 신안	93	산정동	1		1																		
	94	연 동	1		1	4	69	73				40	65	105	1	1	2						
	95	연산동		7	7	1	3	4				3	9	12									
	96	신안석문							15	25	40	90	390	480									
	97	신안인덕																					
	98	신 의																					
	99	압해도																					
	100	자 은																					
	101	흑 산																					
서남부	102	강 진	2	4	6		5	5				200	390	590	1	1	2	2	2	4	35	84	119
	103	신 북											31	31									
	104	영 압		2	2							65	70	135							30	40	70
	105	완 도													1	1	2						
	106	우수영		2	2																		
	107	해 남		1	1							10	35	45									
	108	진 도																					
	109	진도진길	1	1	2																		
순천	110	금 당	1	1	2	146	421	567	288	721	1,009	75	172	247				3	3	6	36	118	154
	111	매곡동	2	2	4													1	1	2			
	112	상 사																			7	14	21
	113	서 면	4	5	9	8	27	35				60	140	200				3	3	6	1	1	2
	114	연향동		3	3	10	100	110	30	90	120	70	145	215	3	3	6				270	722	992
	115	저전동		1	1										1	1	2						
	116	조곡동				40	280	320				10	30	40	3	3	6						
	117	신 대	2	4	6							10	15	25				4	4	8	7		7
	118	조례동							30	47	77							5	5	10			0
	119	광 양		4	4				50	150	200		5	5	2	2	4				10	50	60
	120	광영동	2	1	3				310	940	1,250	60	135	195	2		2					540	540
	121	중 동					14	14				55	112	167				2	2	4			
	122	구 례	1	2	3	1	1	2					4	4				1	1	2			
여수	123	동산동				1	2	3				387	699	1,086									
	124	문수동	2	1	3				5	39	44	10	35	45							30	90	120
	125	미평동											6	6							1	3	4
	126	서교동										58	40	98	2	2	4	2	2	4	7	12	19
	127	선원동	1		1	17	129	146				4	6	10	1	1	2						
	128	소호동		4	4	3	96	99	56	93	149	55	80	135	2	2	4				213	319	532
	129	신기동	3	5	8		17	17	71	141	212	38	56	94	1	1	2	1	1	2			
	130	울 춘																					
중남부	131	고 흥																					
	132	녹 동							5	27	32		12	12	1	1	2				15	60	75
	133	도 화										14	22	36									
	134	소록도																					
	135	대 덕																					
	136	장 흥		2	2				70	120	190										35	73	108
	137	별 교	4	8	12							10	40	50	2	2	4				6	4	10
	138	보 성	1	2	3																200	520	720
계			117	233	350	2,245	7,426	9,671	4,767	10,328	15,095	4,534	10,607	15,141	221	222	443	87	88	175	7,486	20,625	28,111

3. 주일학교

지구	번호	본당명	초등부				중등부				고등부			
			교사수	학생수			교사수	학생수			교사수	학생수		
				남	여	계		남	여	계		남	여	계
광주 광산 1	1	비아동	5	5	21	26	5	4	10	14		5	3	8
	2	신창동	10	31	38	69	5	11	12	23	3	16	13	29
	3	쌍암동	9	40	45	85	4	18	17	35	4	11	7	18
	4	임곡동	1	1	6	7		2	1	3				
	5	장덕동	12	76	64	140	7	17	12	29		7	9	16
	6	하남동	6	20	38	58	1	3	2	5		2	4	6
	7	사거리		4	1	5			3	3		1	1	2
	8	사 창	2	15	17	32		1	2	3			1	1
	9	장 성	4	13	14	27	1	4	8	12	1	2	7	9
광주 광산 2	10	신 동	5	17	10	27	1	5	2	7	2	1	5	6
	11	우산동	2				2		1	1	1	2	2	4
	12	운남동	7	46	54	100	3	12	14	26	2	10	12	22
	13	원 동	5	14	15	29	3	5	7	12	4	3	5	8
	14	월곡동	6	43	32	75	3	7	11	18	3	3	5	8
	15	평 동	1	2	6	8		1		1		1	2	3
	16	염 산		1	2	3			1	1				
	17	영 광	2	15	15	30	1	10	11	21	1	6	7	13
	18	홍 농	1	1	4	5	1	1	1	2		1		1
광주 남부	19	노대동	5	26	28	54	2	3	5	8	1	5	5	10
	20	방림동	10	38	32	70	5	14	16	30	4	9	5	14
	21	봉선동	10	19	26	45	5	3	7	10	2	2	3	5
	22	봉선유안	2	14	15	29	2	5	14	19				
	23	봉선2동	9	40	44	84	5	16	19	35	2	6	9	15
	24	월산동	3	8	9	17	1	4	4	8				
	25	주월동	2	5	5	10	1	4	13	17		1	4	5
	26	진월동	8	24	25	49	2	20	15	35	2	15	15	30
	27	효덕동	7	24	26	50	2	7	10	17	1	6	7	13
광주 동부	28	계림동	4	13	12	25	3	5	7	12	3	6	4	10
	29	남 동	2	10	30	40	1	3	8	11	1	3	6	9
	30	산수동	7	28	23	51	3	9	10	19	3	6	11	17
	31	지산동	8	13	12	25	2	12	10	22	2	2	3	5
	32	학운동	5	16	17	33	2	5	5	10	2	1	2	3
	33	호남동	1	5	9	14	1	6	2	8		3	3	6
	34	능 주	2	9	8	17			1	1				
	35	화 순	6	26	23	49	4	5	6	11	4	10	3	13
광주 북부 1	36	문흥동	7	30	46	76	3	30	19	49	2	11	4	15
	37	본촌동	10	33	41	74	1	21	18	39	1	2	13	15
	38	서산동	5	8	17	25	1	2	4	6	1	2	2	4
	39	양산동	7	22	51	73	3	19	16	35	1	7	6	13
	40	오치동	6	22	7	29	3	20	13	33	3	14	4	18
	41	곡 성	2	9	4	13	1	1	1	2		1		1
	42	옥 과		1	2	3		2	5	7		3	2	5
	43	담 양	4	14	15	29	1	8	4	12		4	6	10
	44	대 치	1	10	8	18								
	45	창 평												

지구	번호	본당명	초등부				중등부				고등부			
			교사수	학생수			교사수	학생수			교사수	학생수		
				남	여	계		남	여	계		남	여	계
광주북부 2	46	임 동	3	14	14	28		3		3		4	1	5
	47	북 동		3	1	4		2	3	5			2	2
	48	동림동	5	15	15	30	2	6	6	12	1	6	1	7
	49	두암동	8	17	23	40	3	9	12	21	3	8	12	20
	50	삼각동	11	35	45	80	6	15	20	35	3	10	6	16
	51	용봉동	4	14	22	36	5	19	16	35	4	18	17	35
	52	운암동	6	56	45	101	2	5	10	15	1	5	2	7
	53	중흥동	1	18	15	33	1	6	6	12	1	6	2	8
광주서부	54	광천동	3	11	4	15	2	7	5	12	2	5	3	8
	55	금호동	11	29	42	71	3	13	19	32	2	4	10	14
	56	금호2동	8	51	67	118	3	33	28	61	3	9	16	25
	57	농성동	7	14	10	24	4	1	1	2		2	2	4
	58	쌍촌동	8	26	25	51	6	15	14	29	2	2	2	4
	59	염주동	5	17	25	42	2	8	8	16	2	7	3	10
	60	유촌동	7	19	20	39	1	11	8	19	1	6	14	20
	61	치평동	6	29	44	73	6	14	19	33		10	7	17
	62	풍암동	9	53	53	106	2	17	23	40	2	16	9	25
	63	풍암운리												
	64	화정1동	3	3		3	3	2	1	3	3	3	4	7
	65	화정3동	5	14	15	29	3	10	6	16	1	7	4	11
	66	화정4동	4	8	13	21	1	1	5	6	1	4	2	6
나주함평	67	금 암		6	1	7		2	1	3				
	68	나 주	2	17	15	32	2	8	3	11	1	2		2
	69	남 평												
	70	노 안	1	2	6	8		1	4	5			3	3
	71	다 시												
	72	빛가람동												
	73	영산포	1		5	5	1	2	5	7		2	5	7
	74	학다리												
	75	함 평	3	7	6	13	2	7	5	12		11	9	20
	76	함평하상												
	77	함평호영												
목포무안	78	삼학도	2	10	11	21		4	2	6		3	5	8
	79	옥암동	8	39	56	95	3	15	21	36	4	21	23	44
	80	용당동	6	27	26	53	4	10	5	15	2	7	5	12
	81	하 당	9	25	29	54	4	12	11	23	5	8	9	17
	82	남 악	9	49	42	91	3	9	10	19	2	6	9	15
	83	망 운		1	1	2		3		3		1		1
	84	몽 탄												
	85	무 안		13	15	28	3	6	7	13				
	86	일 로	5	9	7	16	1		4	4	1	2	3	5
	87	청 계	3	7	7	14	1	6	2	8	1	2	7	9
	88	독 천												
	89	삼 호	3	6	4	10								
목포신안	90	경 동												
	91	대성동	11	57	33	90	4	22	18	40	5	10	13	23
	92	북교동	4	15	11	26	2	3	6	9	3	4	7	11

지구	번호	본당명	초등부				중등부				고등부			
			교사수	학생수			교사수	학생수			교사수	학생수		
				남	여	계		남	여	계		남	여	계
목포 신안	93	산정동												
	94	연 동	2	11	10	21	1	3	8	11				
	95	연산동	1	20	12	32	1	2	8	10	1	5		5
	96	신안석문												
	97	신안인덕												
	98	신 의	1	2	4	6								
	99	압해도												
	100	자 은	1	2	4	6		1	1	2				
	101	흑 산												
서 남 부	102	강 진	5	18	23	41	2	13	6	19	2	4	2	6
	103	신 북	2	7	11	18								
	104	영 압	3	20	19	39	1	20	20	40	1	19	13	32
	105	완 도	6	31	28	59	3	8	5	13	3	6	7	13
	106	우수영	1	2	1	3		2	2	4		2		2
	107	해 남	5		5	5	2		2	2	2		2	2
	108	진 도	1	13	5	18	1	3	1	4	1	4	1	5
	109	진도진길	1	7	1	8	2	2	3	5		2	1	3
순천	110	금 당	7	33	48	81	1	11	20	31	1	2	6	8
	111	매곡동	7	15	26	41	3	8	12	20	2	9	14	23
	112	상 사			1	1								
	113	서 면	1	7	9	16	1	2	1	3		1	4	5
	114	연향동	7	23	26	49	2	13	24	37	2	19	23	42
	115	저전동	4	15	4	19	2	5	2	7	1	3	1	4
	116	조곡동	6	10	18	28	3	4	12	16	3	8	3	11
	117	조례동	7	35	34	69	2	15	13	28	1	7	5	12
	118	신 대	5	41	37	78	1	5	5	10	1	3	4	7
	119	광 양	6	16	20	36	1	10	6	16	2	6	8	14
	120	광영동	9	18	27	45	2	6	8	14	2	6	7	13
	121	중 동	6	20	24	44	2	11	11	22	2	5	3	8
	122	구 례	2	9	7	16		2	4	6		1		1
여수	123	동산동	2	6	14	20	1	4	6	10	1	14	6	20
	124	문수동	3	19	21	40	2	8	3	11	1		4	4
	125	미평동	2	11	10	21	1	5	6	11	1	3	3	6
	126	서교동	4	11	8	19	1	6	4	10	2	10	7	17
	127	선원동	9	29	16	45		9	15	24		9	12	21
	128	소호동	6	20	17	37	4	11	9	20	1	9	5	14
	129	신기동	5	21	24	45	2	10	14	24	2	4	6	10
	130	울 촌												
중 남 부	131	고 흥			7	7			1	1				
	132	녹 동	2		6	6	2	1		1	1		3	3
	133	도 화												
	134	소록도	1	1	2	3								
	135	대 덕	1	2	1	3						2		2
	136	장 흥	1	13	12	25	1	7	8	15		3	3	6
	137	벌 교	1	5	8	13		5		5	1	3	3	6
	138	보 성	6	8	17	25	1	6	5	11	1	5	4	9
계			531	2,068	2,257	4,325	224	850	906	1,756	150	575	577	1,152

4. 주일학교 대상자 연령별 구분

지구	번호	본당명	7-9세			10-12세			13-15세			16-18세		
			남	여	계	남	여	계	남	여	계	남	여	계
광주 광산 1	1	비아동	12	11	23	11	26	37	19	25	44	56	45	101
	2	신창동	34	31	65	47	42	89	60	50	110	69	57	126
	3	쌍암동	36	35	71	63	51	114	64	56	120	80	79	159
	4	임곡동				1	3	4	2	3	5		1	1
	5	장덕동	59	46	105	69	74	143	52	62	114	42	62	104
	6	하남동	31	32	63	40	34	74	28	27	55	21	36	57
	7	사거리	1		1	2		2	1	2	3	1	3	4
	8	사 창	12	11	23	13	10	23	5	6	11	5	3	8
	9	장 성	11	16	27	6	8	14	10	13	23	19	17	36
광주 광산 2	10	신 동	11	11	22	24	16	40	15	21	36	27	32	59
	11	우산동	5	6	11	7	5	12	7	6	13	10	12	22
	12	운남동	41	36	77	44	60	104	54	66	120	81	67	148
	13	원 동	2	6	8	12	9	21	5	7	12	3	5	8
	14	월곡동	10	13	23	33	19	52	7	11	18	3	5	8
	15	평 동	1	3	4	1	3	4	1		1	1	2	3
	16	염 산	1	2	3		3	3	4	1	5		3	3
	17	영 광	9	7	16	12	16	28	10	15	25	13	13	26
	18	홍 농	5	7	12	2	7	9	17	6	23	20	19	39
광주 남부	19	노대동	29	21	50	25	31	56	30	30	60	29	22	51
	20	방림동	34	23	57	28	29	57	38	38	76	28	41	69
	21	봉선동	14	16	30	7	8	15	3	7	10	2	3	5
	22	봉선유안	11	7	18	16	14	30	19	16	35	30	33	63
	23	봉선2동	36	34	70	52	46	98	54	61	115	57	57	114
	24	월산동	6	5	11	2	4	6	4	4	8			
	25	주월동	2		2	3	4	7	3	8	11	2	10	12
	26	진월동	21	26	47	25	25	50	29	33	62	36	41	77
	27	효덕동	21	20	41	24	11	35	21	19	40	23	18	41
광주 동부	28	계림동	18	11	29	17	16	33	16	18	34	40	27	67
	29	남 동	13	8	21	14	11	25	15	11	26	19	19	38
	30	산수동	15	15	30	23	13	36	37	27	64	33	42	75
	31	지산동	4	4	8	15	7	22	16	16	32	18	67	85
	32	학운동	13	16	29	22	25	47	21	22	43	31	39	70
	33	호남동	7	7	14	6	9	15	12	13	25	13	7	20
	34	능 주	6	6	12	6	4	10	4	2	6	1	5	6
	35	화 순	12	14	26	14	9	23	5	6	11	10	3	13
광주 북부 1	36	문흥동	27	37	64	41	38	79	39	47	86	54	57	111
	37	본촌동	9	13	22	23	29	52	17	22	39	2	13	15
	38	서산동	5	4	9	3	12	15	2	1	3	2	3	5
	39	양산동	8	12	20	12	27	39	20	26	46	8	5	13
	40	오치동	24	17	41	46	30	76	56	34	90	76	53	129
	41	곡 성	8	3	11	11	6	17	9	9	18	23	11	34
	42	옥 과	1	1	2	2	6	8	8	5	13	11	1	12
	43	담 양	7	6	13	7	9	16	8	4	12	4	6	10
	44	대 치	10	8	18	9	4	13	1		1	9	4	13
	45	창 평	4	1	5	3		3	1	1	2	4	4	8

지구	번호	본당명	7-9세			10-12세			13-15세			16-18세		
			남	여	계	남	여	계	남	여	계	남	여	계
광주 북부 2	46	임 동	30	19	49	19	27	46	36	17	53	55	28	83
	47	북 동	62	50	112	17	11	28	14	7	21	9	15	24
	48	동림동	9	6	15	6	9	15	6	6	12	6	1	7
	49	두암동	5	12	17	12	11	23	9	12	21	8	12	20
	50	삼각동	40	26	66	57	51	108	65	62	127	122	68	190
	51	용봉동	19	21	40	30	28	58	36	34	70	64	60	124
	52	운암동	17	16	33	33	21	54	11	18	29	5	2	7
	53	중흥동	10	9	19	13	10	23	24	22	46	22	12	34
광주 서부	54	광천동	9	10	19	11	7	18	16	10	26	17	21	38
	55	금호동	25	37	62	28	34	62	37	30	67	45	38	83
	56	금호2동	28	27	55	47	39	86	55	58	113	90	96	186
	57	농성동	4	3	7	8	6	14	3	2	5	2	2	4
	58	쌍촌동	17	14	31	30	22	52	29	46	75	52	43	95
	59	염주동	12	20	32	18	17	35	22	20	42	33	27	60
	60	유촌동	5	4	9	14	16	30	11	8	19	6	14	20
	61	치평동	27	29	56	38	42	80	37	47	84	49	55	104
	62	풍암동	43	46	89	59	48	107	78	69	147	90	85	175
	63	풍암우리	12	23	35	17	18	35	21	16	37	20	20	40
	64	화정1동	5	8	13	8	5	13	14	5	19	14	19	33
	65	화정3동	3	5	8	15	11	26	13	14	27	17	19	36
	66	화정4동	7	12	19	12	11	23	20	18	38	32	32	64
나주 합평	67	금 암	1		1	1	1	2	5	1	6	1		1
	68	나 주	9	7	16	17	12	29	26	13	39	29	20	49
	69	남 평	3	6	9	6	3	9	7	8	15	8	9	17
	70	노 안				2	6	8	1	4	5		3	3
	71	다 시	3		3	4	4	8	3	4	7	4	5	9
	72	빛가람동	28	31	59	26	28	54	18	21	39	22	24	46
	73	영산포	4	4	8	3	5	8	10	5	15	13	11	24
	74	학다리												
	75	합 평	6	6	12	7	5	12	15	9	24	22	11	33
	76	합평하상				7	2	9	5	5	10	6	8	14
목포 무안	77	합평호영												
	78	삼학도	13	8	21	18	10	28	12	13	25	20	23	43
	79	옥암동	35	37	72	55	50	105	74	79	153	120	102	222
	80	용당동	22	19	41	27	28	55	27	24	51	22	29	51
	81	하 당	22	25	47	35	34	69	32	42	74	69	65	134
	82	남 악	45	34	79	39	24	63	40	44	84	47	41	88
	83	망 운				1	1	2	3		3	1		1
	84	몽 탄				2	2	4	2	1	3	1		1
	85	무 안	13	10	23	14	16	30	18	13	31	19	29	48
	86	일 로	7	3	10	2	4	6		4	4	2	3	5
	87	청 계	3	2	5	4	4	8	5	2	7	4	8	12
	88	독 천	1		1	3	2	5	1		1		4	4
목포 신안	89	삼 호	10	7	17	6	13	19	9	14	23	17	23	40
	90	경 동	4	5	9	6	4	10	2	17	19	12	14	26
	91	대성동	29	25	54	38	30	68	62	56	118	57	86	143
	92	북교동	8	8	16	9	10	19	13	17	30	12	19	31

지구	번호	본당명	7-9세			10-12세			13-15세			16-18세		
			남	여	계	남	여	계	남	여	계	남	여	계
목포 신안	93	산정동	4	2	6	6		6	3	1	4	6	6	12
	94	연 동	13	6	19	13	14	27	10	20	30	13	22	35
	95	연산동	19	11	30	9	17	26	8	16	24	18	4	22
	96	신안석문												
	97	신안인덕		1	1		1	1	2	1	3	1	2	3
	98	신 의	2	2	4	2		2						
	99	압해도												
	100	자 은	2	1	3	2	3	5						
	101	흑 산												
서남부	102	강 진	8	15	23	10	8	18	13	6	19	4	2	6
	103	신 북				7	11	18						
	104	영 압	15	8	23	5	11	16	8	12	20	31	21	52
	105	완 도	12	10	22	14	17	31	10	10	20	20	28	48
	106	우수영	1		1	1		1	2	3	5	2		2
	107	해 남	17	14	31	17	14	31	16	14	30	49	40	89
	108	진 도	9	6	15	8	2	10	6	3	9	7	8	15
	109	진도진길	2	1	3	5		5	2	3	5	2	1	3
순천	110	금 당	28	29	57	33	43	76	47	62	109	81	71	152
	111	매곡동	12	12	24	14	18	32	21	28	49	23	27	50
	112	상 사	2		2	1	3	4	4	1	5	2	1	3
	113	서 먼	5	3	8	1	3	4	2	3	5	5	5	10
	114	연향동	17	18	35	21	17	38	26	35	61	61	35	96
	115	저전동	19	12	31	22	20	42	22	19	41	30	27	57
	116	조곡동	19	13	32	13	16	29	18	20	38	25	16	41
	117	조례동	35	40	75	40	33	73	30	46	76	60	57	117
	118	신 대	22	16	38	30	33	63	18	17	35	15	9	24
	119	광 양	14	7	21	16	14	30	23	21	44	32	33	65
	120	광영동	13	23	36	18	17	35	16	15	31	29	33	62
	121	중 동	22	20	42	23	23	46	28	31	59	39	40	79
	122	구 례	3	1	4	6	6	12	2	4	6	1		1
여수	123	동산동	6	14	20	13	9	22	9	16	25	23	25	48
	124	문수동	14	18	32	15	13	28	22	14	36	23	32	55
	125	미평동	10	12	22	13	21	34	23	19	42	29	25	54
	126	서교동	17	19	36	11	13	24	17	16	33	30	21	51
	127	선원동	21	11	32	33	28	61	30	34	64	53	60	113
	128	소호동	11	10	21	19	21	40	21	30	51	38	35	73
	129	신기동	20	10	30	23	27	50	23	19	42	34	17	51
	130	울 촌	1	2	3	2	2	4	4	1	5	4	3	7
중남부	131	고 흥	3	3	6	3	4	7	2	2	4	2	2	4
	132	녹 동		2	2		6	6	1		1		3	3
	133	도 화	1		1		3	3	1		1	2	1	3
	134	소록도	1		1					2	2			
	135	대 덕		5	5	2	2	4	4	2	6	12	11	23
	136	장 흥	16	14	30	14	12	26	19	17	36	19	26	45
	137	별 교	2	6	8	5	3	8	8	5	13	6	9	15
	138	보 성	5	4	9	4	14	18	20	16	36	27	17	44
계			1,744	1,643	3,387	2,161	2,077	4,238	2,337	2,358	4,695	3,140	3,033	6,173

VII. 교육기관

1. 유치원

번호	본당명	유치원명	교 사										원아수				
			성직자 · 수도자			신 자			미신자			계	신 자		미신자		계
			신부	수사	수녀	남	여	계	남	여	계		남	여	남	여	
1	임 동	임동 현대유치원					6	6		12	12	18	26	42	61	66	195
2	계림동	프란치스카유치원	1		2		3	3		3	3	6	5	4	35	27	71
3	남 동	소화유치원	1		1		4	4	2	2	4	8	10	7	19	22	58
4	월산동	월산 성모유치원			1		2	2		1	1	3	10	9	13	17	49
5	경 동	목포 성모유치원			1	1	8	9				9	17	20	28	19	84
6	산정동	목포 성심유치원			1		2	2		2	2	4	12	14	24	20	70
7	저전동	순천 성모유치원	1		1	1	7	8		4	4	12	22	25	29	32	108
8	서교동	성모유치원			1		3	3		1	1	4	7	5	10	12	34
9	녹 동	성바오로유치원	1		1		5	5	1	1	2	7	1	7	23	17	48
10	보 성	별밭유치원	1		1					3	3	3	3	5	23	21	52
11	장 흥	유치원	휴원														
12	장 성	장성 성모유치원			1		8	8	1		1	9	7	3	44	31	85
13	화 순	요셉유치원	1		1		2	2	1	3	4	6	9	11	23	19	62
14	까리파스	성모유치원(나주)			3	1	4	5	1	7	8	13	7	11	57	51	126
15	까리파스	까리파스유치원			4		12	12		4	4	16	27	39	91	55	212
16	예수수도회	성모 남해유치원			3		1	1		2	2	3	13	13	25	28	79
계		15개	6		22	3	67	70	6	45	51	121	176	215	505	437	1,333

2. 대학 / 초 · 중 · 고등학교

구 분 학 교 명	교 사(교수)								학 생					직 원			2018 졸 업 자	교 실 수	
	남				여				계	신자		미신자		계	남	여			계
	신 부	수 사	신 자	미 신 자	수 녀	신 자	미 신 자	남		녀	남	녀							
광주가톨릭대학교	15				1			16	99	6			105	7	20	27	11	10	
목포가톨릭대학교	5	0	2	1		7	5	20	12	117	62	321	512	6	17	23	143	26	
살레시오고등학교	3	1	32	12		9	2	59	142	*	696	*	838	6	2	8	311	27	
살레시오여자고등학교			20	6	7	15	7	55		155		613	768	9	6	15	326	49	
목포마리아회고등학교	3		30	7		4	3	47	31		199		230	1	3	4	230	23	
성요셉상호문화고등학교(대안)			1	1	5	1		8	2	1	3	3	9	2	2	4		40	
돈보스코학교(대안)	2		6	1		4	1	14			26	48	74	2	4	6	74	8	
살레시오중학교	1	1	22	11				35	73	*	365	*	438	6	2	8	162	32	
살레시오여자중학교			1	5	3	9		18	*	38	*	148	186				79	18	
살레시오초등학교			11	3	8	10	11	43	98	90	173	190	551	5	14	19	94	18	
은혜학교			12	5	4	14	27	62	10	5	107	51	173	9	6	15	24	60	
계	29	2	137	52	28	73	56	377	467	412	1,631	1,374	3,884	53	76	129	1,454	311	

VIII. 사 업

1. 의료사업

구 분 병 원 명	병원거주 성직·수도자			의사					간호사			직원			침 대 수	치료환자 (외래·입원)
				남		여		계								
	신부	수사	수녀	신자	미신자	신자	미신자		신자	미신자	계	남	여	계		
성가롤로 병원	1		28	25	64	7	9	105	76	395	471	52	75	127	588	429,312
천주의성요한 병원		1		1	4			5	13	17	30	24	30	54	78	54,395
천주의성요한 의원	1	1		1	2	1	2	6	7	9	16	8	19	27	20	235,330
계	2	2	28	27	70	8	11	116	96	421	517	84	124	208	686	719,037

2. 사회사업

구분	기관명	연이용(수용)인원			종사자			운영단체	거주 성직/수도자		
		남	여	계	남	여	계		신부	수사	수녀
아 동 · 청 소 년	경애원	13,615	10,325	23,940	6	14	20	사회복지법인경애원			6
	노틀담 형제의집	20,075	11,315	31,390	7	21	28	사회복지법인경애원			3
	나자렛집(각화동)		19	19		7	7	살레시오수녀회			8
	나자렛집(비아동)		4,745	4,745		8	8	살레시오수녀회			5
	돈보스코 나눔의집(세하동)	7		7	1	1	2	살레시오수도회			
	돈보스코 나눔의집(신안동)	3,751		3,751	4	4	8	살레시오수도회	5	9	
	기쁜우리 지역아동센터	1,920	3,360	5,280		3	3	제마리아의전교자판타스수녀회			1
	예로니모 지역아동센터	9	10	19		1	1	봉선동성당	2		2
	비아성가 지역아동센터	1,930	2,700	4,630		2	2	성가소비녀회인천관구			2
	임곡 지역아동센터	1,200	3,360	4,560	1	2	3	임곡동성당	1		
	사창 성모지역아동센터	3,872	3,146	7,018		2	2	광주구천주교유지재단			
	사거리 성가공부방	2,640	1,200	3,840		1	1	광주구천주교유지재단			2
	장성성모지역아동센터	2,016	2,904	4,920		2	2	광주구천주교유지재단			
	목포경애지역아동센터	768	4,674	5,442		3	3	사회복지법인 경애원			1
	성요셉 어린이집	15,840	10,560	26,400	1	21	22	(제)천주교까리따스수녀회			3
	씨튼 어린이집(광주)	10,320	9,360	19,680	1	12	13	사랑의 씨튼수녀회			1
	씨튼 어린이집(강진)	10,320	12,960	23,280	1	14	15	사랑의 씨튼수녀회			
	무안소화어린이집	11,760	7,920	19,680	1	11	12	광주구천주교유지재단			
	화순능주성모어린이집	4,800	6,720	11,520	1	7	8	광주구천주교유지재단			
	장흥군공립성모어린이집	7,296	6,144	13,440	1	11	12	광주구천주교유지재단			
	목포카리타스어린이집	9,600	9,300	18,900	1	13	14	광주구천주교유지재단			
	오치카리타스어린이집	8,880	10,800	19,680		12	12	가톨릭광주사회복지회			
	남구구립카리타스어린이집	14,160	13,440	27,600		22	22	가톨릭광주사회복지회			
	장성군공립성모어린이집	5,760	9,600	15,360	1	10	11	광주구천주교유지재단			
	별밭어린이집	5,040	4,080	9,120		9	9	광주구천주교유지재단			1
	행복학교36.5	1,680	1,440	3,120	1	2	3	가톨릭광주사회복지회			
	목포노티나무지역아동센터	2,745	1,830	4,575		2	2	가톨릭광주사회복지회			
	계	160,004	151,912	311,916	28	217	245		8	9	35

구 분	기관명	연이용(수용)인원						종사자			운영단체	거주 성직/수도자		
		남		여		계		남	여	계		신부	수사	수녀
		이용	수용	이용	수용	이용	수용							
노인 복지	성모 노인요양원			5,859	29	5,859	29	1	10	11	성모승천봉헌자회			2
	광주공원노인복지관	5,465		3,304		8,769		7	62	69	제)천주의성요한의료		1	
	나주시노인복지관	39,680	479	119,038	1,571	158,718	2,050	6	12	18	가톨릭광주사회복지회	1		
	나주까리파스노인복지센터	5,760	24	19,920	83	25,680	107	3	27	30	가톨릭광주사회복지회	1		
	성모제가 노인복지원	5,760	24	8,752	45	14,512	69	1	22	23	광주구천주교회유지재단			2
	성모노인요양원			9,244	25	9,244	25	2	15	17	광주구천주교회유지재단			1
	성심의집(양로원)				24		24				사랑의선교수녀회			7
	성요셉요양원			890	64	890	64	2	46	48	까리파스수녀회			5
	성요셉의집(무료급식소)	5,400	18	33,600	112	39,000	130	1	1	2	까리파스수녀회			1
	양지회관 무료급식소	3,000	25	5,500	45	8,500	70	3	17	20	복교동성당	1		
	예리고의집(양로원)			3,285	9	3,285	9		3	3	사회복지천주교인보회			2
	예수마음의집	2,555	7	16,790	46	19,345	53	1	16	17	가난한이들의작은자매회	1		8
	메니노인전문요양원	4,015	11	25,550	55	29,565	81	7	36	43	천주의성요한수도회		1	
	진도 카리타스노인복지센터	3,168	22	10,800	75	13,968	97	2	18	20	가톨릭광주사회복지회			
	꽃단지노인요양공동생활가정			3,285	9	3,285	9		6	6	가톨릭광주사회복지회			2
	천사의집			2,988	9	2,988	9		6	6	성모승천봉헌자수녀회			1
	프란치스코의집	765	13	2,295	67	3,060	80	8	52	60	프란치스코수도회	3	3	
	프란치스코의집 노인복지센터	4,032	28	9,792	68	13,824	96	2	14	16	프란치스코수도회			
	장성군효도노인복지센터	9,564	63	101,672	660	111,236	723	4	26	30	프란치스코수도회			
	카리타스제가노인복지센터	2,419	7	12,096	42	14,515	42	1	18	19	광주구천주교회유지재단			
함평군노인복지관	18,440	424	39,183	900	57,623	1,324	3	5	8	가톨릭광주사회복지회				
	계	110,023	1,145	433,843	3,938	543,866	5,091	54	412	466		7	5	31

구분	기관명	연이용(수용)인원			종사자			운영단체	거주 성직/수도자		
		남	여	계	남	여	계		신부	수사	수녀
지역 복지	목포종합사회복지관	48,312	137,504	185,816	6	13	19	광주구천주교회유지재단	1		
	상동종합사회복지관	33,405	70,805	104,210	3	7	10	광주구천주교회유지재단	1		
	오치종합사회복지관	64,060	83,216	147,276	6	6	12	가톨릭광주사회복지회			
	나주시노인복지관	64,223	128,446	192,669	8	11	19	가톨릭광주사회복지회	1		
	상리사회복지관	31,597	126,388	157,985	1	7	8	광주구천주교회유지재단			
		4,930	2,698	7,628	5	47	52	천주의성요한수도회		1	1
	계	246,527	549,057	795,584	29	91	120		3	1	1
여성 복지	성모의집	120	1,890	2,010		5	5	가톨릭광주사회복지회			1
	광산구건강가정다문화가족지원센터	4,128	14,448	18,576		17	17	가톨릭광주사회복지회			
	곡성군건강가정다문화가족지원센터	4,072	5,857	9,929	1	10	11	가톨릭광주사회복지회			
	강진군건강가정다문화가족지원센터	960	3,360	4,320		9	9	(재)사랑의 씨튼수녀회			2
	목포시다문화가족지원센터	1,354	5,619	6,973		11	11	광주구천주교회유지재단			
	진도군건강가정다문화가족지원센터	2,268	6,804	9,072		23	23	가톨릭광주사회복지회			
	장성군건강가정다문화가족지원센터	2,450	6,955	9,405		51	51	가톨릭광주사회복지회	1		
	계	15,352	44,933	60,285	1	126	127		1	0	3
자활 기관	목포지역자활센터	10,944	21,080	32,024	3	7	10	광주구천주교회유지재단			
	신안지역자활센터	5,568	10,368	15,936	1	25	26	광주구천주교회유지재단			
	계	16,512	31,448	47,960	4	32	36				

구분	기관명	연이용(수용)인원			종사자			운영단체	거주 성직/수도자		
		남	여	계	남	여	계		신부	수사	수녀
장애 인 복 지	바오로빌		1,680	1,680		6	6	백선사회봉사원			2
	시각장애인선교회	3,600	1,652	5,252				시각장애인선교회			
	막달레나의집	2,555		2,555	1	1	2	시각장애인선교회			
	평화의집	1,460		1,460	2		2	시각장애인선교회			
	하람이네	1,460		1,460	3		3	성모승천수도회			
	명도복지관	12,783	7,896	20,649	13	19	32	성골롬반복지재단			1
	명도자립센터	5,520	3,360	5,520	5	3	8	성골롬반복지재단			
	명도어린이집	14,640	6,720	21,360	5	43	48	성골롬반복지재단			
	명도복지관 주간보호센터	4,266	2,370	6,630	1	3	4	성골롬반복지재단			
	명도복지관 단기보호센터	146	87	233		6	6	성골롬반복지재단			
	명도복지관 일신그룹홈	948		948	1		1	성골롬반복지재단			
	성골롬반 그룹홈	237	1,422	1,659		2	2	성골롬반복지재단			
	명도사회서비스센터	26,711	15,690	42,401	8	99	107	성골롬반복지재단			
	백선바오로의집	10,950	9,420	10,950	9	23	32	샬트르성바오로수녀회			5
	바오로 일터	3,500	4,250	7,750	4	4	8	백선사회봉사원			2
	별밭공동체	2,238	1,700	3,938	1	7	8	가톨릭광주사회복지회			
	소화성가정		35	35	1	23	24	예수의소화수녀회			1
	소화누리	1,095	41,975	43,070	4	23	27	예수의소화수녀회			2
	소화아람일터	3,840	6,480	10,320	3	6	9	예수의소화수녀회			
	소화천사의집		18,615	18,615	2	31	33	예수의소화수녀회			1
	씨튼장애인직업재활센터	6,960	5,280	6,960	7	8	15	사랑의씨튼수녀회			2
	엠마우스복지관	105,767	81,763	105,767	26	14	40	사회복지무지개공동회	1		
	엠마우스보호작업장	3,600	5,040	8,640	6	3	9	사회복지무지개공동회			
	엠마우스공동생활가정	12	12	24		9	9	사회복지무지개공동회	1		
	엠마우스집	8,760	2,190	10,950	4	16	20	사회복지무지개공동회			
	엠마우스어린이집	8,160	4,320	12,480	1	24	25	사회복지무지개공동회			
	엠마우스 주간보호센터	2,594	910	3,504	2	3	5	사회복지무지개공동회			
	씨튼주간보호센터테레사의집	3,840	2,880	6,720	2	6	8	사랑의씨튼수녀회			1
	엠마우스일터	4,800	3,840	8,640	4	5	9	사회복지무지개공동회			
	엠마우스산업	8,400	1,200	9,600	7	7	14	사회복지무지개공동회			
	요한빌리지	4,320	6,240	4,320	2	5	7	천주의성요한수도회			
	작은예수의집	6,935		6,935	7	3	10	사회복지기쁜우리월드			
	광주카리타스 근로시설	4,320	2,160	6,480	4	1	5	가톨릭광주사회복지회			
	광주카리타스 보호작업장	4,284	2,244	6,528	5	2	7	가톨릭광주사회복지회			
	남구장애인종합복지관	31,030	37,925	68,955	5	18	23	가톨릭광주사회복지회			
	하람이네	4		4	1	1	2	성모승천수도회	1		
	계	299,735	279,356	579,091	146	424	570		3	0	17
의료 복지	호스피스 완화의료센터			5,671		11	11	천주의성요한수도회	1	13	14
	계			5,671		11	11		1	13	14

구분	기관명	연이용(수용)인원			종사자			운영단체	거주 성직/수도자		
		남	여	계	남	여	계		신부	수사	수녀
기타	광주구천주교공원묘원	15,500	35,900	51,400	3	1	4	광주구천주교공원묘원			
	전남하나센터	1,892	7,570	9,462	1	5	6	광주구천주교회유지재단	1		1
	목포이주민지원센터	6,240	2,880	9,120	1	1	2	가톨릭광주사회복지회	1		1
	순천이주민지원센터	402	1,447	1,849		1	1	가톨릭광주사회복지회	1		1
	안셀모의 집(쉼터)	1,825		1,825	1		1	가톨릭광주사회복지회	1		
	북학이탈주민지원센터	1,200	1,680	2,880		1	1	교구민족화해위원회	1		1
	시각장애인선교회	1,152	360	1,512	1		1	시각장애인선교회			
	계	28,211	49,837	78,048					5		4

3. 문화사업

번호	회 관 명	교육 횟수 및 참여 인원																연간총 이용인원			
		연수회		파정		신학 강좌		사상 강좌		학술 강좌		성서 강좌		교양 강좌		특별 강좌				기타	
		횟수	인원	횟수	인원	횟수	인원	횟수	인원	횟수	인원	횟수	인원	횟수	인원	횟수	인원	횟수	인원	횟수	인원
1	광주가톨릭평생교육원	191	20,085	25	4,061	55	1,389					156	7,900	2,697	44,558	76	8,199	951	63,939	4,151	150,131
2	광주가톨릭평화방송													6	412			1	1,174	7	1,586
3	목포가톨릭문화회관											33	924			49	1,519	9	225	91	2,668
4	목포선교100주년한국마리아기념관																		905		905
5	피아골피정집			96	3,344															96	3,344
6	아기사슴교육관	7	160	48	1,850													17	1,130	72	3,140
7	담양 대건센터	22	517	51	804															73	1,321
8	까리파스교육관	6	250	10	660	14	28			3	9	10	30	14	210		833			57	2,020
9	예수고난회 명상의집			65	3,330							4	280	4	85			48	1,680	121	5,375
10	노안성당청소년수련원																	16	1,010	16	1,010
11	글라렛 영성의집	4	117	61	1,551															65	1,668
12	살레시오 피정의집			41	1,129															41	1,129
13	재속프란치스코회관			6	253													110	5,413	116	5,666
14	순천 예수회영성센터			13	322															13	322
15	광주이주민회관	16	208	15	640													156	15,080	187	15,928
16	광주광역시청소년수련원																		71,543	-	71,543
17	이사벨레페 영성원			30	373															30	373
18	성모승천수녀회피정의집	1	21	9	187															10	208
19	화순베네딕도피정의집				331		176												763	-	1,270
계		247	21,358	470	18,835	69	1,593			3	9	203	9,134	2,721	45,265	125	10,551	1,308	162,862	5,146	269,607

4. 출판사업

출판물명		구 분	종 류	간행구분	발행부수	발행처
1	빛고을		교구 주보	주간	58,580	교구
2	어린이빛고을		어린이 주보	주간	6,500	교구
3	하늘지기		교구 소공동체 교육	월간	5,880	교구
4	신학전망		신학자료	계간	600	광주가톨릭대학교

