

2017 광주대학교 통계

2017. 12. 31. 현재

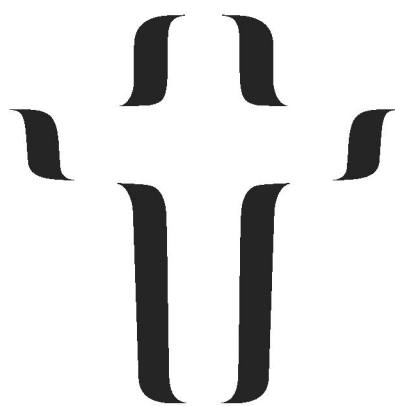

천주교 광주대학교

2017
광주대학교구 통계

2017. 12. 31. 현재

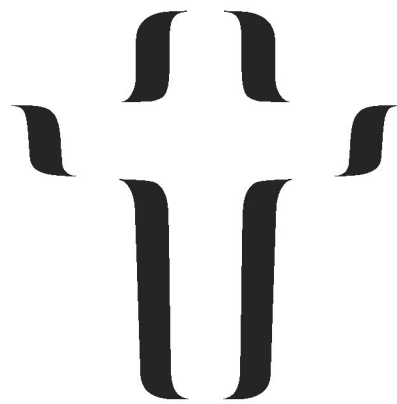

천주교광주대학교구

목 차

I. 개 황	3
1. 관할면적·총인구 및 신자총수	3
2. 시·군별 본당 및 공소 분포	3
3. 성직자·수도자	5
4. 신자 증감·총수	5
5. 연도별 교세 신장표 (10년)	5
6. 본당별 현황 (인구·신자·세대·신부·수녀·선교사·공소)	6
II. 신 자	10
1. 신자 총수증감	10
2. 신자 남녀 구분·증감	14
3. 신자 연령별 구분 (남자)	17
4. 신자 연령별 구분 (여자)	20
전년도(2016) 대비 증감	23
공소 신자수	24
III. 성직자대신학생	26
1. 성직자 소속 · 2. 성직자 소임 · 3. 성직자 연령	26
4. 대신학생 현황	27
IV. 수도자	30
1. 수도자 현황 단체별	30
(1) 교황청 설립 선교·수도회 (남자)	30
(2) 교황청 설립 수도회 (여자)	30
(4) 교구 설립 수도회 (여자)	31
평신도 선교사	31
V. 성 사	32
1. 세례	32
(1) 영세자 연령별 구분 (남자)	37
(2) 영세자 연령별 구분 (여자)	40
2. 혼인	43
3. 기타 / 견진·병자성사·첫영성체·고해성사 등	46
판공성사·냉담교우·주일미사 참여자 비율	49
VI. 신자단체주일학교	52
1. 신심·사도직 단체	52
2. 신앙교육	55
3. 주일학교	58
4. 주일학교 대상자 연령별 구분	61
VII. 교육기관	64
1. 유치원	64
2. 대학 / 초·중·고등학교	64
VIII. 사 업	65
1. 의료사업	65
2. 사회사업	65
3. 문화사업	68
4. 출판사업	68

※ 명칭과 순서는 천주교중앙협의회 통계 목록에 의함

1. 개황

1. 관할면적·총인구 및 신자총수

총 면 적	광주광역시	501.24km ²	12,820.04km ²
	전라남도	12,318.79km ²	

(단위: 명)

총 인 구	구 분	남	여	계
		광주광역시	725,295	738,475
	전라남도	948,290	948,134	1,896,424
	합계	1,673,585	1,686,609	3,360,194
신자총수	광주광역시	81,646	121,456	203,102
	전라남도	67,029	92,792	159,821
	합계	148,675	214,248	362,923
총인구수 대비 신자비율 (%)		8.88	12.70	10.80

2. 시·군별 본당 및 공소 분포

시·군별	인구수 (명)	면 적 (km ²)	본당수 (개)	공소수 (개)	신자 현황(명)			지역별 복음화율(%)
					본당 신자	공소 신자	신자 합계	
광주광역시	1,463,770	501.24	53	4	202,444	658	203,102	13.88
목포시	234,379	51.64	9	1	36,640	5	36,645	15.63
순천시	279,331	910.98	9	3	23,276	444	23,720	8.49
여주시	286,382	510.09	8	2	21,238	131	21,369	7.46
나주시	110,110	608.40	7	5	9,030	861	9,891	8.98
광양시	155,857	463.14	3	0	8,871	0	8,871	5.69
강진군	36,868	500.95	1	2	2,398	388	2,786	7.56
고흥군	66,736	807.35	4	3	3,333	282	3,615	5.42
곡성군	30,131	547.47	2	1	1,476	214	1,690	5.61
구례군	27,525	443.25	1	1	1,574	48	1,622	5.89
담양군	47,285	455.09	3	1	3,269	118	3,387	7.16
무안군	82,872	449.74	6	6	8,526	809	9,335	11.26
보성군	43,755	663.78	2	2	3,089	180	3,269	7.47
신안군	42,070	655.78	6	12	3,524	598	4,122	9.80
영광군	54,774	475.01	3	2	2,734	93	2,827	5.16
영암군	55,616	604.24	4	6	2,843	595	3,438	6.18
완도군	52,109	396.44	1	5	1,359	479	1,838	3.53
장성군	46,111	518.44	3	2	4,139	29	4,168	9.04
장흥군	40,136	622.47	2	4	1,769	365	2,134	5.32
진도군	31,765	440.12	2	3	2,547	190	2,737	8.62
함평군	34,328	392.10	4	4	3,957	201	4,158	12.11
해남군	73,604	1015.43	2	7	2,915	1020	3,935	5.35
화순군	64,680	786.90	2	1	4,223	41	4,264	6.59
계	3,360,194	12,820.04	137	77	355,174	7,749	362,923	10.80

▷ 인구는 2017년 12월 기준 안전행정부 '주민등록인구통계'와 법무부 '등록외국인'에서, 면적은 2016년 기준 'e-나라지표'에서 발췌함.

시·군별 본당수 및 복음화율

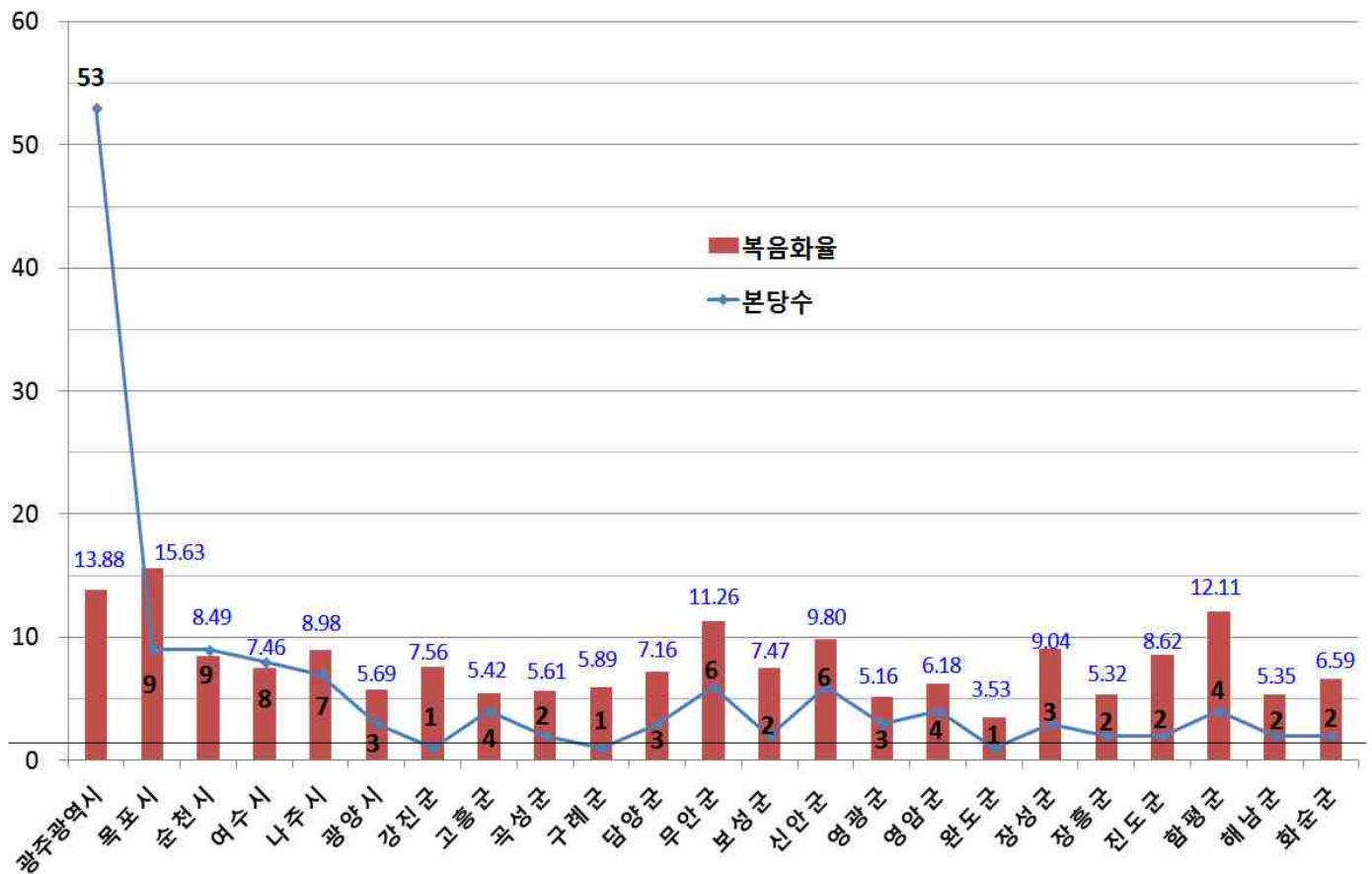

본당수	137개
복음화율	10.80%

3. 성직자·수도자

(단위: 명)

구분	주교		본당 사무	특수 사무	공소 사무	군 중	국내 연학	교포 사무	해외 선교	인식 년	휴 양	대 기	휴 직	원로 사무	한 국 인	외 국 인	계	2016 새신부	제 적	선 증
	현 직	원 로 사 무																		
교구 소속	2	2	166	55		7	4	7	4	5	1		4	23	276		276	7	4	
선교회				3										2		5	5			
			1	3	1		1							1		7	7			
수도회 소속				38	5										34	9	43			
타교구 소속																				
계			167	99	6	7	5	7	4	5	1		4	26	310	21	331	7	4	
수사				38	5										34	9	43			
수녀			130	375	6										496	15	511			

4. 신자 증감·총수

(단위: 명)

2016년말 신자 총수	2017년 증감 내역				2017년말 신자 총수
	증 가		감 소		
359,895명	영세자 (4,348명)	어른	2,650	사망자	2,003
		유아	1,207		
		대세자	491		
	교구내 전입	6,571	교구내 전출	6,525	
	타교구 전입	2,617	타교구 전출	2,064	
	교적 재작성	295	교적 정리	211	
	기타	46	기타	46	
	계	13,877	계	10,849	362,923명

5. 연도별 교세 신장표 (10년)

(단위: 명)

구분 년도	신자 총수	신자 증가		주일 미사		사제 서품	신 학 생	신 설		영세자			냉담교우			
		증가	%	평균 참석	%			본당	공소 특구	어른	유아	증가 %	주소 확인	%	거주 미상	%
2017	362,923	3,028	0.84	59,326	22.13	7	67	0		2,650	1,207	0.74	83,742	23.07	94,852	26.14
2016	359,895	3,972	1.1	60,261	16.7	6	70	0		3,087	1,425	0.87	83,406	23.18	88,160	24.50
2015	355,923	4,161	1.2	61,762	17.4	6	69	6		3,418	1,481	0.97	77,396	23.19	82,531	23.19
2014	351,762	5,936	1.7	62,253	17.7	10	73	0		3,429	1,448	0.99	72,871	20.72	80,362	22.85
2013	345,826	3,446	1.0	62,586	17.9	8	70	0		3,310	1,430	0.97	74,832	21.35	79,775	22.76
2012	342,380	3,866	1.1	63,388	18.5	5	75	4		3,716	1,339	1.09	74,952	21.86	79,094	18.49
2011	338,514	4,153	1.2	65,474	19.3	9	80	4		4,064	1,527	1.2	67,346	19.89	69,101	20.41
2010	334,361	4,410	1.3	66,653	19.9	6	87	3		4,264	1,474	1.3	71,256	21.3	63,290	18.9
2009	329,951	5,514	1.7	67,870	20.6	8	91	1		5,632	1,561	1.7	72,148	21.9	61,087	18.5
2008	324,437	4,943	1.5	67,679	20.8	5	89	4	3	5,131	1,314	1.6	79,653	24.6	54,130	16.7
계	-	43,429	-			70		22	3	38,701	14,206	-				

▷ 신자증가와 영세자(어른)의 비율은 전년도 신자수와의 대비임. 2010년부터는 영세자수에 대세자를 따로 표기함.
▷ 냉담교우(거주미상)는 일부 중복교적으로 인한 수가 포함됨. ▷ 2017년부터 주일미사 참여율은 거주미상 냉담교우를 제외함.

6. 본당별 현황 (인구 · 신자 · 세대 · 신부 · 수녀 · 선교사 · 공소)

지구	번호	본당명	인 구	신 자	세대수	신 자 비율(%)	신 부		수 녀		선교사	공 소
							한국인	외국인	수도회명	인원		
광주 광산 1	1	비아동	31,847	3,223	1,416	10.12	1		성가소비녀회	1		
	2	신창동	35,100	2,816	1,252	8.02	2					
	3	쌍암동	47,893	4,835	2,094	10.10	2		천주의섭리수녀회	2		
	4	임곡동	4,362	537	263	12.31	1					1
	5	장덕동	80,169	2,435	969	3.04	1			2		
	6	하남동	21,319	1,738	689	8.15	1		성삼의딸들	1		
	7	사거리	6,937	611	270	8.81	1		성가소비녀회	3		2
	8	사 창	10,544	584	269	5.54	1					
	9	장 성	27,800	2,973	1,382	10.69	1		예수성심시녀회	3		
광주 광산 2	10	신 동	30,000	3,547	1,675	11.82	1		예수성심시녀회	2		
	11	우산동	21,653	1,777	876	8.21	1					
	12	운남동	68,518	4,615	2,128	6.74	1		마리아의전교자 프란치스코수녀회	2		
	13	원 동	50,680	4,330	2,065	8.54	1		천주의섭리수녀회	3	1	1
	14	월곡동	46,026	5,169	2,619	11.23	2		살레시오수녀회	2		
	15	평 동	4,069	729	354	17.92	1					
	16	염 산	9,405	397	194	4.22	1					1
	17	영 광	31,863	1,562	782	4.90	1		마리아의전교자 프란치스코수녀회	2		1
	18	홍 농	13,611	868	411	6.38	1					
광주 남부	19	노대동	36,270	2,478	971	6.83	1					
	20	방림동	35,038	5,365	2,621	15.31	1		살레시오수녀회	2		
	21	봉선동	22,021	5,261	2,448	23.89	2		사랑의 씨튼수녀회	2		
	22	봉선유안	14,500	3,033	1,265	20.92	1					
	23	봉선2동	13,078	2,706	1,041	20.69	2					
	24	월산동	41,762	4,308	2,263	10.32	1		거룩한말씀의회	2		
	25	주월동	55,468	3,347	1,618	6.03	1		한국순교복자수녀회	2		
	26	진월동	41,800	5,621	2,593	13.45	2		예수의 까리따스수녀회	2		1
	27	효덕동	17,369	2,025	867	11.66	1					
광주 동부	28	계림동	30,000	3,877	2,138	12.92	1		예수의 까리따스수녀회	2		1
	29	남 동	22,027	4,374	2,744	19.86	1		예수의 까리따스수녀회	1		
	30	산수동	34,500	4,533	2,180	13.14	2		한국순교복자수녀회	2		
	31	지산동	21,568	4,421	2,627	20.50	1		예수성심시녀회	2		
	32	학운동	38,249	5,681	2,727	14.85	2		사랑의 씨튼수녀회	1		
	33	호남동	10,348	2,616	1,553	25.28	1		성삼의딸들	2		
	34	능 주	14,336	588	265	4.10	1					
	35	화 순	51,064	3,676	1,816	7.20	2		예수수도회	2	1	1
	광주 북부 1	36	문흥동	71,025	7,151	3,315	10.07	2		사랑의 씨튼수녀회	2	
37		본촌동	21,950	2,303	997	10.49	1					
38		서산동	50,000	3,614	1,682	7.23	1		예수성심전교수녀회	2		
39		양산동	56,692	4,452	2,048	7.85	2		사랑의 씨튼수녀회	1		
40		오치동	48,000	6,558	3,124	13.66	2		예수성심전교수녀회	2		
41		곡 성	19,441	1,230	626	6.33	1		노틀담수녀회	1	1	1
42		옥 과	12,575	460	253	3.66	1					
43		담 양	29,555	1,963	1,044	6.64	1		인보성체수도회	2		
44		대 치	8,900	766	372	8.61	1					
45		창 평	9,280	658	333	7.09	1					

지구	번호	본당명	인구	신자	세대수	신자비율(%)	신부		수녀		선교사	공소
							한국인	외국인	수도회명	인원		
광주북부 2	46	임동	28,600	5,005	2,620	17.50	2		예수의 까리따스수녀회	2		
	47	북동	16,652	4,093	2,129	24.58	2		샬트르성바오로수녀회	2		1
	48	동림동	22,810	3,878	1,723	17.00	1		노틀담수녀회	2		
	49	두암동	38,250	4,912	2,415	12.84	2		인보성체수도회	2		
	50	삼각동	40,557	5,166	2,442	12.74	2		샬트르성바오로수녀회	2		
	51	용봉동	33,984	4,821	2,147	14.19	2		영원한 도움의성모수녀회	2		
	52	운암동	55,316	8,301	3,823	15.01	2		거룩한 말씀의회	2		
	53	중흥동	27,242	4,123	2,195	15.13	2					
광주서부	54	광천동	17,957	2,401	1,068	13.37	1		인보성체수도회	2		
	55	금호동	36,527	4,086	1,776	11.19	2		성모승천봉헌자수녀회	2		
	56	금호2동	30,470	3,641	1,515	11.95	1					
	57	농성동	36,832	4,426	2,181	12.02	1		샬트르성바오로수녀회	2		
	58	쌍촌동	32,306	5,214	2,334	16.14	2		예수의 까리따스수녀회	1		
	59	염주동	25,027	4,688	2,075	18.73	2		예수수도회	2		
	60	유촌동	29,222	1,557	677	5.33	1					
	61	치평동	31,352	5,044	2,320	16.09	2		마리아의 딸수도회	2		
	62	풍암동	30,102	4,462	1,932	14.82	2		예수의 까리따스수녀회	1		
	63	풍암운리	10,252	1,096	425	10.69	1					
	64	화정1동	15,876	1,523	697	9.59	1					
	65	화정3동	11,594	2,147	927	18.52	1					
	66	화정4동	13,945	3,043	1,303	21.82	1					
	나주함평	67	금암	4,157	748	329	17.99	1				
68		나주	27,350	4,250	2,014	15.54	1		예수의 까리따스수녀회	1		1
69		남평	13,762	842	392	6.12	1					1
70		노안	9,360	919	280	9.82	1					
71		다시	11,600	721	380	6.22	1					1
72		빛가람동	28,287	1,007	386	3.56	1					
73		영산포	23,960	1,404	706	5.86	1		예수의 까리따스수녀회	1	사제3	1
74		학다리	6,825	846	396	12.40	1					3
75		함평	12,045	2,177	881	18.07	1		샬트르성바오로수녀회	2		
76		함평하상	10,142	653	334	6.44	1					
77		함평호영	5,756	482	218	8.37	1					
목포무안	78	삼학도	18,161	2,939	1,298	16.18	1					
	79	옥암동	60,249	6,203	2,720	10.30	2		예수의 까리따스수녀회	1		1
	80	용당동	56,000	5,645	2,604	10.08	2		성모승천봉헌자수녀회	1		
	81	하당	39,000	4,716	2,004	12.09	2		예수의 까리따스수녀회	1		
	82	남악	36,866	1,848	737	5.01	1					
	83	망운	32,026	840	433	2.62	2		미리내성모성심수녀회	2		3
	84	몽탄	3,379	682	294	20.18	1					
	85	무안	15,478	2,293	996	14.81	1		예수의 까리따스수녀회	1		
	86	일로	7,814	2,461	1,192	31.49	1		인보성체수도회	2		2
	87	청계	7,346	1,211	579	16.49	1		영원한 도움의 성모수녀회	2		2
	88	독천	14,561	681	420	4.68	1				2	2
	89	삼호	21,711	729	307	3.36	1				1	1
목포신안	90	경동	14,787	2,655	1,233	17.95	1		샬트르성바오로수녀회	3		1
	91	대성동	43,756	5,812	4,519	13.28	2		예수의 까리따스수녀회	2		
	92	북교동	12,776	2,908	1,417	22.76	1					

지구	번호	본당명	인 구	신 자	세대수	신 자 비율(%)	신 부		수 녀		선교사	공 소
							한국인	외국인	수도회명	인원		
목포 신안	93	산정동	23,648	1,401	732	5.92	1		샬트르성바오로수녀회	2		1
	94	연 동	23,990	4,366	2,081	18.20	1		사랑의 씨튼수녀회	2		
	95	신안석문	6,647	872	404	13.12	1					
	96	신안인덕	6,954	391	207	5.62	1					
	97	신 의	3,900	506	263	12.97	1		예수성심시녀회	2		2
	98	압해도	6,826	685	247	10.04	1					1
	99	자 은	2,410	582	268	24.15	1				2	
	100	흑 산	4,497	1,086	481	24.15	1				1	6
서남부	101	강 진	47,714	2,786	1,657	5.84	2		사랑의 씨튼수녀회	2	2	4
	102	신 북	13,150	485	257	3.69	1		말씀의 영보수녀회	2		2
	103	영 암	11,211	1,543	771	13.76	1		인보성체수도회	2		1
	104	완 도	52,109	1,838	965	3.53	1		사랑의 씨튼수녀회	2		2
	105	우수영	14,903	1,057	559	7.09	1				3	4
	106	해 남	73,787	2,878	1,453	3.90	1		예수성심시녀회	1	2	3
	107	진 도	18,373	1,682	835	9.15	1		거룩한 말씀의회	2	1	3
	108	진도진길	14,828	1,055	467	7.11	1					
순천	109	금 당	61,650	3,967	1,836	6.43	2		예수의 까리따스수녀회	2		
	110	매곡동	39,302	4,629	2,358	11.78	2		예수성심시녀회	2		1
	111	상 사	3,017	344	164	11.40		1				1
	112	서 면	25,100	447	197	1.78	1					
	113	연향동	48,165	3,875	1,712	8.05	2		예수의 까리따스수녀회	2		
	114	저전동	36,582	4,250	2,068	11.62	2		예수의 까리따스수녀회	2		
	115	조곡동		3,127	1,432		1		거룩한 말씀의회	2		
	116	조례동	44,000	3,081	1,352	7.00	1		노틀담수녀회	1		
	117	신 대	24,200	809	309	3.34	1					
	118	광 양	57,618	2,912	1,473	5.05	1					
	119	광영동	36,659	3,462	1,541	9.44	1		사랑의 씨튼수녀회	2		
	120	중 동	61,017	2,497	1,173	4.09	1					
121	구 례	27,027	1,622	850	6.00	1				1	1	
여수	122	동산동	20,733	2,813	1,440	13.57	1		예수의 까리따스수녀회	2		
	123	문수동	48,974	3,630	1,700	7.41	2					
	124	미평동	40,806	1,739	788	4.26	1					
	125	서교동	56,487	3,334	1,685	5.90	1		한국순교복자수녀회	2	1	1
	126	선원동	36,000	3,817	1,775	10.60	1		한국순교복자수녀회	2		
	127	소호동	24,696	1,878	771	7.60	1					
	128	신기동	66,153	2,747	1,304	4.15	1					
	129	울 촌	10,698	602	304	5.63	1		거룩한 말씀의회	2		1
중남부	130	고 흥	35,226	1,222	622	3.47	1		예수의 까리따스수녀회	2		1
	131	녹 동	18,997	1,762	834	9.28	1		미리내성모성심수녀회	5		2
	132	도 화	11,885	285	155	2.40	1					
	133	소록도	663	346	200	52.19	2		샬트르성바오로수녀회	3		
	134	대 덕	14,904	439	216	2.95	1				1	2
	135	장 흥	25,460	1,695	859	6.66	1		미리내성모성심수녀회	3		2
	136	별 교	32,801	1,434	769	4.37	1		예수의 까리따스수녀회	2		3
	137	보 성	25,237	1,835	851	7.27	1		미리내성모성심수녀회	3	1	1
계			3,360,194	362,923	173,417	10.80	172	1		156	24	76

최근 10년간 신자수 변동 현황



최근 10년간 신자 증가율 및 주일미사 참례율

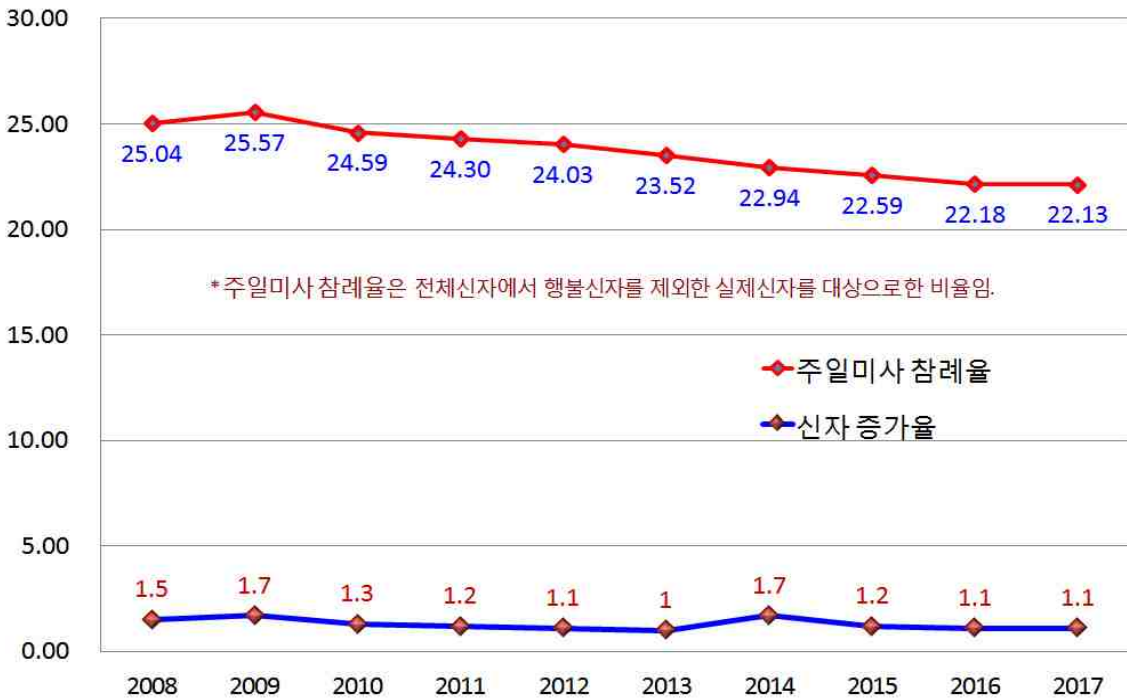

II. 신자 / 1. 신자 총수 · 증감

지구	번호	본당명	총수 증감			영세자	증 가 전 입					증가 총계	사망	감 소 전 출				감소 총계
			2016년 총 수	2017년 총 수	증 감		교구내	타교구	교적 재작성	기타	교구내			타교구	교적 정리	기타		
광주 광산 1	1	비아동	3,216	3,223	7	35	45	22	1		103	19	60	17			96	
	2	신창동	2,734	2,816	82	59	114	28	1	2	204	13	90	19			122	
	3	쌍암동	4,764	4,835	71	71	106	34	4	1	216	17	92	35	1		145	
	4	임곡동	557	537	-20	7	11	3			21	27	13	1			41	
	5	장덕동	2,319	2,435	116	57	134	24	1		216	5	75	20			100	
	6	하남동	1,566	1,738	172	47	152	29			228	7	37	12			56	
	7	사거리	589	611	22	10	4	12	8		34	5	3	4			12	
	8	사 창	547	584	37	8	19	18			45	5	3				8	
	9	장 성	2,962	2,973	11	35	32	13	11		91	31	34	15			80	
광주 광산 2	10	신 동	3,502	3,547	45	44	50	14		2	110	15	43	7			65	
	11	우산동	1,765	1,777	12	17	20	12			49	9	8	6		14	37	
	12	운남동	4,563	4,615	52	67	80	58	2		207	15	112	28			155	
	13	원 동	4,264	4,330	66	29	97	39	20		185	17	78	24			119	
	14	월곡동	5,193	5,169	-24	57	84	25	5		171	29	138	21	2	5	195	
	15	평 동	725	729	4	1	15	2	1		19	2	13				15	
	16	염 산	400	397	-3	4	2	2			8	3	5	2	1		11	
	17	영 광	1,550	1,562	12	9	14	23	7		53	10	13	18			41	
	18	홍 농	912	868	-44	17	14	16	1		48	4	30	15	43		92	
광주 남부	19	노대동	2,279	2,478	199	82	188	33	2		305	15	56	34		1	106	
	20	방림동	5,204	5,365	161	50	228	20	1		299	26	92	20			138	
	21	봉선동	5,249	5,261	12	55	75	28	4		162	29	105	16			150	
	22	봉선유안	3,020	3,033	13	24	41	12			77	10	41	13			64	
	23	봉선2동	2,587	2,706	119	60	126	26	2		214	7	65	23			95	
	24	월산동	4,342	4,308	-34	16	44	8	4		72	21	75	10			106	
	25	주월동	3,300	3,347	47	46	85	11			142	17	66	10	2		95	
	26	진월동	5,553	5,621	68	93	112	16	4	2	227	26	108	25			159	
	27	효덕동	2,025	2,025		31	40	10			81	13	55	13			81	
광주 동부	28	계림동	3,939	3,877	-62	24	52	9	4	1	90	30	89	29	4		152	
	29	남 동	4,394	4,374	-20	35	36	6	9		86	22	69	15			106	
	30	산수동	4,569	4,533	-36	50	98	9	2		159	39	121	33	2		195	
	31	지산동	4,424	4,421	-3	52	40	17	15		124	27	85	15			127	
	32	학운동	5,721	5,681	-40	42	113	47	2		204	49	169	20	6		244	
	33	호남동	2,594	2,616	22	26	35	13			74	14	24	14			52	
	34	능 주	550	588	38	17	24	10			51	5	5	3			13	
	35	화 순	3,630	3,676	46	51	80	18	4		153	22	51	34			107	
	광주 북부 1	36	문흥동	7,124	7,151	27	89	128	24	3		244	42	129	46			217
37		본촌동	2,258	2,303	45	43	83	23	4		153	12	83	13			108	
38		서산동	3,676	3,614	-62	31	47	8	5	1	92	26	108	20			154	
39		양산동	4,283	4,452	169	70	198	54	3		325	17	122	17			156	
40		오치동	6,524	6,558	34	47	120	35	4	2	208	35	119	20			174	
41		곡 성	1,217	1,230	13	19	24	15	1		59	16	20	9	1		46	
42		옥 과	450	460	10	3	4	10	3	1	21	1	9	1			11	
43		담 양	1,943	1,963	20	23	37	23	4		87	18	42	7			67	
44		대 치	744	766	22	9	33	5			47	6	17	2			25	
45		창 평	645	658	13	9	22	1	1		33	9	5	6			20	

지구	번호	본당명	총수 증감			증 가						감 소					
			2016년 총 수	2017년 총 수	증 감	영세자	전 입				증가 총계	사망	전 출				감소 총계
							교구내	타교구	교적 재작성	기타			교구내	타교구	교적 정리	기타	
광주 북부 2	46	임 동	5,002	5,005	3	86	45	7	4		142	35	87	15	2		139
	47	북 동	4,149	4,093	-56	47	28	8			83	15	108	16			139
	48	동림동	3,912	3,878	-34	34	59	18	3		114	21	108	17		2	148
	49	두암동	4,960	4,912	-48	37	84	31	1	6	159	31	140	36			207
	50	삼각동	5,107	5,166	59	104	107	34	13		258	19	155	25			199
	51	용봉동	4,763	4,821	58	67	139	21	1		228	24	111	35			170
	52	운암동	8,257	8,301	44	99	138	44	4		285	26	165	49	1		241
	53	중흥동	4,134	4,123	-11	46	49	9	2		106	26	79	12			117
광주 서부	54	광천동	2,453	2,401	-52	18	35	16	1		70	15	84	19	4		122
	55	금호동	4,078	4,086	8	74	108	20	1		203	29	131	35			195
	56	금호2동	3,544	3,641	97	79	69	36			184	15	49	23			87
	57	농성동	4,462	4,426	-36	35	69	23	1		128	19	113	31	1		164
	58	쌍촌동	5,237	5,214	-23	58	86	11	3		158	24	125	30	2		181
	59	염주동	4,681	4,688	7	55	90	14			159	25	106	21			152
	60	유촌동	1,502	1,557	55	24	82	7			113	3	46	9			58
	61	치평동	4,945	5,044	99	65	129	51	4		249	30	81	38	1		150
	62	풍암동	4,459	4,462	3	64	52	40	1		157	22	110	22			154
	63	풍암우리	1,050	1,096	46	17	38	11	4		70	5	14	5			24
	64	화정1동	1,509	1,523	14	32	65	10			107	4	74	15			93
	65	화정3동	2,181	2,147	-34	19	40	11	1		71	5	85	14	1		105
66	화정4동	3,070	3,043	-27	39	43	14	2		98	22	87	16			125	
나주 합평	67	금 암	729	748	19	9	18	4			31	6	4	2			12
	68	나 주	4,321	4,250	-71	6	30	24			60	35	86	9		1	131
	69	남 평	796	842	46	11	69	3			83	13	23	1			37
	70	노 안	940	919	-21	7		1			8	17	5	2	5		29
	71	다 시	716	721	5	6	5	13	4		28	8	13	2			23
	72	빛가람동	626	1,007	381	22	249	139			410	5	10	14			29
	73	영산포	1,388	1,404	16	18	20	15	3	1	57	25	13	3			41
	74	학다리	845	846	1	1	10			1	12	6	5				11
	75	합 평	2,176	2,177	1	17	10	10	11		48	24	18	4	1		47
	76	합평하상	658	653	-5	4	9	2			15	12	8				20
77	합평호영	488	482	-6		3				3	4	3	2			9	
목포 무안	78	삼학도	2,951	2,939	-12	22	23	7			52	15	31	18			64
	79	옥암동	6,115	6,203	88	76	91	53	8		228	25	68	47			140
	80	용당동	5,629	5,645	16	61	89	18	4		172	20	88	48			156
	81	하 당	4,714	4,716	2	40	45	30	3		118	20	56	40			116
	82	남 악	1,750	1,848	98	51	78	47			176	6	47	25			78
	83	망 운	838	840	2	21	7	7		1	36	16	13	5			34
	84	몽 탄	678	682	4	5	5				10	4	2				6
	85	무 안	2,275	2,293	18	21	29	9			59	14	19	7	1		41
	86	일 로	2,466	2,461	-5	25	12	9	2		48	23	21	7	2		53
	87	청 계	1,197	1,211	14	17	13	9			39	13	6	6			25
	88	독 천	680	681	1	12	10	8			30	9	15	5			29
89	삼 호	757	729	-28	2	1	5			8	1	25	10			36	
목포 신안	90	경 동	2,661	2,655	-6	14	26	7	5	1	53	15	37	6	1		59
	91	대성동	5,793	5,812	19	73	74	17			164	38	72	35			145
	92	북교동	2,925	2,908	-17	21	16	10	2		49	20	34	8	4		66

지구	번호	본당명	총수 증감			영세자	증가 전 입					사망	감소 전 출				감소 총계
			2016 총수	2017 총수	증감		교구내	타교구	교적 재작성	기타	증가 총계		교구내	타교구	교적 정리	기타	
목포 신안	93	산정동	1,397	1,401	4	7	12	1	1		21	5	10	2			17
	94	연 동	4,420	4,366	-54	6	21	3			30	30	41	13			84
	95	신안석문	878	872	-6		5				5	4	6	1			11
	96	신안인덕	395	391	-4		5	4			9	10	1	2			13
	97	신 의	517	506	-11	2	1	1			4		5	4		6	15
	98	압해도	688	685	-3	2	4	4			10	12	1				13
	99	자 은	608	582	-26	1	1	1			3	12	6	10	1		29
	100	흑 산	1,070	1,086	16		1		12	10	23		4	3			7
서남부	101	강 진	2,772	2,786	14	35	21	25			81	28	24	15			67
	102	신 북	472	485	13	2	21	2			25		6	6			12
	103	영 암	1,527	1,543	16	20	12	9	1		42	1	10	15			26
	104	완 도	1,840	1,838	-2	15	10	17		1	43	5	15	25			45
	105	우수영	1,151	1,057	-94	4	5	16			25		9	6	104		119
	106	해 남	2,809	2,878	69	53	17	43	3		116	16	19	12			47
	107	진 도	1,672	1,682	10	10	12	11	1	1	35	10	6	9			25
	108	진도진길	1,040	1,055	15	1	10	3	2		16				1		1
순천	109	금 당	3,856	3,967	111	44	77	93	2		216	12	75	18			105
	110	매곡동	4,596	4,629	33	67	50	13	5		135	12	57	23	2	8	102
	111	상 사	333	344	11	1	10	5	1	2	19	3	5				8
	112	서 면	436	447	11	10	26	1			37	3	23				26
	113	연향동	3,876	3,875	-1	25	65	29			119	10	85	25			120
	114	저전동	4,244	4,250	6	33	59	19			111	33	54	18			105
	115	조곡동	3,147	3,127	-20	23	24	10			57	12	55	10			77
	116	조례동	2,988	3,081	93	90	66	34	9		199	7	62	30	1	6	106
	117	신 대	705	809	104	26	83	27			136		28	4			32
	118	광 양	2,847	2,912	65	59	38	31		1	129	16	29	19			64
	119	광영동	3,435	3,462	27	31	21	42	2	1	97	7	22	39	2		70
	120	중 동	2,470	2,497	27	15	19	45	1		80	3	24	26			53
121	구 례	1,599	1,622	23	9	2	36	1		48		4	21			25	
여수	122	동산동	2,772	2,813	41	48	25	13	2		88	13	25	8	1		47
	123	문수동	3,616	3,630	14	25	31	46	1	4	107	25	44	22	2		93
	124	미평동	1,706	1,739	33	23	22	22			67	4	26	4			34
	125	서교동	3,289	3,334	45	59	26	35	11	1	132	28	33	24	2		87
	126	선원동	3,846	3,817	-29	29	29	24	1		83	8	59	45			112
	127	소호동	1,851	1,878	27	33	29	21			83	8	20	28			56
	128	신기동	2,646	2,747	101	69	37	44	1		151	6	24	20			50
	129	울 촌	604	602	-2	11	2	6			19	10		11			21
중남부	130	고 흥	1,199	1,222	23	26	7	21		1	55	13	12	7			32
	131	녹 동	1,738	1,762	24	21	6	18	2		47	7	1	13	1	1	23
	132	도 화	274	285	11	6		6	2		14	2		1			3
	133	소록도	336	346	10	2	2	12			16		4	2			6
	134	대 덕	431	439	8	4	13				17	4	4	1			9
	135	장 흥	1,672	1,695	23	24	8	15	2		49	8	7	7	4		26
	136	별 교	1,408	1,434	26	10	9	35	1	2	57	9	15	4	1	2	31
	137	보 성	1,780	1,835	55	35	24	26			85	11	8	10	1		30
계			359,895	362,923	3,028	4,348	6,571	2,617	295	46	13,877	2,003	6,525	2,064	211	46	10,849

지구별 신자 현황

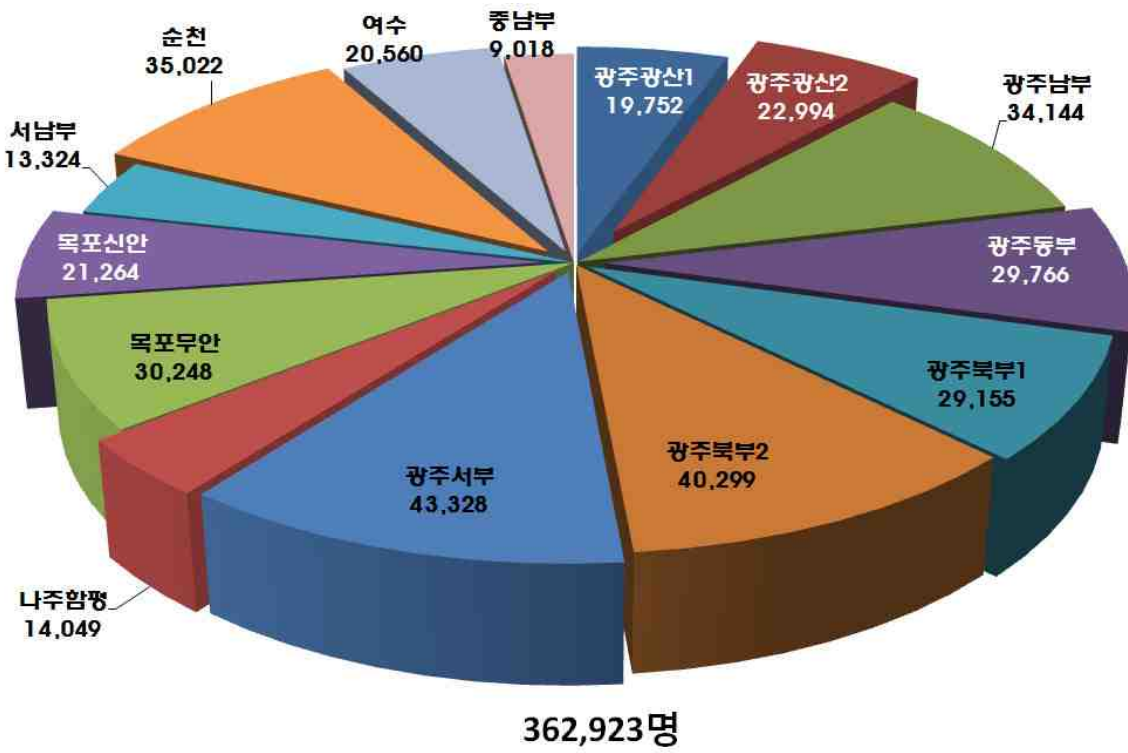

신자 남·여 현황

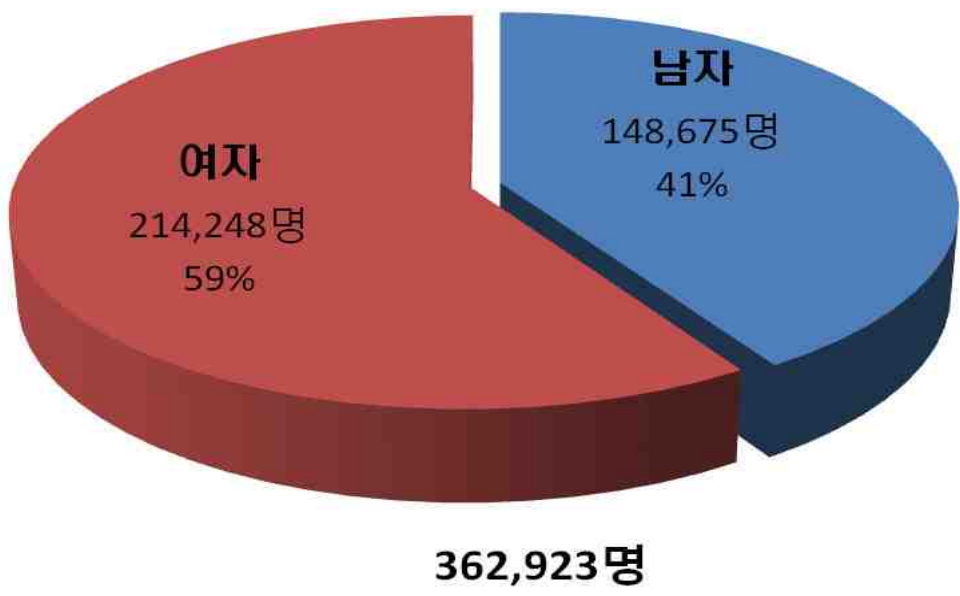

2. 신자 남녀 구분 · 증감

지구	번호	본당명	2016년 신자			2017년 신자			남		여		2017년 증감률
			남	여	계	남	여	계	증감	증감률	증감	증감률	
광주 광산 1	1	비아동	1,318	1,898	3,216	1,325	1,898	3,223	7	0.53	0	-	0.22
	2	신창동	1,189	1,545	2,734	1,225	1,591	2,816	36	3.03	46	2.98	3.00
	3	쌍암동	2,060	2,704	4,764	2,099	2,736	4,835	39	1.89	32	1.18	1.49
	4	임곡동	237	320	557	234	303	537	-3	-1.27	-17	-5.31	-3.59
	5	장덕동	958	1,361	2,319	1,008	1,427	2,435	50	5.22	66	4.85	5.00
	6	하남동	651	915	1,566	727	1,011	1,738	76	11.67	96	10.49	10.98
	7	사거리	243	346	589	247	364	611	4	1.65	18	5.20	3.74
	8	사 창	249	298	547	272	312	584	23	9.24	14	4.70	6.76
	9	장 성	1,182	1,780	2,962	1,198	1,775	2,973	16	1.35	-5	-0.28	0.37
광주 광산 2	10	신 동	1,405	2,097	3,502	1,421	2,126	3,547	16	1.14	29	1.38	1.28
	11	우산동	716	1,049	1,765	725	1,052	1,777	9	1.26	3	0.29	0.68
	12	운남동	1,896	2,667	4,563	1,924	2,691	4,615	28	1.48	24	0.90	1.14
	13	원 동	1,757	2,507	4,264	1,797	2,533	4,330	40	2.28	26	1.04	1.55
	14	월곡동	2,068	3,125	5,193	2,073	3,096	5,169	5	0.24	-29	-0.93	-0.46
	15	평 동	286	439	725	290	439	729	4	1.40	0	-	0.55
	16	염 산	159	241	400	157	240	397	-2	-1.26	-1	-0.41	-0.75
	17	영 광	645	905	1,550	657	905	1,562	12	1.86	0	-	0.77
	18	홍 농	456	456	912	432	436	868	-24	-5.26	-20	-4.39	-4.82
광주 남부	19	노대동	996	1,283	2,279	1,086	1,392	2,478	90	9.04	109	8.50	8.73
	20	방림동	2,018	3,186	5,204	2,095	3,270	5,365	77	3.82	84	2.64	3.09
	21	봉선동	2,072	3,177	5,249	2,083	3,178	5,261	11	0.53	1	0.03	0.23
	22	봉선유안	1,134	1,886	3,020	1,136	1,897	3,033	2	0.18	11	0.58	0.43
	23	봉선2동	1,104	1,483	2,587	1,154	1,552	2,706	50	4.53	69	4.65	4.60
	24	월산동	1,696	2,646	4,342	1,683	2,625	4,308	-13	-0.77	-21	-0.79	-0.78
	25	주월동	1,306	1,994	3,300	1,319	2,028	3,347	13	1.00	34	1.71	1.42
	26	진월동	2,219	3,334	5,553	2,233	3,388	5,621	14	0.63	54	1.62	1.22
	27	효덕동	832	1,193	2,025	843	1,182	2,025	11	1.32	-11	-0.92	-
광주 동부	28	계림동	1,380	2,559	3,939	1,354	2,523	3,877	-26	-1.88	-36	-1.41	-1.57
	29	남 동	1,602	2,792	4,394	1,602	2,772	4,374	0	-	-20	-0.72	-0.46
	30	산수동	1,716	2,853	4,569	1,707	2,826	4,533	-9	-0.52	-27	-0.95	-0.79
	31	지산동	1,473	2,951	4,424	1,466	2,955	4,421	-7	-0.48	4	0.14	-0.07
	32	학운동	2,203	3,518	5,721	2,202	3,479	5,681	-1	-0.05	-39	-1.11	-0.70
	33	호남동	958	1,636	2,594	970	1,646	2,616	12	1.25	10	0.61	0.85
	34	능 주	234	316	550	253	335	588	19	8.12	19	6.01	6.91
	35	화 순	1,481	2,149	3,630	1,506	2,170	3,676	25	1.69	21	0.98	1.27
	광주 북부 1	36	문흥동	2,710	4,414	7,124	2,729	4,422	7,151	19	0.70	8	0.18
37		본촌동	974	1,284	2,258	1,003	1,300	2,303	29	2.98	16	1.25	1.99
38		서산동	1,522	2,154	3,676	1,509	2,105	3,614	-13	-0.85	-49	-2.27	-1.69
39		양산동	1,763	2,520	4,283	1,840	2,612	4,452	77	4.37	92	3.65	3.95
40		오치동	2,713	3,811	6,524	2,738	3,820	6,558	25	0.92	9	0.24	0.52
41		곡 성	498	719	1,217	506	724	1,230	8	1.61	5	0.70	1.07
42		옥 과	189	261	450	197	263	460	8	4.23	2	0.77	2.22
43		담 양	742	1,201	1,943	748	1,215	1,963	6	0.81	14	1.17	1.03
44		대 치	292	452	744	304	462	766	12	4.11	10	2.21	2.96
45		창 평	264	381	645	269	389	658	5	1.89	8	2.10	2.02

지구	번호	본당명	2016년 신자			2017년 신자			남		여		2017년 증감률
			남	여	계	남	여	계	증감	증감률	증감	증감률	
광주 북부 2	46	임 동	1,972	3,030	5,002	1,966	3,039	5,005	-6	-0.30	9	0.30	0.06
	47	북 동	1,666	2,483	4,149	1,642	2,451	4,093	-24	-1.44	-32	-1.29	-1.35
	48	동림동	1,602	2,310	3,912	1,608	2,270	3,878	6	0.37	-40	-1.73	-0.87
	49	두암동	1,890	3,070	4,960	1,870	3,042	4,912	-20	-1.06	-28	-0.91	-0.97
	50	삼각동	2,370	2,737	5,107	2,402	2,764	5,166	32	1.35	27	0.99	1.16
	51	용봉동	1,989	2,774	4,763	2,022	2,799	4,821	33	1.66	25	0.90	1.22
	52	운암동	3,385	4,872	8,257	3,416	4,885	8,301	31	0.92	13	0.27	0.53
	53	중흥동	1,597	2,537	4,134	1,594	2,529	4,123	-3	-0.19	-8	-0.32	-0.27
광주 서부	54	광천동	990	1,463	2,453	966	1,435	2,401	-24	-2.42	-28	-1.91	-2.12
	55	금호동	1,701	2,377	4,078	1,702	2,384	4,086	1	0.06	7	0.29	0.20
	56	금호2동	1,462	2,082	3,544	1,501	2,140	3,641	39	2.67	58	2.79	2.74
	57	농성동	1,781	2,681	4,462	1,765	2,661	4,426	-16	-0.90	-20	-0.75	-0.81
	58	쌍촌동	2,122	3,115	5,237	2,115	3,099	5,214	-7	-0.33	-16	-0.51	-0.44
	59	염주동	1,844	2,837	4,681	1,853	2,835	4,688	9	0.49	-2	-0.07	0.15
	60	유촌동	621	881	1,502	646	911	1,557	25	4.03	30	3.41	3.66
	61	치평동	1,956	2,989	4,945	1,999	3,045	5,044	43	2.20	56	1.87	2.00
	62	풍암동	1,758	2,701	4,459	1,775	2,687	4,462	17	0.97	-14	-0.52	0.07
	63	풍암윤리	458	592	1,050	474	622	1,096	16	3.49	30	5.07	4.38
	64	화정1동	605	904	1,509	609	914	1,523	4	0.66	10	1.11	0.93
	65	화정3동	902	1,279	2,181	888	1,259	2,147	-14	-1.55	-20	-1.56	-1.56
66	화정4동	1,243	1,827	3,070	1,233	1,810	3,043	-10	-0.80	-17	-0.93	-0.88	
나주 합평	67	금 암	330	399	729	345	403	748	15	4.55	4	1.00	2.61
	68	나 주	1,793	2,528	4,321	1,779	2,471	4,250	-14	-0.78	-57	-2.25	-1.64
	69	남 평	344	452	796	364	478	842	20	5.81	26	5.75	5.78
	70	노 안	416	524	940	405	514	919	-11	-2.64	-10	-1.91	-2.23
	71	다 시	261	455	716	263	458	721	2	0.77	3	0.66	0.70
	72	빛가람동	283	343	626	455	552	1,007	172	60.78	209	60.93	60.86
	73	영산포	514	874	1,388	525	879	1,404	11	2.14	5	0.57	1.15
	74	학다리	323	522	845	321	525	846	-2	-0.62	3	0.57	0.12
	75	합 평	940	1,236	2,176	942	1,235	2,177	2	0.21	-1	-0.08	0.05
	76	합평하상	259	399	658	262	391	653	3	1.16	-8	-2.01	-0.76
	77	합평호영	191	297	488	192	290	482	1	0.52	-7	-2.36	-1.23
목포 무안	78	삼학도	1,190	1,761	2,951	1,198	1,741	2,939	8	0.67	-20	-1.14	-0.41
	79	옥암동	2,604	3,511	6,115	2,654	3,549	6,203	50	1.92	38	1.08	1.44
	80	용당동	2,415	3,214	5,629	2,426	3,219	5,645	11	0.46	5	0.16	0.28
	81	하 당	1,967	2,747	4,714	1,973	2,743	4,716	6	0.31	-4	-0.15	0.04
	82	남 악	776	974	1,750	824	1,024	1,848	48	6.19	50	5.13	5.60
	83	망 운	329	509	838	332	508	840	3	0.91	-1	-0.20	0.24
	84	몽 탄	287	391	678	289	393	682	2	0.70	2	0.51	0.59
	85	무 안	958	1,317	2,275	966	1,327	2,293	8	0.84	10	0.76	0.79
	86	일 로	1,170	1,296	2,466	1,175	1,286	2,461	5	0.43	-10	-0.77	-0.20
	87	청 계	497	700	1,197	501	710	1,211	4	0.80	10	1.43	1.17
	88	독 천	257	423	680	254	427	681	-3	-1.17	4	0.95	0.15
	89	삼 호	345	412	757	333	396	729	-12	-3.48	-16	-3.88	-3.70
목포 신안	90	경 동	1,047	1,614	2,661	1,047	1,608	2,655	0	-	-6	-0.37	-0.23
	91	대성동	2,438	3,355	5,793	2,457	3,355	5,812	19	0.78	0	-	0.33
	92	북교동	1,188	1,737	2,925	1,183	1,725	2,908	-5	-0.42	-12	-0.69	-0.58

지구	번호	본당명	2016년 신자			2017년 신자			남		여		2017년 증감률
			남	여	계	남	여	계	증감	증감률	증감	증감률	
목포 신안	93	산정동	569	828	1,397	577	824	1,401	8	1.41	-4	-0.48	0.29
	94	연 동	1,761	2,659	4,420	1,742	2,624	4,366	-19	-1.08	-35	-1.32	-1.22
	95	신안석문	360	518	878	360	512	872	0	-	-6	-1.16	-0.68
	96	신안인덕	153	242	395	153	238	391	0	-	-4	-1.65	-1.01
	97	신 의	232	285	517	227	279	506	-5	-2.16	-6	-2.11	-2.13
	98	압해도	272	416	688	271	414	685	-1	-0.37	-2	-0.48	-0.44
	99	자 은	227	381	608	218	364	582	-9	-3.96	-17	-4.46	-4.28
	100	흑 산	417	653	1,070	435	651	1,086	18	4.32	-2	-0.31	1.50
서남부	101	강 진	935	1,837	2,772	950	1,836	2,786	15	1.60	-1	-0.05	0.51
	102	신 북	185	287	472	210	275	485	25	13.51	-12	-4.18	2.75
	103	영 압	610	917	1,527	622	921	1,543	12	1.97	4	0.44	1.05
	104	완 도	823	1,017	1,840	825	1,013	1,838	2	0.24	-4	-0.39	-0.11
	105	우수영	505	646	1,151	411	646	1,057	-94	-18.61	0	-	-8.17
	106	해 남	1,202	1,607	2,809	1,251	1,627	2,878	49	4.08	20	1	2
	107	진 도	690	982	1,672	695	987	1,682	5	0.72	5	0.51	0.60
	108	진도진길	454	586	1,040	463	592	1,055	9	1.98	6	1.02	1.44
순천	109	금 당	1,644	2,212	3,856	1,701	2,266	3,967	57	3.47	54	2.44	2.88
	110	매곡동	2,006	2,590	4,596	2,027	2,602	4,629	21	1.05	12	0.46	0.72
	111	상 사	131	202	333	138	206	344	7	5.34	4	1.98	3.30
	112	서 면	174	262	436	181	266	447	7	4.02	4	1.53	2.52
	113	연향동	1,596	2,280	3,876	1,604	2,271	3,875	8	0.50	-9	-0.39	-0.03
	114	저전동	1,761	2,483	4,244	1,764	2,486	4,250	3	0.17	3	0.12	0.14
	115	조곡동	1,293	1,854	3,147	1,284	1,843	3,127	-9	-0.70	-11	-0.59	-0.64
	116	조례동	1,266	1,722	2,988	1,299	1,782	3,081	33	2.61	60	3.48	3.11
	117	신 대	303	402	705	357	452	809	54	17.82	50	12.44	14.75
	118	광 양	1,177	1,670	2,847	1,212	1,700	2,912	35	2.97	30	1.80	2.28
	119	광영동	1,513	1,922	3,435	1,539	1,923	3,462	26	1.72	1	0.05	0.79
	120	중 동	1,123	1,347	2,470	1,141	1,356	2,497	18	1.60	9	0.67	1.09
	121	구 레	666	933	1,599	676	946	1,622	10	1.50	13	1.39	1.44
여수	122	동산동	1,118	1,654	2,772	1,151	1,662	2,813	33	2.95	8	0.48	1.48
	123	문수동	1,485	2,131	3,616	1,506	2,124	3,630	21	1.41	-7	-0.33	0.39
	124	미평동	742	964	1,706	755	984	1,739	13	1.75	20	2.07	1.93
	125	서교동	1,360	1,929	3,289	1,384	1,950	3,334	24	1.76	21	1.09	1.37
	126	선원동	1,662	2,184	3,846	1,664	2,153	3,817	2	0.12	-31	-1.42	-0.75
	127	소호동	807	1,044	1,851	809	1,069	1,878	2	0.25	25	2.39	1.46
	128	신기동	1,118	1,528	2,646	1,166	1,581	2,747	48	4.29	53	3.47	3.82
	129	울 촌	257	347	604	259	343	602	2	0.78	-4	-1.15	-0.33
중남부	130	고 흥	495	704	1,199	507	715	1,222	12	2.42	11	1.56	1.92
	131	녹 동	722	1,016	1,738	732	1,030	1,762	10	1.39	14	1.38	1.38
	132	도 화	111	163	274	119	166	285	8	7.21	3	1.84	4.01
	133	소록도	146	190	336	153	193	346	7	4.79	3	1.58	2.98
	134	대 덕	182	249	431	189	250	439	7	3.85	1	0.40	1.86
	135	장 흥	723	949	1,672	733	962	1,695	10	1.38	13	1.37	1.38
	136	별 교	571	837	1,408	592	842	1,434	21	3.68	5	0.60	1.85
	137	보 성	744	1,036	1,780	766	1,069	1,835	22	2.96	33	3.19	3.09
계			146,893	213,002	359,895	148,675	214,248	362,923	1,782	1.21	1,246	0.58	0.84

3. 신자 연령별 구분 (남자)

지구	번호	본당명	0-4세	5-9세	10-14세	15-19세	20-24세	25-29세	30-34세	35-39세	40-44세	45-49세	50-54세	55-59세	60-64세	65-69세	70-74세	75-79세	80-84세	85-89세	90-94세	95-99세	100세 이상	연령 미상	계		
광주광산 1	1	비아동	10	17	30	108	184	178	99	77	60	86	123	149	82	48	30	25	11	7		1			1,325		
	2	신창동	29	59	93	99	142	123	79	79	112	102	102	67	49	32	28	14	10	2	2		2		1,225		
	3	쌍암동	17	59	106	151	291	297	146	113	121	168	161	210	101	59	42	30	18	4	3	1		1	2,099		
	4	임곡동	3	3	4	6	26	25	13	21	11	13	9	26	10	13	12	15	10	6	2	1	3	2	234		
	5	장덕동	26	82	101	74	88	69	55	99	97	84	62	52	46	30	18	15	4	3	1		2		1,008		
	6	하남동	20	54	53	38	66	72	52	70	56	40	39	54	52	24	19	9	6	3						727	
	7	사거리			6	6	17	15	20	21	18	25	23	26	14	16	15	10	10	1	2	1		1		247	
	8	사 창	3	9	12	8	16	16	16	19	7	19	20	32	28	20	20	14	7	3			2	1		272	
	9	장 성	14	22	22	43	60	72	69	90	83	86	85	131	124	103	63	62	32	15	9	6		7		1,198	
광주광산 2	10	신 동	11	19	36	42	109	109	103	143	118	124	103	144	99	85	65	59	35	8	5	2		2		1,421	
	11	우산동	1	7	9	26	81	100	61	57	32	41	56	89	61	39	22	21	14	3	3			2		725	
	12	운남동	34	65	86	128	305	218	115	146	143	136	154	148	71	69	40	40	17	7	2					1,924	
	13	원 동	9	39	55	83	130	184	152	186	157	138	117	110	124	100	87	63	32	17	2	4	2	6		1,797	
	14	월곡동	17	38	58	89	184	249	181	182	119	132	190	193	145	102	52	37	20	13	11	48	2	11		2,073	
	15	평 동	2	4	4	9	14	17	11	20	28	17	10	36	38	25	19	15	10	5	2		3	1		290	
	16	염 산	1	1	3		10	21	11	16	9	12	11	14	10	7	10	16	3	1			1			157	
	17	영 광	5	14	19	33	60	63	44	61	46	55	56	60	40	29	25	20	14	7	2	1		3		657	
	18	홍 농	10	10	12	38	36	38	30	24	23	36	45	49	33	14	6	20	5		1	2				432	
광주남부	19	노대동	31	46	45	49	70	102	95	123	85	60	42	100	73	72	53	23	11	4	2					1,086	
	20	방림동	21	50	56	50	115	169	165	214	159	145	139	177	194	143	123	79	58	20	12	5	1			2,095	
	21	봉선동	28	53	39	71	168	226	204	202	150	138	119	192	182	129	66	60	26	13	13	3		1		2,083	
	22	봉선유안	5	17	28	54	105	120	125	110	58	68	65	112	125	66	37	18	14	4	4	1				1,136	
	23	봉선2동	17	53	87	102	119	117	80	51	69	94	86	107	81	31	21	19	14	4	1		1			1,154	
	24	월산동	14	16	23	18	77	116	117	183	154	136	116	142	145	116	117	73	64	28	17	5		6		1,683	
	25	주월동	18	27	22	38	105	138	123	142	79	85	80	110	111	76	69	51	13	12	4	2		14		1,319	
	26	진월동	9	30	51	113	235	262	223	190	134	163	140	193	174	115	65	76	36	14	9		1			2,233	
	27	효덕동	7	21	33	49	108	113	73	61	44	46	51	79	54	32	29	20	14	6	2	1				843	
광주동부	28	계림동	8	22	25	62	75	89	104	154	128	102	93	121	94	78	72	66	36	20	4	1				1,354	
	29	남 동	10	19	24	35	53	109	118	145	129	137	151	163	139	117	102	81	46	12	9	3				1,602	
	30	산수동	12	26	53	67	140	197	131	149	121	99	109	152	112	110	80	72	48	19	8	1	1			1,707	
	31	지산동	5	13	23	49	69	106	104	125	120	147	132	151	114	90	63	80	25	22	11	1	2	14		1,466	
	32	학운동	14	23	36	59	149	185	187	248	179	145	142	161	191	167	109	99	66	27	10	5				2,202	
	33	호남동	8	11	15	27	38	52	54	94	80	86	73	92	107	75	66	56	21	10	4	1				970	
	34	능 주	4	9	6	4	17	32	19	23	20	17	14	22	23	11	14	11	4	1	2					253	
	35	화 순	9	34	34	76	133	166	111	107	114	108	114	122	103	83	68	56	34	19	10	2	3			1,506	
	광주북부 1	36	문흥동	24	54	61	108	178	255	298	276	191	181	175	227	231	169	118	105	47	18	12	1				2,729
37		본촌동	11	24	46	64	125	102	96	75	65	75	71	79	57	40	24	26	12	6	5					1,003	
38		서산동	16	27	18	68	149	206	149	134	87	74	83	163	126	76	56	36	24	10	3	2	2			1,509	
39		양산동	22	65	59	114	206	177	164	177	153	131	115	119	112	95	66	30	11	15	6		2	1		1,840	
40		오치동	8	29	76	146	307	380	301	264	150	142	163	227	205	108	96	64	40	18	5	2	3	4		2,738	
41		곡 성	4	12	16	36	43	44	38	45	32	32	43	35	38	39	12	13	9	9	5	1				506	
42		옥 과	2	1	10	17	21	18	11	12	11	20	14	9	15	8	5	11	2	4	3	1		2		197	
43		담 양	4	16	19	23	51	52	56	45	50	52	50	79	68	60	43	32	25	13	4	3	2	1			748
44		대 치	4	7	8	11	27	36	27	22	21	16	13	32	35	11	12	11	6	3		1	1			304	
45	창 평	1	7	1	5	20	20	20	31	16	11	12	18	28	37	16	14	4	5	2				1		269	

지구	번호	본당명	0-4세	5-9세	10-14세	15-19세	20-24세	25-29세	30-34세	35-39세	40-44세	45-49세	50-54세	55-59세	60-64세	65-69세	70-74세	75-79세	80-84세	85-89세	90-94세	95-99세	100세 이상	연령 미상	계		
광주북부 2	46	임 동	26	49	31	50	90	122	164	248	172	180	137	179	148	135	110	71	32	13	7	1	1		1,966		
	47	북 동	15	26	18	32	62	81	119	146	163	156	122	147	164	108	98	99	44	27	8	7			1,642		
	48	동림동	7	33	47	65	149	180	156	151	105	105	105	138	132	91	54	51	23	8	2	1		5	1,608		
	49	두암동	7	26	37	63	172	195	174	173	153	126	116	140	139	97	108	67	44	19	10	2		2	1,870		
	50	삼각동	21	70	103	248	451	337	155	103	91	151	196	181	107	63	53	29	28	13	1	1			2,402		
	51	용봉동	25	26	60	121	194	240	186	166	128	143	143	182	121	95	77	63	44	5	2	1			2,022		
	52	운암동	33	64	74	123	270	367	350	392	235	190	197	287	297	234	142	78	40	16	10	4	4	9	3,416		
	53	중흥동	14	16	25	46	99	135	126	186	139	136	120	126	111	97	73	68	44	22	10	1			1,594		
광주서부	54	광천동	8	19	21	29	57	98	87	102	71	60	69	86	66	68	53	47	17	5	2	1			966		
	55	금호동	16	36	57	85	174	210	172	133	96	79	107	171	136	82	71	37	23	9	7	1			1,702		
	56	금호2동	8	49	95	156	212	157	80	88	78	133	108	113	78	54	39	29	14	5	3	1	1		1,501		
	57	농성동	13	20	29	54	92	154	169	204	160	129	106	127	147	114	101	84	35	16	8	3			1,765		
	58	쌍촌동	14	32	50	101	175	199	177	248	170	137	151	156	138	137	96	61	44	17	7	5			2,115		
	59	염주동	13	23	34	68	172	188	206	202	128	81	92	161	172	115	88	60	26	16	5	3			1,853		
	60	유촌동	9	25	41	50	70	66	43	43	46	47	47	50	39	20	22	12	9	2	4	1			646		
	61	치평동	22	56	84	125	281	205	133	146	120	154	152	159	124	81	51	46	39	11	3	6		1	1,999		
	62	풍암동	17	65	117	142	216	162	93	105	136	161	126	132	100	74	56	44	21	4	3		1		1,775		
	63	풍암운리	8	14	35	30	47	42	31	41	33	35	44	28	37	21	22	3	2	1						474	
	64	화정1동	6	8	20	16	48	48	57	69	49	34	28	39	33	45	40	27	21	13	6			2		609	
65	화정3동	6	6	25	36	81	116	106	96	52	40	46	65	86	50	37	20	8	6	5			1		888		
66	화정4동	9	12	29	60	124	163	162	121	53	53	60	116	127	69	35	17	11	8	2	2				1,233		
나주합평	67	금 암	2	5	15	10	16	28	29	28	21	28	26	29	23	27	19	18	14	6	1					345	
	68	나 주	6	22	46	68	144	127	108	117	116	122	156	194	194	130	80	85	35	17	10	2				1,779	
	69	남 평	2	8	9	15	21	33	29	38	30	19	22	23	24	38	23	14	8	5	2	1				364	
	70	노 안		2	5	2		15	14	13	12	27	34	40	47	45	54	51	25	13	6					405	
	71	다 시	1	4	6	10	22	17	19	18	22	13	14	16	20	24	16	19	13	7	2					263	
	72	빛가람동	14	36	37	21	28	41	24	55	50	34	27	33	18	14	9	6	4	4							455
	73	영산포		4	11	20	43	39	46	44	35	35	39	53	47	30	35	15	16	4	3	1	1	4		525	
	74	학다리	2	4	8	9	16	15	22	30	25	27	27	33	26	20	12	17	14	2	7		1	4		321	
	75	합 평	8	12	20	32	45	49	42	94	52	84	81	99	93	94	43	53	24	9	7	1				942	
	76	합평하상	3	4	9	9	20	27	13	19	17	18	18	16	25	19	19	12	5	3	1	2	2	1		262	
77	합평호영	2	2	1	1	6	13	10	17	16	16	14	19	6	27	15	13	9	1	1			3		192		
78	삼학도	10	21	25	40	46	91	112	159	104	78	62	74	102	91	79	50	36	6	7	3		2		1,198		
목포무안	79	옥암동	24	68	114	203	304	267	171	189	169	228	224	218	165	116	58	59	43	18	8	1		7		2,654	
	80	용당동	18	49	64	87	199	196	201	254	216	183	147	199	197	144	102	84	49	23	7	3		4		2,426	
	81	하 당	19	33	57	135	239	226	158	137	91	127	165	225	150	70	49	44	35	9	3	1				1,973	
	82	남 악	11	59	75	83	76	56	37	68	76	81	61	54	37	24	14	6	5	1							824
	83	망 운	1	7	10	14	29	26	16	25	16	24	21	29	20	22	29	21	13	3		2		4		332	
	84	몽 탄	3	2	6	9	9	10	24	16	20	24	26	37	24	22	13	17	11	5	3	5	1	2		289	
	85	무 안	13	15	29	34	71	68	74	65	52	67	87	99	105	76	52	27	14	7	8	3				966	
	86	일 로	8	21	14	39	47	51	67	92	112	130	103	123	80	84	71	55	36	15	8	4	9	6		1,175	
	87	청 계	4	8	12	13	34	26	26	40	34	35	39	44	55	44	31	33	17	3	1			2		501	
	88	독 천	1	3	4	3	14	26	22	14	14	30	25	20	24	18	7	12	13	4							254
	89	삼 호	7	15	13	31	42	29	20	20	22	33	29	29	19	7	10	3	3	1							333
목포신안	90	경 동	11	10	7	31	47	40	82	108	89	101	75	76	92	86	80	64	37	5	2	4				1,047	
	91	대성동	27	44	92	117	176	249	205	210	158	186	202	217	168	121	101	76	48	25	7	1	1	26		2,457	
	92	북교동	8	16	18	27	49	72	67	90	92	95	95	107	122	98	83	64	39	23	9	9				1,183	

지구	번호	본당명	0-4세	5-9세	10-14세	15-19세	20-24세	25-29세	30-34세	35-39세	40-44세	45-49세	50-54세	55-59세	60-64세	65-69세	70-74세	75-79세	80-84세	85-89세	90-94세	95-99세	100세 이상	연령 미상	계	
북포신안	93	산정동	2	5	8	17	35	38	44	48	56	40	45	66	42	38	29	29	15	6	5	2	1	6	577	
	94	연 동	9	27	18	34	69	90	138	190	168	152	145	176	164	128	95	71	36	18	7	7			1,742	
	95	신안석문	1		5	7	20	24	33	41	33	32	22	32	19	22	20	20	11	5	3		1	9	360	
	96	신안인덕			2	1	11	12	13	10	7	17	10	10	11	6	8	11	12	11	1					153
	97	신 의	2	5	4	1	4	11	11	20	18	16	18	16	12	14	21	11	15	6	1	1		20	227	
	98	압해도	1		2	5	12	11	13	21	27	36	28	16	23	18	20	20	7	6	4	1				271
	99	자 은		3	1	3	4	9	14	18	23	22	15	10	17	21	15	22	9	7				5	218	
	100	흑 산			1	3	7	11	13	14	24	45	66	66	51	37	29	34	24	4	3	2		1	435	
	서남부	101	강 진	6	17	31	40	87	94	72	75	67	66	65	79	85	63	35	30	23	5	5			5	950
102		신 북		1	5	13	28	22	10	7	16	11	12	21	15	14	13	12	5	1		1		3	210	
103		영 암	14	15	12	40	45	71	56	52	32	49	42	43	48	45	13	22	16	5	2				622	
104		완 도	6	22	24	35	86	83	48	58	51	67	62	61	55	53	39	38	23	6	1	1	4	2	825	
105		우수영	1	2	4	10	6	23	21	26	25	38	48	51	48	30	29	33	5	7	1	2	1		411	
106		해 남	9	21	31	49	100	143	100	106	74	69	96	120	120	59	65	45	26	12	4	2			1,251	
107		진 도	5	15	13	32	50	59	52	53	42	40	49	66	51	44	37	43	23	7		2	1	11	695	
108		진도진길	2	6	9	12	9	14	22	37	41	42	41	46	38	35	15	45	20	8	11	3	2	5	463	
순천	109	금 당	24	46	67	139	299	239	97	70	71	140	169	150	94	38	24	17	9	3	3	1		1	1,701	
	110	매곡동	25	18	30	51	134	180	165	173	159	113	153	217	207	159	110	68	43	12	7	1		2	2,027	
	111	상 사		3	5	3	13	13	10	10	5	6	10	12	13	12	3	12	5	2	1				138	
	112	서 면	3	6	3	11	17	15	14	16	8	15	10	11	15	15	8	9	1	1	2	1			181	
	113	연향동	14	23	40	106	184	244	165	102	54	81	131	190	137	67	29	21	10	4	1	1			1,604	
	114	저전동	16	32	32	55	127	155	130	173	139	109	92	159	132	142	119	64	40	29	14	1		4	1,764	
	115	조곡동	16	31	27	45	89	134	100	125	88	75	86	119	102	86	52	47	38	20	3	1			1,284	
	116	조례동	21	35	64	106	135	160	115	71	74	111	95	118	90	46	26	12	8	8	1	2		1	1,299	
	117	신 대	9	29	37	18	47	27	16	40	26	25	31	17	20	12	1	2							357	
	118	광 양	10	22	31	50	138	159	108	105	56	89	78	113	91	79	24	24	18	9	2	3	1	2	1,212	
	119	광영동	11	19	31	65	166	224	155	136	40	75	130	196	165	74	24	9	5	2	4	6		2	1,539	
	120	중 동	9	35	45	88	215	158	71	61	47	71	110	104	59	45	9	8	4	2					1,141	
	121	구 레	2	8	23	18	52	62	46	59	41	61	60	67	56	48	32	20	10	7		2	1	1	676	
여수	122	동산동	14	12	16	42	76	74	77	100	86	92	72	91	120	105	57	46	34	20	4	3		10	1,151	
	123	문수동	13	20	34	43	187	225	159	136	68	64	84	137	127	84	57	33	17	11	7				1,506	
	124	미평동	6	17	31	50	112	109	52	53	37	54	70	55	46	27	20	12	1	2	1				755	
	125	서교동	19	23	24	48	124	131	106	144	93	90	67	93	109	117	89	52	29	8	5	2	1	10	1,384	
	126	선원동	9	26	42	86	242	239	124	116	83	101	143	149	127	89	54	22	4	2	2	4			1,664	
	127	소호동	5	19	32	67	99	100	48	35	35	68	81	84	60	37	15	14	7	2	1				809	
	128	신기동	15	27	41	66	145	131	90	103	63	62	93	94	77	78	41	20	12	6			1	1	1,166	
	129	울 촌		2	5	13	18	14	12	31	18	20	17	13	26	22	17	17	9	2	1	2			259	
중남부	130	고 흥	2	5	6	22	48	61	55	41	27	28	39	34	40	30	21	20	12	11	1	1	1	2	507	
	131	녹 동	5	8	26	49	67	50	56	52	62	69	61	71	44	25	26	24	20	12	4	1			732	
	132	도 화		1		3	8	17	8	4	9	8	11	16	9	10	2	4		5	2			2	119	
	133	소록도	1	2	2	4	7	7	4	6	4	8	8	13	14	19	14	18	14	4	3	1			153	
	134	대 덕	2	1	5	19	21	9	11	14	11	11	15	20	17	12	10	7	2	2					189	
	135	장 흥	10	22	31	39	56	66	52	58	54	56	58	72	41	44	33	21	13	5	2				733	
	136	별 교	5	4	13	14	49	43	26	42	44	64	50	50	56	52	33	21	9	10	4	1		2	592	
	137	보 성	8	7	22	47	63	76	46	56	40	47	55	83	59	56	43	21	15	15	3	1	1	2	766	
계			1,362	3,005	4,297	6,928	13,212	14,594	11,812	12,857	10,124	10,554	10,705	13,090	11,401	8,567	6,181	4,849	2,762	1,226	548	252	74	275	148,675	

4. 신자 연령별 구분 (여자)

지구	번호	본당명	0-4세	5-9세	10-14세	15-19세	20-24세	25-29세	30-34세	35-39세	40-44세	45-49세	50-54세	55-59세	60-64세	65-69세	70-74세	75-79세	80-84세	85-89세	90-94세	95-99세	100세 이상	연령 미상	계	
광주광산 1	1	비아동	8	18	39	91	131	154	114	108	123	198	282	233	114	74	57	59	52	26	12	4	1		1,898	
	2	신창동	27	45	80	83	100	73	86	163	207	228	150	111	74	70	40	30	17	3	2		2		1,591	
	3	쌍암동	28	58	89	143	197	214	155	136	247	363	379	269	110	95	64	74	62	35	14	3		1	2,736	
	4	임곡동	1	5	3	5	11	9	18	27	24	24	18	19	23	21	26	28	19	8	8	3	2	1		303
	5	장덕동	23	84	112	98	54	49	95	167	215	157	80	78	76	56	29	19	16	11	2	2	3	1		1,427
	6	하남동	14	44	48	55	57	67	86	126	88	97	71	94	69	36	18	16	11	5	7	1		1		1,011
	7	사거리	1	2	9	8	14	19	16	27	22	35	35	28	21	23	12	30	30	14	8	3	5	2		364
	8	사 창	2	9	12	4	4	13	16	15	26	13	21	37	31	23	14	22	19	16	10	3	2			312
	9	장 성	7	19	30	38	54	74	81	95	104	139	157	215	160	142	97	107	91	77	44	19	5	20		1,775
광주광산 2	10	신 동	13	16	32	61	84	88	106	160	186	207	196	196	185	154	128	118	87	56	29	16	8			2,126
	11	우산동	6	7	10	26	69	73	76	75	46	100	129	115	86	42	39	50	44	29	20	5		5		1,052
	12	운남동	27	66	107	132	188	144	139	223	255	369	301	202	145	115	88	90	49	28	11	4	5	3		2,691
	13	원 동	19	46	52	76	95	111	159	224	217	230	216	196	218	176	147	134	106	55	34	13	5	4		2,533
	14	월곡동	13	40	46	83	154	202	217	190	219	350	415	390	223	143	95	108	85	71	27	14	2	9		3,096
	15	평 동	5	10	7	6	14	6	21	23	29	30	24	37	43	42	35	29	28	26	11	7	5	1		439
	16	염 산	3	3	3	6	8	14	10	13	13	17	17	17	16	20	17	28	20	8	6	1				240
	17	영 광	6	15	23	32	43	51	59	48	66	94	89	82	76	52	38	39	44	23	14	4		7		905
	18	홍 농	5	10	8	32	29	28	15	27	27	55	61	44	23	13	20	16	8	8	6	1				436
광주남부	19	노대동	15	43	48	45	55	82	110	143	113	98	114	150	135	104	58	45	15	9	9	1				1,392
	20	방림동	16	27	55	67	101	157	196	265	245	256	278	363	320	281	204	149	128	78	50	27	7			3,270
	21	봉선동	25	49	48	83	130	213	242	284	214	259	303	387	300	196	130	109	93	67	30	12	1	3		3,178
	22	봉선유안	4	11	27	67	99	145	145	125	112	163	201	283	196	96	64	58	48	30	12	8	2	1		1,897
	23	봉선2동	14	47	89	88	104	98	81	110	154	194	165	165	90	43	33	29	23	10	11	4				1,552
	24	월산동	10	19	18	34	53	84	102	192	158	232	235	309	268	229	198	169	130	88	46	36	5	10		2,625
	25	주월동	21	20	26	43	86	116	149	159	135	170	184	250	212	150	103	76	53	23	21	12	4	15		2,028
	26	진월동	25	39	61	103	197	216	249	254	217	311	341	399	305	205	147	108	76	61	42	21	10	1		3,388
	27	효덕동	4	20	27	38	79	81	81	99	84	110	121	139	87	63	49	42	26	24	6	2				1,182
광주동부	28	계림동	9	14	32	64	74	103	152	166	217	218	241	242	219	192	166	154	114	68	51	21	6			2,523
	29	남 동	6	14	19	33	83	110	134	195	185	294	384	365	236	223	151	130	86	69	33	22				2,772
	30	산수동	10	20	37	80	158	181	155	206	175	225	263	299	252	188	181	170	107	77	25	14	2	1		2,826
	31	지산동	8	14	25	161	183	175	145	204	180	286	375	274	239	207	127	123	94	58	38	15	9	15		2,955
	32	학운동	11	29	32	68	120	161	214	258	202	285	348	374	391	281	191	205	139	100	40	24	6			3,479
	33	호남동	3	5	19	15	49	49	61	105	103	196	258	226	168	115	111	61	42	29	22	9				1,646
	34	능 주	5	10	4	10	10	11	23	23	19	27	19	39	31	27	23	14	15	12	8	2	3			335
	35	화 순	15	26	40	70	93	130	112	148	168	193	224	214	156	130	107	123	96	64	40	10	11			2,170
	광주북부 1	36	문흥동	22	57	71	106	176	253	284	376	292	328	406	549	401	335	236	207	157	105	45	11	5		
37		본촌동	11	31	42	69	79	82	75	95	113	165	131	127	88	57	35	38	25	23	12	2				1,300
38		서산동	15	13	21	54	119	151	145	132	137	172	289	274	213	104	80	74	51	34	18	5	2	2		2,105
39		양산동	22	50	71	113	125	149	177	262	219	272	264	243	208	120	117	72	62	34	20	5	3	4		2,612
40		오치동	12	29	54	98	185	268	264	272	246	346	435	505	334	211	187	135	120	64	24	11	11	9		3,820
41		곡 성	4	8	11	19	27	32	37	46	49	71	65	82	62	36	47	32	44	35	7	5	2	3		724
42		옥 과	2	3	7	7	11	8	18	11	25	24	15	28	16	16	11	16	18	8	6	3	5	5		263
43		담 양	3	14	19	24	32	44	57	84	72	88	102	100	109	81	73	85	77	84	43	17	4	3		1,215
44		대 치	3	6	2	6	21	28	30	21	24	27	37	63	41	27	23	32	33	21	14	2	1			462
45	창 평	1	2	1	8	10	22	18	37	17	22	33	37	44	32	30	27	31	12	3	1	1			389	

지구	번호	본당명	0-4세	5-9세	10-14세	15-19세	20-24세	25-29세	30-34세	35-39세	40-44세	45-49세	50-54세	55-59세	60-64세	65-69세	70-74세	75-79세	80-84세	85-89세	90-94세	95-99세	100세 이상	연령 미상	계		
광주북부2	46	임 동	28	41	33	43	84	116	167	261	270	244	297	337	313	244	174	162	97	85	27	12	3	1	3,039		
	47	북 동	13	15	17	35	66	79	124	182	207	230	222	264	236	183	200	154	97	57	42	20	8		2,451		
	48	동림동	13	24	43	82	127	129	157	192	158	179	228	306	202	141	93	89	47	38	11	1	2	8		2,270	
	49	두암동	8	32	38	79	136	212	196	233	209	245	282	363	305	226	153	126	83	69	23	16		8		3,042	
	50	삼각동	15	44	101	135	202	174	143	159	234	396	365	273	147	110	56	94	55	40	12	8	1			2,764	
	51	용봉동	20	39	46	97	172	203	157	175	204	266	306	340	233	186	141	93	69	39	10	3				2,799	
	52	운암동	38	48	58	121	206	239	364	460	344	379	488	642	583	347	190	134	91	76	35	15	6	21		4,885	
	53	중흥동	10	18	27	40	85	104	136	174	165	214	242	272	228	234	157	163	125	75	40	15	1	4		2,529	
광주서부	54	광천동	6	18	19	32	47	80	91	125	110	106	115	163	150	118	80	66	61	28	16	4				1,435	
	55	금호동	20	52	56	74	146	170	177	158	139	197	264	310	205	136	82	83	68	36	8	3				2,384	
	56	금호2동	16	37	103	133	149	131	104	119	230	295	233	186	141	76	61	61	33	20	9	1	1	1		2,140	
	57	농성동	7	21	12	38	90	118	154	206	211	247	229	308	276	238	172	139	91	56	34	14				2,661	
	58	쌍촌동	22	24	62	71	120	167	192	273	250	280	306	315	327	240	156	113	66	68	36	9	2			3,099	
	59	염주동	18	29	32	60	144	165	218	231	168	200	263	375	301	198	149	103	93	56	21	11				2,835	
	60	유촌동	7	15	37	45	57	48	48	63	91	116	82	86	56	50	37	28	24	13	7	1				911	
	61	치평동	22	57	85	122	231	205	187	228	237	378	353	274	186	121	121	101	75	32	15	15				3,045	
	62	풍암동	15	54	103	149	174	144	127	205	296	363	275	221	168	111	106	77	52	26	16	3	2			2,687	
	63	풍암운리	5	27	27	35	41	39	40	52	57	66	54	58	56	30	11	9	4	6	3	1	1			622	
	64	화정1동	5	9	7	27	40	46	48	70	59	63	64	97	85	73	63	61	51	27	13	5		1		914	
65	화정3동	3	6	23	32	44	86	99	106	54	95	125	208	151	79	47	32	28	27	13	1				1,259		
66	화정4동	7	16	26	55	95	136	163	124	106	135	203	274	196	97	46	46	46	23	14	2				1,810		
나주합평	67	금 암	1	2	2	9	13	16	19	41	23	19	22	32	42	27	29	42	24	25	6	6	1	2		403	
	68	나 주	10	13	23	53	89	120	127	140	168	215	232	273	252	168	140	152	121	79	64	31	1			2,471	
	69	남 평	4	8	10	11	18	28	24	43	28	20	33	41	58	34	25	29	26	22	8	5	3				478
	70	노 안		5	4	2	3	14	12	25	41	63	53	33	45	62	50	48	29	15	7	3				514	
	71	다 시			7	10	20	9	18	25	17	24	29	40	40	38	41	51	48	31	8	2				458	
	72	빛가람동	13	36	39	18	24	34	41	62	62	39	52	39	35	24	12	12	6	3	1						552
	73	영산포	6	8	10	23	33	29	57	53	54	59	71	96	78	54	51	53	51	45	23	13	1	11		879	
	74	학다리	2	3	2	9	11	18	27	40	39	32	48	34	41	36	32	52	37	30	18	7	6	1		525	
	75	함 평	7	11	11	23	39	46	51	70	78	91	103	138	125	78	81	81	97	59	27	14	4	1		1,235	
	76	함평하상			2	13	13	10	16	19	19	25	33	27	34	28	31	33	38	20	17	7	2	4		391	
77	함평호영	3	2	6	2	6	9	8	20	22	14	13	23	34	28	22	22	23	10	8	7	4	4		290		
78	삼학도	9	13	20	37	66	77	111	155	151	140	125	195	184	156	103	102	55	23	11	3		5		1,741		
목포무안	79	옥암동	34	59	112	179	233	239	209	251	327	440	342	359	196	154	111	104	86	70	24	13	1	6		3,549	
	80	용당동	14	41	70	55	111	156	217	291	248	251	261	357	321	233	173	149	110	82	30	15	3	31		3,219	
	81	하 당	21	39	64	130	197	179	173	176	198	290	332	346	171	102	88	103	63	45	19	6		1		2,743	
	82	남 악	17	37	57	82	61	41	57	126	130	133	97	52	56	24	25	11	10	6	1	1				1,024	
	83	망 운	3	7	9	8	21	29	28	27	28	34	42	53	35	45	34	41	31	16	6	2	1	8		508	
	84	몽 탄	2	1	4	5	6	6	10	18	18	23	39	35	29	36	39	35	32	13	14	17	2	9		393	
	85	무 안	7	17	23	51	51	48	66	100	94	106	127	147	113	107	70	67	49	37	24	21	2			1,327	
	86	일 로	5	10	19	29	38	51	57	83	83	78	97	92	115	114	85	103	92	58	38	23	11	5		1,286	
	87	청 계	7	6	10	20	17	33	29	35	46	42	58	75	74	51	49	56	46	29	19	5	1	2		710	
	88	독 천		1	2	6	22	14	14	21	14	48	46	38	41	29	27	29	35	24	13	3				427	
	89	삼 호	4	13	21	33	28	16	22	27	41	65	29	33	23	19	6	5	9	2						396	
목포신안	90	경 동	15	12	18	32	56	73	79	126	114	125	118	160	140	134	120	107	83	44	30	21	1			1,608	
	91	대성동	17	41	73	134	163	198	228	234	244	288	303	339	281	200	159	175	118	79	33	14	12	22		3,355	
	92	북교동	4	15	23	29	45	52	71	91	103	154	152	171	157	162	127	126	99	73	38	33				1,725	

지구	번호	본당명	0-4세	5-9세	10-14세	15-19세	20-24세	25-29세	30-34세	35-39세	40-44세	45-49세	50-54세	55-59세	60-64세	65-69세	70-74세	75-79세	80-84세	85-89세	90-94세	95-99세	100세 이상	연령 미상	계	
목포신안	93	산정동	2	3	1	15	21	34	51	57	80	77	64	80	53	59	42	61	48	46	17	4		9	824	
	94	연 동	8	15	27	33	79	82	141	207	199	259	233	278	251	219	174	149	110	89	50	21			2,624	
	95	신안석문		3	1	13	17	23	33	32	32	40	35	48	36	36	43	42	32	27				19	512	
	96	신안인덕	1	1	2	4	1	13	17	6	8	18	14	19	9	13	25	27	24	19	10		2	5	238	
	97	신 의		2	2	4	6	8	13	21	22	12	14	17	21	19	25	31	24	19	5	1	3	10	279	
	98	압해도	1	1	5	6	12	21	18	43	29	38	30	35	27	23	28	27	24	28	13	5				414
	99	자 은		1	3	4	8	3	9	29	37	43	34	36	23	22	23	33	25	10	6	4	3	8	364	
	100	흑 산				2	7	14	18	33	25	43	60	69	60	49	50	71	46	42	22	13	23	4	651	
서남부	101	강 진	4	19	18	49	62	88	86	146	171	267	230	201	127	105	60	66	44	50	20	4		19	1,836	
	102	신 북		3	3	8	18	22	7	21	18	19	20	21	20	19	19	12	18	13	5	2	1	6	275	
	103	영 암	4	12	17	45	49	63	63	71	54	84	75	89	63	51	42	43	41	37	14	4			921	
	104	완 도	3	16	25	43	40	51	64	88	79	100	96	117	82	52	51	43	24	19	6	1	5	8	1,013	
	105	우수영	1	1	3	8	17	23	22	35	37	77	63	66	61	51	41	57	40	21	15	5	2		646	
	106	해 남	7	14	31	40	62	92	109	110	132	153	163	204	151	104	68	59	61	35	22	9	1		1,627	
	107	진 도	2	9	14	31	40	55	60	63	66	78	93	119	95	59	47	57	30	28	18	7	2	14	987	
	108	진도진길		1	5	5	7	9	15	64	57	29	46	61	64	52	42	43	42	24	11	6	4	5	592	
순천	109	금 당	11	45	90	127	189	174	128	131	199	370	309	210	102	46	40	35	21	18	10	3	4	4	2,266	
	110	매곡동	21	26	38	44	106	160	168	181	165	198	281	309	329	195	115	99	77	43	29	10		8	2,602	
	111	상 사		3	2	5	10	6	14	15	15	20	10	19	20	16	11	18	16	2	2	1		1	206	
	112	서 면	3	7	6	8	13	17	16	17	19	23	24	22	23	20	15	14	13	5	1				266	
	113	연향동	18	21	44	60	164	213	155	147	127	214	357	349	198	70	43	40	24	17	6	4			2,271	
	114	저전동	15	25	29	53	84	107	136	225	187	184	202	258	292	230	149	116	86	54	32	7	6	9	2,486	
	115	조곡동	11	21	31	37	70	69	121	136	114	133	159	237	214	136	105	95	63	55	23	11	1	1	1,843	
	116	조례동	10	49	70	91	126	105	101	113	158	218	224	218	115	53	31	32	35	20	8	3	1	1	1,782	
	117	신 대	7	28	36	20	33	18	26	65	63	51	43	26	20	7	3		2	4					452	
	118	광 양	11	21	27	56	71	104	114	111	137	145	179	233	143	105	63	58	47	28	29	4	9	5	1,700	
	119	광영동	12	31	25	62	129	165	153	123	67	185	282	325	232	60	9	15	25	12	8	3			1,923	
	120	중 동	13	30	47	78	99	106	63	92	132	217	188	115	73	41	26	15	12	6	3				1,356	
121	구 레	1	19	25	27	34	42	44	55	66	90	102	112	96	60	61	30	21	28	17	10	3	3	946		
여수	122	동산동	6	20	21	37	43	55	76	117	106	117	162	179	178	147	103	97	70	61	42	12	1	12	1,662	
	123	문수동	7	23	26	60	102	156	165	179	128	172	213	292	205	123	80	60	65	38	21	8	1		2,124	
	124	미평동	6	20	33	52	78	56	45	73	98	121	107	102	71	40	29	19	15	11	7	1			984	
	125	서교동	19	31	22	36	65	83	116	171	136	143	164	232	224	179	114	86	56	37	17	9	4	6	1,950	
	126	선원동	11	13	45	92	169	133	118	163	159	260	294	251	177	118	35	40	19	28	17	11			2,153	
	127	소호동	6	22	43	70	87	61	51	67	115	114	155	123	73	35	18	13	9	1	5	1			1,069	
	128	신기동	11	20	35	44	99	99	102	138	103	157	181	207	159	80	49	38	22	22	7	6	1	1	1,581	
	129	울 촌		3	1	5	10	9	12	33	20	22	20	33	39	31	16	30	22	24	11	1		1	343	
중남부	130	고 흥	3	6	11	25	37	31	42	52	29	61	62	86	56	55	28	44	34	27	15	9		2	715	
	131	늑 동	8	14	17	48	50	47	64	84	81	97	80	109	56	61	47	67	44	35	12	8	1		1,030	
	132	도 화		1	2	1	11	4	2	8	6	10	26	23	19	12	9	6	10	10	3	2		1	166	
	133	소록도	3	1	3	7	5	8	12	13	14	17	18	18	14	8	15	10	12	11	3	1			193	
	134	대 덕	4	6	3	17	12	12	8	16	12	18	24	30	32	11	16	13	7	4	4	1			250	
	135	장 흥	10	20	24	47	54	51	49	68	76	91	77	93	73	45	49	38	45	36	10	4	1	1	962	
	136	별 교	2	7	8	14	30	26	27	54	55	67	74	92	79	63	55	69	47	38	25	5	1	4	842	
	137	보 성	9	9	26	34	51	52	59	70	75	98	104	97	90	73	55	52	51	41	19	4			1,069	
계			1,278	2,786	4,159	6,627	10,082	11,644	12,701	15,957	15,886	20,200	21,716	23,609	18,624	13,480	10,040	9,272	7,068	4,846	2,453	1,062	308	450	214,248	

전년도(2016년) 대비 증감

구분		2016년 총수			2017년 총수			증감수			증감률
		남	여	계	남	여	계	남	여	계	
1	0-4세	1,472	1,371	2,843	1,362	1,278	2,640	-110	-93	-203	-7.14
2	5-9세	3,064	2,867	5,931	3,005	2,786	5,791	-59	-81	-140	-2.36
3	10-14세	4,440	4,313	8,753	4,297	4,159	8,456	-143	-154	-297	-3.39
4	15-19세	7,669	7,299	14,968	6,928	6,627	13,555	-741	-672	-1,413	-9.44
5	20-24세	14,287	10,593	24,880	13,212	10,082	23,294	-1,075	-511	-1,586	-6.37
6	25-29세	12,980	11,428	24,408	14,594	11,644	26,238	1,614	216	1,830	7.50
7	30-34세	12,395	13,574	25,969	11,812	12,701	24,513	-583	-873	-1,456	-5.61
8	35-39세	12,032	15,633	27,665	12,857	15,957	28,814	825	324	1,149	4.15
9	40-44세	10,008	16,434	26,442	10,124	15,886	26,010	116	-548	-432	-1.63
10	45-49세	10,491	20,478	30,969	10,554	20,200	30,754	63	-278	-215	-0.69
11	50-54세	10,956	21,830	32,786	10,705	21,716	32,421	-251	-114	-365	-1.11
12	55-59세	13,092	23,311	36,403	13,090	23,609	36,699	-2	298	296	0.81
13	60-64세	10,894	17,497	28,391	11,401	18,624	30,025	507	1,127	1,634	5.76
14	65-69세	8,065	12,667	20,732	8,567	13,480	22,047	502	813	1,315	6.34
15	70-74세	5,840	9,762	15,602	6,181	10,040	16,221	341	278	619	3.97
16	75-79세	4,330	8,665	12,995	4,849	9,272	14,121	519	607	1,126	8.66
17	80-84세	2,535	6,744	9,279	2,762	7,068	9,830	227	324	551	5.94
18	85-89세	1,132	4,445	5,577	1,226	4,846	6,072	94	401	495	8.88
19	90-94세	506	2,243	2,749	548	2,453	3,001	42	210	252	9.17
20	95-99세	193	925	1,118	252	1,062	1,314	59	137	196	17.53
21	100세이상	76	248	324	74	308	382	-2	60	58	17.90
22	연령미상	436	675	1,111	275	450	725	-161	-225	-386	-34.74
계		146,893	213,002	359,895	148,675	214,248	362,923	1,782	1,246	3,028	0.84

신자 연령별 남·여 현황

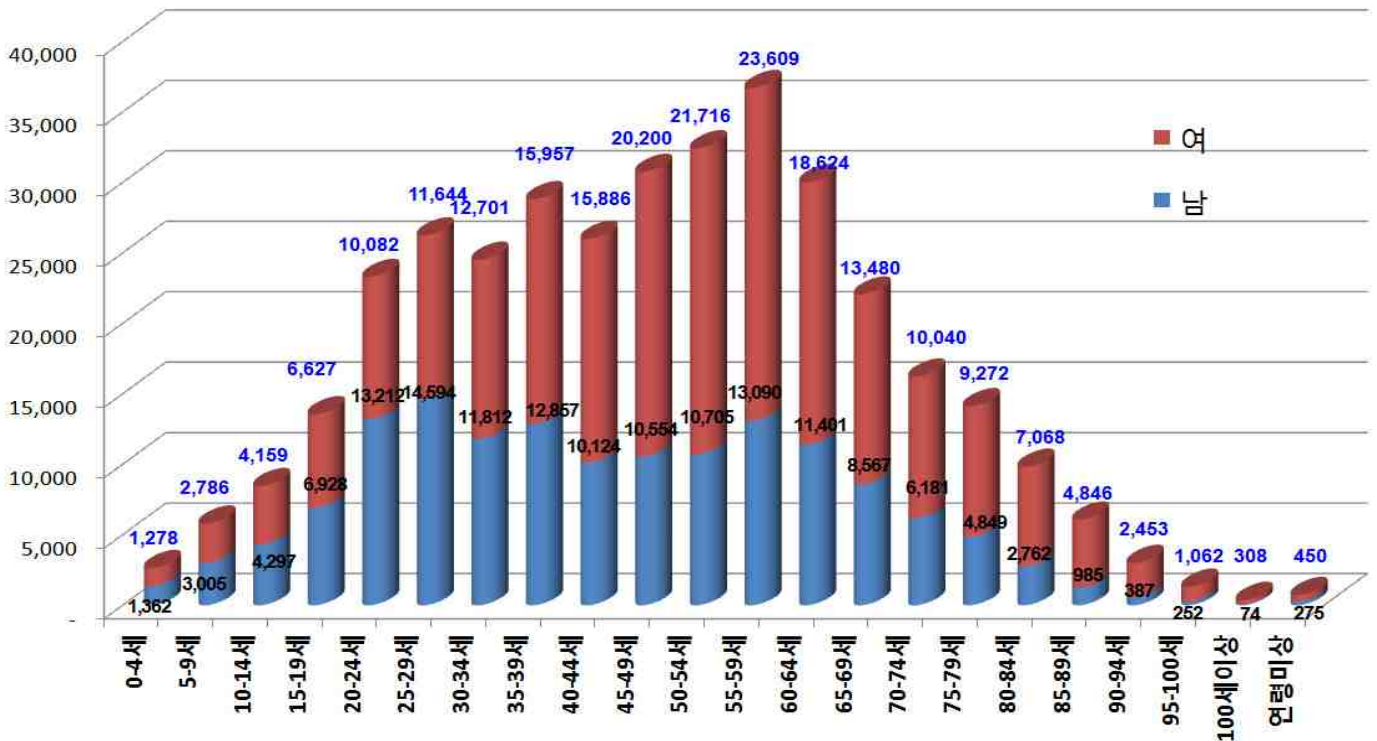

공소 신자수

번호	본당명	공소수	공소명	소재지	신자수		
					남	여	계
1	강진	4	고금	완도	36	33	69
2			금일	완도	53	63	116
3			성전	강진	71	124	195
4			신전	강진	71	122	193
5	경동	1	장산	신안	6	9	15
6	계림동	1	인암	담양	34	84	118
7	고흥	1	과역	고흥	36	50	86
8	곡성	1	석곡	곡성	84	130	214
9	광영동		중도	광양시			
10	구례	1	산동	구례	20	28	48
11	금암	1	현애	나주시	130	119	249
12	나주	1	금천	나주시	53	101	154
13	남평	1	호혜	나주시	57	71	128
14	녹동	2	금당	완도	38	47	85
15			금산	고흥	64	90	154
16	다시	1	동강	나주시	55	91	146
17	대덕	2	관산	장흥	60	85	145
18			용산	장흥	31	35	66
19			회진	장흥			
20	독천	2	군서	영암	39	52	91
21			성재	영암	54	93	147
22	망운	3	임자	신안	6	15	21
23			지도	신안	73	90	163
24			해제	무안	55	72	127
25	매곡동	1	희망	순천시	270	3	273
26	별교	3	금성	고흥	17	25	42
27			동강	순천시	60	76	136
28			조성	보성	37	52	89
29	보성	1	회천	보성	42	49	91
30	북동	1	양동	광주시	58	117	175
31	사거리	2	매남	장성	10	15	25
32			성진	장성	2	2	4
33	산정동	1	율도	목포시	1	4	5
34	삼호	1	용양	영암	70	76	146
35	상사	1	별량	순천시	10	25	35
36	서교동	1	거문도	여수시	18	12	30
37	신북	2	도포	영암	24	26	50
38			시종	영암	41	55	96
39	신의	2	대리	신안	41	47	88
40			웅곡	신안	63	98	161

번호	본당명	공소수	공소명	소재지	신 자 수		
					남	여	계
41	압해도	1	신 장	신안	28	57	85
42	염 산	1	백 수	영광	18	23	41
43	영 광	1	영 민	영광	26	26	52
44	영산포	1	봉 황	나주시	83	101	184
45	영 암	1	영 보	영암	21	44	65
46	옥암동	1	임 성	무안	83	111	194
47	완 도	2	노 화	완도	65	86	151
48			당 사	완도	20	38	58
49	우수영	4	고 당	해남	75	103	178
50			예 락	해남	105	118	223
51			화 원	해남	60	68	128
52			황 산	해남	106	125	231
53	원 동	1	삼 도	광주시	60	98	158
54	울 촌	1	중 산	여수시	47	57	104
55	일 로	2	환학동	무안	48	69	117
56			임마누엘	무안	200	1	201
57	임곡동	1	본 량	광주시	47	77	124
58	장 흥	2	안 양	장흥	48	59	107
59			장 평	장흥	18	29	47
60	진 도	3	석 교	진도	31	44	75
61			인 지	진도	50	65	115
62			귀 성	진도	0	0	0
63	진월동	1	대 촌	광주시	97	104	201
64	청 계	2	강 정	무안	23	36	59
65			기 동	무안	42	69	111
66	학다리	3	석 정	함평	36	65	101
67			신 계	함평	11	28	39
68			재 생	함평	33	28	61
69	함 평	1	장 년	함평	0	0	0
70	해 남	3	남 창	해남	63	60	123
71			땅 끝	해남	56	60	116
72			영 전	해남	10	11	21
73	화 순	1	사 평	화순	18	23	41
74	흑 산	6	다 촌	신안	4	6	10
75			사 리	신안	4	11	15
76			오 리	신안	6	9	15
77			장 도	신안	1	5	6
78			홍도1구	신안	4	6	10
79			홍도2구	신안	3	6	9
계		77			3,540	4,212	7,752

III. 성직자 · 대신학생

1. 성직자 소속

구분	추기경	대주교	주교		몬시뇰		신부																
			항해의	외항의	항해의	외항의	한국인				외국인				교구신부수	선교회신부수	수도회신부수	타교구신부수	한국인신부수	외국인신부수			
							교구신부소속	선교회소속	수도회소속	타교구소속	교구신부소속	선교회소속	수도회소속	타교구소속									
인원		3	1					276		34				12	9			276	12	43		310	21

2. 성직자 소임 (교구사제)

구분	주교		신부											새수품신부	입적신부	제적신부	사망신부
	현직	원로사목	본당사목	특수사목	군중	국내외연학	교포사목	해외선교	안식년	휴양	대기	휴직	원로사목				
인원	2	2	166	55	7	4	7	4	5	1		4	23	7		4	0

3. 성직자 연령 (교구사제)

구분	25-29세	30-34세	35-39세	40-44세	45-49세	50-54세	55-59세	60-64세	65-69세	70-74세	75-79세	80세 이상
인원	2	24	39	43	52	38	29	19	8	11	7	4

성직자 소임

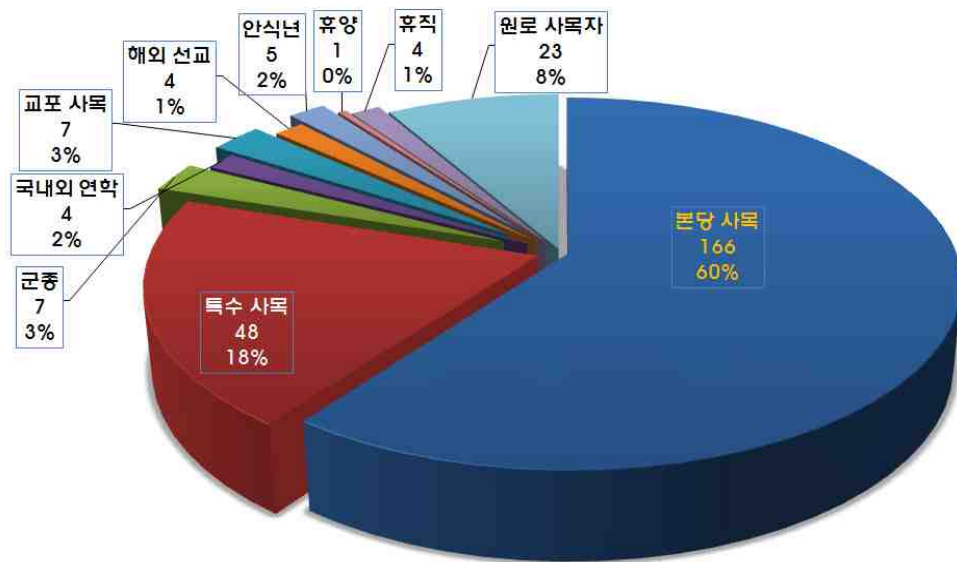

4. 대신학생 현황

지구	번호	본당명	신 학생									
			학부생	연구과생	휴학생	유학생	재적총수	입 학	편 입	복 학	제 적	부제수품
광주 광산 1	1	비아동		1			1					1
	2	신창동	1				1					1
	3	쌍암동	1				1					1
	4	임곡동					0					
	5	장덕동					0					
	6	하남동					0					
	7	사거리					0					
	8	사 창					0					
	9	장 성					0					
광주 광산 2	10	신 동		1			1					
	11	우산동					0					
	12	운남동	1	1	1		3					
	13	원 동			1		1					
	14	월곡동	1				1					
	15	평 동					0					
	16	염 산					0					
	17	영 광					0					
	18	홍 농					0					
광주 남부	19	노대동					0					
	20	방림동	1				1					2
	21	봉선동			1		1					
	22	봉선유안					0					
	23	봉선2동					0					
	24	월산동					0					
	25	주월동		1			1					
	26	진월동		1			1					
	27	효덕동		1			1					
광주 동부	28	계림동					0					
	29	남 동					0					
	30	산수동					0					
	31	지산동					0					
	32	학운동					0					
	33	호남동	1				1					
	34	능 주					0					
	35	화 순					0					
	광주 북부 1	36	문흥동					0				
37		본촌동					0					
38		서산동					0					
39		양산동					0					
40		오치동	2				2	2				
41		곡 성	1				1	1				
42		옥 과					0					
43		담 양					0					
44		대 치					0					
45		창 평					0					

지구	번호	본당명	신 학생									
			학부생	연구과생	휴학생	유학생	재적총수	입 학	편 입	복 학	제 적	부제수품
광주 북부 2	46	임 동		1			1					
	47	북 동					0					
	48	동림동		1			1					
	49	두암동					0					
	50	삼각동	1				1	1				
	51	용봉동	2				2	1				
	52	운암동	2		1		3	1				
	53	중흥동					0					
광주 서부	54	광천동					0					
	55	금호동		1			1					
	56	금호2동					0					
	57	농성동	1		1		2		1			
	58	쌍촌동					0					
	59	염주동		1			1					
	60	유촌동	1				1					
	61	치평동					0					
	62	풍암동	2				2					
	63	풍암운리					0					
	64	화정1동					0					
	65	화정3동			1		1					
	66	화정4동	1				1					
나주 합평	67	금 암					0					
	68	나 주		1			1					
	69	남 평					0					
	70	노 안					0					
	71	다 시					0					
	72	빛가람동	1				1	1				
	73	영산포					0					
	74	학다리					0					
	75	합 평		1			1					
	76	합평하상	1				1					
	77	합평호영					0					
목포 무안	78	삼학도					0					
	79	옥암동	1				1	1				
	80	용당동	1				1					
	81	하 당		1			1					
	82	남 악					0					
	83	망 운					0					
	84	몽 탄					0					
	85	무 안					0					
	86	일 로					0					
	87	청 계					0					
	88	독 천					0					
	89	삼 호					0					
목포 신안	90	경 동					0					
	91	대성동	1				1					
	92	북교동					0					

지구	번호	본당명	신 학생									
			학부생	연구과생	휴학생	유학생	재적총수	입 학	편 입	복 학	제 적	부제수품
목포 신안	93	산정동			1		1					
	94	연 동	1				1					
	95	신안석문					0					
	96	신안인덕					0					
	97	신 의					0					
	98	압해도					0					
	99	자 은					0					
	100	흑 산					0					
서남부	101	강 진					0					
	102	신 북					0					
	103	영 압					0					
	104	완 도	1				1					
	105	우수영					0					
	106	해 남			1		1					
	107	진 도					0					
	108	진도진길					0					
순천	109	금 당		1			1					
	110	매곡동					0					2
	111	상 사					0					
	112	서 면					0					
	113	연향동		1			1					
	114	저전동	1	1			2					
	115	조곡동					0					
	116	조례동			1		1					
	117	신 대					0					
	118	광 양		0			0					
	119	광영동		1	1		2					
	120	중 동	1				1					
121	구 례		1			1						
여수	122	동산동		1			1					
	123	문수동					0					
	124	미평동	1	1	1		3					
	125	서교동		1			1					
	126	선원동	1		1		2					
	127	소호동					0					
	128	신기동					0					
	129	울 촌					0					
중남부	130	고 흥					0					
	131	녹 동					0					
	132	도 화					0					
	133	소록도					0					
	134	대 덕					0					
	135	장 흥	1				1					
	136	별 교	1				1	1				
	137	보 성					0					
계			32	21	14		67	9	1			7

IV. 수도자

1. 수도자 현황 단체별

(1) 교향청 설립 선교·수도회 (남자)

구분	단체명	신부			수사						수련자	교구내 거주사제 활동분야			신학생				
		한국인	외국인	계	종신서원			유기서원				합계	본당 사목	공소 사목	특수 사목	학부생	연구과생	휴학	계
					한국인	외국인	계	한국인	외국인	계									
선교회	1 성골롬반외방선교회		5	5									5						
	2 과달루페외방선교회		7	7								1	1	5					
	계		12	12								1	1	10					
교향청 설립 수도회	1 천주의 성요한수도회	1		1	7	3	10		1	1	11			1					
	2 가르멜수도회	5		5	3		3	1		1	4			5		2		2	
	3 글라렛 선교수도회	4	1	5	1		1				1			5	1			1	
	4 마리아회	3		3	3		3	1		1	4			3					
	5 말씀의 선교수도회	1	2	3	1		1				1		2	1					
	6 살레시오회	5	1	6				5		5	5			6	10			10	
	7 성모승천수도회	1	2	3	1	1	2	1		1	3			3		1	1	2	
	8 성베네딕도회 화순수도원	1	1	2	3		3				3			2					
	9 예수그리스도 고난수도회	3	1	4	2		2	2		2	4	2		4	1	1	2	4	
	10 예수회	4		4										4					
	11 작은형제회(프란치스코회)	4		4	4		4				4		1	3					
	12 구속주회	2	1	3									2	1					
계	34	9	43	25	4	29	10	1	11	40	2		5	38	12	4	3	19	
합계	34	21	55	25	4	29	10	1	11	40	2	1	6	48	12	4	3	19	

(2) 교향청 설립 수도회 (여자)

구분	수녀회명	종신서원			유기서원			수련자	수녀합계			본당 사목	공소 사목	특수 사목
		한국인	외국인	계	한국인	외국인	계		한국인	외국인	계			
교향청 설립 수도회	1 가난한 이들의 작은자매회	7	1	8					7	1	8			8
	2 예수의 까리따스수녀회	131		131	4	1	5	8	135	1	136	28		108
	3 노틀담수녀회	11		11					11		11	4		7
	4 마리아의 딸수도회	2		2					2		2	2		
	5 마리아의 전교자프란치스코수녀회	5		5					5		5	2		3
	6 사랑의 선교수녀회	3	3	6					3	3	6			6
	7 사랑의 씨튼수녀회	63		63	3		3	1	66		66	13		53
	8 살레시오수녀회	59		59	7		7	3	66		66	4		62
	9 샬트르성바오로수녀회	25		25	1		1		26		26	12		14
	10 성골롬반 외방선교수녀회		3	3						3	3			3
	11 성클라라수도회	5		5	2		2	1	7		7			7
	12 성바오로딸수도회	8		8	1		1		9		9			9
	13 성모승천봉헌자 선교수녀회	17		17					17		17	2		15
	14 스승예수의 제자수녀회	4		4					4		4			4
	15 영원한 도움의 성모수녀회	5		5					5		5	4		1
	16 예수고난수녀회	3	1	4					3	1	4			4
	17 예수 성심 전교수녀회	2		2					2		2	2		
	18 예수수도회	7		7					7		7	4		3
	19 예수의 작은자매들의 우애회	3		3					3		3			3
	20 자비의 메르세다리아수녀회		4	4	2		2	1	2	4	6			6
	21 천주섭리수녀회	5		5					5		5	4		1
	22 성프란치스코 병원수녀회	2		2					2		2			2
	23 트르와사랑의성모수녀회	3		3					3		3			3
소 계	370	12	382	20	1	21	14	390	13	403	81	0	322	

(4) 교구 설립 수도회 (여자)

수녀회 명	구 분	중신서원			유기서원			수련자	수녀합계			본당 사목	공소 사목	특수 사목
		한국인	외국인	계	한국인	외국인	계		한국인	외국인	계			
교구 설립 수도회	1	거룩한 말씀의 회	10		10				10		10	7	2	1
	2	미리내 성모성심수녀회	13		13	1		1	14		14	7	2	5
	3	성가소비녀회	9		9				9		9	1		8
	4	성삼의 딸들수녀회	17		17	1		1	18		18	4		14
	5	예수성심시녀회	13		13				13		13	9	2	2
	6	예수의 소회수녀회	14		14	2		2	1	16		16		16
	7	인보 성체수도회	12		12	1		1	13		13	10		3
	8	한국 순교복자수녀회	7		7				7		7	6		1
	9	말씀의 성모영보수녀회	8		8				8		8			8
	10	프란치스코 전교봉사수녀회	2		2				2		2			2
소 계		105		103	5		5	19	110		110	44	6	60
수도회 전체 합계		475	12	487	25	1	26	33	500	13	513	125	6	382

평신도 선교사

명 칭	남	여	계	비고
전교사	12	12	24	선교사, 공소사목 등
교리교사	61	192	253	교리교사(예비신자 교리교육 활동을 하는 평신도)
계	73	204	277	

최근 10년간 주일미사 참석 현황

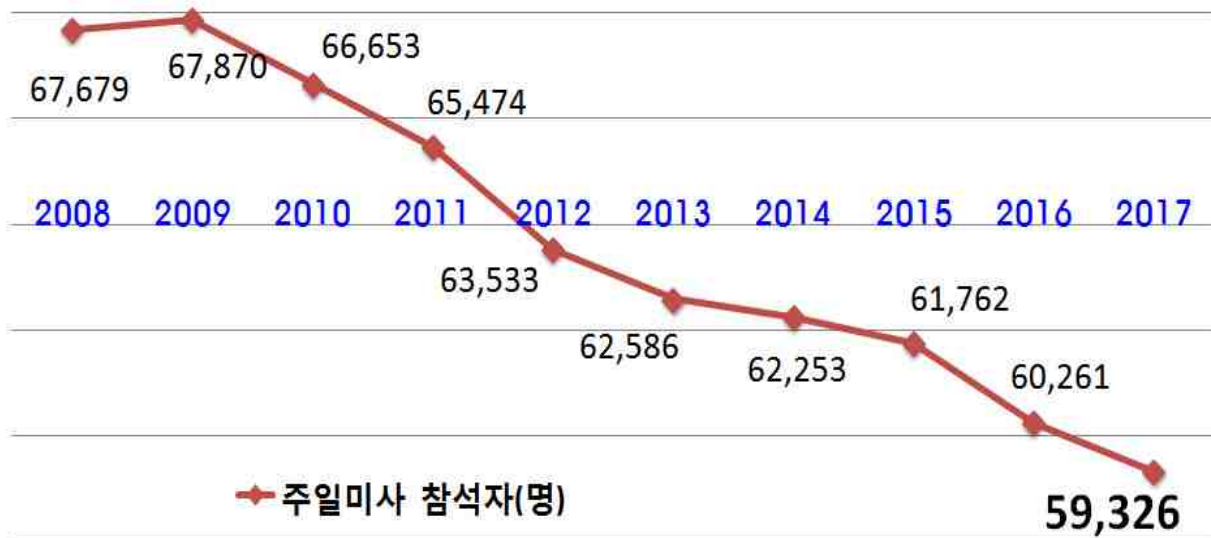

V. 성 사 / 1. 세례

지구	번호	본당명	예비신자		영 세 자								
			연중 총수	연말 현재	세례 구분				남녀 구분		전년도 총수	증감수	증감률
					유아	어른	대세자	계	남	녀			
광주 광산 1	1	비아동	42	19	9	23	3	35	11	24	49	-14	-28.57
	2	신창동	76	26	19	39	1	59	24	35	73	-14	-19.18
	3	쌍암동	60	1	12	51	8	71	29	42	76	-5	-6.58
	4	임곡동	7	0		7		7	5	2	9	-2	-22.22
	5	장덕동	39	0	18	36	3	57	24	33	118	-61	-51.69
	6	하남동	37	4	14	30	3	47	24	23	44	3	6.82
	7	사거리	10	1		9	1	10	4	6	10	0	0.00
	8	사 창	7	0	1	7		8	4	4	11	-3	-27.27
	9	장 성	22	4	12	18	5	35	18	17	39	-4	-10.26
광주 광산 2	10	신 동	62	8	18	21	5	44	23	21	35	9	25.71
	11	우산동	23	6	3	13	1	17	7	10	21	-4	-19.05
	12	운남동	53	20	28	33	6	67	24	43	82	-15	-18.29
	13	원 동	34	6	7	19	3	29	14	15	36	-7	-19.44
	14	월곡동	38	0	19	32	6	57	31	26	58	-1	-1.72
	15	평 동	1	0		1		1		1	1	0	0.00
	16	염 산	10	9	3		1	4	2	2	17	-13	-76.47
	17	영 광	9	15		6	3	9	3	6	32	-23	-71.88
	18	홍 농	13	0	4	9	4	17	8	9	22	-5	-22.73
광주 남부	19	노대동	67	18	25	49	8	82	46	36	42	40	95.24
	20	방림동	30	0	20	19	11	50	23	27	55	-5	-9.09
	21	봉선동	30	0	25	26	4	55	22	33	86	-31	-36.05
	22	봉선유안	30	9	3	19	2	24	7	17	16	8	50.00
	23	봉선2동	76	36	18	40	2	60	22	38	51	9	17.65
	24	월산동	30	27	6	3	7	16	6	10	29	-13	-44.83
	25	주월동	31	0	15	25	6	46	20	26	23	23	100.00
	26	진월동	89	29	38	50	5	93	33	60	48	45	93.75
	27	효덕동	26	1	5	25	1	31	9	22	40	-9	-22.50
광주 동부	28	계림동	24	1	3	14	7	24	10	14	48	-24	-50.00
	29	남 동	30	5	8	25	2	35	13	22	45	-10	-22.22
	30	산수동	64	14	17	28	5	50	18	32	62	-12	-19.35
	31	지산동	46	0	2	46	4	52	11	41	67	-15	-22.39
	32	학운동	46	13	9	26	7	42	14	28	62	-20	-32.26
	33	호남동	21	0	5	18	3	26	10	16	30	-4	-13.33
	34	능 주	13	0	4	10	3	17	10	7	26	-9	-34.62
	35	화 순	41	0	10	34	7	51	23	28	47	4	8.51
광주 북부 1	36	문흥동	75	21	18	54	17	89	44	45	86	3	3.49
	37	본촌동	28	11	22	17	4	43	21	22	44	-1	-2.27
	38	서산동	32	1	14	12	5	31	22	9	54	-23	-42.59
	39	양산동	53	10	25	43	2	70	27	43	72	-2	-2.78
	40	오치동	44	9	9	35	3	47	20	27	74	-27	-36.49
	41	곡 성	13	0	6	10	3	19	8	11	19	0	0.00
	42	옥 과	3	0		2	1	3	1	2	3	0	0.00
	43	담 양	23	0		17	6	23	9	14	39	-16	-41.03
	44	대 치	12	5	1	7	1	9	5	4	13	-4	-30.77
	45	창 평	8	3	4	5		9	5	4	7	2	28.57

지구	번호	본당명	예비신자		영세자								
			연중 총수	연말 현재	세례 구분				남녀 구분		전년도 총수	증감수	증감률
					유아	어른	대세자	계	남	녀			
광주 북부 2	46	입 동	52	0	34	42	10	86	38	48	104	-18	-17.31
	47	북 동	43	0	4	38	5	47	25	22	74	-27	-36.49
	48	동림동	41	21	7	20	7	34	16	18	40	-6	-15.00
	49	두암동	47	10	6	26	5	37	15	22	52	-15	-28.85
	50	삼각동	59	20	15	83	6	104	64	40	170	-66	-38.82
	51	용봉동	60	22	22	38	7	67	28	39	75	-8	-10.67
	52	운암동	99	20	40	54	5	99	38	61	119	-20	-16.81
	53	중흥동	47	15	8	32	6	46	19	27	44	2	4.55
광주 서부	54	광천동	19	1	2	15	1	18	4	14	26	-8	-30.77
	55	금호동	95	11	12	51	11	74	28	46	110	-36	-32.73
	56	금호2동	74	27	25	47	7	79	33	46	78	1	1.28
	57	농성동	39	15	8	24	3	35	17	18	21	14	66.67
	58	쌍촌동	42	15	21	27	10	58	29	29	46	12	26.09
	59	염주동	58	7	12	40	3	55	30	25	50	5	10.00
	60	유촌동	9	0	15	9		24	12	12	25	-1	-4.00
	61	치평동	86	33	12	46	7	65	24	41	108	-43	-39.81
	62	풍암동	52	8	13	44	7	64	29	35	61	3	4.92
	63	풍암운리	10	0	7	9	1	17	5	12	36	-19	-52.78
	64	화정1동	30	6	7	24	1	32	11	21	30	2	6.67
	65	화정3동	27	11		16	3	19	5	14	29	-10	-34.48
66	화정4동	26	0	13	19	7	39	18	21	19	20	105.26	
나주 합평	67	금 암	6	0	3	4	2	9	6	3	10	-1	-10.00
	68	나 주	22	18	2		4	6	4	2	15	-9	-60.00
	69	남 평	11	0		9	2	11	5	6	11	0	0.00
	70	노 안	8	2	1	5	1	7	2	5	5	2	40.00
	71	다 시	10	2		5	1	6	3	3	25	-19	-76.00
	72	빛가람동	27	5	10	11	1	22	12	10	17	5	29.41
	73	영산포	17	3	3	14	1	18	7	11	19	-1	-5.26
	74	학다리	1	1			1	1		1	7	-6	-85.71
	75	합 평	15	9	7	6	4	17	6	11	11	6	54.55
	76	합평하상	4	0		2	2	4	2	2	4	0	0.00
	77	합평호영	0	0							1	-1	-100
목포 무안	78	삼학도	13	0	9	10	3	22	14	8	25	-3	-12.00
	79	옥암동	58	4	18	54	4	76	22	54	115	-39	-33.91
	80	용당동	65	6	28	30	3	61	28	33	91	-30	-32.97
	81	하 당	52	17	10	27	3	40	16	24	48	-8	-16.67
	82	남 악	54	10	17	33	1	51	23	28	49	2	4.08
	83	망 운	10	2	3	12	6	21	12	9	3	18	600.00
	84	몽 탄	2	1	3	1	1	5	3	2	4	1	25.00
	85	무 안	15	0	6	13	2	21	10	11	31	-10	-32.26
	86	일 로	12	0	13	9	3	25	18	7	29	-4	-13.79
	87	청 계	16	2	3	14		17	8	9	8	9	112.50
	88	독 천	17	5		11	1	12	3	9	9	3	33.33
	89	삼 호	2	0		1	1	2	2		18	-16	-88.89
목포 신안	90	경 동	7		7	5	2	14	7	7	23	-9	-39.13
	91	대성동	82	17	27	37	9	73	38	35	83	-10	-12.05
	92	북교동	15	0	6	14	1	21	10	11	11	10	90.91

지구	번호	본당명	예비신자		영세자								
			연종 총수	연말 현재	세례 구분				남녀 구분		전년도 총수	증감수	증감률
					유아	어른	대세자	계	남	녀			
목포 신안	93	산정동	14	7		7		7	5	2	6	1	16.67
	94	연 동	14	8			6	6	2	4	35	-29	-82.86
	95	신안석문	2	0							2	-2	-100.00
	96	신안인덕	0	0									
	97	신 의	2	0		2		2	1	1	2	0	0.00
	98	압해도	6	6			2	2	1	1	2	0	0.00
	99	자 은	1	0		1		1		1		1	
	100	흑 산	2	0							2	-2	-100.00
서남부	101	강 진	28	8	8	20	7	35	15	20	33	2	6.06
	102	신 북	2	2		2		2		2	1	1	100.00
	103	영 압	20	0	2	16	2	20	10	10	31	-11	-35.48
	104	완 도	9	3	5	6	4	15	9	6	28	-13	-46.43
	105	우수영	0	0		4		4	2	2	2	2	100.00
	106	해 남	58	5	9	37	7	53	37	16	30	23	76.67
	107	진 도	3	0	1	3	6	10	4	6	14	-4	-28.57
	108	진도진길	7	0		1		1		1	21	-20	-95.24
순천	109	금 당	41	0	7	34	3	44	18	26	79	-35	-44.30
	110	매곡동	44	0	23	37	7	67	34	33	65	2	3.08
	111	상 사	0	0			1	1		1	3	-2	-66.67
	112	서 면	10	2	4	5	1	10	3	7	10	0	0.00
	113	연향동	16	0	9	13	3	25	8	17	39	-14	-35.900
	114	저전동	27	14	12	13	8	33	11	22	45	-12	-26.67
	115	조곡동	22	14	11	8	4	23	10	13	35	-12	-34.29
	116	조례동	89	8	9	81		90	31	59	73	17	23.29
	117	신 대	14	0	13	12	1	26	14	12	23	3	13.04
	118	광 양	47	8	20	33	6	59	23	36	26	33	126.92
	119	광영동	36	8	15	9	7	31	14	17	31	0	0.00
	120	중 동	6	0	9	5	1	15	4	11	30	-15	-50.00
121	구 레	18	9		9		9	3	6	9	0	0.00	
여수	122	동산동	35	1	14	30	4	48	30	18	24	24	100.00
	123	문수동	25	13	7	12	6	25	12	13	72	-47	-65.28
	124	미평동	17	2	8	11	4	23	9	14	22	1	4.55
	125	서교동	42	6	16	36	7	59	25	34	68	-9	-13.24
	126	선원동	26	12	10	14	5	29	10	19	24	5	20.83
	127	소호동	29	4	7	25	1	33	7	26	52	-19	-36.54
	128	신기동	57	14	22	40	7	69	27	42	51	18	35.29
	129	울 촌	11	0		8	3	11	4	7	8	3	37.50
중남부	130	고 흥	18	0	8	9	9	26	11	15	19	7	36.84
	131	녹 동	20	3	3	17	1	21	7	14	16	5	31.25
	132	도 화	6	0		6		6	3	3	6	0	0.00
	133	소록도	1	0	1	1		2		2	1	1	100.00
	134	대 덕	3	0	1	3		4		4	4	0	0.00
	135	장 흥	15	0	9	10	5	24	12	12	30	-6	-20.00
	136	별 교	16	11	3	5	2	10	3	7	17	-7	-41.18
	137	보 성	21	0	3	21	11	35	13	22	26	9	34.62
계			3,964	846	1,207	2,650	491	4,348	1,895	2,453	5,027	-679	-13.51

최근 10년간 세례 현황

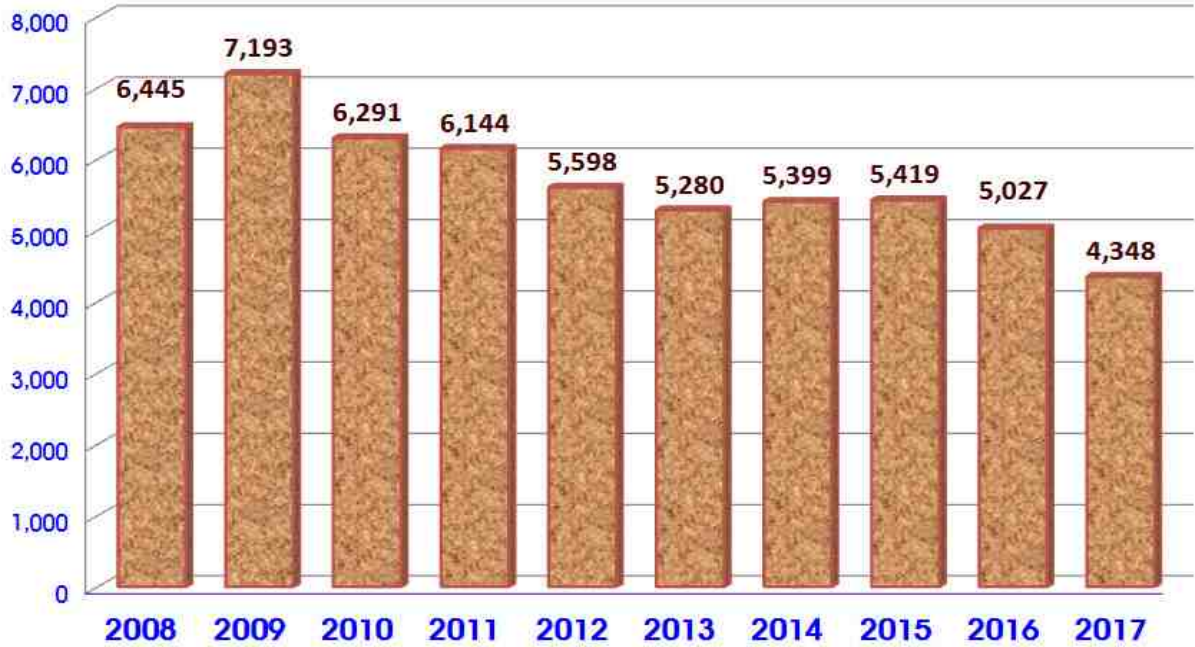

영세자 남·여 현황

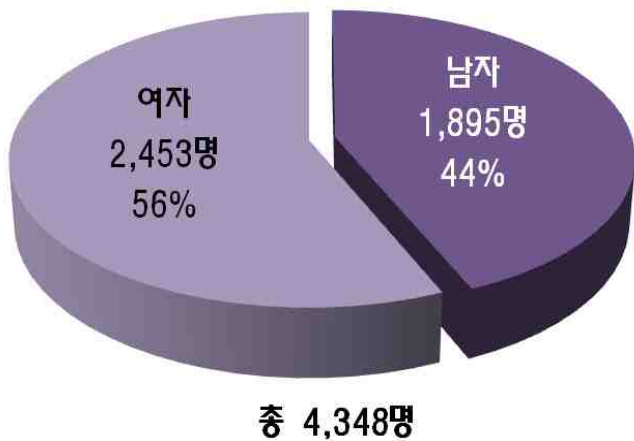

영세자 현황

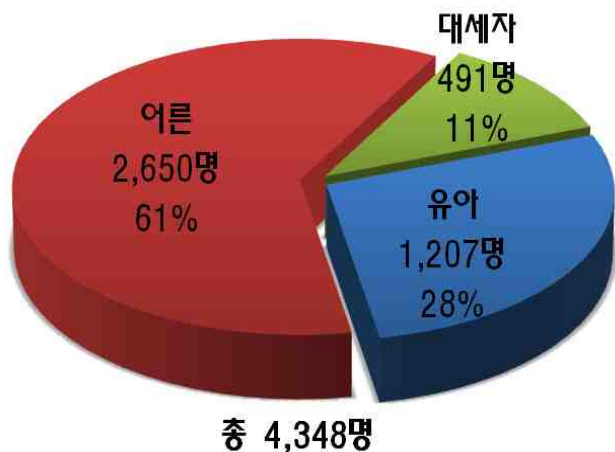

영세자 연령별 현황

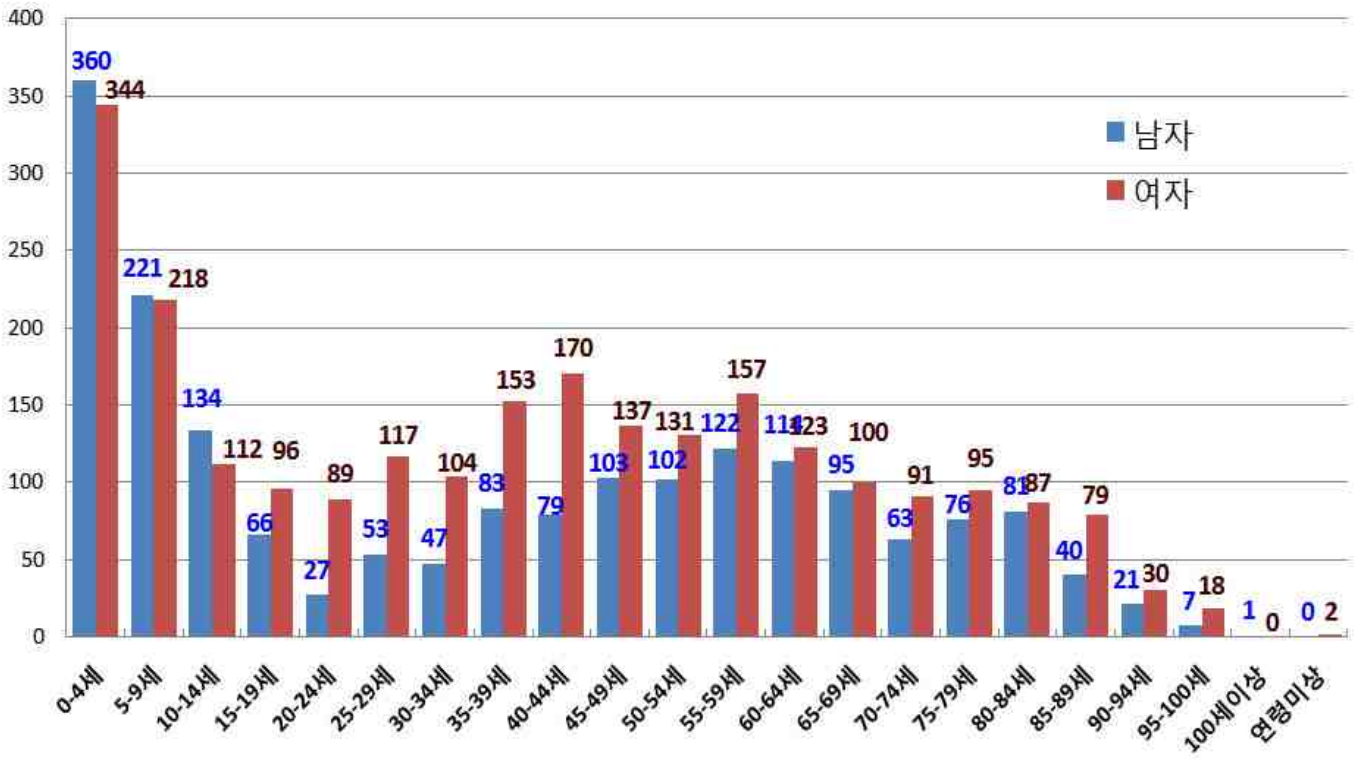

최근 10년간 냉담교우 · 행불자 현황



(1) 영세자 연령별 구분 (남자)

지구	번호	본당명	0-4세	5-9세	10-14세	15-19세	20-24세	25-29세	30-34세	35-39세	40-44세	45-49세	50-54세	55-59세	60-64세	65-69세	70-74세	75-79세	80-84세	85-89세	90-94세	95-99세	100세 이상	연령 미상	계
광주광산 1	1	비아동	2	1	1	2				1		1		2				1							11
	2	신창동	8	1	5		1	1	2	1	1		1	1		1	1								24
	3	쌍암동	4	3	2	4	1	1		1	1	5	1	3	1			1	1						29
	4	임곡동				2	1				2														5
	5	장덕동	3	7	2				1	3	3	1	2		2										24
	6	하남동	5	4		1			1	2	3	3		2	1			1				1			24
	7	사거리									1				1		1	1							4
	8	사 창											1	1	1	1									4
	9	장 성	7	2							1				1	1	2		1	2		1			18
광주광산 2	10	신 동	6	3	1			1	2		2	1		2		1		1	2	1					23
	11	우산동	1	1			1						1	1		1	1								7
	12	운남동	8	4				2	2	1		1		1	1	1	1		2						24
	13	원 동	3					1	1	2	1	1	1		1	1	1		1						14
	14	월곡동	9	6				1		3	1	2	2	1	2	2		1	1						31
	15	평 동																							0
	16	염 산	1																	1					2
	17	영 광						1	1			1													3
	18	홍 농	2													1			4			1			8
광주남부	19	노대동	13	6	1	1		1		3	3	4		5	3	3	2	1							46
	20	방림동	8	4					2					2	2	1	2			2					23
	21	봉선동	8	3		1				1	2			2	1	1			1	1		1			22
	22	봉선유안	1	2				1						1						1	1				7
	23	봉선2동	4	5	1				1	2	1	1	2		3				1	1					22
	24	월산동		3									1				1	1							6
	25	주월동	5	1			1	1			1	1	3		2	1	1	1	1	1					20
	26	진월동	6	4	3	1	1	1	2	2	3	1		1	3	2			3						33
	27	효덕동	1		2	1		1	1					2	1										
광주동부	28	계림동	1							1					3			3		2					10
	29	남 동	3	1					1			2				2		3	1						13
	30	산수동	6	2						2				2	1	1	1	1	2						18
	31	지산동		2			1	1	2		1					2						1	1		11
	32	학운동	4		1					2				2	1		2	1	1						14
	33	호남동	2	1				1	1	1	1			2			1		1						10
	34	능 주	2				1	1			1			2	1	1			1						10
	35	화 순	1	3				2			1	2	5	3	1	1			1	1	2				23
	광주북부 1	36	문흥동	9	2	1		1	1	3	1	2	4	3	6	1	2	1	2	4	1				
37		본촌동	4	4	6					1		1		1		1	1	1		1					21
38		서산동	8	1			1		1		1	1	2	3		1	1	1	1	1					22
39		양산동	6	2	4				2	1	4	2		2		2	1	1							27
40		오치동	3	1	1	1	1			1	1	1	1	3	2		2	1	1						20
41		곡 성	3	1							1		1	1								1			8
42		옥 과																1							1
43		담 양									1			1	3	1			3						9
44		대 치			2	1							1						1						5
45	창 평	1	2											2										5	

지구	번호	본당명	0-4세	5-9세	10-14세	15-19세	20-24세	25-29세	30-34세	35-39세	40-44세	45-49세	50-54세	55-59세	60-64세	65-69세	70-74세	75-79세	80-84세	85-89세	90-94세	95-99세	100세 이상	연령 미상	계
광주북부2	46	임 동	16	5	2				1	2					2	3	4	1	1	1					38
	47	북 동	1		1			4			1	3	1	3	2	3	2	2	1		1				25
	48	동림동	3			4				1	1		1	1		1	1	2	1						16
	49	두암동	1		3					1	1			2		1	2	2		2					15
	50	삼각동	4	4	20	16	3	1	1		1	4	3	1	2	3				1					64
	51	용봉동	7	2	1	2		1	2	1		1	3	1	1	1	1	1	1	1	1	1			28
	52	운암동	8	7	2			4	3	3		1		1	2	1	1	3	1	1					38
	53	중흥동	5		2	1	2			1	1	2		1					2	1	1				19
광주서부	54	광천동								1				1		2									4
	55	금호동	2	1	3	2		2	1		2	1	2	4	4	1	1		2						28
	56	금호2동	2	8	3			1	1	1	2	3	3	2	3			3		1					33
	57	농성동	6	1	2				1				3		2			1		1					17
	58	쌍촌동	6	3	1		1	1	1	1				6	3	1	2		2				1		29
	59	염주동	6	4		1		2	1	2		1	1	4	2	1	1	3				1			30
	60	유촌동	3	7	1								1												12
	61	치평동	5	2	1	1			2		3		1			2	2	2	3						24
	62	풍암동	3	5	4	1		1		2	2	4		2		2		1		1	1				29
	63	풍암운리	3										1	1											5
	64	화정1동	1	2			2			1	1			1		1	1					1			11
65	화정3동			3		1							1											5	
66	화정4동	3	3								1	2	3	1	1		1	2			1			18	
나주합평	67	금 암	1	1	1										1		1			1					6
	68	나 주												1		1		1	1						4
	69	남 평								1		1	2							1					5
	70	노 안			2																				2
	71	다 시								1		1								1					3
	72	빛가람동	4	3	2	1				1						1									12
	73	영산포							1		3				1		1		1						7
	74	학다리																							0
	75	합 평	2		1					1								1	1						6
76	합평하상															1		1						2	
77	합평호영																							0	
목포무안	78	삼학도	3	4				1					1		2	3									14
	79	옥암동	5	3	5	1				2		1			3	1		1							22
	80	용당동	4	6	7	2	1	1	1		1	1	2		1				1						28
	81	하 당	4	1	1				1		1	2	1	1	2	2									16
	82	남 악	5	5	2					1	1	3	2	1						1		1	1		23
	83	망 운		1		1				2	1				1	1	1	2	1		1				12
	84	몽 탄			1										2										3
	85	무 안	2	1								1	2		1	2		1							10
	86	일 로	5	4							1			2		1	2	1	2						18
	87	청 계	1									1				3		1		2					8
88	독 천													1					1	1				3	
89	삼 호														1		1							2	
목포신안	90	경 동	4							1			1							1					7
	91	대성동	8	6	4	3		2		6	1	1	1				3		1	2				38	
	92	북교동	1	2	1			1		1								1	1		2				10

지구	번호	본당명	0-4세	5-9세	10-14세	15-19세	20-24세	25-29세	30-34세	35-39세	40-44세	45-49세	50-54세	55-59세	60-64세	65-69세	70-74세	75-79세	80-84세	85-89세	90-94세	95-99세	100세 이상	연령 미상	계	
목포신안	93	산정동							1			1		1	2										5	
	94	연 동																		2						2
	95	신안석문																								0
	96	신안인덕																								0
	97	신 의									1															1
	98	압해도																		1						1
	99	자 은																								0
	100	흑 산																								0
서남부	101	강 진	1	2	1						1	4	1		1	1	1		1	1						15
	102	신 북																								0
	103	영 암		1			1						3	2	2					1						10
	104	완 도	1	1								2	1	1	1				1		1					9
	105	우수영								1						1										2
	106	해 남	2	1							6	3	1	9	1	6		1	2	2	1	2				37
	107	진 도	1																	1	2					4
	108	진도진길																								0
순천	109	금 당	6	1	2					1	1	1	1	3	1					1						18
	110	매곡동	7	4		1	3	3		1	2		1	4		3	2	1	1	1						34
	111	상 사																								0
	112	서 면	1								1	1														3
	113	연향동	2	2										2	1								1			8
	114	저전동	1	2	1							1	1		1	2			1				1			11
	115	조곡동	3		2					1				2	1					1						10
	116	조례동	3	1	2	3	2		1	3	2	5	2	1	2	3								1		31
	117	신 대	2	3	2			1	1	1	1	1	1			1										14
	118	광 양	7	2	4	2						3		1		2					2					23
	119	광영동	4	2										2	3			1			1		1			14
	120	중 동	2									1	1													4
121	구 례			2						1															3	
여수	122	동산동	7	2	1	6			1			1	1	1	2	3	3	1		1						30
	123	문수동	4	2				1		1		1			1		1	1								12
	124	미평동	2	1							1	2	1			1			1							9
	125	서교동	5	3	1					3	2	2	3	1			1	2	2							25
	126	선원동		2				2				1	3	1					1							10
	127	소호동	1	2		1							2	1												7
	128	신기동	2	7	3	2		2			2	1	3	1	2		1			1						27
	129	울 촌															1	1	1		1					4
중남부	130	고 흥	1	1	1									1	1	1	1	3			1					11
	131	늑 동		1	1									1		1	2			1						7
	132	도 화														2						1				3
	133	소록도																								0
	134	대 덕																								0
	135	장 흥	2	3	1			2		1					1	2										12
	136	별 교			1										1					1						3
	137	보 성	1	2				1			1	1	1		1	1			1	1	1	1				13
계			360	221	134	66	27	53	47	83	79	103	102	122	114	95	63	76	81	40	21	7	1	0	1,895	

(2) 영세자 연령별 구분 (여자)

지구	번호	본당명	0-4세	5-9세	10-14세	15-19세	20-24세	25-29세	30-34세	35-39세	40-44세	45-49세	50-54세	55-59세	60-64세	65-69세	70-74세	75-79세	80-84세	85-89세	90-94세	95-99세	100세 이상	연령 미상	계	
광주광산 1	1	비아동	3	3	5	3	1		2		1			2	1	1			1			1			24	
	2	신창동	8	3	2		4		1	3	4	1		2	4	1	1	1							35	
	3	쌍암동	6	2		3	4	1	3	1	6	3	3	3	1		1	1	3			1			42	
	4	임곡동		1						1															2	
	5	장덕동	2	4	2	1		2	1	4	7	1		1	3			2	2	1					33	
	6	하남동	1	4		2	2		1	2	2	3	1	2	1					1			1			23
	7	사거리				1					1						2		1	1						6
	8	사 창	1							1	1				1											4
	9	장 성	2	2	1					1	2	1		2	3			2		1						17
광주광산 2	10	신 동	5	3		1	2	2		1	2	1		2				2							21	
	11	우산동	1	2						2	1		3	1											10	
	12	운남동	8	8		1	2	1	1	3		4	4		4	3	2			2					43	
	13	원 동	4				2			1		1		1	2	1		1	1	1					15	
	14	월곡동	2	2			3	2		1		2	1	5	2	2	1	1	1	1					26	
	15	평 동											1												1	
	16	염 산	2																						2	
	17	영 광									1	1	1				2					1			6	
	18	홍 농	2		1							2		1			1	1	1						9	
광주남부	19	노대동	5				1	3	2	6	2	3	5	2	1	3	1		1	1					36	
	20	방림동	6		2		1	5				1	2		1	2	1			3	3				27	
	21	봉선동	6	5	2		1	3		3	3	1	1		1	3	2	1	1						33	
	22	봉선유안	1		6		1		1		1	3	1	1	1				2						17	
	23	봉선2동	7	2	3			3	2	1	4	3	3	5	3			1				1			38	
	24	월산동	3		1							1		1	2	2									10	
	25	주월동	8	1		3			1	2			1	2	1	1	3	2	1						26	
	26	진월동	17	8			2		3	6	2	3		2	3	4	2	1	3	3	1				60	
	27	효덕동	1		4		3	1		3	2	1	3	2	1					1						22
광주동부	28	계림동	1	1				1	1		1		1	1	4		1	2							14	
	29	남 동	2	2		1		4	2	1	1	1	3	1	1	1		1		1					22	
	30	산수동	3	3	3		1	1	1	1	1		3	3	2	3	2		1	3	1				32	
	31	지산동				28	2		1	1	1		2	1	1	2		1		1					41	
	32	학운동	4				1	3	3	1		3	2	3	1	1	1		2	1		2			28	
	33	호남동	1		1		1	1		2			2	2	1	2	1			2					16	
	34	능 주	1	1		1			1								1		1	1					7	
	35	화 순	4		2	2		2	1	2	2	2	1		2	3	2	1		1	1				28	
	광주북부 1	36	문흥동	5	1		1	1	2	2	4	2	3		6	1	1	2	6	6		1	1			45
37		본촌동	2	4	2		3		1	3	2	2	1			1	1								22	
38		서산동	4	1									2	1		1									9	
39		양산동	4	9	3	1	2	2	3	6	3	1	5	1			1	2							43	
40		오치동	4			3	1		1	2	3			4	2	2	2	2				1			27	
41		곡 성	1	1			1					1			1	1	1	1	1	2	1				11	
42		옥 과								1						1										2
43		담 양				1			1		1	1	2	2					2	2	1	1			14	
44		대 치	1								1	1					1									4
45	창 평	1						1		1										1					4	

지구	번호	본당명	0-4세	5-9세	10-14세	15-19세	20-24세	25-29세	30-34세	35-39세	40-44세	45-49세	50-54세	55-59세	60-64세	65-69세	70-74세	75-79세	80-84세	85-89세	90-94세	95-99세	100세 이상	연령 미상	계
광주북부 2	46	임 동	12	5	3	1		1	2	5	3	2	2	1	2		4	2		2		1			48
	47	북 동	3				1	1	3	2		3		2	2	1	2		1	1					22
	48	동림동		3	1				2		2			4		1	2	1	1	1					18
	49	두암동	2	3		1	1	2	2	1	2		1		1		3	1		1		1			22
	50	삼각동	2	2	4	1	3	1	3	5	5	2	5	3				2				1	1		40
	51	용봉동	7	3	2	2	4	6			1		2	3	2	2	1	1	1	2					39
	52	운암동	17	5		2	2	3	5	2		6	7		5	1	3	1		2					61
	53	중흥동	3			1		1	1		3	1	1	4		2	3	2	2	2	2	1			27
광주서부	54	광천동	1	1		1		3	1	2			1	1			1		1	1					14
	55	금호동	4	6	2	2	1	1	3	5	2	3	4	5	1			2	2	2	2	1			46
	56	금호2동	3	8	4		1	3	1	5	5	5	2	1	2	1		1	2	2					46
	57	농성동		1				3			2	1	3	1	1	2	2	1		1					18
	58	쌍촌동	6	4	1		1	1	1	3	1		1	1	1		1	2	1	3		1			29
	59	염주동	2	1		2	2	1		1	3	1	2		2	1	2	3	2						25
	60	유촌동	1	3	3	1				1		1		2											12
	61	치평동	2	2	1		3	2	6	2	3	4	1	6		1	5	2		1					41
	62	풍암동	2	5	2	1	3	3	2	2	1	7	1		2	2		1	1						35
	63	풍암운리		2	2		1	1	1	1	2				1			1							12
	64	화정1동	3	1			2	2				3	1	3	2	2	2								21
	65	화정3동			2		1		1	2		1	2					1	1	2	1				14
66	화정4동	2	4	1		1	2	1	1	2	1		2	1		2		1						21	
나주합평	67	금 암													1	1		1							3
	68	나 주	2																						2
	69	남 평		1						1			1	2		1									6
	70	노 안			4	1																			5
	71	다 시										1					1	1							3
	72	빛가람동	2	4					1		1	1			1										10
	73	영산포	2	1	1					2	1		1		1		1		1						11
	74	학다리																	1						1
	75	합 평	2	2						1		1			1	1		1	1			1			11
76	합평하상														1						1			2	
77	합평호영																							0	
목포무안	78	삼학도	2							1			1	1		2	1								8
	79	옥암동	7	6	4	1	2	3	2	2	8	2	3	7	1	2	1		1	2					54
	80	용당동	3	7	5	1	1	1	1		2		1	1	2	1		5	1			1			33
	81	하 당	4	1		4		2	2	3	2	1		1	2		1			1					24
	82	남 악	3	4	2	4			1	4	5	1	1	1								1	1		28
	83	망 운	2							1					2			1	3						9
	84	몽 탄	2																						2
	85	무 안	1	3		2						1			2			1		1					11
	86	일 로	3	1						1	1									1					7
	87	청 계	1	1										1	3		2		1						9
88	독 천					6	2												1					9	
89	삼 호																							0	
목포신안	90	경 동	3					1				1	1						1						7
	91	대성동	7	4		2		1		2	1			2	3	1	2	4	4	1	1				35
	92	북교동	1	1		2		1		1	1		1	1				2							11

지구	번호	본당명	0-4세	5-9세	10-14세	15-19세	20-24세	25-29세	30-34세	35-39세	40-44세	45-49세	50-54세	55-59세	60-64세	65-69세	70-74세	75-79세	80-84세	85-89세	90-94세	95-99세	100세 이상	연령 미상	계					
목포신안	93	산정동							1		1														2					
	94	연 동														1			2			1				4				
	95	신안석문																								0				
	96	신안인덕																								0				
	97	신 의															1									1				
	98	압해도																					1			1				
	99	자 은												1												1				
	100	흑 산																								0				
서남부	101	강 진	1	3	1	1	1			3		1	1	1	2	1	2	1		1						20				
	102	신 북														2											2			
	103	영 암	1	3	1	2				1		1			1												10			
	104	완 도		1	3													1			1						6			
	105	우수영									1			1													2			
	106	해 남	3	2	1						1	2	1		1	1		2	1	1							16			
	107	진 도							1							1		1	2	1							6			
	108	진도진길																	1								1			
순천	109	금 당	1	1	1	1	1	3	3	2	4	3	3	1	2												26			
	110	매곡동	9	3	1		2		1	2	3	2		3	1	1	1	1	1	1			1				33			
	111	상 사																				1						1		
	112	서 면	1	2					1										2			1						7		
	113	연향동	6	4			1				1	1	2			1					1							17		
	114	저전동	6	2	1				1			1		4	1		3			1	1	1						22		
	115	조곡동	5	1			1				1	1			2		1		1									13		
	116	조례동	1	1	2			3	3	7	13	6	10	7	4	1					1								59	
	117	신 대	1	4	1			1		1	2	1			1														12	
	118	광 양	3	4	3	2	2	4	1	3	4	1	1	1		3				3		1							36	
	119	광영동	3	4	2			2				1	1	1	2							1							17	
120	중 동	3	3	1							1	1	1								1							11		
121	구 레								2	1		1					2											6		
여수	122	동산동	4	1			1	2	1		2	1	2	1	2			1										18		
	123	문수동	1				1	3					1	1	1		1	1	1	2								13		
	124	미평동	1	1	3	1		1	1		1	2						2				1							14	
	125	서교동	5	1	1			2	2	1	1	1	3	1	1	6	2	3	1	2			1						34	
	126	선원동	7	1			2	2	1		1		1	1				1			2								19	
	127	소호동	4		1	4		1			7	2	2	3	2														26	
	128	신기동	8	1	1			2	5	3	4	4	4	1		3				2	2	1				1			42	
129	울 촌														2	1	3			1								7		
중남부	130	고 흥	3	3	1									1			1	2	2	1	1								15	
	131	녹 동	3		1			1	1	1	1			1		1	1	2		1									14	
	132	도 화												1							1			1					3	
	133	소록도	1											1																2
	134	대 덕	1								1			1				1												4
	135	장 흥	3	1				1		1	3							1					1			1				12
	136	별 교	1	3	2															1										7
	137	보 성								1	3		3		1	2	4				3	3	1	1						22
계			344	218	112	96	89	117	104	153	170	137	131	157	123	100	91	95	87	79	30	18	0	2		2,453				

2. 혼 인

지구	번호	본 당명	성사혼	관면혼	계	관면혼율 (%)	단순 유효화혼	근본 유효화혼	바로로 특전혼	혼중혼	혼인무효 판결
광주 광산 1	1	비아동	2	8	10	80.00	4				
	2	신창동	2	5	7	71.43	2				
	3	쌍암동	1	6	7	85.71	1				
	4	임곡동	0	1	1	100.00					1
	5	장덕동	2	6	8	75.00	2		1		
	6	하남동	3	5	8	62.50	2	1			
	7	사거리	0	0	0						
	8	사 창	0	0	0						
	9	장 성	2	9	11	81.82	3				
광주 광산 2	10	신 동	3	8	11	72.73			1		
	11	우산동	1	1	2	50.00	2				
	12	운남동	4	8	12	66.67	6				
	13	원 동	1	6	7	85.71					
	14	월곡동	1	7	8	87.50					
	15	평 동	0	1	1	100.00	1				
	16	염 산	0	0	0						
	17	영 광	4	1	5	20.00	1				
	18	홍 농	0	1	1	100.00					
광주 남부	19	노대동	6	9	15	60.00	7		1		
	20	방림동	3	11	14	78.57	4				
	21	봉선동	5	4	9	44.44	2				
	22	봉선유안	2	2	4	50.00					
	23	봉선2동	3	17	20	85.00	9	1			
	24	월산동	1	3	4	75.00	2				
	25	주월동	2	4	6	66.67					
	26	진월동	0	12	12	100.00					
	27	효덕동	0	7	7	100.00	1				
광주 동부	28	계림동	1	3	4	75.00	1				
	29	남 동	2	4	6	66.67	1				
	30	산수동	1	6	7	85.71	1				
	31	지산동	2	2	4	50.00	2				
	32	학운동	4	6	10	60.00	2		1		
	33	호남동	1	2	3	66.67	1				
	34	능 주	0	6	6	100.00	1				
	35	화 순	1	5	6	83.33	6				
광주 북부 1	36	문흥동	2	13	15	86.67	2				
	37	본촌동	2	7	9	77.78	9				
	38	서산동	1	1	2	50.00	1				
	39	양산동	2	9	11	81.82	4		1		
	40	오치동	2	7	9	77.78	4				2
	41	곡 성	0	3	3	100.00	1				
	42	옥 과	0	1	1	100.00					
	43	담 양	0	3	3	100.00	1				
	44	대 치	1	1	2	50.00	2				
	45	창 평	1	1	2	50.00	1				

지구	번호	본당명	성사혼	관면혼	계	관면혼율 (%)	단순 유효화혼	근본 유효화혼	바로로 특전혼	혼중혼	혼인무효 판결
광주북부 2	46	임 동	8	8	16	50.00					
	47	북 동	1	8	9	88.89	4				
	48	동림동	0	7	7	100.00	3			2	
	49	두암동	4	8	12	66.67	3				
	50	삼각동	0	5	5	100.00					
	51	용봉동	8	13	21	61.90	6				
	52	운암동	4	13	17	76.47	6		4		
	53	중흥동	5	3	8	37.50					
광주서부	54	광천동	2	3	5	60.00	2				
	55	금호동	1	10	11	90.91	4				
	56	금호2동	0	8	8	100.00	2				
	57	농성동	0	4	4	100.00					1
	58	쌍촌동	4	6	10	60.00	3				
	59	염주동	1	5	6	83.33	2		1		
	60	유촌동	1	7	8	87.50	7				
	61	치평동	6	7	13	53.85	1				
	62	풍암동	3	8	11	72.73	3				
	63	풍암우리	0	1	1	100.00					
	64	화정1동	2	3	5	60.00	2				
	65	화정3동	0	2	2	100.00					
	66	화정4동	2	4	6	66.67	4		1		
	나주함평	67	금 암	0	1	1	100.00		1		
68		나 주	0	2	2	100.00	1				
69		남 평	0	4	4	100.00	4				
70		노 안	0	3	3	100.00					1
71		다 시	0	0	0						
72		빛가람동	0	5	5	100.00	3		2		
73		영산포	1	0	1	0.00					
74		학다리	0	0	0						
75		함 평	0	0	0						
76		함평하상	0	1	1	100.00					
77		함평호영	1	0	1	0.00					
목포무안	78	삼학도	1	3	4	75.00	3				
	79	옥암동	2	9	11	81.82	10				
	80	용당동	11	7	18	38.89	5		1		
	81	하 당	6	6	12	50.00	2				
	82	남 악	0	8	8	100.00	8				
	83	망 운	1	4	5	80.00	4				
	84	몽 탄	0	0	0						
	85	무 안	1	4	5	80.00	1		1		
	86	일 로	0	6	6	100.00	6				
	87	청 계	0	0	0						
	88	독 천	1	1	2	50.00					
	89	삼 호	0	0	0						
목포신안	90	경 동	2	4	6	66.67					
	91	대성동	3	11	14	78.57	10				
	92	북교동	0	0	0						

지구	번호	본당명	성사혼	관면혼	계	관면혼율 (%)	단순 유효화혼	근본 유효화혼	바로로 특전혼	혼중혼	혼인무효 판결
목포 신안	93	산정동	0	4	4	100.00	4				
	94	연 동	2	1	3	33.33	1				
	95	신안석문	0	0	0						
	96	신안인덕	0	0	0						
	97	신 의	0	0	0						
	98	압해도	0	0	0						
	99	자 은	1	0	1	0.00					
	100	혹 산	0	0	0						
서남부	101	강 진	1	4	5	80.00	2		3		
	102	신 북	0	0	0						
	103	영 암	2	0	2	0.00					
	104	완 도	1	4	5	80.00					2
	105	우수영	1	1	2	50.00				1	
	106	해 남	2	5	7	71.43					
	107	진 도	0	1	1	100.00					
	108	진도진길	0	0	0						
순천	109	금 당	2	4	6	66.67	4		2		
	110	매곡동	2	5	7	71.43	1				
	111	상 사	0	0	0						
	112	서 면	0	2	2	100.00					
	113	연향동	0	5	5	100.00					1
	114	저전동	3	4	7	57.14	7				
	115	조곡동	1	3	4	75.00					
	116	조례동	3	6	9	66.67	5		1		
	117	신 대	2	2	4	50.00	2	1	1		
	118	광 양	2	4	6	66.67	4				
	119	광영동	3	9	12	75.00					
	120	중 동		4	4	100.00	4				
121	구 레	1	1	2	50.00						
여수	122	동산동	4	8	12	66.67	5				
	123	문수동	4	8	12	66.67	6		1		
	124	미평동	0	5	5	100.00	1				
	125	서교동	1	8	9	88.89	9				
	126	선원동	2	3	5	60.00	2				
	127	소호동	1	4	5	80.00	4				
	128	신기동	0	6	6	100.00	6				
	129	울 촌	0	0	0						
중남부	130	고 흥	0	6	6	100.00	4				
	131	녹 동	0	1	1	100.00					
	132	도 화	0	0	0						
	133	소록도	0	1	1	100.00	1				
	134	대 덕	0	1	1	100.00	1				
	135	장 흥	0	5	5	100.00			1		
	136	별 교	0	1	1	100.00	1				
	137	보 성	0	2	2	100.00	1				
계			194	562	756	74.34	273	4	24	3	8

3. 기타 / 견진·병자성사·첫영성체·고해성사 등

지구	번호	본당명	견진자	병자성사	첫영성체	영성체	고해성사	판공성사		냉담교우		주일미사 참석자
								부활	성탄	주소확인	거주미상	
광주 광산 1	1	비아동		7	8	41,688	890	367	297	297	836	480
	2	신창동		15	15	52,000	2,150	262	415	765	290	690
	3	쌍암동	81	8	28	82,000	3,560	357	655	1,011	641	970
	4	임곡동	9	8	1	9,200	450	70	70	170	48	110
	5	장덕동		4	64	40,627	1,637	508	532	248	205	601
	6	하남동	35	6	13	24,000	2,000	204	240	172	161	388
	7	사거리		2	1	9,500	760	100	140	240	135	140
	8	사 창		10	7	1,086	312	78	78	131	166	114
	9	장 성	75	12		51,000	1,200	302	420	635	961	500
광주 광산 2	10	신 동		8	6	42,000	1,983	455	535	1,096	890	561
	11	우산동		4		13,894	372	98	103	372	230	237
	12	운남동		7	22	45,000	1,685		572	1,192	1,443	892
	13	원 동		6	7	60,000	1,623	342	330	994	639	620
	14	월곡동	76	14	13	55,296	1,604	500	569	1,326	2,553	658
	15	평 동		1	1	7,801	546	121	107	228	127	117
	16	염 산		12		10,520	342	103	86	139	42	89
	17	영 광		3		18,144	1,215	220	213	361	189	272
	18	홍 농		2	2	13,120	269	110	102	130	315	122
광주 남부	19	노대동	48	4	11	46,000	1,807	397	422	367	235	585
	20	방림동		22	13	79,040	2,835	703	702	523	2,090	920
	21	봉선동	197	13	17	2,678	2,599	567	472	588	1,834	828
	22	봉선유안		6	7	30,000	1,551	434	359	914	999	357
	23	봉선2동	34	3	15	43,000	1,072	348	418	299	290	525
	24	월산동	0	4	3	30,700	794	122	143	946	40	402
	25	주월동	75	10	5	42,000	2,140	398	442	742	1,126	460
	26	진월동	73	11	13	69,451	1,949	425	515	1,173	1,370	857
	27	효덕동		8	5	55,000	1,900	426	297	178	360	502
광주 동부	28	계림동	62	16	3	50,000	1,382	392	419	1,015	1,950	510
	29	남 동		30	6	22,326	1,412	302	344	491	2,243	415
	30	산수동	76	16	5	7,100	1,218	583	635	1,470	1,126	850
	31	지산동		10	11	38,000	2,400	335	290	1,429	956	395
	32	학운동		112	5	84,000	5,000	781	809	1,751	990	933
	33	호남동		6	4	33,000	878	83	200	49	1,216	450
	34	능 주		7		10,140	550	88	110	81	137	150
	35	화 순		6	17	52,000	1,092	463	536	713	1,058	655
광주 북부 1	36	문흥동	114	26	10	94,000	2,300	750	700	2,001	2,364	1,100
	37	본촌동		3	18	44,150	1,934	365	322	765	522	440
	38	서산동		7	2	34,520	1,079	290	269	512	797	460
	39	양산동	71	13	15	47,658	1,758	542	553	1,028	509	705
	40	오치동		18		79,120	3,094	767	767	1,697	1,165	975
	41	곡 성		11	4	18,440	660	245	219	504	229	230
	42	옥 과				8,320	164	55	79	85	177	85
	43	담 양		23	5	23,734	658	236	192	370	641	353
	44	대 치		5	4	17,275	500	120	130	159	194	185
	45	창 평	37	4		12,506	475	169	192	71	143	185

지구	번호	본당명	건진자	병자성사	첫영성체	영성체	고해성사	판공성사		냉담교우		주일미사 참석자
								부활	성탄	주소확인	거주미상	
광주 북부 2	46	임 동	75	11	3	44,616	2,000	250	300	661	1,802	660
	47	북 동		7		27,500	1,210	288	244	262	1,371	460
	48	동림동		7	12	53,300	1,850	391	485	509	1,011	560
	49	두암동		10	10	77,100	2,615	402	417	529	1,201	800
	50	삼각동	171	7	17	64,520	2,388	446	569	2,665	489	864
	51	용봉동		14	12	79,000	1,720	742	775	1,311	1,499	903
	52	운암동	128	17	21	113,000	3,890	937	1,004	2,529	2,798	1,242
	53	중흥동	50	14		58,500	2,729	677	742	925	1,826	650
광주 서부	54	광천동		10	5	40,000	1,050	249	405	343	730	416
	55	금호동		8	18	84,000	3,150	696	614	1,548	558	929
	56	금호2동		11	30	51,050	3,945	650	660	959	434	652
	57	농성동		11	3	51,549	1,543	461	528	1,252	1,913	541
	58	쌍촌동		24	14	60,000	2,068	374	416	2,019	1,929	730
	59	염주동	40	13	9	120,000	1,360	474	747	857	1,512	913
	60	유촌동	55	3	7	23,960	776	303	325	245	139	293
	61	치평동	56	11	17	63,284	2,817	617	640	1,294	1,840	823
	62	풍암동		4	16	66,000	2,550	475	839	1,673	606	865
	63	풍암우리	36	4	7	14,350	410	80	52	271	84	180
	64	화정1동	1	1	1	19,420	512	305	97	393	41	360
	65	화정3동	33	4	1	29,725	743	205	268	435	650	356
	66	화정4동	22	6	7	28,000	859	281	255	456	903	451
나주 합평	67	금 암		7	3	8,664	438	146	135	413	3	150
	68	나 주		6	6	55,000	733	361	372	1,286	1,951	496
	69	남 평		4	5	10,712	487	62	60	96	41	161
	70	노 안		5	1	30,100	460	150	165	480	20	96
	71	다 시			3	15,600	1,115	208	170	251	105	198
	72	빛가람동		2	5	21,970	849	143	176	113	12	325
	73	영산포		3		25,390	1,374	193	239	277	364	290
	74	학다리		6		10,380	715	89	92	165	280	120
	75	합 평	31	14	6	29,840	1,120	272	253	703	520	360
	76	합평하상		4		9,380	357	102	111	181	126	130
	77	합평호영		1		10,050	400	155	164	195	137	150
목포 무안	78	삼학도	39	7	10	27,800	1,387	364	347	573	959	445
	79	옥암동		4	12	93,600	3,083	892	864	2,711	720	1,220
	80	용당동	123	12	24	70,000	2,500	586	677	638	2,024	950
	81	하 당	61	6	7	70,000	2,086	550	637	1,130	1,769	768
	82	남 악		2	20	35,070	1,378	355	438	808	129	455
	83	망 운		4		9,336	590	175	150	174	155	148
	84	몽 탄		1		5,100	300	67	74	209	263	90
	85	무 안		6	4	29,500	2,500	288	268	210	1,286	348
	86	일 로	7	12	4	28,100	1,273	375	398	902	376	369
	87	청 계	34	11	2	18,720	405		239	455	211	240
	88	독 천		2		6,186	424	177	156	115	298	118
	89	삼 호		1	2	4,056	210	68	70	172	209	60
목포 신안	90	경 동		8		32,027	482	234	248	839	613	360
	91	대성동		16	13	87,400	2,120	620	638	1,169	1,003	1,187
	92	북교동		3	11	30,000	1,453	323	343	628	1,016	360

지구	번호	본당명	건진자	병자성사	첫영성체	영성체	고해성사	판공성사		냉담교우		주일미사 참석자
								부활	성탄	주소확인	거주미상	
목포 신안	93	산정동		5		20,749	620	184	104	506	224	264
	94	연 동		10	5	46,000	1,055	437	353	1,212	560	490
	95	신안석문				12,780	400			338	171	150
	96	신안인덕		6		5,238	298	70	86	35	44	98
	97	신 의		2		5,876	250	35		119	120	87
	98	압해도		4		6,172	550	120	101	294	147	55
	99	자 은		1	1	7,800	274	49	72	243	254	85
	100	흑 산				6,648	486	75	78	549	189	82
서남부	101	강 진		45	7	35,000	1,216	328	323	994	1,382	410
	102	신 북		1		4,360	352	72	79	296	79	110
	103	영 압		20	6	22,781	510	260	250	564	642	337
	104	완 도		2	6	30,440	1,290	322	323	795	589	270
	105	우수영			1	14,560	575	189	208	295	81	210
	106	해 남	58	9	9	26,364	900	806	812	311	997	390
	107	진 도	49	8	10	18,512	690	153	169	329	1,086	263
	108	진도진길				8,213	374	137	121	338	255	130
순천	109	금 당		1	15	40,080	1,122	171	432	1,438	1,26	571
	110	매곡동	73	9	7	51,000	3,000	737	703	645	1,334	630
	111	상 사				7,674	200	75	58	50	68	50
	112	서 면		2	3	9,000	400	170	105	161	38	129
	113	연향동	97	5	6	60,000	3,531	460	501	917	726	650
	114	저전동	52	12	12	60,000	1,441	354	556	356	1,506	700
	115	조곡동		6	1	36,000	1,104	241	363	672	1,118	480
	116	조례동			11	43,150	1,135	338	361	528	262	558
	117	신 대			19	19,650	900	121	132	198	9	227
	118	광 양		9	19	38,220	2,184	549	551	581	839	524
	119	광영동		4	8	41,982	1,051	8	413	678	1,062	452
	120	중 동		1	14	25,600	382	49	122	173	396	341
121	구 례		5	3	21,601	624	188	213	244	502	263	
여수	122	동산동		4	2	33,000	885	253	372	322	1,168	380
	123	문수동	87	2	4	68,000	1,358	397	337	360	694	685
	124	미평동		1	8	20,711	1,054	354	319	322	285	260
	125	서교동		12	7	49,500	1,897	677	457	742	891	640
	126	선원동		3	6	34,000	2,300	446	434	366	2165	450
	127	소호동		3	5	28,000	1,458	448	353	338	401	379
	128	신기동	60	8	16	57,500	1,454	380	473	446	385	602
	129	울 촌		4	2	8,985	279	101	66	165	59	140
중남부	130	고 흥		28	6	11,492	598	144	164	335	194	206
	131	녹 동	28	6	6	19,000	961	358	278	332	284	281
	132	도 화	4	25	6	6,013	213	72	68	69	143	73
	133	소록도		9		22,450	623	137	138	8	53	134
	134	대 덕		1		3,650	184	68	83	28	24	54
	135	장 흥		9	3	20,059	873	143	150	703	251	266
	136	별 교		8	5	15,000	698	166	179	362	431	219
	137	보 성	58	8	9	24,306	1,276	362	411	965	165	325
계			2,591	1,165	982	4,741,005	177,248	42,045	45,737	83,742	94,832	59,326

관광성사·낭담교우·주일미사 참여자 비율

지구	번호	본당명	부활 관광성사			성탄 관광성사			낭담 교우					주일미사	
			대상자	받은 신자수	%	대상자	받은 신자수	%	총신자수	주소 확인	%	거주 미상	%	총수	%
광주 광산 1	1	비아동	2,051	367	17.89	2,020	297	14.70	3,223	297	9.22	836	25.94	480	14.61
	2	신창동	1,883	262	13.91	1,883	415	22.04	2,816	765	27.17	290	10.30	690	25.05
	3	쌍암동	2,915	357	12.25	2,915	655	22.47	4,835	1,011	20.91	641	13.26	970	23.09
	4	임곡동	537	70	13.04	537	70	13.04	537	170	31.66	48	8.94	110	21.54
	5	장덕동	1,730	508	29.36	1,801	532	29.54	2,435	248	10.18	205	8.42	601	25.36
	6	하남동	1,172	204	17.41	1,274	240	18.84	1,738	172	9.90	161	9.26	388	23.63
	7	사거리	205	100	48.78	205	140	68.29	611	240	39.28	135	22.09	140	23.77
	8	사 창	239	78	32.64	210	78	37.14	584	131	22.43	166	28.42	114	17.55
	9	장 성	1,149	302	26.28	1,235	420	34.01	2,973	635	21.36	961	32.32	500	18.57
광주 광산 2	10	신 동	1,133	455	40.16	1,175	535	45.53	3,547	1,096	30.90	890	25.09	561	16.70
	11	우산동	1,765	98	5.55	1,757	103	5.86	1,777	372	20.93	230	12.94	237	14.11
	12	운남동				2,656	572	21.54	4,615	1,192	25.83	1,443	31.27	892	20.10
	13	원 동	3,231	342	10.58	3,267	330	10.10	4,330	994	22.96	639	14.76	620	15.24
	14	월곡동	1,439	500	34.75	2,070	569	27.49	5,169	1,326	25.65	2,553	49.39	658	15.41
	15	평 동	338	121	35.80	332	107	32.23	729	228	31.28	127	17.42	117	17.93
	16	염 산	160	103	64.38	130	86	66.15	397	139	35.01	42	10.58	89	21.75
	17	영 광	910	220	24.18	940	213	22.66	1,562	361	23.11	189	12.10	272	18.71
	18	홍 농	419	110	26.25	427	102	23.89	868	130	14.98	315	36.29	122	14.80
광주 남부	19	노대동	1,714	397	23.16	1,791	422	23.56	2,478	367	14.81	235	9.48	585	25.58
	20	방림동	2,759	703	25.48	2,637	702	26.62	5,365	523	9.75	2,090	38.96	920	17.01
	21	봉선동	3,149	567	18.01	2,854	472	16.54	5,261	588	11.18	1,834	34.86	828	15.76
	22	봉선유안	1,659	434	26.16	1,658	359	21.65	3,033	914	30.14	999	32.94	357	13.34
	23	봉선2동	1,686	348	20.64	1,793	418	23.31	2,706	299	11.05	290	10.72	525	19.64
	24	월산동	2,550	122	4.78	2,310	143	6.19	4,308	946	21.96	40	0.93	402	9.51
	25	주월동	1,589	398	25.05	1,223	442	36.14	3,347	742	22.17	1,126	33.64	460	14.55
	26	진월동	4,418	425	9.62	4,487	515	11.48	5,621	1,173	20.87	1,370	24.37	857	15.05
	27	효덕동	1,378	426	30.91	1,361	297	21.82	2,025	178	8.79	360	17.78	502	26.91
광주 동부	28	계림동	1,279	392	30.65	1,247	419	33.60	3,877	1,015	26.18	1,950	50.30	510	13.96
	29	남 동	1,384	302	21.82	1,498	344	22.96	4,374	491	11.23	2,243	51.28	415	11.04
	30	산수동	2,905	583	20.07	2,891	635	21.96	4,533	1,470	32.43	1,126	24.84	850	19.04
	31	지산동	1,190	335	28.15	1,163	290	24.94	4,421	1,429	32.32	956	21.62	395	9.72
	32	학운동	3,400	781	22.97	3,329	809	24.30	5,681	1,751	30.82	990	17.43	933	16.83
	33	호남동	1,227	83	6.76	1,264	200	15.82	2,616	49	1.87	1,216	46.48	450	16.58
	34	능 주	180	88	48.89	357	110	30.81	588	81	13.78	137	23.30	150	27.27
	35	화 순	2,019	463	22.93	1,526	536	35.12	3,676	713	19.40	1,058	28.78	655	19.01
광주 북부 1	36	문흥동	4,787	750	15.67	4,787	700	14.62	7,151	2,001	27.98	2,364	33.06	1,100	16.84
	37	본촌동	1,349	365	27.06	1,291	322	24.94	2,303	765	33.22	522	22.67	440	19.49
	38	서산동	1,949	290	14.88	1,815	269	14.82	3,614	512	14.17	797	22.05	460	13.06
	39	양산동	2,670	542	20.30	2,745	553	20.15	4,452	1,028	23.09	509	11.43	705	16.11
	40	오치동	3,975	767	19.30	3,975	767	19.30	6,558	1,697	25.88	1,165	17.76	975	15.48
	41	곡 성	741	245	33.06	671	219	32.64	1,230	504	40.98	229	18.62	230	13.97
	42	옥 과	112	55	49.11	148	79	53.38	460	85	18.48	177	38.48	85	18.22
	43	담 양	928	236	25.43	925	192	20.76	1,963	370	18.85	641	32.65	353	16.93
	44	대 치	746	120	16.09	746	130	17.43	766	159	20.76	194	25.33	185	22.85
	45	창 평	373	169	45.31	303	192	63.37	658	71	10.79	143	21.73	185	26.67

지구	번호	본당명	부활 판공성사			성탄 판공성사			냉담 교우					주일미사	
			대상자	받은 신자수	%	대상자	받은 신자수	%	총신자수	주소 확인	%	거주 미상	%	총수	%
광주 북부 2	46	임 동	2,585	250	9.67	2,585	300	11.61	5,005	661	13.21	1,802	36.00	660	13.19
	47	북 동	1,855	288	15.53	1,891	244	12.90	4,093	262	6.40	1,371	33.50	460	11.24
	48	동림동	2,369	391	16.50	2,286	485	21.22	3,878	509	13.13	1,011	26.07	560	14.44
	49	두암동	2,749	402	14.62	2,741	417	15.21	4,912	529	10.77	1,201	24.45	800	16.29
	50	삼각동	3,116	446	14.31	3,126	569	18.20	5,166	2,665	51.59	489	9.47	864	16.72
	51	용봉동	2,755	742	26.93	2,713	775	28.57	4,821	1,311	27.19	1,499	31.09	903	18.73
	52	운암동	4,000	937	23.43	4,064	1,004	24.70	8,301	2,529	30.47	2,798	33.71	1,242	14.96
	53	중흥동	1,891	677	35.80	1,909	742	38.87	4,123	925	22.44	1,826	44.29	650	15.77
광주 서부	54	광천동	1,304	249	19.10	1,282	405	31.59	2,401	343	14.29	730	30.40	416	17.33
	55	금호동	3,003	696	23.18	3,097	614	19.83	4,086	1,548	37.89	558	13.66	929	22.74
	56	금호2동	2,654	650	24.49	2,540	660	25.98	3,641	959	26.34	434	11.92	652	17.91
	57	농성동	1,872	461	24.63	1,861	528	28.37	4,426	1,252	28.29	1,913	43.22	541	12.22
	58	쌍촌동	2,797	374	13.37	2,751	416	15.12	5,214	2,019	38.72	1,929	37.00	730	14.00
	59	염주동	2,581	474	18.36	2,576	747	29.00	4,688	857	18.28	1,512	32.25	913	19.48
	60	유촌동	1,120	303	27.05	1,073	325	30.29	1,557	245	15.74	139	8.93	293	18.82
	61	치평동	2,051	617	30.08	2,047	640	31.27	5,044	1,294	25.65	1,840	36.48	823	16.32
	62	풍암동	2,875	475	16.52	2,938	839	28.56	4,462	1,673	37.49	606	13.58	865	19.39
	63	풍암우리	796	80	10.05	1,096	52	4.74	1,096	271	24.73	84	7.66	180	16.42
	64	화정1동	920	305	33.15	1,303	97	7.44	1,523	393	25.80	41	2.69	360	23.64
	65	화정3동	1,201	205	17.07	1,219	268	21.99	2,147	435	20.26	650	30.27	356	16.58
66	화정4동	1,799	281	15.62	1,750	255	14.57	3,043	456	14.99	903	29.67	451	14.82	
나주 합평	67	금 암	302	146	48.34	316	135	42.72	748	413	55.21	3	0.40	150	20.05
	68	나 주	4,199	361	8.60	4,199	372	8.86	4,250	1,286	30.26	1,951	45.91	496	11.67
	69	남 평	721	62	8.60	732	60	8.20	842	96	11.40	41	4.87	161	19.12
	70	노 안	335	150	44.78	335	165	49.25	919	480	52.23	20	2.18	96	10.45
	71	다 시	511	208	40.70	497	170	34.21	721	251	34.81	105	14.56	198	27.46
	72	빛가람동	1,007	143	14.20	1,007	176	17.48	1,007	113	11.22	12	1.19	325	32.27
	73	영산포	644	193	29.97	628	239	38.06	1,404	277	19.73	364	25.93	290	20.66
	74	학다리	401	89	22.19	401	92	22.94	846	165	19.50	280	33.10	120	14.18
	75	합 평	1,229	272	22.13	1,229	253	20.59	2,177	703	32.29	520	23.89	360	16.54
	76	합평하상	236	102	43.22	177	111	62.71	653	181	27.72	126	19.30	130	19.91
	77	합평호영	163	155	95.09	170	164	96.47	482	195	40.46	137	28.42	150	31.12
목포 무안	78	삼학도	1,680	364	21.67	1,665	347	20.84	2,939	573	19.50	959	32.63	445	15.14
	79	옥암동	4,356	892	20.48	4,311	864	20.04	6,203	2,711	43.70	720	11.61	1,220	19.67
	80	용당동	1,814	586	32.30	2,155	677	31.42	5,645	638	11.30	2,024	35.85	950	16.83
	81	하 당	2,032	550	27.07	2,501	637	25.47	4,716	1,130	23.96	1,769	37.51	768	16.28
	82	남 악	1,551	355	22.89	1,564	438	28.01	1,848	808	43.72	129	6.98	455	24.62
	83	망 운	409	175	42.79	412	150	36.41	840	174	20.71	155	18.45	148	17.62
	84	몽 탄	205	67	32.68	205	74	36.10	682	209	30.65	263	38.56	90	13.20
	85	무 안	776	288	37.11	779	268	34.40	2,293	210	9.16	1,286	56.08	348	15.18
	86	일 로	913	375	41.07	913	398	43.59	2,461	902	36.65	376	15.28	369	14.99
	87	청 계				855	239	27.95	1,211	455	37.57	211	17.42	240	19.82
	88	독 천	257	177	68.87	257	156	60.70	681	115	16.89	298	43.76	118	17.33
	89	삼 호	438	68	15.53	438	70	15.98	729	172	23.59	209	28.67	60	8.23
목포 신안	90	경 동	842	234	27.79	719	248	34.49	2,655	839	31.60	613	23.09	360	13.56
	91	대성동	3,320	620	18.67	3,109	638	20.52	5,812	1,169	20.11	1,003	17.26	1,187	20.42
	92	북교동	1,164	323	27.75	1,145	343	29.96	2,908	628	21.60	1,016	34.94	360	12.38

지구	번호	본당명	부활 판공성사			성탄 판공성사			냉담 교우					주일미사	
			대상자	받은 신자수	%	대상자	받은 신자수	%	총신자수	주소 확인	%	거주 미상	%	총수	%
목포 신안	93	산정동	461	184	39.91	453	104	22.96	1,401	506	36.12	224	15.99	264	18.84
	94	연 동	1,034	437	42.26	2,159	353	16.35	4,366	1,212	27.76	560	12.83	490	12.87
	95	신안석문	444			498	0	0.00	872	338	38.76	171	19.61	150	21.40
	96	신안인덕	300	70	23.33	300	86	28.67	391	35	8.95	64	16.37	98	29.97
	97	신 의	250	35	14.00	250	0	0.00	506	119	23.52	120	23.72	87	22.54
	98	압해도	236	120	50.85	197	101	51.27	685	294	42.92	147	21.46	55	10.22
	99	자 은	237	49	20.68	250	72	28.80	582	243	41.75	254	43.64	85	25.91
	100	흑 산	771	75	9.73	771	78	10.12	1,086	549	50.55	189	17.40	82	9.14
서남부	101	강 진	1,188	328	27.61	1,293	323	24.98	2,786	994	35.68	1,382	49.61	410	29.20
	102	신 북	110	72	65.45	110	79	71.82	485	296	61.03	79	16.29	110	27.09
	103	영 압	1,450	260	17.93	1,469	250	17.02	1,543	564	36.55	642	41.61	337	37.40
	104	완 도	433	322	74.36	399	323	80.95	1,838	795	43.25	589	32.05	270	21.62
	105	우수영	1,057	189	17.88	1,057	208	19.68	1,057	295	27.91	81	7.66	210	21.52
	106	해 남	1,117	806	72.16	1,123	812	72.31	2,878	311	10.81	997	34.64	390	20.73
	107	진 도	518	153	29.54	525	169	32.19	1,682	329	19.56	1,086	64.57	263	44.13
	108	진도진길	523	137	26.20	539	121	22.45	1,055	338	32.04	255	24.17	130	16.25
순천	109	금 당	2,237	171	7.64	1,097	432	39.38	3,967	1	0.04	1	0.03	571	14.40
	110	매곡동	2,311	737	31.89	2,353	703	29.88	4,629	645	13.93	1,334	28.82	630	19.12
	111	상 사	195	75	38.46	173	58	33.53	344	50	14.53	68	19.77	50	18.12
	112	서 면	318	170	53.46	330	105	31.82	447	161	36.02	38	8.50	129	31.54
	113	연향동	2,261	460	20.34	2,288	501	21.90	3,875	917	23.66	726	18.74	650	20.64
	114	저전동	1,895	354	18.68	1,941	556	28.65	4,250	356	8.38	1,506	35.44	700	25.51
	115	조곡동	1,627	241	14.81	1,622	363	22.38	3,127	672	21.49	1,118	35.75	480	23.89
	116	조례동	1,913	338	17.67	1,971	361	18.32	3,081	528	17.14	262	8.50	558	19.79
	117	신 대	593	121	20.40	650	132	20.31	809	198	24.47	9	1.11	227	28.38
	118	광 양	1,637	549	33.54	1,721	551	32.02	2,912	581	19.95	839	28.81	524	25.28
	119	광영동	1,800	8	0.44	1,800	413	22.94	3,462	678	19.58	1,062	30.68	452	18.83
	120	중 동	1,391	49	3.52	1,353	122	9.02	2,497	173	6.93	396	15.86	341	16.23
121	구 례	255	188	73.73	270	213	78.89	1,622	244	15.04	502	30.95	263	23.48	
여수	122	동산동	1,271	253	19.91	1,260	372	29.52	2,813	322	11.45	1,168	41.52	380	23.10
	123	문수동	2,385	397	16.65	2,392	337	14.09	3,630	360	9.92	694	19.12	685	23.33
	124	미평동	1,094	354	32.36	1,093	319	29.19	1,739	322	18.52	285	16.39	260	17.88
	125	서교동	2,042	677	33.15	1,547	457	29.54	3,334	742	22.26	891	26.72	640	26.20
	126	선원동	1,391	446	32.06	1,403	434	30.93	3,817	366	9.59	2,165	56.72	450	27.24
	127	소호동	1,312	448	34.15	1,331	353	26.52	1,878	338	18.00	401	21.35	379	25.66
	128	신기동	1,402	380	27.10	1,448	473	32.67	2,747	446	16.24	385	14.02	602	25.49
	129	울 촌	264	101	38.26	241	66	27.39	602	165	27.41	59	9.80	140	25.78
중남부	130	고 흥	650	144	22.15	686	164	23.91	1,222	335	27.41	194	15.88	206	20.04
	131	녹 동	1,110	358	32.25	987	278	28.17	1,762	332	18.84	284	16.12	281	19.01
	132	도 화	150	72	48.00	138	68	49.28	285	69	24.21	143	50.18	73	51.41
	133	소록도	249	137	55.02	248	138	55.65	346	8	2.31	53	15.32	134	45.73
	134	대 덕	350	68	19.43	194	83	42.78	439	28	6.38	24	5.47	54	13.01
	135	장 흥	896	143	15.96	945	150	15.87	1,695	703	41.47	251	14.81	266	18.42
	136	별 교	464	166	35.78	471	179	38.00	1,434	362	25.24	431	30.06	219	21.83
	137	보 성	1,117	362	32.41	1,146	411	35.86	1,835	965	52.59	165	8.99	325	19.46
계			193,899	42,045	21.68	197,688	45,737	23.14	362,923	83,742	23.07	94,852	26.14	59,415	22.16

VI. 신자단체 · 주일학교 / 1. 신심 · 사도직 단체

지구	번호	본당명	레지오마리아			포콜라레			빈센시오아비오로회			한국성령새신봉사자협의회			지속적성체조배협회			성령새신		
			남	여	계	남	여	계	남	여	계	남	여	계	남	여	계	남	여	계
광주 광산 1	1	비아동	50	81	131				6	4	10									
	2	신창동	21	68	89				4	5	9		3	3					3	3
	3	쌍암동	89	139	228															
	4	임곡동	2	21	23															
	5	장덕동	36	85	121				12	2	14	1	4	5						
	6	하남동	11	45	56				5	6	11									
	7	사거리	5	9	14															
	8	사 창	1	13	14															
	9	장 성	28	68	96				3	10	13									
광주 광산 2	10	신 동	25	90	115				28	54	82									
	11	우산동	11	32	43				5	7	12									
	12	운남동	86	128	214				5	5	10									
	13	원 동	35	105	140				4	6	10									
	14	월곡동	86	152	238															
	15	평 동	2	16	18															
	16	염 산							3	7	10				5	17	22			
	17	영 광	7	51	58				5	2	7									
	18	홍 농	10	16	26				4	5	9									
광주 남부	19	노대동	43	58	101				11	9	20		2	2						
	20	방림동	60	119	179				4	5	9									
	21	봉선동	57	65	122	1	28	29	2	7	9				23	23				
	22	봉선유안	23	54	77															
	23	봉선2동	31	64	95															
	24	월산동	21	55	76				3	8	11									
	25	주월동	32	85	117				17	7	24									
	26	진월동	85	134	219															
	27	효덕동	71	105	176				8	9	17									
광주 동부	28	계림동	45	81	126				10	25	35				1	5	6			
	29	남 동	28	104	132				6	11	17				2	16	18			
	30	산수동	37	103	140				12	8	20									
	31	지산동	28	87	115		4	4	6	6	12		1	1						
	32	학운동	25	71	96				1	1	2	1		1						
	33	호남동	14	60	74				7	2	9									
	34	능 주	10	24	34															
	35	화 순	29	79	108				5	1	6									
광주 북부 1	36	문흥동	110	197	307				6	15	21									
	37	본촌동																		
	38	서산동	49	116	165				5	5	10									
	39	양산동	51	85	136				6	9	15									
	40	오치동	59	125	184				3	10	13		2	2						
	41	곡 성	21	45	66															
	42	옥 과	14	17	31															
	43	담 양	12	48	60				3	2	5									
	44	대 치	10	22	32															
	45	창 평	14	27	41				1	5	6									

지구	번호	본당명	레지오마리아			포클라레			빈첸시오아바오르회			한국성령새신부사지협의회			지속적성체조배협회			성령새신		
			남	여	계	남	여	계	남	여	계	남	여	계	남	여	계	남	여	계
광주 북부 2	46	임 동	50	161	211				11	4	15				7	40	47			
	47	북 동	35	142	177				1	8	9		1	1						
	48	동림동	36	72	108				3	7	10									
	49	두암동	49	134	183				4	8	12									
	50	삼각동	49	85	134	2	5	7												
	51	용봉동	58	122	180				7	1	8		3	3				59	299	358
	52	운암동	101	206	307				2	4	6									
	53	증흥동	26	82	108				6		6					25	25			
광주 서부	54	광천동	37	57	94				2	3	5		5	5						
	55	금호동	74	156	230				4	5	9	1		1	2	23	25			
	56	금호2동	47	142	189				5	2	7									
	57	농성동	37	124	161				5	7	12									
	58	쌍촌동	39	133	172				11	25	36		1	1	6	98	104	18	108	126
	59	염주동	58	156	214				3	4	7				3	3	6			
	60	유촌동	13	37	50															
	61	치평동	35	70	105				7		7									
	62	풍암동	46	91	137				6	6	12									
	63	풍암우리	35	54	89															
	64	화정1동	18	31	49															
	65	화정3동								1	7	8								
	66	화정4동	31	71	102				9	4	13									
나주 합평	67	금 암	3	14	17									5	24	29				
	68	나 주	25	78	103				6	10	16									
	69	남 평	2	14	16															
	70	노 안																		
	71	다 시	4	34	38	1	12	13												
	72	빛가람동	9	26	35															
	73	영산포	12	30	42															
	74	학다리	5	9	14															
	75	합 평	14	28	42				3	4	7									
	76	합평하상																		
77	합평호영																			
목포 무안	78	삼학도	45	108	153				5	4	9									
	79	옥암동	44	104	148				6	5	11									
	80	용당동	46	88	134				4	6	10									
	81	하 당	50	148	198				9	3	12									
	82	남 악	25	50	75															
	83	망 운	14	42	56															
	84	몽 탄																		
	85	무 안	32	86	118				3	12	15									
	86	일 로	24	73	97				6	7	13				3	22	25			
	87	청 계	13	50	63				2	9	11									
	88	독 천		5	5										2	10	12			
	89	삼 호	8	12	20															
목포 신안	90	경 동	24	76	100				3	5	8									
	91	대성동	88	187	275				10	4	14		5	5		12	12			
	92	북교동	39	38	77		2	2	3	4	7									

지구	번호	본당명	레지오마리아			포클라레			반센시오아바로회			한국성령쇄신봉사자협의회			지속적성체조배협회			성령쇄신		
			남	여	계	남	여	계	남	여	계	남	여	계	남	여	계	남	여	계
목포 신안	93	산정동	16	55	71				5	6	11									
	94	연 동	35	81	116				2	9	11		5	5						
	95	신안석문																		
	96	신안인덕		9	9															
	97	신 의																		
	98	압해도																		
	99	자 은																		
	100	흑 산																		
서남부	101	강 진	23	61	84															
	102	신 북	7	28	35															
	103	영 압	35	60	95															
	104	완 도	18	42	60															
	105	우수영	2	6	8															
	106	해 남	38	68	106				20	22	42									
	107	진 도	6	31	37				3	7	10									
	108	진도진길																		
순천	109	금 당	62	111	173				63	53	116									
	110	매곡동	49	88	137				4	12	16		10	10						
	111	상 사		14	14															
	112	서 면	8	25	33															
	113	연향동	66	112	178				4	4	8									
	114	저전동	45	171	216				11	10	21	3	3	6	12	88	100			
	115	조곡동	45	65	110				8	5	13									
	116	조례동	13	34	47															
	117	신 대	8	24	32				5	3	8									
	118	광 양	34	100	134				8	5	13	1	4	5						
	119	광영동	48	70	118				5	6	11									
	120	중 동	26	50	76				3	7	10									
121	구 레	18	54	72																
여수	122	동산동	36	84	120															
	123	문수동	35	110	145				50	42	92		1	1						
	124	미평동	13	25	38															
	125	서교동	35	95	130				4	11	15	1	29	30						
	126	선원동	51	85	136				8	4	12	2	8	10	4	15	19			
	127	소호동	23	84	107				4	4	8	1	9	10				1	9	10
	128	신기동	43	98	141		12	12				2	7	9	1		1		8	8
	129	울 촌																		
중남부	130	고 흥	9	50	59				2	7	9									
	131	녹 동	3	61	64															
	132	도 화	4	12	16															
	133	소록도	17	17	34															
	134	대 덕		18	18															
	135	장 흥	8	51	59				4	5	9									
	136	벌 교	11	43	54															
	137	보 성	14	39	53				4	7	11									
계			3,788	8,806	12,594	4	63	67	564	655	1,219	13	103	116	53	421	474	78	427	505

2. 신앙교육

지구	번호	본당명	꾸르실료			성서사도직			신앙강좌			피 정			혼인강좌			M.E			기타 교육			
			남	여	계	남	여	계	남	여	계	남	여	계	남	여	계	남	여	계	남	여	계	
광주 광산 1	1	비아동	2	2	4	2	57	59	228	531	759	30	89	119	3	3	6				21	53	74	
	2	신창동	1		1	1	22	23	4	17	21	47	172	219	4	4	8				185	369	554	
	3	쌍암동	2	3	5	5	19	24	75	109	184	167	328	495	5	5	10	4	4	8	320	592	912	
	4	임곡동										35	66	101	1	1	2				15	29	44	
	5	장덕동		2	2							21	89	110	3	3	6							
	6	하남동	1	1	2							30	45	75								1	15	16
	7	사거리		1	1																			
	8	사 창								3	14	17	10	10	20							60	100	160
	9	장 성	1	5	6	1	8	9	10	34	44	21	68	89	6	6	12	2	1	3	269	533	802	
광주 광산 2	10	신 동		1	1	3	10	13				25	20	45	3	3	6	1	2	3	265	701	966	
	11	우산동							11	23	34	24	35	59	1	1	2							
	12	운남동		5	5							4	17	21				5	5	10				
	13	원 동		1	1				53	125	178	30	132	162	2	3	5				65	185	250	
	14	월곡동		1	1							9	30	39	1	1	2				10	38	48	
	15	평 동					1	1	1	1	2	2	2	4		1	1				5	10	15	
	16	염 산							5	14	19		1	1	1	1	2							
	17	영 광		3	3	2	15	17	30	57	87											11	46	57
	18	홍 농		1	1		10	10																
광주 남부	19	노대동		4	4							47	88	135	2	2	4				337	554	891	
	20	방림동	1	4	5							153	351	504	4	4	8							
	21	봉선동	3	3	6					1	1	10	54	64	5	5	10				68	209	277	
	22	봉선유안	5	2	7				100	120	220	15	20	35	4	4	8	2	2	4	100	100	200	
	23	봉선2동	3	2	5	251	2,008	2,259	162	314	476				4	4	8	1	1	2				
	24	월산동	1		1	8	23	31				105	145	250	2	2	4							
	25	주월동		1	1				84	316	400	12	61	73	6	6	12							
	26	진월동	4	5	9				227	411	638	38	89	127	2	2	4	4	4	8	178	1,362	1,540	
	27	효덕동	1	3	4				150	182	332		2	2	3	3	6	2	2	4	120	70	190	
광주 동부	28	계림동		4	4	10	25	35	330	650	980	100	230	330	2	2	4				30	200	230	
	29	남 동		3	3							10	20	30	2	2	4	3	3	6				
	30	산수동	4	4	8	1		1	348	522	870	26	64	90	2	2	4				112	170	282	
	31	지산동		3	3	1	9	10	4	7	11	7	28	35	2	2	4	1	2	3	12	29	41	
	32	학운동	3	4	7	5	53	58	340	677	1,017	33	51	84	7	7	14	4	4	8	67	167	234	
	33	호남동		1	1								45	45	2	2	4				350	550	900	
	34	능 주													1	1	2							
	35	화 순					29	29	80	160	240		53	53	2	2	4	7	7	14				
광주 북부 1	36	문흥동	1	1	2	3	57	60				33	52	85	2	2	4	1	1	2	800	1,200	2,000	
	37	본촌동	5	8	13	2	45	47	75	155	230	44	72	116	9	9	18				231	313	544	
	38	서산동	2	3	5		1	1	100	600	700	23	55	78	1	1	2				27	83	110	
	39	양산동	1	3	4					1	1		7	7	5	5	10	2	2	4	27	47	74	
	40	오치동	3	6	9	15	95	110	40	172	212	18	77	95	4	4	8	1	1	2	410	1,594	2,004	
	41	곡 성							16	30	46				1	1	2				200	385	585	
	42	옥 과	2		2																	38	57	95
	43	담 양	1	1	2	6	29	35				15	27	42	2	2	4				5	25	30	
	44	대 치	1	1	2	1		1	10	20	30	4	10	14	2	2	4					5	5	
	45	창 평							5	32	37	5	7	12	1		1					35	79	114

지구	번호	본당명	꾸르실료			성서사도직			신앙강좌			피 정			혼인강좌			M.E			기타 교육		
			남	여	계	남	여	계	남	여	계	남	여	계	남	여	계	남	여	계	남	여	계
광주북부 2	46	임 동	4	4	8									3	3	6				120	350	470	
	47	북 동	1	2	3				65	110	175	40	170	210	5	5	10						
	48	동림동					9	9						6	6	12				580	1,700	2,280	
	49	두암동	2	6	8		8	8	110	320	430	27	45	72	4	4	8	1	1	2			
	50	삼각동	5	4	9	32	35	67	112	441	553	104	249	353	5	5	10				41	64	105
	51	용봉동	2	2	4	34	310	344	248	422	670		42	42	7	7	14	4	4	8	41	119	160
	52	운암동		5	5	380	1,700	2,080	21	51	72	61	204	265	17	17	34	4	4	8	1,000	1,310	2,310
	53	중흥동	6	5	11	3	55	58	153	626	779	20	21	41	8	8	16	1	1	2	9	25	34
광주서부	54	광천동	2	1	3	1	3	4	2	8	10	1	10	11	2	2	4				80	330	410
	55	금호동	2	9	11	17	142	159	724	1,196	1,920	439	642	1,081	4	4	8	1	1	2	7	62	69
	56	금호2동	8	4	12		3	3				35	113	148	2	2	4	3	3	6			
	57	농성동	1	2	3		16	16	5	14	19	31	99	130	1	2	3				379	638	1,017
	58	쌍촌동	1	2	3	1	24	25					43	43	6	6	12				20	76	96
	59	염주동	1	3	4	4	57	61	14	37	51	66	101	167	4	4	8	1	1	2	47	86	133
	60	유촌동	3	6	9				38	88	126	2	23	25	8	8	16				72	186	258
	61	치평동	1	3	4		1	1		18	18	52	84	136	4	4	8	7	7	14	20	41	61
	62	풍암동	5	2	7				2	13	15	18	70	88	6	6	12	4	4	8	2	10	12
	63	풍암윤리	1	5	6													2	2	4			
	64	화정1동	1	3	4																		
	65	화정3동	1	3	4		2	2	9	6	15	96	160	256	2	2	4	1	1	2	406	692	1,098
	66	화정4동		1	1							32	35	67	2	2	4				200	250	450
	나주합평	67	금 암		1	1							35	126	161								
68		나 주							31	101	132	150	250	400	2	2	4						
69		남 평																					
70		노 안																					
71		다 시				1	3	4				5	10	15							23	80	103
72		빛가람동										6	5	11									
73		영산포	1	4	5							2	2	15	36	51					16	19	35
74		학다리																					
75		합 평													3	3	6						
76		합평하상																					
77	합평호영																						
목포무안	78	삼학도					1	1				19	8	27						100	230	330	
	79	옥암동	2	2	4							10	58	68	5	5	10	1	1	2			
	80	용당동	1	1	2				30	88	118	20	45	65	2	2	4				348	943	1291
	81	하 당		5	5	3	8	11					67	67	6	6	12						
	82	남 악	1	2	3		2	2		38	38												
	83	망 운	1	2	3																		
	84	몽 탄		2	2																		
	85	무 안	1	1	2	10	40	50				75	220	295	4	4	8				16	30	46
	86	일 로					26	26	100	140	240				1	1	2				4	35	39
	87	청 계	1	3	4																		
	88	독 천											1	1									
	89	삼 호	1		1																		
목포신안	90	경 동		1	1							8	37	45				2	2	4	25	86	111
	91	대성동	2	2	4	2	3	5	135	550	685	192	286	478							410	840	1,250
	92	북교동		2	2	17	72	89				52	81	133							223	401	624

지구	번호	본당명	꾸르실료			성서사도직			신앙강좌			피 정			혼인강좌			ME			기타 교육		
			남	여	계	남	여	계	남	여	계	남	여	계	남	여	계	남	여	계	남	여	계
목포 신안	93	산정동																					
	94	연 동	1	1	2	4	69	73				80	325	405	2	2	4						
	95	신안석문							15	25	40	90	390	480									
	96	신안인덕							4	18	22	10	14	24									
	97	신 의																					
	98	압해도																					
	99	자 은																					
	100	흑 산																					
서남부	101	강 진		7	7		7	7				190	390	580							29	72	101
	102	신 북										34	34				1	1	2	12	24	36	
	103	영 압																					
	104	완 도		2	2							114	205	319	5	5	10						
	105	우수영	3	1	4																		
	106	해 남	1	2	3							30	100	130	2	1	3	10	10	20			
	107	진 도																			15	42	57
	108	진도진길	1	2	3																		
순천	109	금 당	1		1	184	521	705	81	241	322	45	122	167				2	2	4	14	82	96
	110	매곡동		2	2																		
	111	상 사																					
	112	서 면	4	8	12							52	72	124				5	5	10		1	1
	113	연향동					17	17	150	321	471	151	100	251				1	1	2	105	174	279
	114	저전동		1	1										1	1	2	2	2	4			
	115	조곡동		1	1	40	280	320				16	76	92	4	4	8	1	1	2	40	80	120
	116	신 대		1	1										1	1	2	3	3	6			
	117	조례동																1	1	2			
	118	광 양	1	4	5				110	197	307		3	3	3	3	6				5	79	84
	119	광영동		4	4				120	290	410	75	145	220	3	3	6				70	480	550
	120	중 동	2	1	3		16	16				1	2	3	1	1	2	2	2	4			
121	구 례	2	2	4																			
여수	122	동산동				1		1				1	50	51							1	2	3
	123	문수동	5	3	8										2	2	4	1	1	2		2	2
	124	미평동																					
	125	서교동	2	4	6							57	80	137							20	35	55
	126	선원동	1		1	10	80	90	220	230	450	10	50	60	3	3	6						
	127	소호동	3	2	5	7	99	106	20	119	139	60	174	234	4	4	8				251	498	749
	128	신기동	1	7	8	38	80	118	98	131	229	56	137	193	1	1	2						
	129	울 촌																					
중남부	130	고 흥															1	1	2				
	131	녹 동					8	8	12	48	60		12	12							15	83	98
	132	도 화										16	36	52							5	16	21
	133	소록도																					
	134	대 덕																			10	70	80
	135	장 흥	1	1	2	40	204	244				2	29	31	4	4	8				83	249	332
	136	별 교	3	4	7							1		1							10	29	39
	137	보 성		1	1							2	52	54	1	1	2				86	552	638
계			138	253	391	1,146	6,417	7,563	5,120	11,184	16,304	3,823	8,651	12,474	265	266	531	102	103	205	9,334	21,043	30,377

3. 주일학교

지구	번호	본당명	초등부				중등부				고등부			
			교사수	학생수			교사수	학생수			교사수	학생수		
				남	여	계		남	여	계		남	여	계
광주 광산 1	1	비아동	5	10	25	35	5	10	9	19		4	2	6
	2	신창동	9	50	48	98	4	13	18	31	3	14	19	33
	3	쌍암동	8	52	54	106	3	15	15	30	4	15	11	26
	4	임곡동	1	1	6	7		2	1	3				
	5	장덕동	15	79	83	162	4	14	10	24	4	3	11	14
	6	하남동	6	20	40	60	2	5	3	8		4	4	8
	7	사거리		3	5	8		3	4	7			2	2
	8	사 창	1	15	13	28		3	5	8		7	2	9
	9	장 성	8	19	20	39	2	5	13	18	1	9	11	20
광주 광산 2	10	신 동	6	18	16	34	2	2	5	7	2	3	6	9
	11	우산동	2	2	3	5	1	1	2	3	1	2	3	5
	12	운남동	8	44	60	104	3	20	11	31	2	10	12	22
	13	원 동	8	18	14	32	4	7	9	16	4	2	8	10
	14	월곡동	8	45	49	94	2	7	4	11	2	5	4	9
	15	평 동	1	2	4	6		1	1	2		1	1	2
	16	염 산	1		2	2			1	1			2	2
	17	영 광	3	11	15	26	1	3	6	9	1	3	4	7
	18	홍 농	1	5	1	6	1	4	3	7				
광주 남부	19	노대동	3	26	24	50	1	6	7	13	1	7	6	13
	20	방림동	9	39	30	69	4	19	9	28	4	3	8	11
	21	봉선동	8	10	20	30	3	5	8	13	2	4	8	12
	22	봉선유안	2	14	15	29	2	9	13	22		2	2	4
	23	봉선2동	8	40	43	83	2	18	19	37	1	7	7	14
	24	월산동	2	6	9	15	1	3	5	8				
	25	주월동	1	8	18	26	1	4	9	13			6	6
	26	진월동	6	24	24	48	3	12	16	28	2	13	9	22
	27	효덕동	7	24	26	50	2	10	7	17	1	12	6	18
광주 동부	28	계림동	3	10	10	20	3	11	15	26	3	9	9	18
	29	남 동	3	11	27	38	1	1	10	11		3	5	8
	30	산수동	6	21	20	41	3	9	11	20	3	12	8	20
	31	지산동	9	10	15	25	3	8	4	12	2	8	7	15
	32	학운동	5	12	21	33	2	10	2	12	2	6	2	8
	33	호남동	1	2	2	4	1	3	6	9		3	3	6
	34	능 주	2	4	7	11		2	2	4		2	6	8
	35	화 순	6	17	20	37	2	4	8	12	2	5	3	8
광주 북부 1	36	문흥동	8	30	40	70	3	17	14	31	2	10	14	24
	37	본촌동	10	37	41	1	1	13	20	33	1	3	18	21
	38	서산동	5	7	13	20	1	4	1	5	1	2	5	7
	39	양산동	5	27	46	73	2	10	8	18	1	3	2	5
	40	오치동	7	20	12	32	3	14	3	17	3	15	9	24
	41	곡 성	1	4	6	10		3	1	4		3		3
	42	옥 과		2	4	6		2	2	4		4		4
	43	담 양	2	14	11	25	1	3	8	11	1	2		2
	44	대 치		15	8	23		4		4				
	45	창 평												

지구	번호	본당명	초등부			중등부			고등부					
			교사수	학생수		교사수	학생수		교사수	학생수				
				남	여		계	남		여	계	남	여	계
광주북부 2	46	임 동	3	12	10	22		4	4	1	3	1	4	
	47	북 동		2	3	5		5	5		1		1	
	48	동림동	6	15	20	35	2	8	3	11	2	8	2	10
	49	두암동	8	15	28	43	3	12	15	27	2	11	14	25
	50	삼각동	12	30	40	70	6	30	20	50	3	28	12	40
	51	용봉동	4	32	42	74	4	17	16	33	3	15	16	31
	52	운암동	7	46	32	78	2	9	4	13	2	16	13	29
	53	중흥동	5	20	18	38	2	5	5	10	3	6	6	12
광주서부	54	광천동	6	8	12	20	2	6	3	9	2	6	2	8
	55	금호동	10	39	55	94	3	11	16	27	2	3	9	12
	56	금호2동	9	50	65	115	4	29	26	55	2	14	16	30
	57	농성동	5	13	12	25	2	2	3	5	2	8	7	15
	58	쌍촌동	7	23	23	46	2	10	16	26	2	3	4	7
	59	염주동	6	17	33	50	2	12	8	20	1	6	8	14
	60	유촌동	7	33	21	54	1	11	10	21	1	4	5	9
	61	치평동	6	44	43	87	5	23	29	52	2	6	6	12
	62	풍암동	10	46	57	103	5	22	18	40	1	6	8	14
	63	풍암우리	1	25	17	42	1	4	4	8	1	3	1	4
	64	화정1동	2	3		3	2	2	1	3	2	3	4	7
	65	화정3동	3	13	10	23	3	9	6	15	2	4	2	6
66	화정4동	4	6	15	21	1	9	9	18	1	5	3	8	
나주함평	67	금 암		7	2	9			2	2				
	68	나 주	2	11	12	23	2	8	2	10	1	2	9	11
	69	남 평												
	70	노 안	1	2	3	5		1	3	4		1	3	4
	71	다 시		5	2	7			2	2		3		3
	72	빛가람동												
	73	영산포	1	1	6	7	1		6	6		1	2	3
	74	학다리												
	75	함 평	1	8	7	15		8	4	12		7	1	8
	76	함평하상												
77	함평호영													
목포무안	78	삼학도	3	12	8	20		6	4	10		2	4	6
	79	옥암동	7	44	42	86	3	21	26	47	3	8	11	19
	80	용당동	8	46	48	94	3	15	15	30	2	10	5	15
	81	하 당	8	27	25	52	2	9	13	22	2	6	12	18
	82	남 악	7	40	31	71	3	10	20	30	1	4	3	7
	83	망 운		2	1	3			3	3		1		1
	84	몽 탄												
	85	무 안	1	12	16	28	3	5	6	11				
	86	일 로	5	19	14	33	1	1	4	5	1	2	3	5
	87	청 계	3	8	9	17	2	4	3	7	1	2	7	9
	88	독 천		4	2	6		1		1			4	4
	89	삼 호	3	7	5	12								
목포신안	90	경 동												
	91	대성동	10	26	34	60	6	12	16	28	5	8	11	19
	92	북교동	3	14	16	30	2	2	9	11	2	7	7	14

지구	번호	본당명	초등부				중등부				고등부			
			교사수	학생수			교사수	학생수			교사수	학생수		
				남	여	계		남	여	계		남	여	계
목포 신안	93	산정동		9	1	10		6	5	11		12	10	22
	94	연 동	2	7	11	18	1	2	4	6			1	1
	95	신안석문												
	96	신안인덕						2	1	3		1	1	2
	97	신 의												
	98	압해도												
	99	자 은	1	2	3	5								
	100	흑 산												
서남부	101	강 진	7	21	16	37	3	13	12	25	1	7	6	13
	102	신 북		2	4	6		1	1	2			2	2
	103	영 압	4	16	22	38	1	10	20	30	1	10	15	25
	104	완 도	7	21	22	43	2	17	10	27	2	8	5	13
	105	우수영	1	4	3	7		3	4	7		7	4	11
	106	해 남	5	10	17	27	2	7	5	12	1	4	3	7
	107	진 도	1	8	7	15	1	3	2	5	1	8	6	14
	108	진도진길	1	7	1	8	2	2	3	5		2	1	3
순천	109	금 당	6	32	44	76	2	11	9	20	2	7	6	13
	110	매곡동	8	23	31	54	2	7	13	20	2	16	16	32
	111	상 사												
	112	서 면	1	7	10	17	1	2	2	4		2	2	4
	113	연향동	7	22	30	52	2	21	6	27	1	7	8	15
	114	저전동	4	7	8	15	2	5	1	6	1	3	5	8
	115	조곡동	6	13	18	31	3	8	10	18	3	8	7	15
	116	조례동	8	29	33	62	3	24	11	35		2	2	4
	117	신 대	6	29	33	62	2	4	14	18				
	118	광 양	6	16	20	36	1	10	6	16	2	6	8	14
	119	광영동	9	45	18	63	2	12	10	22	1	10	5	15
	120	중 동	6	22	28	50	1	13	10	23	1	4	4	8
121	구 례	2	9	8	17		2	1	3		2		2	
여수	122	동산동	2	4	8	12	1	2	4	6	1	15	6	21
	123	문수동	3	19	21	40	2	7	3	10	1	5	5	10
	124	미평동	2	15	13	28	1	4	5	9	1	8	10	18
	125	서교동	3	7	8	15		9	6	15	3	4	7	11
	126	선원동	10	23	17	40		6	16	22		14	12	26
	127	소호동		10	11	21	3	18	12	30	2	3	1	4
	128	신기동	5	27	34	61	2	15	22	37	2	9	8	17
	129	울 촌												
중남부	130	고 흥	1	4	7	11	1	3	1	4		1	4	5
	131	녹 동	4	6	15	21	2	5	4	9	1	3	4	7
	132	도 화												
	133	소록도	1	4	2	6	1		1	1				
	134	대 덕	1	1	2	3		4	1	5		1		1
	135	장 흥	2	13	12	25	1	8	7	15	1	8	8	16
	136	벌 교	1	4	6	10	1	5	1	6	1	4	3	7
	137	보 성	5	8	15	23	1	9	6	15	1	6	5	11
계			532	2,121	2,368	4,489	208	933	936	1,869	144	650	656	1,306

4. 주일학교 대상자 연령별 구분

지구	번호	본당명	7-9세			10-12세			13-15세			16-18세		
			남	여	계	남	여	계	남	여	계	남	여	계
광주 광산 1	1	비아동	13	11	24	14	21	35	30	29	59	68	53	121
	2	신창동	34	31	65	57	47	104	60	48	108	61	53	114
	3	쌍암동	39	42	81	61	51	112	64	54	118	68	79	147
	4	임곡동				1	3	4	2	3	5		1	1
	5	장덕동	8	12	20	71	71	142	14	10	24	3	11	14
	6	하남동	30	33	63	37	30	67	22	32	54	26	28	54
	7	사거리		2	2	4	6	10	4	3	7	3	5	8
	8	사 창	6	6	12	8	9	17	4	4	8	5	3	8
	9	장 성	7	6	13	10	20	30	3	9	12	12	14	26
광주 광산 2	10	신 동	12	11	23	25	21	46	20	19	39	33	46	79
	11	우산동	2	3	5	3	3	6	1	2	3	2	4	6
	12	운남동	40	46	86	48	64	112	69	62	131	71	85	156
	13	원 동	5	7	12	13	7	20	7	9	16	2	8	10
	14	월곡동	28	24	52	39	29	68	32	23	55	55	47	102
	15	평 동	3	7	10	3	5	8	4	3	7	4	3	7
	16	염 산		3	3		2	2	3	1	4		6	6
	17	영 광	7	11	18	13	15	28	11	12	23	24	20	44
	18	홍 농	5	7	12	2	7	9	17	6	23	20	19	39
광주 남부	19	노대동	25	20	45	29	30	59	29	22	51	31	25	56
	20	방림동	31	17	48	31	33	64	31	31	62	30	47	77
	21	봉선동	36	31	67	21	26	47	32	30	62	37	55	92
	22	봉선유안	13	8	21	16	15	31	22	29	51	36	32	68
	23	봉선2동	32	31	63	52	43	95	55	58	113	61	56	117
	24	월산동	9	9	18	11	10	21	14	17	31	9	23	32
	25	주월동	11	13	24	15	14	29	7	17	24	31	28	59
	26	진월동	18	25	43	28	28	56	28	35	63	55	47	102
	27	효덕동	21	20	41	24	11	35	21	19	40	23	18	41
광주 동부	28	계림동	17	9	26	14	18	32	23	21	44	38	35	73
	29	남 동	11	7	18	10	15	25	20	11	31	19	17	36
	30	산수동	15	12	27	28	18	46	41	29	70	29	57	86
	31	지산동	7	5	12	9	11	20	18	13	31	19	20	39
	32	학운동	11	17	28	25	22	47	23	20	43	28	39	67
	33	호남동	8	3	11	3	5	8	14	11	25	16	11	27
	34	능 주	2	4	6	2	2	4	2	2	4	2	6	8
	35	화 순	4	5	9	13	15	28	4	8	12	5	3	8
광주 북부 1	36	문흥동	40	41	81	36	40	76	45	45	90	63	67	130
	37	본촌동	10	11	21	27	30	57	13	20	33	3	18	21
	38	서산동	14	7	21	11	12	23	15	19	34	49	37	86
	39	양산동	11	12	23	12	24	36	14	18	32	3	2	5
	40	오치동	24	18	42	44	32	76	48	39	87	93	55	148
	41	곡 성	5	6	11	10	7	17	10	8	18	26	12	38
	42	옥 과		3	3	4	4	8	12	3	15	10	3	13
	43	담 양	8	6	14	6	5	11	4	7	11	2		2
	44	대 치	7	7	14	11	3	14	4	2	6	8	5	13
	45	창 평	6	1	7				1	2	3	4	5	9

지구	번호	본당명	7-9세			10-12세			13-15세			16-18세		
			남	여	계	남	여	계	남	여	계	남	여	계
광주 북부 2	46	임 동	31	24	55	14	21	35	27	19	46	29	31	60
	47	북 동	1		1	1	3	4		5	5	1		1
	48	동림동	7	5	12	4	7	11	4	8	12	16	5	21
	49	두암동	18	20	38	20	23	43	22	26	48	42	45	87
	50	삼각동	44	30	74	54	56	110	76	56	132	154	82	236
	51	용봉동	18	21	39	34	25	59	44	37	81	77	67	144
	52	운암동	5	2	7	41	30	71	9	4	13	16	13	29
	53	중흥동	7	7	14	13	11	24	5	5	10	6	6	12
광주 서부	54	광천동	11	10	21	7	13	20	19	12	31	20	22	42
	55	금호동	27	40	67	36	35	71	36	33	69	42	46	88
	56	금호2동	33	26	59	44	54	98	62	75	137	84	73	157
	57	농성동	7	6	13	6	6	12	2	3	5	8	7	15
	58	쌍촌동	20	14	34	27	31	58	44	40	84	51	49	100
	59	염주동	7	15	22	15	17	32	24	15	39	28	25	53
	60	유촌동	15	10	25	17	12	29	11	10	21	4	5	9
	61	치평동	1	9	10	38	25	63	28	38	66	6	6	12
	62	풍암동	46	40	86	62	58	120	90	66	156	80	89	169
	63	풍암우리	10	17	27	19	15	34	24	18	42	18	21	39
	64	화정1동	3	9	12	9	3	12	17	8	25	8	16	24
	65	화정3동	4	3	7	17	15	32	12	13	25	25	17	42
66	화정4동	5	10	15	10	8	18	23	27	50	24	26	50	
나주 합평	67	금 암	1	1	2	6	1	7		2	2			
	68	나 주	22	13	35	23	11	34	18	21	39	68	53	121
	69	남 평	5	5	10	4	4	8	8	8	16	6	7	13
	70	노 안	0	1	1	1	2	3	1	3	4	1	3	4
	71	다 시	2	-	2	3	4	7	7	5	12	5	5	10
	72	빛가람동	28	29	57	29	31	60	10	8	18	13	17	30
	73	영산포	3	2	5	4	6	10	12	8	20	12	10	22
	74	학다리												
	75	합 평	6	6	12	10	5	15	18	9	27	19	11	30
	76	합평하상	1		1	7	2	9	5	5	10	6	8	14
77	합평호영													
목포 무안	78	삼학도	12	9	21	15	12	27	15	13	28	22	23	45
	79	옥암동	43	35	78	59	56	115	88	85	173	131	115	246
	80	용당동	33	26	59	35	41	76	35	40	75	38	31	69
	81	하 당	25	23	48	36	35	71	42	50	92	78	75	153
	82	남 악	32	22	54	44	32	76	41	47	88	52	43	95
	83	망 운		1	1	1		1	3		3	2		2
	84	몽 탄	1	1	2	4	3	7	3	2	5	6	4	10
	85	무 안	5	4	9	5	9	14	1	4	5	4	5	9
	86	일 로	10	7	17	8	8	16	1	4	5	2	3	5
	87	청 계	8	12	20	14	8	22	6	11	17	9	12	21
	88	독 천	1		1	3	2	5	1		1		4	4
	89	삼 호	10	10	20	8	10	18	5	16	21	24	21	45
목포 신안	90	경 동	7	8	15	5	6	11	4	16	20	22	17	39
	91	대성동	31	23	54	43	30	73	63	62	125	67	82	149
	92	북교동	8	12	20	8	14	22	13	15	28	19	20	39

지구	번호	본당명	7-9세			10-12세			13-15세			16-18세		
			남	여	계	남	여	계	남	여	계	남	여	계
목포 신안	93	산정동	5		5	3	1	4	4	5	9	6	7	13
	94	연 동		1	1	4	9	13	2	8	10		1	1
	95	신안석문												
	96	신안인덕		2	2	1	2	3	2		2		4	4
	97	신 의	5	2	7	2	1	3	2	1	3	1	2	3
	98	압해도		1	1		2	2	2	3	5	1	4	5
	99	자 은	1		1	1	3	4						
	100	후 산				1		1	1	1	2	1	1	2
서남부	101	강 진	8	10	18	13	6	19	13	12	25	7	6	13
	102	신 북		3	3	2	1	3	1	1	2		2	2
	103	영 암	10	12	22	6	10	16	10	20	30	10	15	25
	104	완 도	9	12	21	11	14	25	13	15	28	20	21	41
	105	우수영	2	1	3	2	2	4	3	4	7	7	4	11
	106	해 남	2	3	5	8	14	22	7	5	12	4	3	7
	107	진 도	8	2	10	6	3	9	7	8	15	16	10	26
	108	진도진길	2	1	3	5		5	2	3	5	2	1	3
순천	109	금 당	27	33	60	36	50	86	49	64	113	89	69	158
	110	매곡동	10	12	22	13	19	32	21	25	46	31	28	59
	111	상 사	2	1	3	2	2	4	3	2	5	3	2	5
	112	서 면	5	3	8	1	4	5	3	3	6	6	5	11
	113	연향동	13	14	27	21	19	40	34	34	68	65	41	106
	114	저전동	24	18	42	15	14	29	26	22	48	38	33	71
	115	조곡동	16	16	32	15	18	33	23	16	39	21	23	44
	116	조례동	27	29	56	40	42	82	36	45	81	76	57	133
	117	신 대	22	21	43	26	23	49	14	19	33	12	8	20
	118	광 양	18	24	42	14	14	28	20	21	41	35	32	67
	119	광영동	10	19	29	21	17	38	18	16	34	37	40	77
	120	중 동	23	18	41	24	24	48	33	30	63	50	45	95
121	구 레	2	1	3	6	4	10	2	4	6	3		3	
여수	122	동산동	5	10	15	11	10	21	6	18	24	30	27	57
	123	문수동	13	10	23	20	16	36	17	22	39	28	34	62
	124	미평동	10	17	27	14	22	36	26	15	41	28	36	64
	125	서교동	10	16	26	15	10	25	18	19	37	29	25	54
	126	선원동	14	9	23	9	8	17	6	16	22	14	12	26
	127	소호동	13	13	26	21	24	45	23	28	51	47	49	96
	128	신기동	15	14	29	30	22	52	19	16	35	43	30	73
	129	울 촌	1	2	3	2		2	3	1	4	8	4	12
중남부	130	고 흥	3	3	6	3	4	7	2	2	4	2	2	4
	131	녹 동	2	6	8	4	9	13	5	4	9	3	4	7
	132	도 화	1	1	2		2	2				3	1	4
	133	소록도	1		1	3	2	5		1	1			
	134	대 덕	1		1	2		2	2		2	1		1
	135	장 흥	5	5	10	8	7	15	8	7	15	8	8	16
	136	별 교	1	3	4	3	5	8	5	1	6	4	3	7
	137	보 성	5	11	16	11	14	25	22	13	35	31	26	57
계			1,600	1,557	3,157	2,219	2,157	4,376	2,409	2,367	4,776	3,352	3,153	6,505

VII. 교육기관

1. 유치원

번호	본당명	유치원명	교 사									원아수					
			성직자·수도자			신 자			미신자			계	신 자		미신자		계
			신부	수사	수녀	남	여	계	남	여	계		남	여	남	여	
1	임 동	임동 현대유치원				1	6	7		12	12	19	27	40	60	65	192
2	계림동	프란치스카유치원	1		2		3	3		3	3	6	5	4	35	27	71
3	남 동	소화유치원	1		1		3	3		3	3	6	6	8	20	29	63
4	월산동	월산 성모유치원			1		2	2		1	1	3	7	5	17	13	42
5	경 동	목포 성모유치원			1		7	7				7	12	15	35	30	92
6	산정동	목포 성심유치원			1		2	2		3	3	5	18	10	29	28	85
7	저전동	순천 성모유치원			1		7	7		3	3	10	29	24	34	34	121
8	서교동	성모유치원			1		3	3		1	1	4	10	13	7	7	37
9	녹 동	성바오로유치원			1		4	4		3	3	7	2	2	30	33	67
10	보 성	별밭유치원	1		1					3	3	3	3	5	23	21	52
11	장 흥	유치원	휴원														
12	장 성	장성 성모유치원			1		8	8	1		1	9	7	3	44	31	85
13	화 순	요셉유치원	1		1		2	2		2	2	4	8	3	25	21	57
14	까리따스	성모유치원(나주)			4		4	4		4	4	8	9	13	50	53	125
15	까리따스	까리따스유치원			4		12	12		4	4	16	27	39	91	55	212
16	예수수도회	성모 남해유치원			3		1	1		2	2	3	13	13	25	28	79
계		15개	4		23	1	64	65	1	44	45	110	183	197	525	475	1,380

2. 대학 / 초·중·고등학교

구 분 학 교 명	교 사(교수)								학 생				직 원			2017 졸업자	교실수		
	남				여				계	신자		미신자		계	남			여	계
	신부	수사	신자	미신자	수녀	신자	미신자	남		녀	남	녀							
광주가톨릭대학교	15				1			16	112	8			120	7	20	27	13	10	
목포가톨릭대학교	5		2	1		9	5	22	9	120	85	344	558	7	17	24	148	26	
살레시오고등학교	4	1	34	8		10	3	60	132	*	780	*	912	7	15	22	320	27	
살레시오여자고등학교			22	8	9	15	2	56		210		662	872	9	6	15	309	49	
목포마리아회고등학교	2		22	18		4	4	50	48		619		667	6	10	16	237	24	
살레시오중학교	1	1	15	8		6	4	35	86	*	380	*	466	5	2	7	175	17	
살레시오여자중학교			1	5	2	10		18	*	36	*	171	207				79	18	
살레시오초등학교			11	4	7	9	5	36	83	81	193	197	554	5	14	19	78	101	
은혜학교			13	6	3	17	20	59	12	5	82	55	154	4	9	13	18	34	
계	27	2	120	58	22	80	43	352	482	460	2,139	1,429	4,510	50	93	143	1,377	306	

VIII. 사 업

1. 의료사업

구 분 병 원 명	병원거주 성직·수도자			의사					간호사			직원			침대 수	치료환자 (외래·입원)
	신부	수사	수녀	남		여		계	신자	미신자	계	남	여	계		
				신자	미신자	신자	미신자									
성가롤로 병원	1		27	22	66	6	9	103	85	360	445	52	82	134	586	587,032
천주의성요한 병원				1	4			5	12	16	28	23	29	52	78	56,987
천주의성요한 의원				1	1	2	2	6	7	11	18	10	19	29	22	124,578
계	1		27	24	71	8	11	114	104	387	491	85	130	215	686	768,597

2. 사회사업

구분	기관명	연이용(수용)인원			종사자2			운영단체	거주 성직		
		남	여	계	남	여	계		신부	수사	수녀
아 동 · 청 소 년	경애원	13,841	9,560	23,401	6	13	19	사회복지법인경애원			7
	노틀담 형제이집	20,075	11,315	31,390	7	21	28	사회복지법인경애원			3
	나자렛집(비아동)		4,745	4,745		8	8	살레시오수녀회			5
	돈보스코 나눔의집(신안동)	3,751		3,751	4	4	8	살레시오수도회	5	9	
	기쁜우리 지역아동센터	1,680	4,320	6,000		3	3	재)성프란치스코회			1
	예로니모 지역아동센터	9	10	19		1	1	봉선동성당	2		2
	비아성가 지역아동센터	1,180	3,304	4,484		2	2	성가소비녀회			2
	임곡 지역아동센터	1,200	3,360	4,560	1	2	3	임곡동성당	1		
	사창 성모지역아동센터	4,320	2,640	6,960		2	2	광주구천주교회유지재단			
	사거리 성가공부방	1200	1600	2,800		3	3	광주구천주교회유지재단			2
	장성성모지역아동센터	2,016	2,904	4,920		2	2	광주구천주교회유지재단			
	목포경애지역아동센터	768	4,674	5442		3	3	사회복지법인 경애원			1
	무안소화어린이집	56	38	94	1	9	10	광주구천주교회유지재단			
	회순농주성모어린이집	4,800	6,720	11,520	1	7	8	광주구천주교회유지재단			
	목포카리타스어린이집	40	40	80	1	11	12	광주구천주교회유지재단			
	오치카리타스어린이집	9,600	7,200	16,800		12	12	가톨릭광주사회복지회			
	남구구립카리타스어린이집	15,840	13,440	29,280		22	22	가톨릭광주사회복지회			
	장성군공립성모어린이집	31	26	57	1	10	11	광주구천주교회유지재단			1
	살레시오어린이집	41	41	82	1	7	8	살레시오수녀회			2
	성요셉어린이집	64	46	110	1	15	16	까리따스수녀회			5
장흥공립어린이집	37	33	70	1	10	11	장흥성당			1	
별밭어린이집	17	20	37		7	7	보성성당				
씨튼어린이집(광주)	46	43	89	1	11	12	사랑의씨튼수녀회			1	
씨튼어린이집(강진)	62	46	108	1	13	14	사랑의씨튼수녀회			1	
목포느티나무지역아동센터	2,400	2,160	4,560		2	2	가톨릭광주사회복지회				
계	83,074	78,285	161,359	27	200	227		8	9	34	

구분	기관명	연이용(수용)인원						종사자			운영단체	거주 성직/수도자		
		남		여		계		남	여	계		신부	수사	수녀
		이용	수용	이용	수용	이용	수용							
노인 복지	성모 노인요양원			5,859	29	5,859	29	1	10	11	성모승천봉헌사회			2
	광주공원노인복지관	5,465		3,304		8,769		7	62	69	(재)천주의성요한의료		1	
	나주시노인복지관	64,223	2,131	128,446	4,331	192,669	6,462	8	11	19	가톨릭광주사회복지회	1		
	나주까리따스노인복지센터	5,760	24	19,920	83	25,680	107	3	27	30	가톨릭광주사회복지회	1		
	성모재가 노인복지원	5,760	24	8,752	45	14,512	69	1	22	23	광주구천주교회유지재단			2
	성모노인요양원			9,244	25	9,244	25	2	15	17	광주구천주교회유지재단			1
	성심의원(양로원)				24		24			0	사랑의선교수녀회			7
	성요셉요양원			890	64	890	64	2	46	48	까리따스수녀회			5
	성요셉의원(무료급식소)	5,400	18	33,600	112	39,000	130	1	1	2	까리따스수녀회			1
	양지회관 무료급식소	3,000	25	5,500	45	8,500	70	3	17	20	복교동성당	1		
	예리교의집(양로원)			3,285	7	3,285	7		4	4	사회복지천주교인보회			2
	예수마음의집	2,555	7	17,520	49	20,075	55	1	16	17	가난한이들의작은자매회	1		8
	메니노인전문요양원	4,015	11	25,550	55	29,565	81	7	36	43	천주의성요한수도회		1	
	진도 카리타스노인복지센터	2,976	21	7,296	53	10,272	74	2	19	21	가톨릭광주사회복지회			
	꽃단지노인요양공동생활가정			3,285	9	3,285	9		6	6	가톨릭광주사회복지회			2
	천사의집			3,285	9	3,285	9		6	6	성모승천봉헌자수녀회			1
	프란치스코의집	720	14	2,640	66	3,360	80	6	51	57	프란치스코수도회			
	프란치스코의집 노인복지센터	4,032	28	9,792	68	13,824	96	2	14	16	프란치스코수도회	3	3	
	장성군효도노인복지센터	9,564	63	101,672	660	111,236	723	4	26	30	프란치스코수도회			
카리타스재가노인복지센터	1,051	9	7,518	45	8,569	54	2	13	15	광주구천주교회유지재단				
함평군노인복지관	15,575		42,109		57,684		3	5	8	가톨릭광주사회복지회				
계	130,096	2,375	439,467	5,779	569,563	8,168	55	407	462		7	5	31	

구분	기관명	연이용(수용)인원			종사자			운영단체	거주 성직/수도자		
		남	여	계	남	여	계		신부	수사	수녀
지역 복지	목포종합사회복지관	40,414	140,972	181,386	6	13	19	광주구천주교회유지재단	2		
	상동종합사회복지관	37,195	72,201	109,396	3	7	10	광주구천주교회유지재단	1		
	오치종합사회복지관	59,170	76,862	136,032	6	6	12	가톨릭광주사회복지회			
	나주시노인복지관	64,223	128,446	192,669	8	11	19	가톨릭광주사회복지회	1		
	상리사회복지관	28,545	114,178	142,723	1	7	8	광주구천주교회유지재단			
	계	229,547	532,659	762,206	24	44	68		4		
여성 복지	성모의집		1,778	1,778		5	5	가톨릭광주사회복지회			1
	광산구다문화가족지원센터	5,111	20,444	25,555		18	18	가톨릭광주사회복지회			
	곡성군다문화가족지원센터	1,989	3,247	5,236	1	9	10	가톨릭광주사회복지회			
	강진군다문화가족지원센터	350	3,184	3,534		25	25	(재)사랑의 씨튼수녀회			2
	목포시다문화가족지원센터	1,354	5,619	6,973		11	11	광주구천주교회유지재단			
	진도군다문화가족지원센터	1,464	3,951	5,415		29	29	가톨릭광주사회복지회			
	장성군다문화가족지원센터	2,450	6,955	9,405		51	51	가톨릭광주사회복지회	1		
	계	12,718	45,178	57,896	1	148	149		1		3
자활 기관	목포지역자활센터	6,993	18,786	25,779	3	7	10	광주구천주교회유지재단			
	신안지역자활센터	2,880	17,280	20,160	2	4	6	광주구천주교회유지재단			
	계	9,873	36,066	45,939	5	11	16				
의료 복지	호스피스 완화의료센터	3,111	2,994	6,105		11	11	천주의성요한수도회		1	
	계	3,111	2,994	6,105		11	11			1	

구분	기관명	연이용(수용)인원			종사자			운영단체	거주 성직수도자		
		남	여	계	남	여	계		신부	수사	수녀
장애 인 복 지	광주사랑의집	8,760		8,760	11	4	15	인보성체수녀회			2
	막달레나의집	2,555		2,555	1	1	2	시각장애인선교회			
	평화의집	1,460		1,460	2		2	시각장애인선교회			
	성모승천수도회하람이네	4		4	1	1	2	성모승천수도회	1		
	명도복지관	12,783	7,896	20,649	13	19	32	성골롬반복지재단			1
	명도자립센터	5,280	2,880	8,160	5	3	8	성골롬반복지재단			
	명도어린이집	14,640	6,720	21,360	5	43	48	성골롬반복지재단			
	명도복지관 주간보호센터	4,266	2,370	6,636	1	3	4	성골롬반복지재단			
	명도복지관 단기보호센터	146	87	233		6	6	성골롬반복지재단			
	명도복지관 일신그룹홈	948		948	1	0	1	성골롬반복지재단			
	성골롬반 그룹홈	237	1,422	1,659		2	2	성골롬반복지재단			
	명도사회서비스센터	26,711	15,690	42,401	8	99	107	성골롬반복지재단			
	백선바오로의집	10,950	10,950	21,900	9	26	35	샬트르성바오로수녀회			5
	바오로 일터	3,500	4,250	7,750	4	4	8	백선사회봉사원			2
	별밭공동체	2,238	1,700	3,938	1	7	8	가톨릭광주사회복지회			
	소화성가정	1,095	41,975	43,070	2	26	28	예수의소화수녀회			1
	소화누리	3,840	6,480	10,320	3	6	9	예수의소화수녀회			2
	소화아람일터		18,615	18,615	2	31	33	예수의소화수녀회			
	소화천사의집	6,720	5,280	12,000	7	6	13	예수의소화수녀회			1
	씨튼장애인직업재활센터	6,884	5,559	12,443	26	14	40	사랑의씨튼수녀회	1		2
	엠마우스복지관	3,360	5,040	8,400	5	4	9	사회복지무지개공동회			
	엠마우스보호작업장	12	12	24		9	9	사회복지무지개공동회	1		
	엠마우스공동생활가정	8,760	2,190	10,950	4	16	20	사회복지무지개공동회			
	엠마우스집	3,120	8,880	12,000	1	24	25	사회복지무지개공동회			
	엠마우스어린이집	3,091	668	3,759	1	3	4	사회복지무지개공동회			
	엠마우스 주간보호센터	3,840	2,880	6,720	2	5	7	사회복지무지개공동회			
	씨튼주간보호센터테레사의집	5,060	3,080	8,140	2	4	6	사랑의씨튼수녀회			1
	엠마우스일터	7,920	1,680	9,600	7	6	13	사회복지무지개공동회			
	엠마우스산업	18	15	33	1	4	5	사회복지무지개공동회			
	요한빌리지	6,935		6,935	7	3	10	천주의성요한수도회			
작은예수의집	4,320	2,160	6,480	4	1	5	사회복지기쁜우리월드				
광주카리타스 근로시설	912	528	1,440	4	2	6	가톨릭광주사회복지회				
광주카리타스 보호작업장	31,030	37,925	68,955	5	18	23	가톨릭광주사회복지회				
남구장애인종합복지관	13,052	14,778	27,830	7	14	21	가톨릭광주사회복지회				
계	204,447	211,710	416,127	152	414	566		3		17	
기타	광주구천주교공원묘원				2	1	3	광주구천주교공원묘원			
	전남하나센터	1,673	5,281	6,954	1	5	6	가톨릭광주사회복지회	1		1
	목포이주민지원센터	4,438	2,672	7,110	1	1	2	가톨릭광주사회복지회	1		1
	순천이주민지원센터	402	1,447	1,849		1	1	가톨릭광주사회복지회	1		1
	안셀모의 집(쉼터)	1,825		1,825	1		1	가톨릭광주사회복지회	1		
	북한이탈주민지원센터	1,200	1,680	2,880		1	1	교구 민족화해위원회	1		
	시각장애인선교회	1,152	360	1,512	1		1	시각장애인선교회			
	계	10,690	11,440	22,130	6	9	15		5		3

3. 문화사업

번호	회관명	교육 횟수 및 참여 인원																연간총 이용인원				
		연수회		피정		신학 강좌		사상 강좌		학술 강좌		성서 강좌		교양 강좌		특별 강좌		기타		횟수	인원	
		횟수	인원	횟수	인원	횟수	인원	횟수	인원	횟수	인원	횟수	인원	횟수	인원	횟수	인원	횟수	인원			
1	광주가톨릭평생교육원	255	21,216	67	4,500	265	12,890					68	1,920	2,896	49,857	27	2,290	999	65,558	4,577	158,231	
2	광주가톨릭평화방송													6	412			1	1,174	7	1,586	
3	목포가톨릭문화회관											33	924			49	1,519	9	225	91	2,668	
4	목포선교100주년한국마리아기념관																		905		905	
5	피아골피정집			90	3,735															90	3,735	
6	아기사슴교육관	8	290	33	1,650														20	1,250	61	3,190
7	담양 대건센터	22	517	51	804															73	1,321	
8	까리파스코교육관	6	250	10	660	14	28		3	9	10	30	14	210	15	833				72	2,020	
9	예수고난회 명상의집	12	887	81	4,733								8	493	3	312	46	1,171	150	7,596		
10	노안성당청소녀수련원																		16	1,010	16	1,010
11	글라렛 영성의집	4	117	61	1,551															65	1,668	
12	살레시오 피정의집			41	1,129															41	1,129	
13	재속프란치스코회관			6	253														110	5,413	116	5,666
14	순천 예수회영성센터			13	322															13	322	
15	광주이주민회관	16	208	15	640														156	15,080	187	15,928
16	광주광역시청소녀수련원																			71,543	71,543	
17	이사벨레페 영성원			30	373															30	373	
18	성모승천수녀회피정의집	4	66	7	218															11	284	
19	화순베네딕도피정의집			55	467	41	191					240	1,184							336	1,842	
계		327	23,551	560	21,035	320	13,109		3	9	351	4,058	2,924	50,972	94	4,954	1,357	163,329	5,936	281,017		

4. 출판사업

출판물명	구분	종류	간행구분	발행부수	발행처
1	빛고을	교구 주보	주간	56,810	교구
2	어린이빛고을	어린이 주보	주간	7,000	교구
3	하늘지기	교구 소공동체 교육	월간	6,300	교구
4	신학전망	신학자료	계간	800	광주가톨릭대학교