

2016
광주대교구 통계

2016. 12. 31. 현재

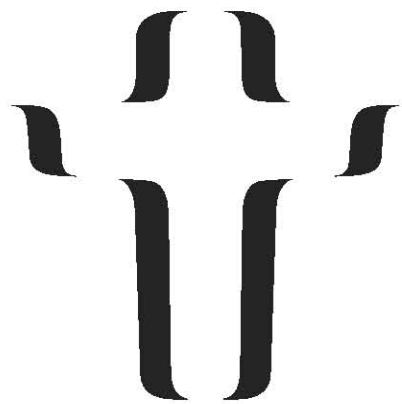

천주교 광주대교구

목 차

I. 개 황	3
1. 관할면적 · 총인구 및 신자총수	3
2. 시 · 군별 본당 및 공소 분포	3
3. 성직자 · 수도자	5
4. 신자 증감 · 총수	5
5. 연도별 교세 신장표 (10년)	5
6. 본당별 현황 (인구·신자·세대·신부·수녀·선교사·공소)	6
II. 신 자	10
1. 신자 총수 · 증감	10
2. 신자 남녀 구분 · 증감	14
3. 신자 연령별 구분 (남자)	17
4. 신자 연령별 구분 (여자)	20
전년도(2015년) 대비 증감	23
공소 신자수	24
III. 성직자 · 대신학생	26
1. 성직자 소속 · 2. 성직자 소임 · 3. 성직자 연령	26
4. 대신학생 현황	27
IV. 수도자	30
1. 수도자 현황 단체별	30
(1) 교황청 설립 선교 · 수도회 (남자)	30
(2) 교황청 설립 수도회 (여자)	30
(4) 교구 설립 수도회 (여자)	31
평신도 선교사	31
V. 성 사	32
1. 세례	32
(1) 영세자 연령별 구분 (남자)	37
(2) 영세자 연령별 구분 (여자)	40
2. 혼인	43
3. 기타 / 견진 · 병자성사 · 첫영성체 · 고해성사 등	46
판공성사 · 냉담교우 · 주일미사 참여자 비율	49
VI. 신자단체 · 주일학교	52
1. 신심 · 사도직 단체	52
2. 신앙교육	55
3. 주일학교	58
4. 주일학교 대상자 연령별 구분	61
VII. 교육기관	64
1. 유치원	64
2. 대학 / 초 · 중 · 고등학교	64
VIII. 사 업	65
1. 의료사업	65
2. 사회사업	65
3. 문화사업	68
4. 출판사업	68

※ 명칭과 순서는 천주교중앙협의회 통계 목록에 의함

I. 개황

1. 관할면적 · 총인구 및 신자총수

총 면 적	광주광역시	501.15km ²	12,814.07km ²
	전라남도	12,312.07km ²	

(단위: 평)

총 인 구	구 분	남	여	계
	광주광역시	738,825	750,309	1,489,134
	전라남도	971,189	964,475	1,935,664
	합계	1,710,014	1,714,784	3,424,798
신자총수	광주광역시	80,846	120,842	201,688
	전라남도	66,047	92,160	158,207
	합계	146,893	213,002	359,895
총인구수 대비 신자비율 (%)		8.59	12.42	10.51

2. 시 · 군별 본당 및 공소 분포

시·군별	인구수 (명)	면 적 (km ²)	본당수 (개)	공소수 (개)	신자 현황(명)			지역별 복음화율(%)
					본당 신자	공소 신자	신자 합계	
광주광역시	1,489,134	501.15	53	4	200,906	654	201,560	13.58
목포시	240,555	51.58	9	1	36,393	5	36,398	14.72
순천시	280,397	910.40	9	3	23,776	527	24,303	8.23
여수시	293,036	508.88	8	2	20,199	131	20,330	7.38
나주시	106,760	608.36	7	5	8,669	847	9,516	10.61
광양시	157,177	462.25	3	0	8,752	0	8,752	5.75
강진군	38,161	500.94	1	2	2,208	388	2,596	6.40
고흥군	68,469	807.33	4	3	3,356	267	3,623	5.02
곡성군	30,795	547.46	2	1	1,468	199	1,667	5.33
구례군	27,640	443.24	1	1	1,541	58	1,599	5.86
담양군	48,300	455.03	3	1	3,332	128	3,460	7.15
무안군	83,781	449.74	6	6	8,588	810	9,398	12.17
보성군	44,962	663.77	2	2	2,733	168	2,901	6.12
신안군	43,375	655.81	6	12	3,569	600	4,169	9.42
영광군	56,379	474.97	3	2	2,772	90	2,862	4.95
영암군	61,891	603.46	4	6	2,614	822	3,436	5.37
완도군	54,336	396.41	1	5	1,640	465	2,105	3.86
장성군	47,218	518.43	3	2	4,072	26	4,098	8.64
장흥군	41,234	622.47	2	4	1,581	522	2,103	4.89
진도군	33,417	440.13	2	3	2,520	192	2,712	8.07
함평군	35,043	392.13	4	4	3,891	276	4,167	11.48
해남군	76,509	1013.26	2	7	2,723	1237	3,960	5.01
화순군	66,229	786.86	2	1	4,080	100	4,180	6.04
계	3,424,798	12,814.07	137	77	351,383	8,512	359,895	10.51

▷ 인구는 2016년 12월 기준 안전행정부 '주민등록인구통계'와 법무부 '등록외국인'에서, 면적은 2015년 기준 'e-나라지표'에서 발췌함.

시·군별 본당수 및 복음화율

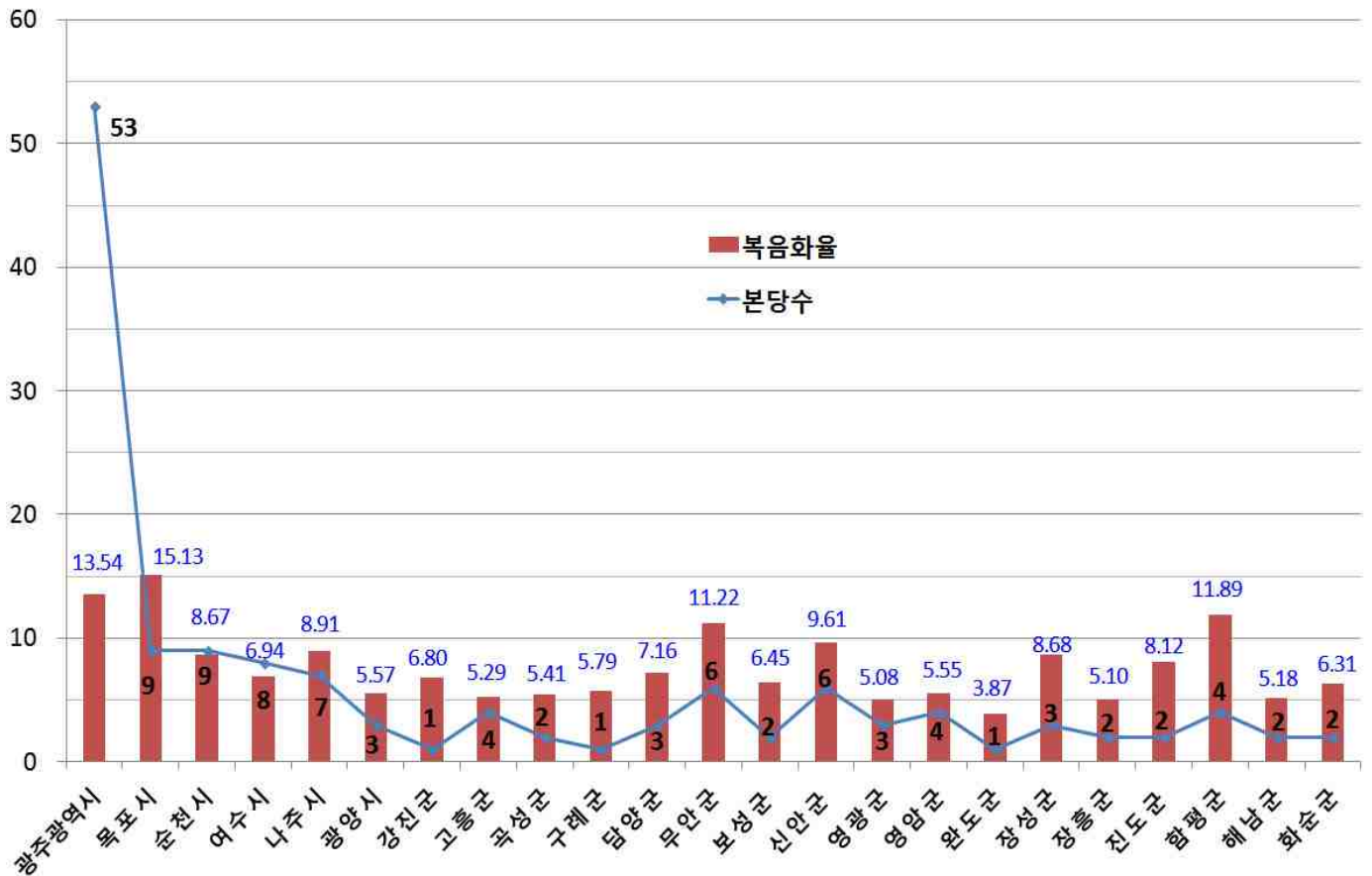

본당수	137개
복음화율	10.51%

3. 성직자 · 수도자

(단위: 명)

구 분		주교		본당 사목	특수 사목	공소 사목	군종	국내 연학	교포 사목	해외 선교	안식년	휴양	대기	휴직	원로 사목	한·미 교인	외·미 교인	계	2015 새신부	제 적	선 종
		현직	원로 사목																		
교구 소속		2	2	167	60		6	1	7	4	3	1		3	21	273		273	6	1	1
선교회	성골롬반외방선교회				4										2		6	6			
	파달루페외방선교회			1	3	1		1							1		7	7			
수도회 소속					43	4										39	8	47			
타교구 소속																					
계				168	110	5	6	2	7	4	3	1		3	24	312	21	333	6	1	1
수사					43											38	5	43			
수녀				127	380	10										501	16	517			

4. 신자 증감 · 총수

(단위: 명)

2015년말 신자 총수	2016년 증감 내역					2016년말 신자 총수
	증 가			감 소		
355,923명	영세자 (5,027명)	어른	3,087	사망자	2,069	359,895명
		유아	1,425			
		대세자	515			
	교구내 전입		7,175	교구내 전출	7,164	
	타교구 전입		2,839	타교구 전출	2,090	
	교적 재작성		292	교적 정리	125	
	기타		98	기타	11	
	계		15,431	계	11,459	

5. 연도별 교세 신장표 (10년)

(단위: 명)

구분 연도	신자 총수	신자 증가		주일 미사		사제 서품	신 학생	신 설		영세자			냉담교우			
		증가	%	평균 참석	%			본당	공소 특구	어른	유아	증가 %	주소 확인	%	거주 미상	%
2016	359,895	3,972	1.1	60,261	16.7	6	70	0		3,087	1,425	0.87	83,406	23.18	88,160	24.50
2015	355,923	4,161	1.2	61,762	17.4	6	69	6		3,418	1,481	0.97	77,396	23.19	82,531	23.19
2014	351,762	5,936	1.7	62,253	17.7	10	73	0		3,429	1,448	0.99	72,871	20.72	80,362	22.85
2013	345,826	3,446	1.0	62,586	17.9	8	70	0		3,310	1,430	0.97	74,832	21.35	79,775	22.76
2012	342,380	3,866	1.1	63,388	18.5	5	75	4		3,716	1,339	1.09	74,952	21.86	79,094	18.49
2011	338,514	4,153	1.2	65,474	19.3	9	80	4		4,064	1,527	1.2	67,346	19.89	69,101	20.41
2010	334,361	4,410	1.3	66,653	19.9	6	87	3		4,264	1,474	1.3	71,256	21.3	63,290	18.9
2009	329,951	5,514	1.7	67,870	20.6	8	91	1		5,632	1,561	1.7	72,148	21.9	61,087	18.5
2008	324,437	4,943	1.5	67,679	20.8	5	89	4	3	5,131	1,314	1.6	79,653	24.6	54,130	16.7
2007	319,494	4,973	1.6	69,690	21.8	7	90	5		5,790	1,238	1.8	77,024	24.1	54,116	16.9
계	-	45,374	-			70		27	3	41,841	14,237	-				

▷ 신자증가와 영세자(어른)의 비율은 전년도 신자수와의 대비임. 2010년부터는 영세자수에 대세자를 따로 표기함.
▷ 냉담교우(거주미상)는 일부 중복교적으로 인한 수가 포함됨.

6. 본당별 현황 (인구 · 신자 · 세대 · 신부 · 수녀 · 선교사 · 공소)

지구	번호	본당명	인 구	신 자	세대수	신 자 비율(%)	신 부		수 녀		선교사	공 소
							한국인	외국인	수도회명	인원		
광주 광산 1	1	비아동	33,269	3,216	1,413	9.67	1		성가소비녀회	1		
	2	신창동	35,000	2,734	1203	7.81	2					
	3	쌍암동	47,854	4,764	2,061	9.96	2		천주의 섭리수녀회	2		
	4	임곡동	4,989	557	276	11.16	1					1
	5	장덕동	39,469	2,319	893	5.88	1					
	6	하남동	19,713	1,566	614	7.94	1					
	7	사거리	5,685	589	241	10.36	1		성가소비녀회	3		2
	8	사 창	10,533	547	257	5.19	1					
	9	장 성	27,800	2,962	1,377	10.65	1		예수성심시녀회	3		
광주 광산 2	10	신 동	30,000	3,502	1,653	11.67	1		예수성심시녀회	2		
	11	우산동	21,653	1,765	860	8.15	1					
	12	운남동	68,518	4,563	2,079	6.66	1		마리아의전교자 프란치스코수녀회	2		
	13	원 동	48,320	4,264	2,030	8.82	1		천주의 섭리수녀회	3	1	1
	14	월곡동	48,994	5,193	2,599	10.60	2		살레시오수녀회	2		
	15	평 동	4,003	725	349	18.11	1					
	16	염 산	9,555	400	194	4.19	1					1
	17	영 광	32,190	1,550	767	4.82	1		마리아의 전교자 프란치스코수녀회	4		1
	18	홍 농	13,429	912	421	6.79	1					
광주 남부	19	노대동	34,070	2,279	887	6.69	1					
	20	방림동	33,965	5,204	2,558	15.32	1		살레시오수녀회	2		
	21	봉선동	23,097	5,249	2,447	22.73	2		사랑의 씨튼수녀회	2		
	22	봉선유안	14,500	3,020	1,254	20.83	1					
	23	봉선2동	13,078	2,587	973	19.78	1					
	24	월산동	42,211	4,342	2,271	10.29	1		거룩한말씀의회	2		
	25	주월동	55,768	3,300	1,608	5.92	1		한국순교복자수녀회	2		
	26	진월동	41,800	5,553	2,551	13.28	2		예수의 까리따스수녀회	2		1
	27	효덕동	17,369	2,025	850	11.66	1					
광주 동부	28	계림동	28,900	3,939	2,147	13.63	1		예수의 까리따스수녀회	2		1
	29	남 동	95,791	4,394	2,741	4.59	1		예수의 까리따스수녀회	1		
	30	산수동	34,223	4,569	2,196	13.35	2		한국순교복자수녀회	2		
	31	지산동	21,568	4,424	2,609	20.51	1		예수성심시녀회	2		
	32	학운동	37,994	5,721	2,743	15.06	2		사랑의 씨튼수녀회	1		
	33	호남동	10,348	2,594	1,544	25.07	1		성삼의딸들	2		
	34	능 주	3,564	550	249	15.43	1					
	35	화 순	50,687	3,630	1,784	7.16	2		예수수도회	1	1	1
	36	문홍동	71,439	7,124	3,495	9.97	2		사랑의 씨튼수녀회	2		
광주 북부 1	37	본촌동	21,657	2,258	961	10.43	1					
	38	서산동	50,000	3,676	1,703	7.35	1		예수성심전교수녀회	2		
	39	양산동	56,670	4,283	1,960	7.56	2		사랑의 씨튼수녀회	1		
	40	오치동	48,050	6,524	3,168	13.58	2		예수성심전교수녀회	2		
	41	곡 성	19,616	1,217	619	6.20	1		노틀담수녀회	1	1	1
	42	옥 과	12,691	450	249	3.55	1					
	43	담 양	28,163	1,943	1,019	6.90	1		인보성체수도회	2		
	44	대 치	8,900	744	363	8.36	1					
	45	창 평	9382	645	330	6.87	1					

지구	번호	본당명	인 구	신 자	세대수	신 자 비율(%)	신 부		수 녀		선교사	공 소
							한국인	외국인	수도회명	인원		
광주 북부 2	46	임 동	28,600	5,002	2,614	17.49	2		예수의 까리파스수녀회	2		
	47	북 동	16,702	4,149	2,130	24.84	2		샬트르성바오로수녀회	2		1
	48	동림동	22,910	3,912	1,717	17.08	1		노틀담수녀회	2		
	49	두암동	38,240	4,960	2,411	12.97	2		인보성체수도회	2		
	50	삼각동	40,557	5,107	2,353	12.59	2		샬트르성바오로수녀회	2		
	51	용봉동	33,984	4,763	2,110	14.02	2		영원한 도움의 성모수녀회	2		
	52	운암동	57,478	8,257	3,763	14.37	2		거룩한 말씀의회	2		
	53	중흥동	27,620	4,134	2,180	14.97	2					
광주 서부	54	광천동	19,883	2,453	1,076	12.34	1		인보성체수도회	2		
	55	금호동	36,321	4,078	1,757	11.23	2		성모승천봉헌자수녀회	1		
	56	금호2동	28,454	3,544	1,452	12.46	1					
	57	농성동	36,617	4,462	2,184	12.19	1		샬트르성바오로수녀회	2		
	58	쌍촌동	32,526	5,237	2,329	16.10	2		예수의 까리파스수녀회	2		
	59	염주동	25,480	4,681	2,059	18.37	2		예수수도회	2		
	60	유촌동	25,314	1,502	649	5.93	1					
	61	치평동	30,544	4,945	2,248	16.19	2		마리아의 딸수도회	2		
	62	풍암동	30,105	4,459	1,908	14.81	2		예수의 까리파스수녀회	1		
	63	풍암운리	10,252	1,050	403	10.24	1					
	64	화정1동	16,473	1,509	666	9.16	1					
	65	화정3동	15,327	2,181	917	14.23	1					
	66	화정4동	15,198	3,070	1,298	20.20	1					
나주 합평	67	금 암	2,305	729	318	31.63	1					1
	68	나 주	27,478	4,321	2,029	15.73	1		예수의 까리파스수녀회	1		1
	69	남 평	13,611	796	369	5.85	1					1
	70	노 안	9,410	940	290	9.99	1					
	71	다 시	12,421	716	373	5.76	1					1
	72	빛가람동	21,406	626	242	2.92	1					
	73	영산포	24,623	1,388	697	5.64	1		예수의 까리파스수녀회	1		1
	74	학다리	6,825	845	397	12.38	1					3
	75	합 평	12,045	2,176	878	18.07	1		샬트르성바오로수녀회	2		1
	76	합평하상	10,239	658	335	6.43	1					
	77	합평호영	5,653	488	223	8.63	1					
목포 무안	78	삼학도	18,440	2,951	1,302	16.00	1		예수의 까리파스수녀회	1		
	79	옥암동	66,508	6,115	2,640	9.19	2		예수의 까리파스수녀회	1		1
	80	용당동	56,000	5,629	2,588	10.05	1		성모승천봉헌자수녀회	1		
	81	하 당	39,000	4,714	1,983	12.09	2		예수의 까리파스수녀회	2		
	82	남 악	36,866	1,750	682	4.75	1					
	83	망 운	32,026	838	429	2.62	2		미리내성모성심수녀회	2		3
	84	몽 탄	3,430	678	292	19.77	1					
	85	무 안	15,333	2,275	993	14.84	1		예수의 까리파스수녀회	1		
	86	일 로	7,116	2,466	1,187	34.65	1		인보성체수도회	2		2
	87	청 계	82,111	1,197	566	1.46	1		영원한 도움의 성모수녀회	2		2
	88	독 천	16,176	680	411	4.20	1				2	2
	89	삼 호	22,723	757	311	3.33	1					1
목포 신안	90	경 동	14,787	2,661	1,238	18.00	1		샬트르성바오로수녀회	3		1
	91	대성동	50,521	5,793	2,492	11.47	2		예수의 까리파스수녀회	2		
	92	북교동	12,350	2,925	1,435	23.68	1					

지구	번호	본당명	인 구	신 자	세대수	신 자 비율(%)	신 부		수 녀		선교사	공 소
							한국인	외국인	수도회명	인원		
목포 신안	93	산정동	23,703	1,397	728	5.89	1		샬트르성바오로수녀회	2		1
	94	연 동	32,349	4,420	2,082	13.66	1		사랑의 씨튼수녀회	2		
	95	신안석문	6,647	878	404	13.21	1					
	96	신안인덕	6,298	395	209	6.27	1					
	97	신 의	3,900	517	276	13.26	1		예수성심시녀회	2		2
	98	압해도	6,826	688	275	10.08	1					1
	99	자 은	2,640	608	270	23.03	1				1	
	100	흑 산	4,497	1070	483	23.79	1				1	6
서남부	101	강 진	48,762	2,772	1,651	5.68	2		사랑의 씨튼수녀회	2	2	4
	102	신 북	13,555	472	230	3.48	1		말씀의 영보수녀회	2		2
	103	영 암	11,458	1,527	763	13.33	1		인보성체수도회	2		1
	104	완 도	52,668	1840	955	3.49	1		사랑의 씨튼수녀회	2		2
	105	우수영	15400	1151	555	7.47	1				2	4
	106	해 남	78,500	2809	1397	3.58	1		예수성심시녀회	1	2	3
	107	진 도	18,317	1,672	833	9.13	1		거룩한 말씀의회	2	1	3
	108	진도진길	14,828	1,040	460	7.01	1				1	
순천	109	금 당	61,650	3,856	1,774	6.25	2		예수의 까리파스수녀회	2		
	110	매곡동	39,302	4,596	2,325	11.69	2		예수성심시녀회	2		1
	111	상 사	3,126	333	158	10.65		1				1
	112	서 먼	21,513	436	194	2.03	1					
	113	연향동	40,643	3,876	1,697	9.54	2		예수의 까리파스수녀회	2		
	114	저전동	39,536	4,244	2,053	10.73	2		예수의 까리파스수녀회	2		
	115	조곡동		3,147	1,433		1		거룩한 말씀의회	2		
	116	조례동	45,500	2,988	1,282	6.57	1		노틀담수녀회	1		
	117	신 대	22,000	705	267	3.20	1					
	118	광 양	59,559	2,847	1,426	4.78	1					
	119	광영동	37,120	3,435	1,510	9.25	1		사랑의 씨튼수녀회	2		
	120	중 동	59,370	2,470	1,133	4.16	1					
	121	구 례	27,445	1,599	837	5.83	1					1
여수	122	동산동	23,660	2,772	1,412	11.72	1		예수의 까리파스수녀회	2		
	123	문수동	48,190	3,616	1,671	7.50	2					
	124	미평동	34,959	1,706	771	4.88	1					
	125	서교동	56,798	3,289	1,648	5.79	1		한국순교복자수녀회	2		1
	126	선원동	36,000	3,846	1,793	10.68	1		한국순교복자수녀회	2		
	127	소호동	25,224	1,851	749	7.34	1					
	128	신기동	52,320	2,646	1,250	5.06	1					
	129	울 춘	10,698	604	298	5.65	1		거룩한 말씀의회	2		1
중남부	130	고 흥	35,660	1,199	607	3.36	1		예수의 까리파스수녀회	2		1
	131	녹 동	20,461	1,738	814	8.49	1		미리내성모성심수녀회	5		2
	132	도 화	12,000	274	151	2.28	1					
	133	소록도	674	336	192	49.85	1		샬트르성바오로수녀회	3		
	134	대 덕	16,357	431	211	2.63	1				1	2
	135	장 흥	25,460	1672	839	6.57	1		미리내성모성심수녀회	3		2
	136	별 교	33,525	1,408	757	4.20	1		예수의 까리파스수녀회	2		3
	137	보 성	25,499	1,780	829	6.98	1		미리내성모성심수녀회	3	1	1
계			3,424,798	359,895	167,115	10.51	169	1		156	17	77

최근 10년간 신자수 변동 현황



최근 10년간 신자 증가율 및 주일미사 참례율

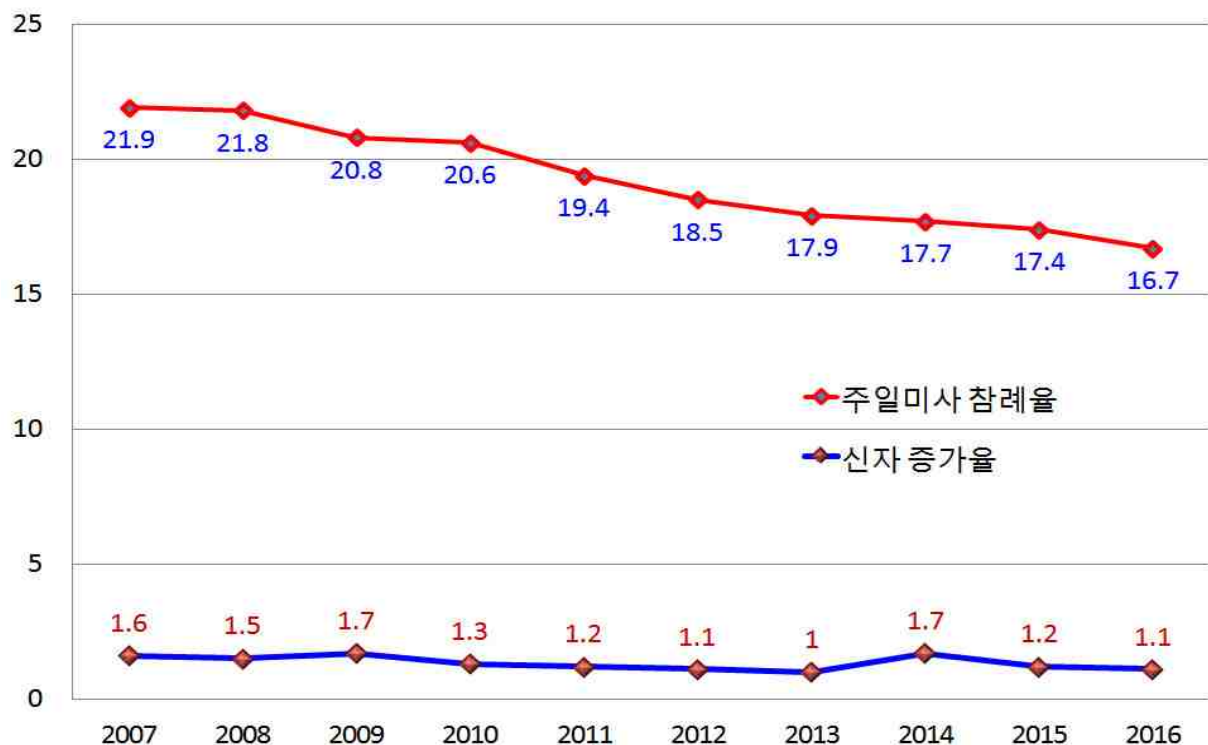

II. 신자 / 1. 신자 총수 · 증감

지구	번호	본당명	총수 증감			영세자	증 가 전 입				증가 총계	사망	감 소 전 출				감소 총계
			2015년 총 수	2016년 총 수	증 감		교구내	타교구	교적 재작성	기타			교구내	타교구	교적 정리	기타	
광주 광산 1	1	비아동	3,211	3,216	5	49	40	28	1	1	119	16	85	13			114
	2	신창동	2,655	2,734	79	73	122	38	5		238	6	135	17	1		159
	3	쌍암동	4,652	4,764	112	76	98	91	6	8	279	20	97	41	9		167
	4	임곡동	544	557	13	9	8	3			20	4	2	1			7
	5	장덕동	2191	2,319	128	118	151	43	2	2	316	10	147	28	3		188
	6	하남동	1,386	1,566	180	44	201	20			265	6	65	14			85
	7	사거리	599	589	-10	10		1			11	4	3	12		2	21
	8	사 창	539	547	8	11	4	3			18		1	9			10
	9	장 성	2,945	2,962	17	39	30	19			88	24	19	23	5		71
광주 광산 2	10	신 동	3,509	3,502	-7	35	50	15	1	2	103	15	84	11			110
	11	우산동	1,790	1,765	-25	21	27	11	3		62	18	63	6			87
	12	운남동	4,401	4,563	162	82	186	55	6	1	330	15	124	29			168
	13	원 동	4,202	4,264	62	36	89	23		14	162	24	61	15			100
	14	월곡동	5,149	5,193	44	58	89	34	3	2	186	11	110	20	1		142
	15	평 동	723	725	2	1	12	1			14	5	7				12
	16	염 산	393	400	7	17	1	5		1	24	8	8	1			17
	17	영 광	1,520	1,550	30	32	7	16	4	2	61	10	11	10			31
	18	홍 농	892	912	20	22	7	15	1		45	2	5	16	2		25
광주 남부	19	노대동	2,120	2,279	159	42	182	38	3		265	19	73	14			106
	20	방림동	5,189	5,204	15	55	111	21	1		188	43	108	20	2		173
	21	봉선동	5,229	5,249	20	86	113	31	1		231	27	147	34	3		211
	22	봉선유안	3,041	3,020	-21	16	51	10			77	15	70	13			98
	23	봉선2동	2,498	2,587	89	51	80	37	1	1	170	5	64	12			81
	24	월산동	4,364	4,342	-22	29	49	5	5		88	18	76	14		2	110
	25	주월동	3,275	3,300	25	23	74	25	3		125	10	66	24			100
	26	진월동	5,498	5,553	55	48	114	47	4	3	216	28	103	30			161
	27	효덕동	2,017	2,025	8	40	34	19			93	6	64	15			85
광주 동부	28	계림동	3,958	3,939	-19	48	49	13	1	1	112	30	78	23			131
	29	남 동	4,386	4,394	8	45	43	6	5		99	25	48	18			91
	30	산수동	4,556	4,569	13	62	77	16	1		156	27	92	18	6		143
	31	지산동	4,440	4,424	-16	67	39	12	13		131	25	108	14			147
	32	학운동	5,629	5,721	92	62	143	48	1	1	255	31	94	37	1		163
	33	호남동	2,599	2,594	-5	30	31	8	1		70	23	39	13			75
	34	능 주	529	550	21	26	39	7		1	73	8	32	12			52
	35	화 순	3,572	3,630	58	47	60	34	1		142	11	49	24			84
광주 북부 1	36	문흥동	7,102	7,124	22	86	113	17	4		220	36	129	33			198
	37	본촌동	2,177	2,258	81	44	47	25	3		119	9	24	5			38
	38	서산동	3,676	3,676		54	57	12	2		125	10	102	13			125
	39	양산동	4,177	4,283	106	72	182	38	1		293	23	132	32			187
	40	오치동	6,507	6,524	17	74	91	34			199	30	132	18	1	1	182
	41	곡 성	1,197	1,217	20	19	19	14	2	1	55	10	17	7	1		35
	42	옥 과	469	450	-19	3	4	5			12		21	10			31
	43	담 양	1,902	1,943	41	39	27	17	1		84	19	20	4			43
	44	대 치	713	744	31	13	23	11			47	3	2	11			16
	45	창 평	617	645	28	7	41				48	7	11	2			20

지구	번호	본당명	총수 증감			증 가						감 소					
			2015년 총 수	2016년 총 수	증 감	영세자	전 입				증가 총계	사망	전 출				감소 총계
							교구내	타교구	교적 재작성	기타			교구내	타교구	교적 정리	기타	
광주 북부 2	46	임 동	4,938	5,002	64	104	71	16	5		196	27	80	25			132
	47	북 동	4,188	4,149	-39	74	23	11			108	27	96	24			147
	48	동림동	3,900	3,912	12	40	64	27	2		133	13	89	19			121
	49	두암동	4,937	4,960	23	52	86	26			164	15	108	18			141
	50	삼각동	4,902	5,107	205	170	89	66	8		333	23	79	18	8		128
	51	용봉동	4,675	4,763	88	75	108	39	3	1	226	22	105	8	3		138
	52	운암동	8,202	8,257	55	119	128	45	6		298	29	169	43	2		243
	53	중흥동	4,097	4,134	37	44	57	16	5		122	27	48	10			85
광주 서부	54	광천동	2,469	2,453	-16	26	29	4			59	20	47	8			75
	55	금호동	4,065	4,078	13	110	127	29	1		267	28	190	35	1		254
	56	금호2동	3,432	3,544	112	78	107	36	8		229	4	91	22			117
	57	농성동	4,380	4,462	82	21	204	19			244	11	132	13	6		162
	58	쌍촌동	5,244	5,237	-7	46	59	21	6		132	14	105	20			139
	59	염주동	4,658	4,681	23	50	122	22	2	3	199	28	121	26	1		176
	60	유촌동	1,467	1,502	35	25	64	18		1	108	5	61	7			73
	61	치평동	4,799	4,945	146	108	120	39	7		274	20	84	24			128
	62	풍암동	4,444	4,459	15	61	89	32	1		183	18	121	28	1		168
	63	풍암운리	1,006	1,050	44	36	38	9	3		86	5	25	11	1		42
	64	화정1동	1,480	1,509	29	30	68	12			110	5	64	9	3		81
	65	화정3동	2,112	2,181	69	29	117	15	1		162	15	59	19			93
	66	화정4동	3,101	3,070	-31	19	30	7	1		57	13	56	19			88
나주 합평	67	금 압	728	729	1	10	11		2		23	11	5	6			22
	68	나 주	4,381	4,321	-60	15	30	29	4	8	86	38	80	28			146
	69	남 평	761	796	35	11	35	7	4		57	6	14	2			22
	70	노 안	968	940	-28	5	2				7	25	8	2			35
	71	다 시	698	716	18	25	14	8			47	6	22	1			29
	72	빛가람동	284	626	342	17	220	123			360	1	3	14			18
	73	영산포	1,394	1,388	-6	19	23	13	1		56	23	34	2	3		62
	74	학다리	859	845	-14	7	5	4			16	9	12	7	2		30
	75	합 평	2,181	2,176	-5	11	20	9	6	3	49	27	11	14	2		54
	76	합평하상	658	658		4	8	5			17	9	1	7			17
	77	합평호영	497	488	-9	1	4	2			7	11	3	2			16
목포 무안	78	삼학도	3,003	2,951	-52	25	17	8	1		51	33	56	14			103
	79	옥암동	5,967	6,115	148	115	151	64	4		334	22	123	38	3		186
	80	용당동	5,529	5,629	100	91	105	38	7	1	242	27	76	38	1		142
	81	하 당	4,747	4,714	-33	48	63	22	1		134	14	91	62			167
	82	남 악	1,671	1,750	79	49	105	25	7		186	12	76	19			107
	83	망 운	850	838	-12	3	8	4			15	5	15	3	4		27
	84	몽 탄	683	678	-5	4	5				9	13		1			14
	85	무 안	2,273	2,275	2	31	12	15			58	16	22	14	4		56
	86	일 로	2,479	2,466	-13	29	11	11	2		53	24	32	9	1		66
	87	청 계	1,214	1,197	-17	8	2	6			16	6	14	11		2	33
	88	독 천	675	680	5	9	13	9			31	8	16	2			26
	89	삼 호	757	757		18	17	8	2	1	46		35	10	1		46
목포 신안	90	경 동	2,683	2,661	-22	23	26		5	11	65	28	36	20	3		87
	91	대성동	5,714	5,793	79	83	143	15	7	1	249	48	84	37	1		170
	92	북교동	2,974	2,925	-49	11	9	2	1		23	19	38	15			72

지구	번호	본당명	총수 증감			증 가						감 소					
			2015년 총 수	2016년 총 수	증 감	영세자	전 입				증가 총계	사망	전 출				감소 총계
							교구내	타교구	교적 재작성	기 타			교구내	타교구	교적 정리	기 타	
목포 신안	93	산정동	1,444	1,397	-47	6	24	5			35	20	41	11	10		82
	94	연 동	4,439	4,420	-19	35	31	16	2		84	31	57	14	1		103
	95	신안석문	909	878	-31	2		3			5	13	15	8			36
	96	신안인덕	405	395	-10			4			4	14					14
	97	신 의	514	517	3	2		1			3						
	98	압해도	701	688	-13	2	1	2			5	6	11	1			18
	99	자 은	676	608	-68				5		5	66	6	1			73
	100	흑 산	1,082	1,070	-12	2					2	6	3	5			14
서남부	101	강 진	2,760	2,772	12	33	17	38	1		89	30	28	19			77
	102	신 북	471	472	1	1	9		8		18	1	3	5	8		17
	103	영 압	1,471	1,527	56	31	29	7	3		70	3	6	5			14
	104	완 도	1,823	1,840	17	28	8	37			73	5	32	19			56
	105	우수영	1,156	1,151	-5	2	2	5			9	5	6	3			14
	106	해 남	2,756	2,809	53	30	27	50	3	2	112	12	27	19	1		59
	107	진 도	1,649	1,672	23	14	13	17		1	45	11	6	5			22
	108	진도진길	1,033	1,040	7	21	1	6			28	11	2	8			21
순천	109	금 당	3,784	3,856	72	79	99	80	7		265	17	150	20	6		193
	110	매곡동	4,565	4,596	31	65	71	16	2		154	24	75	24			123
	111	상 사	340	333	-7	3	9	3	2		17	4	15	3	2		24
	112	서 먼	428	436	8	10	41	4			55	8	34	5			47
	113	연향동	3,905	3,876	-29	39	48	40	2	2	131	12	117	27	4		160
	114	저전동	4,209	4,244	35	45	75	26	5	3	154	34	76	9			119
	115	조곡동	3,127	3,147	20	35	48	18			101	17	44	20			81
	116	조례동	2,907	2,988	81	73	110	24	5		212	9	105	15	2		131
	117	신 대	507	705	198	23	202	26	3		254	2	30	24			56
	118	광 양	2,801	2,847	46	26	37	34			97	11	29	11			51
	119	광영동	3,429	3,435	6	31	27	39	1	3	101	5	41	49			95
	120	중 동	2,415	2,470	55	30	41	59			130	7	33	35			75
	121	구 레	1,554	1,599	45	9	18	44		11	82	5	12	19	1		37
여수	122	동산동	2,791	2,772	-19	24	4	22	2		52	13	39	19			71
	123	문수동	3,554	3,616	62	72	46	46	9		173	22	53	35	1		111
	124	미평동	1,716	1,706	-10	22	16	23			61	5	47	19			71
	125	서교동	3,212	3,289	77	68	42	50	1	4	165	30	34	22	2		88
	126	선원동	3,811	3,846	35	24	52	32	4		112	6	55	16			77
	127	소호동	1,844	1,851	7	52	17	16	1	1	87	5	60	14	1		80
	128	신기동	2,521	2,646	125	51	69	53	7		180	7	39	9			55
	129	울 촌	597	604	7	8	10	5			23	4	6	6			16
중남부	130	고 흥	1,183	1,199	16	19	6	11	1		37	8	10	3			21
	131	녹 동	1,734	1,738	4	16	3	20	3		42	23	6	9			38
	132	도 화	265	274	9	6	2	3	5		16	2	1	1		3	7
	133	소록도	341	336	-5	1	2	5			8	5	1	7			13
	134	대 덕	421	431	10	4		9	1		14	2	1	1			4
	135	장 흥	1,660	1,672	12	30	11	10	7		58	17	19	9		1	46
	136	별 교	1,395	1,408	13	17	12	9	1		39	8	8	10			26
	137	보 성	1,756	1,780	24	26	21	14	2		63	17	16	6			39
계			355,923	359,895	3,972	5,027	7,175	2,839	292	98	15,431	2,069	7,164	2,090	125	11	11,459

지구별 신자 현황

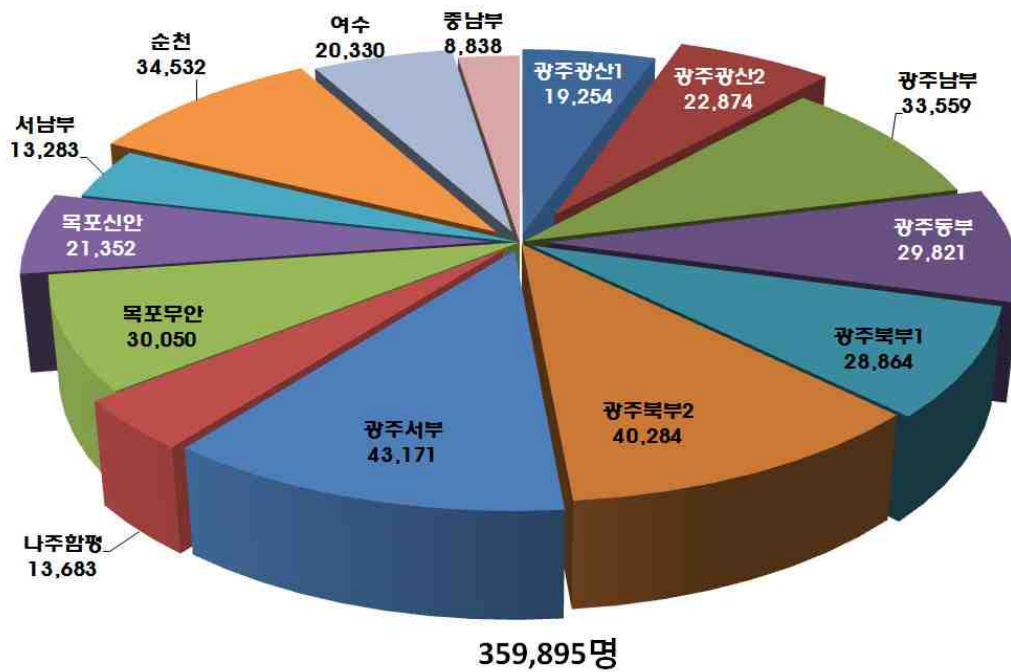

신자 남·여 현황

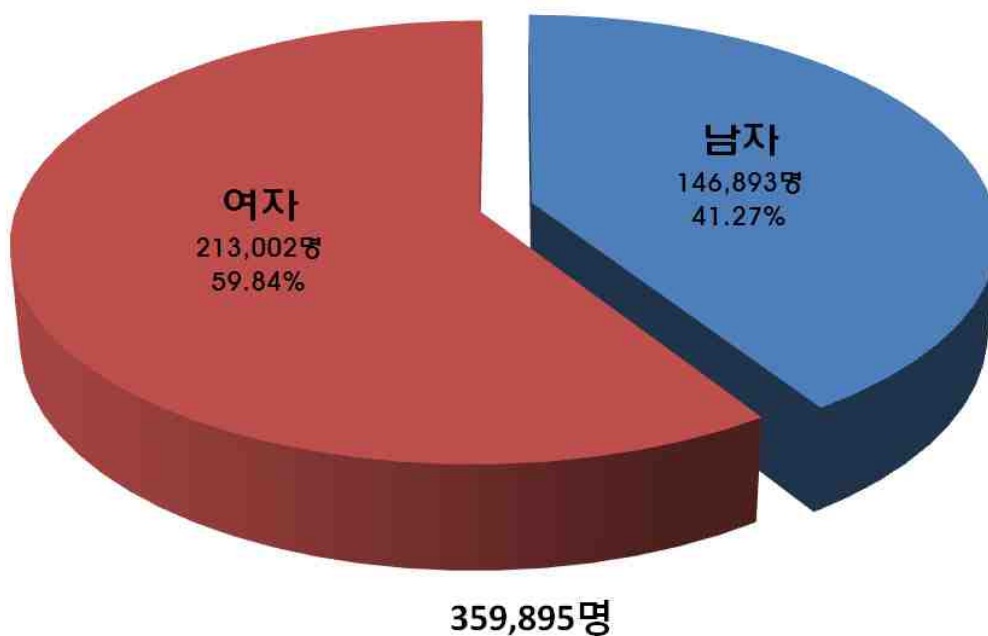

2. 신자 남녀 구분 · 종감

지구	번호	본당명	2015년 신자			2016년 신자			남		여		2016년 종감률
			남	여	계	남	여	계	종감	종감률	종감	종감률	
광주 광산 1	1	비아동	1,316	1,895	3,211	1,318	1,898	3,216	2	0.15	3	0.16	0.16
	2	신창동	1,155	1,500	2,655	1,189	1,545	2,734	34	2.94	45	3.00	2.98
	3	쌍암동	1,987	2,665	4,652	2,060	2,704	4,764	73	3.67	39	1.46	2.41
	4	임곡동	228	316	544	237	320	557	9	3.95	4	1.27	2.39
	5	장덕동	913	1,278	2,191	958	1,361	2,319	45	4.93	83	6.49	5.84
	6	하남동	564	822	1,386	651	915	1,566	87	15.43	93	11.31	12.99
	7	사거리	248	351	599	243	346	589	-5	-2.02	-5	-1.42	-1.67
	8	사 창	243	296	539	249	298	547	6	2.47	2	0.68	1.48
	9	장 성	1,171	1,774	2,945	1,182	1,780	2,962	11	0.94	6	0.34	0.58
광주 광산 2	10	신 동	1,404	2,105	3,509	1,405	2,097	3,502	1	0.07	-8	-0.38	-0.20
	11	우산동	720	1,070	1,790	716	1,049	1,765	-4	-0.56	-21	-1.96	-1.40
	12	운남동	1,814	2,587	4,401	1,896	2,667	4,563	82	4.52	80	3.09	3.68
	13	원 동	1,720	2,482	4,202	1,757	2,507	4,264	37	2.15	25	1.01	1.48
	14	월곡동	2,053	3,096	5,149	2,068	3,125	5,193	15	0.73	29	0.94	0.85
	15	평 동	286	437	723	286	439	725	0		2	0.46	0.28
	16	염 산	153	240	393	159	241	400	6	3.92	1	0.42	1.78
	17	영 광	631	889	1,520	645	905	1,550	14	2.22	16	1.80	1.97
	18	홍 농	443	449	892	456	456	912	13	2.93	7	1.56	2.24
광주 남부	19	노대동	933	1,187	2,120	996	1,283	2,279	63	6.75	96	8.09	7.50
	20	방림동	2,002	3,187	5,189	2,018	3,186	5,204	16	0.80	-1	-0.03	0.29
	21	봉선동	2,051	3,178	5,229	2,072	3,177	5,249	21	1.02	-1	-0.03	0.38
	22	봉선유안	1,147	1,894	3,041	1,134	1,886	3,020	-13	-1.13	-8	-0.42	-0.69
	23	봉선2동	1,073	1,425	2,498	1,104	1,483	2,587	31	2.89	58	4.07	3.56
	24	월산동	1,703	2,661	4,364	1,696	2,646	4,342	-7	-0.41	-15	-0.56	-0.50
	25	주월동	1,289	1,986	3,275	1,306	1,994	3,300	17	1.32	8	0.40	0.76
	26	진월동	2,191	3,307	5,498	2,219	3,334	5,553	28	1.28	27	0.82	1.00
	27	효덕동	818	1,199	2,017	832	1,193	2,025	14	1.71	-6	-0.50	0.40
광주 동부	28	계림동	1,374	2,584	3,958	1,380	2,559	3,939	6	0.44	-25	-0.97	-0.48
	29	남 동	1,594	2,792	4,386	1,602	2,792	4,394	8	0.50	0	-	0.18
	30	산수동	1,697	2,859	4,556	1,716	2,853	4,569	19	1.12	-6	-0.21	0.29
	31	지산동	1,480	2,960	4,440	1,473	2,951	4,424	-7	-0.47	-9	-0.30	-0.36
	32	학운동	2,155	3,474	5,629	2,203	3,518	5,721	48	2.23	44	1.27	1.63
	33	호남동	952	1,647	2,599	958	1,636	2,594	6	0.63	-11	-0.67	-0.19
	34	능 주	230	299	529	234	316	550	4	1.74	17	5.69	3.97
	35	화 순	1,442	2,130	3,572	1,481	2,149	3,630	39	2.70	19	0.89	1.62
광주 북부 1	36	문흥동	2,712	4,390	7,102	2,710	4,414	7,124	-2	-0.07	24	0.55	0.31
	37	본촌동	938	1,239	2,177	974	1,284	2,258	36	3.84	45	3.63	3.72
	38	서산동	1,515	2,161	3,676	1,522	2,154	3,676	7	0.46	-7	-0.32	0
	39	양산동	1,708	2,469	4,177	1,763	2,520	4,283	55	3.22	51	2.07	2.54
	40	오치동	2,715	3,792	6,507	2,713	3,811	6,524	-2	-0.07	19	0.50	0.26
	41	곡 성	487	710	1,197	498	719	1,217	11	2.26	9	1.27	1.67
	42	옥 과	192	277	469	189	261	450	-3	-1.56	-16	-5.78	-4.05
	43	담 양	726	1,176	1,902	742	1,201	1,943	16	2.20	25	2.13	2.16
	44	대 치	279	434	713	292	452	744	13	4.66	18	4.15	4.35
	45	창 평	252	365	617	264	381	645	12	4.76	16	4.38	4.54

지구	번호	본당명	2015년 신자			2016년 신자			남		여		2016년 증감률
			남	여	계	남	여	계	증감	증감률	증감	증감률	
광주 북부 2	46	임 동	1,949	2,989	4,938	1,972	3,030	5,002	23	1.18	41	1.37	1.30
	47	북 동	1,674	2,514	4,188	1,666	2,483	4,149	-8	-0.48	-31	-1.23	-0.93
	48	동림동	1,588	2,312	3,900	1,602	2,310	3,912	14	0.88	-2	-0.09	0.31
	49	두암동	1,856	3,081	4,937	1,890	3,070	4,960	34	1.83	-11	-0.36	0.47
	50	삼각동	2,238	2,664	4,902	2,370	2,737	5,107	132	5.90	73	2.74	4.18
	51	용봉동	1,948	2,727	4,675	1,989	2,774	4,763	41	2.10	47	1.72	1.88
	52	운암동	3,346	4,856	8,202	3,385	4,872	8,257	39	1.17	16	0.33	0.67
	53	중흥동	1,575	2,522	4,097	1,597	2,537	4,134	22	1.40	15	0.59	0.90
광주 서부	54	광천동	997	1,472	2,469	990	1,463	2,453	-7	-0.70	-9	-0.61	-0.65
	55	금호동	1,694	2,371	4,065	1,701	2,377	4,078	7	0.41	6	0.25	0.32
	56	금호2동	1,416	2,016	3,432	1,462	2,082	3,544	46	3.25	66	3.27	3.26
	57	농성동	1,737	2,643	4,380	1,781	2,681	4,462	44	2.53	38	1.44	1.87
	58	쌍촌동	2,128	3,116	5,244	2,122	3,115	5,237	-6	-0.28	-1	-0.03	-0.13
	59	염주동	1833	2,825	4,658	1844	2837	4,681	11	0.60	12	0.42	0.49
	60	유촌동	602	865	1,467	621	881	1,502	19	3.16	16	1.85	2.39
	61	치평동	1,904	2,895	4,799	1,956	2,989	4,945	52	2.73	94	3.25	3.04
	62	풍암동	1,737	2,707	4,444	1,758	2,701	4,459	21	1.21	-6	-0.22	0.34
	63	풍암운리	436	570	1,006	458	592	1,050	22	5.05	22	3.86	4.37
	64	화정1동	600	880	1,480	605	904	1,509	5	0.83	24	2.73	1.96
	65	화정3동	869	1,243	2,112	902	1,279	2,181	33	3.80	36	2.90	3.27
	66	화정4동	1,248	1,853	3,101	1,243	1,827	3,070	-5	-0.40	-26	-1.40	-1.00
나주 합평	67	금 암	328	400	728	330	399	729	2	0.61	-1	-0.25	0.14
	68	나 주	1,815	2,566	4,381	1793	2528	4,321	-22	-1.21	-38	-1.48	-1.37
	69	남 평	328	433	761	344	452	796	16	4.88	19	4.39	4.60
	70	노 안	428	540	968	416	524	940	-12	-2.80	-16	-2.96	-2.89
	71	다 시	252	446	698	261	455	716	9	3.57	9	2.02	2.58
	72	빛가람동	135	149	284	283	343	626	148	109.63	194	130.20	120.42
	73	영산포	514	880	1,394	514	874	1,388	0		-6	-0.68	-0.43
	74	학다리	328	531	859	323	522	845	-5	-1.52	-9	-1.69	-1.63
	75	합 평	934	1,247	2,181	940	1,236	2,176	6	0.64	-11	-0.88	-0.23
	76	합평하상	262	396	658	259	399	658	-3	-1.15	3	0.76	0
	77	합평호영	199	298	497	191	297	488	-8	-4.02	-1	-0.34	-1.81
목포 무안	78	삼학도	1,220	1,783	3,003	1,190	1,761	2,951	-30	-2.46	-22	-1.23	-1.73
	79	옥암동	2,530	3,437	5,967	2,604	3,511	6,115	74	2.92	74	2.15	2.48
	80	용당동	2,364	3,165	5,529	2,415	3,214	5,629	51	2.16	49	1.55	1.81
	81	하 당	1,981	2,766	4,747	1,967	2,747	4,714	-14	-0.71	-19	-0.69	-0.70
	82	남 악	739	932	1,671	776	974	1,750	37	5.01	42	4.51	4.73
	83	망 운	336	514	850	329	509	838	-7	-2.08	-5	-0.97	-1.41
	84	몽 탄	285	398	683	287	391	678	2	0.70	-7	-1.76	-0.73
	85	무 안	956	1,317	2,273	958	1,317	2,275	2	0.21	0	-	0.09
	86	일 로	1,161	1,318	2,479	1,170	1,296	2,466	9	0.78	-22	-1.67	-0.52
	87	청 계	501	713	1,214	497	700	1,197	-4	-0.80	-13	-1.82	-1.40
	88	독 천	251	424	675	257	423	680	6	2.39	-1	-0.24	0.74
	89	삼 호	339	418	757	345	412	757	6	1.77	-6	-1.44	0
목포 신안	90	경 동	1,046	1,637	2,683	1,047	1,614	2,661	1	0.10	-23	-1.41	-0.82
	91	대성동	2,400	3,314	5,714	2,438	3,355	5,793	38	1.58	41	1.24	1.38
	92	북교동	1,207	1,767	2,974	1,188	1,737	2,925	-19	-1.57	-30	-1.70	-1.65

지구	번호	본당명	2015년 신자			2016년 신자			남		여		2016년 증감률
			남	여	계	남	여	계	증감	증감률	증감	증감률	
목포 신안	93	산정동	591	853	1,444	569	828	1,397	-22	-3.72	-25	-2.93	-3.25
	94	연 동	1,769	2,670	4,439	1,761	2,659	4,420	-8	-0.45	-11	-0.41	-0.43
	95	신안석문	372	537	909	360	518	878	-12	-3.23	-19	-3.54	-3.41
	96	신안인덕	155	250	405	153	242	395	-2	-1.29	-8	-3.20	-2.47
	97	신 의	231	283	514	232	285	517	1	0.43	2	0.71	0.58
	98	압해도	278	423	701	272	416	688	-6	-2.16	-7	-1.65	-1.85
	99	자 은	256	420	676	227	381	608	-29	-11.33	-39	-9.29	-10.06
	100	흑 산	428	654	1,082	417	653	1,070	-11	-2.57	-1	-0.15	-1.11
서남부	101	강 진	921	1,839	2,760	935	1,837	2,772	14	1.52	-2	-0.11	0.43
	102	신 북	201	270	471	185	287	472	-16	-7.96	17	6.30	0.21
	103	영 암	580	891	1,471	610	917	1,527	30	5.17	26	2.92	3.81
	104	완 도	812	1011	1,823	823	1017	1,840	11	1.35	6	0.59	0.93
	105	우수영	505	651	1,156	505	646	1,151	0		-5	-0.77	-0.43
	106	해 남	1,162	1,594	2,756	1,202	1,607	2,809	40	3.44	13	1	2
	107	진 도	681	968	1,649	690	982	1,672	9	1.32	14	1.45	1.39
	108	진도진길	444	589	1,033	454	586	1,040	10	2.25	-3	-0.51	0.68
순천	109	금 당	1,582	2,202	3,784	1,644	2,212	3,856	62	3.92	10	0.45	1.90
	110	매곡동	1,978	2,587	4,565	2,006	2,590	4,596	28	1.42	3	0.12	0.68
	111	상 사	130	210	340	131	202	333	1	0.77	-8	-3.81	-2.06
	112	서 면	170	258	428	174	262	436	4	2.35	4	1.55	1.87
	113	연향동	1,602	2,303	3,905	1,596	2,280	3,876	-6	-0.37	-23	-1.00	-0.74
	114	저전동	1,738	2,471	4,209	1,761	2,483	4,244	23	1.32	12	0.49	0.83
	115	조곡동	1,280	1,847	3,127	1,293	1,854	3,147	13	1.02	7	0.38	0.64
	116	조례동	1,237	1,670	2,907	1,266	1,722	2,988	29	2.34	52	3.11	2.79
	117	신 대	206	301	507	303	402	705	97	47.09	101	33.55	39.05
	118	광 양	1,146	1,655	2,801	1,177	1,670	2,847	31	2.71	15	0.91	1.64
	119	광영동	1,509	1,920	3,429	1,513	1,922	3,435	4	0.27	2	0.10	0.17
	120	중 동	1,085	1,330	2,415	1,123	1,347	2,470	38	3.50	17	1.28	2.28
	121	구 레	647	907	1,554	666	933	1,599	19	2.94	26	2.87	2.90
여수	122	동산동	1,115	1,676	2,791	1,118	1,654	2,772	3	0.27	-22	-1.31	-0.68
	123	문수동	1,448	2,106	3,554	1,485	2,131	3,616	37	2.56	25	1.19	1.74
	124	미평동	747	969	1,716	742	964	1,706	-5	-0.67	-5	-0.52	-0.58
	125	서교동	1,319	1,893	3,212	1,360	1,929	3,289	41	3.11	36	1.90	2.40
	126	선원동	1,642	2,169	3,811	1,662	2,184	3,846	20	1.22	15	0.69	0.92
	127	소호동	807	1,037	1,844	807	1,044	1,851	0		7	0.68	0.38
	128	신기동	1,049	1,472	2,521	1,118	1,528	2,646	69	6.58	56	3.80	4.96
	129	울 촌	248	349	597	257	347	604	9	3.63	-2	-0.57	1.17
중남부	130	고 흥	486	697	1,183	495	704	1,199	9	1.85	7	1.00	1.35
	131	녹 동	715	1,019	1,734	722	1,016	1,738	7	0.98	-3	-0.29	0.23
	132	도 화	107	158	265	111	163	274	4	3.74	5	3.16	3.40
	133	소록도	148	193	341	146	190	336	-2	-1.35	-3	-1.55	-1.47
	134	대 덕	177	244	421	182	249	431	5	2.82	5	2.05	2.38
	135	장 흥	711	949	1,660	723	949	1,672	12	1.69	0	-	0.72
	136	별 교	561	834	1,395	571	837	1,408	10	1.78	3	0.36	0.93
	137	보 성	733	1,023	1,756	744	1,036	1,780	11	1.50	13	1.27	1.37
계			144,627	211,296	355,923	146,893	213,002	359,895	2,266	1.57	1,706	0.81	1.12

3. 신자 연령별 구분 (남자)

지구	번호	본당명	0-4세	5-9세	10-14세	15-19세	20-24세	25-29세	30-34세	35-39세	40-44세	45-49세	50-54세	55-59세	60-64세	65-69세	70-74세	75-79세	80-84세	85-89세	90-94세	95-99세	100세 이상	연령 미상	계
광주광산1	1	비아동	7	19	36	111	218	138	99	69	56	98	132	136	78	43	30	16	13	10		1		8	1,318
	2	신창동	34	55	101	95	139	91	83	86	122	100	90	62	44	39	27	10	6	1	4				1,189
	3	쌍암동	21	65	115	162	321	252	127	101	131	163	163	203	86	55	43	26	16	5	4			1	2,060
	4	임곡동	3	4	3	6	33	19	12	18	14	10	14	25	10	14	9	15	11	7	4	3	1	2	237
	5	장덕동	35	89	86	81	78	53	53	106	88	79	50	54	39	28	19	10	3	4	1		2		958
	6	하남동	25	60	37	42	65	58	43	65	42	37	41	46	40	27	9	10	3	1					651
	7	사거리	3	7	8	4	12	20	22	18	13	19	23	20	21	19	12	12	2	4	2	2			243
	8	사 창	2	10	9	11	16	13	14	10	12	18	18	32	25	14	20	13	6	3		1	1	1	249
	9	장 성	8	18	23	42	58	70	71	87	85	86	86	128	124	98	64	61	32	17	9	7	1	7	1,182
광주광산2	10	신 동	8	24	33	50	119	91	125	127	124	118	106	140	99	83	64	54	25	7	5	1		2	1,405
	11	우산동	1	8	13	29	83	86	70	52	35	37	61	89	57	35	23	17	14	1	3			2	716
	12	운남동	39	65	106	131	313	165	112	150	135	148	161	135	69	60	45	31	18	6	1			6	1,896
	13	원 동	14	37	57	81	151	173	152	186	141	132	106	121	125	90	86	48	29	14	3	3	2	6	1,757
	14	월곡동	14	46	56	112	219	234	193	165	116	145	191	202	138	83	52	34	17	19	11	4	5	12	2,068
	15	평 동	2	6	5	6	12	15	10	26	25	19	11	45	31	22	19	13	11	2	2	1	2	1	286
	16	염 산		1	3	3	13	16	12	16	11	10	12	16	10	7	11	14	3	1					159
	17	영 광	8	16	20	38	64	45	52	55	45	57	57	54	37	32	26	14	13	6	3			3	645
	18	홍 농	9	11	19	36	39	35	32	19	29	46	49	52	32	13	11	14	8			2			456
광주남부	19	노대동	28	31	44	40	78	95	99	107	76	50	47	81	77	69	37	20	10	4	3				996
	20	방림동	21	41	54	59	133	151	171	195	155	140	139	187	166	140	113	64	55	19	9	5	1		2,018
	21	봉선동	28	44	49	87	193	202	205	207	131	133	117	205	183	115	75	48	21	14	13	1		1	2,072
	22	봉선유안	5	15	37	60	103	126	134	91	62	58	75	116	119	57	35	16	12	4	3	1		5	1,134
	23	봉선2동	16	45	86	96	132	108	76	41	76	81	86	111	68	26	20	22	8	4	1		1		1,104
	24	월산동	15	15	21	27	91	119	131	174	146	134	127	168	135	124	96	67	54	30	15	3		4	1,696
	25	주월동	21	20	19	58	114	122	135	131	81	83	83	112	99	72	67	44	15	10	5	1		14	1,306
	26	진월동	6	29	47	142	245	259	238	156	132	156	158	196	156	104	71	69	34	14	6		1		2,219
	27	효덕동	9	29	32	51	121	101	70	58	32	44	62	74	47	34	27	16	14	8	2	1			832
광주동부	28	계림동	12	23	33	60	86	86	117	153	135	95	100	119	87	85	66	60	39	18	5	1			1,380
	29	남 동	10	19	27	36	70	101	128	141	135	131	163	159	126	107	106	66	42	9	9	4		13	1,602
	30	산수동	14	29	63	77	155	181	141	153	102	104	105	161	115	97	75	75	39	16	10		2	2	1,716
	31	지산동	5	14	29	51	74	110	114	119	131	150	127	146	110	82	70	69	25	23	7	2	1	14	1,473
	32	학운동	21	23	43	62	164	164	214	235	167	145	147	163	194	161	102	94	70	18	13	3			2,203
	33	호남동	7	8	17	29	37	56	64	80	84	82	75	95	110	61	61	53	22	12	3	2			958
	34	능 주	3	8	7	6	15	28	20	20	16	20	9	19	19	12	17	11	1	1	2				234
	35	화 순	14	35	38	89	152	130	116	103	116	104	107	125	102	76	63	45	34	20	6	2	3	1	1,481
광주북부1	36	문흥동	18	60	67	120	191	249	324	257	189	160	177	262	201	167	102	90	46	22	8				2,710
	37	본촌동	7	25	46	67	119	96	93	74	66	71	71	90	48	37	22	22	10	6	4				974
	38	서산동	17	21	26	69	191	183	153	123	80	82	93	170	118	76	44	40	19	11	1	3	2		1,522
	39	양산동	25	52	76	120	201	149	174	163	127	138	115	115	115	81	55	23	15	13	2	2	1	1	1,763
	40	오치동	7	41	68	164	340	337	325	228	151	145	170	230	183	115	81	58	42	17	1	3	3	4	2,713
	41	곡 성	4	12	16	39	49	36	42	41	34	32	43	31	38	30	12	14	10	8	4	1		2	498
	42	옥 과	1	3	14	12	26	10	14	10	12	21	12	9	12	6	7	8	2	5	2	1		2	189
	43	담 양	3	19	21	26	57	52	49	43	50	57	52	75	70	56	36	31	23	10	4	4		4	742
	44	대 치	6	4	7	12	27	30	26	19	19	16	19	31	35	6	14	7	9	2		1	2		292
	45	창 평		5	1	12	20	15	22	27	17	12	11	23	26	34	12	16	3	6	1			1	264

지구	번호	본당명	0-4세	5-9세	10-14세	15-19세	20-24세	25-29세	30-34세	35-39세	40-44세	45-49세	50-54세	55-59세	60-64세	65-69세	70-74세	75-79세	80-84세	85-89세	90-94세	95-99세	100세 이상	연령 미상	계	
광주북부 2	46	임 동	19	44	36	53	103	124	186	242	171	175	136	191	127	137	101	65	31	17	5		1	8	1,972	
	47	북 동	17	31	21	36	69	79	139	142	174	152	129	148	154	110	101	87	37	25	7	8			1,666	
	48	동림동	8	36	54	62	164	169	163	145	104	103	123	136	126	79	64	36	16	7	2			5	1,602	
	49	두암동	8	32	33	78	200	167	195	168	152	115	126	152	126	105	107	62	33	17	10	3		1	1,890	
	50	삼각동	26	76	99	314	457	279	135	100	96	157	194	164	96	61	47	32	23	11	3				2,370	
	51	용봉동	24	31	55	127	211	225	184	153	121	152	134	186	122	85	80	57	35	6	0	1			1,989	
	52	운암동	32	63	72	148	289	349	378	356	210	180	219	311	299	215	129	67	30	16	8	2	3	9	3,385	
	53	중흥동	10	26	24	50	102	141	126	189	145	127	120	124	110	95	73	63	43	22	6	1			1,597	
광주서부	54	광천동	10	19	25	33	70	89	102	100	63	65	69	85	76	61	60	39	16	5	2	1			990	
	55	금호동	19	48	58	98	196	190	170	128	87	83	123	157	140	71	64	33	18	8	10				1,701	
	56	금호2동	14	47	104	173	206	125	83	80	82	120	115	108	73	41	45	19	17	5	3	1	1		1,462	
	57	농성동	11	21	21	67	107	144	186	210	156	120	102	144	151	110	101	77	33	10	7	3			1,781	
	58	쌍촌동	15	34	57	97	211	179	193	248	158	134	160	139	152	126	95	56	45	13	5	5			2,122	
	59	염주동	14	19	37	89	181	189	209	190	122	76	107	163	160	118	74	48	27	15	4	2			1,844	
	60	유촌동	9	23	38	46	80	50	48	33	52	50	43	49	35	21	21	10	7	2	3	1			621	
	61	치평동	26	56	80	150	282	169	137	133	120	151	173	142	121	74	44	43	40	5	8	1		1	1,956	
	62	풍암동	18	71	132	142	215	127	92	114	139	162	127	131	96	69	58	40	16	4	3	1	1		1,758	
	63	풍암우리	6	14	43	26	52	36	28	42	31	39	36	22	42	19	17	3	2						458	
	64	화정1동	10	9	25	21	47	49	57	68	41	31	28	38	31	51	33	27	22	11	3			3	605	
	65	화정3동	8	12	21	52	85	115	110	86	54	36	53	73	79	53	29	16	12	4	4				902	
66	화정4동	10	8	33	67	144	166	162	103	48	56	64	128	122	63	30	16	10	8	3	2			1,243		
나주합평	67	금 암	1	4	13	12	18	25	30	27	20	33	23	23	27	25	17	16	10	5	1				330	
	68	나 주	12	18	56	75	155	119	102	121	125	118	174	193	180	126	74	74	40	15	9	1	1	5	1,793	
	69	남 평	3	7	9	11	28	21	31	37	23	18	21	20	30	34	16	15	13	3	4				344	
	70	노 안			2	2		15	19	13	12	32	39	45	52	55	54	51	25						416	
	71	다 시	1	6	4	17	19	15	20	20	19	15	12	18	16	24	17	20	12	5	1				261	
	72	빛가람동	12	19	24	13	17	29	16	31	30	23	15	22	7	10	5	5	3	2						283
	73	영산포	0	4	16	21	44	36	46	36	37	32	47	47	43	30	34	13	14	7	2	1		4	514	
	74	학다리	4	4	7	11	16	17	24	27	24	32	25	30	25	18	16	14	15	3	6		1	4	323	
	75	함 평	10	11	26	31	43	47	49	94	57	85	74	107	90	83	47	49	19	12	5	1			940	
	76	함평하상	3	2	11	9	30	16	21	15	17	18	18	20	24	18	18	6	4	3	2	1	2	1	259	
	77	함평호영	4	0	1	2	8	12	9	20	14	17	14	17	11	23	17	10	6	2	1			3	191	
	78	삼학도	7	21	24	41	63	88	134	138	95	79	52	88	107	80	72	52	25	6	8	2		8	1,190	
목포무안	79	옥암동	35	71	123	213	317	214	175	174	185	219	220	211	157	112	57	56	35	16	6	1		7	2,604	
	80	용당동	22	55	52	107	213	175	226	236	241	153	158	214	175	138	105	80	35	19	4	3		4	2,415	
	81	하 당	20	44	61	157	238	209	147	129	101	134	174	213	135	65	51	44	31	9	4	1			1,967	
	82	남 악	19	56	65	86	67	47	42	56	72	73	66	42	43	17	13	8	3	1					776	
	83	망 운	2	6	12	19	25	24	17	18	18	23	26	24	22	25	25	19	14	3	1	1	1	4	329	
	84	몽 탄	4	2	3	10	10	12	22	19	19	26	27	34	22	18	17	14	13	4	3	5	1	2	287	
	85	무 안	12	19	26	42	78	59	80	62	45	69	94	99	98	77	42	24	11	8	7	2	1	3	958	
	86	일 로	5	19	16	39	47	51	71	104	118	129	105	109	78	89	69	51	29	15	6	4	10	6	1,170	
	87	청 계	5	10	8	18	35	23	30	38	34	36	40	46	55	34	35	30	14	3	1			2	497	
	88	독 천	1	3	4	3	18	27	19	13	14	28	26	19	20	20	7	13	13	4	1			4	257	
	89	삼 호	12	18	11	40	42	24	20	23	22	36	28	32	15	10	8	1	3						345	
목포신안	90	경 동	10	10	7	36	52	44	89	99	95	101	71	74	90	96	70	58	34	5	4	2			1,047	
	91	대성동	26	47	84	130	201	231	224	193	152	191	206	225	154	110	101	63	44	22	6	1	1	26	2,438	
	92	북교동	9	12	19	29	63	64	64	93	87	98	91	103	118	90	80	57	48	24	21	17	1		1,188	

지구	번호	본당명	0-4세	5-9세	10-14세	15-19세	20-24세	25-29세	30-34세	35-39세	40-44세	45-49세	50-54세	55-59세	60-64세	65-69세	70-74세	75-79세	80-84세	85-89세	90-94세	95-99세	100세 이상	연령 미상	계
목포신안	93	산정동	3	7	5	21	38	33	46	44	61	43	43	59	47	36	28	20	16	4	5	2	1	7	569
	94	연 동	18	24	16	42	83	94	159	173	170	149	141	158	142	96	95	57	35	15	8	5		81	1,761
	95	신안석문	1		5	7	20	24	33	41	33	32	22	32	19	22	20	20	11	5	3		1	9	360
	96	신안인덕			2	1	13	12	11	10	8	17	9	12	9	6	7	11	14	9	2				153
	97	신 의	2	7	2	3	8	12	11	22	16	20	16	16	8	23	20	12	10	4		1		19	232
	98	압해도	1		2	5	12	11	16	24	30	35	20	17	23	19	19	17	10	8	2	1			272
	99	자 은	1	2	2	2	15	11	14	18	27	24	12	14	15	19	15	17	9	5				5	227
	100	흑 산			2	2	8	11	14	18	28	57	52	53	49	34	27	37	16	4	4	1			417
서남부	101	강 진	7	15	32	51	102	79	74	69	65	63	71	81	79	57	28	28	19	6	2	1		6	935
	102	신 북		2	13	8	14	11	8	10	11	14	17	15	10	16	17	11	5	3					185
	103	영 압	18	10	21	33	43	71	49	48	39	53	35	36	51	38	12	22	15	2	2			12	610
	104	완 도	10	18	26	39	100	67	53	55	54	70	57	60	52	59	38	35	19	2	1	2	4	2	823
	105	우수영	1	2	7	9	6	26	24	30	33	56	66	63	60	33	35	28	8	6	2	7	3		505
	106	해 남	10	20	37	42	124	125	108	83	67	71	83	130	108	56	56	41	27	5	5	1	1	2	1,202
	107	진 도	4	15	13	32	50	59	52	53	42	40	49	66	49	44	36	43	22	7		2	1	11	690
	108	진도진길	2	8	9	10	12	12	23	41	38	42	38	46	37	31	16	47	14	8	12	2	1	5	454
순천	109	금 당	23	44	72	160	305	182	93	59	79	146	174	145	73	39	22	12	9	3	2	1		1	1,644
	110	매곡동	22	16	28	65	164	158	168	178	145	109	167	221	207	148	91	63	37	9	8			2	2,006
	111	상 사		3	4	3	13	10	10	9	5	6	10	12	13	12	3	12	5	1					131
	112	서 면	2	8	3	14	16	13	16	13	8	15	11	10	14	12	9	6	0	2	2				174
	113	연향동	16	25	46	121	214	204	160	91	53	85	137	205	123	50	36	17	9	2	1	1			1,596
	114	저전동	16	30	37	63	131	142	146	165	134	101	106	151	137	145	113	57	39	30	12	1	1	4	1,761
	115	조곡동	22	37	27	47	106	125	108	117	90	79	83	120	111	74	45	50	32	14	3	2		1	1,293
	116	조례동	22	50	54	125	146	136	112	60	80	106	82	119	81	41	21	12	8	8		2		1	1,266
	117	신 대	10	26	29	20	36	20	17	27	24	26	25	18	17	5	1	2							303
	118	광 양	5	19	28	65	146	123	133	84	63	82	80	121	76	74	20	22	21	7	4	1	1	2	1,177
	119	광영동	14	24	30	75	191	197	166	99	41	92	134	203	153	55	15	7	5	3	2	5		2	1,513
	120	중 동	11	42	45	92	228	130	62	61	46	79	112	105	50	38	8	8	5	1					1,123
	121	구 례	2	14	22	17	64	49	48	55	46	63	54	68	57	47	22	19	9	6		2	1	1	666
여수	122	동산동	10	8	14	46	72	72	85	93	84	93	72	100	118	93	48	44	32	17	5	2		10	1,118
	123	문수동	11	22	29	61	210	198	150	120	65	65	100	136	122	73	54	29	18	14	7	1			1,485
	124	미평동	7	18	36	52	130	92	50	40	40	52	72	55	39	30	12	10		3				4	742
	125	서교동	21	18	30	47	137	118	116	134	90	81	65	88	121	114	88	42	26	7	4	2	1	10	1,360
	126	선원동	8	30	48	109	267	195	127	113	85	109	146	144	127	83	44	15	3	4		5			1,662
	127	소호동	8	22	35	70	104	90	48	38	36	70	81	77	62	30	17	11	5	2	1				807
	128	신기동	16	26	39	69	154	107	101	90	48	61	106	82	79	75	31	15	11	5			1	2	1,118
	129	울 촌	2	3	5	17	12	14	18	29	19	21	14	18	23	20	19	11	7	3	1	1			257
중남부	130	고 흥	1	4	10	21	60	51	53	36	29	33	37	31	40	28	25	9	13	11	1			2	495
	131	녹 동	6	11	23	59	61	47	63	49	63	70	63	64	39	26	20	27	18	9	4				722
	132	도 화			1	1	12	11	8	5	10	10	11	12	10	7	3	2	1	4	1			2	111
	133	소록도	1	4	5	5	8	3	5	5	4	8	6	13	15	21	11	11	13	4	4				146
	134	대 덕	1	1	8	18	21	9	11	8	12	11	16	20	14	15	5	7	3	2					182
	135	장 흥	12	21	30	41	60	59	58	52	52	56	65	69	39	46	27	20	10	4	2				723
	136	벌 교	6	3	12	17	49	31	31	37	53	61	44	53	59	43	29	22	5	10	4			2	571
	137	보 성	10	6	26	48	67	61	50	55	34	47	64	75	61	49	36	23	11	15		1	3	2	744
계			1,472	3,064	4,440	7,669	14,287	12,980	12,395	12,032	10,008	10,491	10,956	13,092	10,894	8,065	5,840	4,330	2,535	1,132	506	193	76	436	146,893

4. 신자 연령별 구분 (여자)

지구	번호	본당명	0-4세	5-9세	10-14세	15-19세	20-24세	25-29세	30-34세	35-39세	40-44세	45-49세	50-54세	55-59세	60-64세	65-69세	70-74세	75-79세	80-84세	85-89세	90-94세	95-99세	100세 이상	연령 미상	계
광주광산 1	1	비아동	10	20	40	93	149	142	115	105	128	225	276	215	99	72	49	59	48	25	11	2	2	13	1,898
	2	신창동	29	54	77	97	87	63	98	175	212	198	128	106	73	66	33	28	13	6	2				1,545
	3	쌍암동	27	66	93	160	209	188	136	152	278	379	356	232	94	95	71	71	56	28	10	2		1	2,704
	4	임곡동		4	3	6	11	12	19	26	23	19	24	19	20	26	26	28	23	11	13	4	2	1	320
	5	장덕동	36	87	100	96	49	50	103	172	189	133	83	81	61	55	23	13	15	8	2	1	3	1	1,361
	6	하남동	15	46	51	50	54	59	82	108	85	75	72	77	61	26	15	15	10	8	4	1		1	915
	7	사거리	2	8	6	5	15	25	20	31	27	23	23	27	27	25	40	17	15	5	4	1			346
	8	사 창	3	10	10	3	7	13	14	13	23	12	22	37	26	20	19	22	16	16	9	1	2		298
	9	장 성	5	18	33	38	53	69	80	101	103	138	156	212	155	145	96	108	97	81	46	19	7	20	1,780
광주광산 2	10	신 동	11	15	35	66	83	90	109	161	200	197	192	198	167	157	133	111	73	50	29	14	6		2,097
	11	우산동	7	6	10	33	72	75	80	60	54	115	117	121	76	38	36	49	42	33	17	3		5	1,049
	12	운남동	30	69	108	149	185	127	158	241	278	343	281	191	134	108	91	86	40	21	14	1	5	7	2,667
	13	원 동	25	47	56	75	105	109	183	214	213	224	210	197	216	173	143	119	97	56	26	10	5	4	2,507
	14	월곡동	20	45	39	100	169	211	213	190	242	381	407	379	202	120	98	110	82	66	21	10	8	12	3,125
	15	평 동	5	11	7	11	8	10	18	23	33	29	27	34	44	43	31	31	25	27	12	6	3	1	439
	16	염 산	1	4	2	6	10	14	10	16	14	18	14	22	14	19	17	33	16	4	6	1			241
	17	영 광	7	16	24	37	43	68	48	48	70	93	86	82	70	46	42	39	41	21	13	4		7	905
	18	홍 농	4	12	11	31	40	23	18	26	38	61	62	41	19	16	16	15	11	8	3	1			456
광주남부	19	노대동	24	41	36	49	48	73	113	129	99	95	113	133	130	90	49	30	17	6	8				1,283
	20	방림동	14	37	45	77	107	151	208	250	239	257	285	372	313	245	188	130	115	84	45	20	4		3,186
	21	봉선동	26	41	48	97	135	229	255	275	196	288	316	396	285	167	125	113	81	65	26	10		3	3,177
	22	봉선유안	5	9	34	65	109	147	150	102	128	173	205	290	159	92	63	47	48	27	11	7	1	14	1,886
	23	봉선2동	17	42	84	92	100	91	86	103	151	175	171	145	76	46	27	29	20	16	5	4	1	2	1,483
	24	월산동	13	16	23	37	62	87	134	179	166	227	262	350	290	221	151	162	99	86	41	35		5	2,646
	25	주월동	15	16	25	51	90	112	160	154	127	178	203	233	194	141	107	60	57	19	26	7	4	15	1,994
	26	진월동	17	32	60	124	205	203	258	235	236	315	349	396	277	198	138	100	66	60	36	20	9		3,334
	27	효덕동	6	20	25	49	84	87	84	95	80	118	124	128	88	64	41	42	27	23	6	2			1,193
광주동부	28	계림동	10	16	38	64	91	100	178	177	225	202	263	237	209	204	142	152	109	74	49	18	1		2,559
	29	남 동	7	17	23	38	83	125	138	195	206	319	387	329	244	203	143	114	95	60	39	12		15	2,792
	30	산수동	10	25	41	104	159	185	175	198	184	232	272	299	246	175	191	141	101	68	17	16	10	4	2,853
	31	지산동	14	13	32	164	187	158	161	197	183	340	351	277	229	195	129	110	80	62	31	17	5	16	2,951
	32	학운동	17	33	34	76	131	166	231	264	210	290	352	397	387	240	197	204	135	96	37	20	1		3,518
	33	호남동	2	8	15	25	42	47	80	92	122	211	253	221	146	118	106	56	41	26	17	8			1,636
	34	능 주	7	8	2	9	10	11	24	14	25	20	22	38	31	23	22	11	15	13	7	2	2		316
	35	화 순	14	31	52	71	103	115	127	130	181	204	209	223	131	130	108	115	90	60	28	11	9	7	2,149
광주북부 1	36	문흥동	30	54	74	121	206	237	322	363	285	334	433	551	381	318	217	191	155	98	33	7	4		4,414
	37	본촌동	12	29	50	76	74	70	88	90	115	165	120	120	85	58	39	34	24	25	8	2			1,284
	38	서산동	13	17	24	67	138	151	147	131	137	203	305	271	180	101	88	65	55	34	16	5	3	3	2,154
	39	양산동	17	52	69	119	121	155	180	245	224	267	237	234	198	114	107	64	61	30	16	3	3	4	2,520
	40	오치동	13	32	60	106	217	248	263	274	266	367	459	469	304	204	176	135	107	60	19	12	11	9	3,811
	41	곡 성	5	8	12	18	30	32	36	48	46	74	62	79	55	37	44	35	41	36	13	3		5	719
	42	옥 과	1	4	7	12	11	11	14	12	24	23	18	23	13	15	12	16	20	6	7	2	5	5	261
	43	담 양	5	14	18	21	33	54	53	90	65	99	96	94	115	72	72	84	81	75	36	15	3	6	1,201
	44	대 치	2	5	2	9	22	26	28	23	21	25	43	62	37	25	25	35	29	21	9	2	1		452
	45	창 평	1	1	2	11	12	15	24	29	18	21	32	37	47	30	27	31	26	12	4		1		381

지구	번호	본당명	0-4세	5-9세	10-14세	15-19세	20-24세	25-29세	30-34세	35-39세	40-44세	45-49세	50-54세	55-59세	60-64세	65-69세	70-74세	75-79세	80-84세	85-89세	90-94세	95-99세	100세 이상	연령 미상	계	
광주북부 2	46	임 동	27	34	32	56	82	111	194	260	276	246	317	323	311	235	168	134	110	66	23	12	2	11	3,030	
	47	북 동	13	23	20	42	74	75	146	175	232	228	229	271	231	193	190	135	95	47	36	28			2,483	
	48	동림동	20	24	47	89	138	132	165	210	151	189	260	287	198	127	98	83	43	26	12	2	1	8	2,310	
	49	두암동	11	29	47	81	157	211	209	238	211	256	295	370	306	208	138	118	85	54	26	13		7	3,070	
	50	삼각동	19	54	94	149	211	157	151	161	263	414	327	260	137	94	66	76	49	39	10	5	1		2,737	
	51	용봉동	25	32	50	108	166	208	158	178	207	288	295	332	215	179	137	83	68	31	11	2	1		2,774	
	52	운암동	29	37	68	146	199	267	395	453	335	384	505	699	531	307	172	123	84	69	32	10	5	22	4,872	
	53	중흥동	12	19	27	50	91	109	154	181	169	224	250	260	240	210	160	148	117	65	33	13		5	2,537	
광주서부	54	광천동	10	17	25	38	46	89	111	115	112	101	126	166	150	114	77	70	53	28	13	2			1,463	
	55	금호동	27	52	51	85	160	172	174	149	147	223	258	289	189	129	88	78	61	33	11	1			2,377	
	56	금호2동	12	46	112	127	159	120	94	120	256	281	217	173	127	68	60	54	29	16	8		1	2	2,082	
	57	농성동	12	20	16	45	94	115	190	199	224	243	225	325	265	245	162	126	84	50	32	9			2,681	
	58	쌍촌동	20	27	58	77	135	161	221	271	246	293	313	319	316	244	134	104	75	59	33	7	2		3,115	
	59	염주동	21	27	32	71	157	161	255	213	166	199	284	393	278	184	137	91	86	52	20	10			2,837	
	60	유촌동	6	22	33	48	56	49	49	62	99	101	79	81	50	44	41	20	20	14	5	2			881	
	61	치평동	34	53	82	142	239	183	176	224	260	379	357	244	170	116	108	100	61	23	21	12		5	2,989	
	62	풍암동	17	68	109	169	174	138	128	223	315	370	247	222	156	111	97	65	50	23	13	3	3		2,701	
	63	풍암윤리	6	23	29	37	35	35	41	47	57	62	52	61	47	32	7	7	6	3	3	1	1		592	
	64	화정1동	3	8	12	31	44	44	57	63	57	70	67	101	71	76	55	59	47	22	12	4		1	904	
	65	화정3동	7	14	22	33	60	93	108	93	56	105	133	215	144	65	43	22	28	23	13	1		1	1,279	
66	화정4동	8	15	26	75	103	147	166	117	95	141	231	270	182	70	55	39	46	26	11	3	1		1,827		
나주합평	67	금 암	2	1	4	10	14	14	27	32	25	21	22	35	31	30	34	36	25	21	7	5	1	2	399	
	68	나 주	14	16	30	57	107	121	129	148	170	236	231	289	238	157	148	143	126	74	58	30		6	2,528	
	69	남 평	5	6	11	10	20	26	28	36	26	14	37	36	56	26	24	25	29	21	7	7	2		452	
	70	노 안				2	3	14	12	25	46	73	53	33	45	86	55	48	29						524	
	71	다 시		2	8	10	22	7	21	25	22	23	29	41	34	39	36	51	47	30	7	1			455	
	72	빛가람동	10	24	22	15	12	20	28	40	40	21	31	24	19	11	11	8	3	3	1					343
	73	영산포	7	4	13	25	32	36	59	49	58	45	80	99	70	47	55	52	55	46	21	10		11	874	
	74	학다리	2	3	3	8	11	18	33	38	41	30	42	37	45	34	38	47	37	28	14	8	4	1	522	
	75	합 평	7	9	12	31	40	43	56	67	77	97	107	141	120	70	86	91	85	50	32	12	2	1	1,236	
	76	합평하상			4	14	10	13	14	18	24	29	27	30	32	27	33	42	33	15	17	9	4	4	399	
	77	합평호영	3	4	4	4	5	9	12	18	23	14	16	31	26	30	20	22	23	11	10	4	4	4	297	
	78	삼학도	9	14	21	40	71	82	134	150	147	129	137	208	187	139	101	95	40	27	12	3	1	14	1,761	
목포무안	79	옥암동	35	61	122	197	243	224	205	269	329	429	348	326	180	147	113	98	88	53	26	12		6	3,511	
	80	용당동	12	42	61	67	113	183	214	308	237	243	271	378	305	224	162	135	114	72	31	9	1	32	3,214	
	81	하 당	21	46	74	129	214	171	181	178	228	288	334	328	157	99	86	95	55	43	18	2			2,747	
	82	남 악	19	42	65	67	57	44	60	118	115	130	84	59	46	26	15	12	7	7		1			974	
	83	망 운	2	8	12	6	24	34	24	25	30	43	35	46	41	38	39	42	27	13	8	2	2	8	509	
	84	몽 탄			4	5	8	5	13	15	19	27	43	30	35	31	36	36	31	17	12	14	1	9	391	
	85	무 안	7	20	22	54	51	47	71	98	98	110	116	167	101	95	68	61	48	35	26	13	1	8	1,317	
	86	일 로	4	10	22	28	44	46	73	80	79	85	90	102	104	114	98	89	100	60	39	13	11	5	1,296	
	87	청 계	5	8	10	19	23	32	32	37	47	41	58	79	63	46	51	50	47	29	17	4		2	700	
	88	독 천		1	2	7	14	12	16	20	13	48	46	38	40	27	28	27	34	27	12	3		8	423	
	89	삼 호	6	20	21	37	23	15	25	35	44	61	34	33	19	15	5	9	7	3					412	
목포신안	90	경 동	13	12	22	34	66	70	85	138	115	122	108	175	144	115	129	100	75	45	27	17	2		1,614	
	91	대성동	15	42	85	134	176	197	241	223	261	296	303	352	252	187	163	169	110	74	31	17	4	23	3,355	
	92	북교동	4	15	25	31	45	54	75	100	109	145	154	163	168	152	122	122	100	70	45	37	1		1,737	

지구	번호	본당명	0-4세	5-9세	10-14세	15-19세	20-24세	25-29세	30-34세	35-39세	40-44세	45-49세	50-54세	55-59세	60-64세	65-69세	70-74세	75-79세	80-84세	85-89세	90-94세	95-99세	100세 이상	연령 미상	계
목포신안	93	산정동	3	2	2	16	25	39	48	68	80	71	60	82	48	64	47	54	57	39	11	3		9	828
	94	연 동	13	12	30	42	87	81	157	218	209	250	234	260	234	208	177	123	105	71	45	15		88	2,659
	95	신안석문	1	3	1	13	17	23	33	32	32	40	35	48	36	36	43	42	32	20	15	3	1	12	518
	96	신안인덕	1	2	1	4	5	13	12	7	12	17	14	15	8	18	26	28	21	21	9	1	2	5	242
	97	신 의		3	2	5	7	11	14	22	20	13	17	19	22	22	25	33	23	12	5	1		9	285
	98	압해도	1	2	4	8	12	21	24	36	39	30	31	39	24	22	26	29	23	28	12	5			416
	99	자 은		1	3	7	7	3	10	30	44	46	36	34	20	23	26	32	22	10	9	5	5	8	381
	100	흑 산			1	2	8	13	23	33	24	49	63	63	66	43	64	64	42	35	24	21	1	14	653
서남부	101	강 진	4	18	18	54	66	88	102	154	217	237	221	187	124	91	57	57	52	39	18	10	4	19	1,837
	102	신 북	3	7	17	14	8	18	15	18	16	17	18	18	25	23	18	19	16	12	4	1			287
	103	영 압	5	10	23	44	60	54	67	61	56	84	74	87	67	37	46	34	42	31	12	3	1	19	917
	104	완 도	4	18	26	43	43	55	70	90	86	99	99	105	82	51	49	41	20	15	5	1	5	10	1,017
	105	우수영	1	1	5	5	18	23	25	37	38	74	59	63	64	45	38	56	41	23	17	7	4	2	646
	106	해 남	8	11	34	44	71	88	110	110	141	143	173	210	126	97	67	58	58	32	17	6	1	2	1,607
	107	진 도	2	9	14	31	40	55	58	63	66	78	93	118	95	59	47	55	30	28	18	7	2	14	982
	108	진도진길		2	5	5	7	11	20	71	47	33	43	63	59	53	37	46	41	20	11	5	2	5	586
순천	109	금 당	12	45	91	128	214	142	120	126	232	368	289	197	79	41	32	39	18	16	8	4	7	4	2,212
	110	매곡동	18	19	37	49	126	165	176	175	156	199	291	330	314	179	110	92	68	43	26	9		8	2,590
	111	상 사		3	2	5	8	6	14	13	15	20	10	19	20	16	11	18	16	2	2	1		1	202
	112	서 면	7	5	6	8	15	12	19	14	22	25	23	26	19	20	11	14	11	5					262
	113	연향동	12	23	48	80	176	211	162	140	134	236	381	336	150	67	39	38	21	20	4	2			2,280
	114	저전동	13	25	31	61	85	111	155	213	188	186	201	279	285	213	144	108	87	52	25	6	6	9	2,483
	115	조곡동	12	19	31	43	67	83	133	140	108	141	165	259	195	134	95	88	66	40	26	7	1	1	1,854
	116	조례동	15	61	68	97	125	95	104	112	155	213	219	198	92	47	30	27	37	16	6	3	1	1	1,722
	117	신 대	8	26	35	20	28	12	29	53	57	48	36	23	16	5	2	2	1	1					402
	118	광 양	12	16	29	59	75	107	114	101	133	156	194	215	132	96	56	57	48	29	22	4	10	5	1,670
	119	광영동	11	29	28	77	143	160	158	104	90	192	304	317	193	46	8	19	22	7	10	1		3	1,922
	120	중 동	13	29	46	91	104	99	64	95	141	229	172	113	60	36	23	13	13	3	3				1,347
여수	121	구 레	5	22	23	28	35	43	45	55	79	80	111	99	91	56	52	33	20	28	15	6	3	4	933
	122	동산동	7	15	25	35	49	50	84	121	106	130	152	184	164	152	104	89	64	60	38	11	1	13	1,654
	123	문수동	10	24	35	68	115	152	188	150	143	174	241	269	197	107	71	59	64	33	20	9	2		2,131
	124	미평동	6	22	29	56	86	45	55	72	98	116	111	99	62	31	26	16	15	11	6			2	964
	125	서교동	19	29	25	39	69	79	127	173	128	143	186	221	219	168	100	84	44	41	17	9	2	7	1,929
	126	선원동	7	20	52	119	165	130	136	157	176	286	276	247	183	92	37	30	23	24	16	8			2,184
	127	소호동	7	21	45	70	83	63	55	61	117	132	138	112	63	32	24	8	5	4	3	1			1,044
	128	신기동	6	23	29	58	101	90	101	138	112	152	184	186	161	56	53	29	21	18	5	3	1	1	1,528
	129	울 촌		5	1	6	10	10	17	30	21	26	18	34	38	25	20	29	27	19	8	2		1	347
	130	고 흥		9	9	29	33	33	47	44	34	62	65	83	59	48	29	36	43	20	10	8	1	2	704
중남부	131	녹 동	5	18	23	45	53	48	62	87	86	93	88	91	55	64	45	63	45	26	12	5	2		1,016
	132	도 화		2	1	1	14	2	3	6	5	15	28	21	16	10	9	7	9	10	2	1		1	163
	133	소록도	3	1	5	8	3	11	11	13	13	19	18	18	10	10	15	8	13	9	1	1			190
	134	대 덕	3	6	6	16	14	11	13	9	14	18	25	31	25	14	13	13	8	6	3	1			249
	135	장 흥	10	19	25	54	57	45	57	61	78	93	82	93	66	40	44	45	35	32	7	5	1		949
	136	별 교	1	4	6	22	27	23	37	56	54	68	76	94	68	66	59	66	46	35	18	5	2	4	837
	137	보 성	8	13	25	42	45	46	69	66	86	95	95	90	85	65	45	64	42	40	10	5			1,036
계			1,371	2,867	4,313	7,299	10,593	11,428	13,574	15,633	16,434	20,478	21,830	23,311	17,497	12,667	9,762	8,665	6,744	4,445	2,243	925	248	675	213,002

전년도(2015년) 대비 증감

구 분		2015년 총수			2016년 총수			증 감 수			증감률
		남	여	계	남	여	계	남	여	계	
1	0-4세	1,519	1,415	2,934	1,472	1,371	2,843	-47	-44	-91	-3.10
2	5-9세	3,088	2,854	5,942	3,064	2,867	5,931	-24	13	-11	-0.19
3	10-14세	4,675	4,550	9,225	4,440	4,313	8,753	-235	-237	-472	-5.12
4	15-19세	8,281	7,802	16,083	7,669	7,299	14,968	-612	-503	-1,115	-6.93
5	20-24세	15,040	11,036	26,076	14,287	10,593	24,880	-753	-443	-1,196	-4.59
6	25-29세	11,578	11,477	23,055	12,980	11,428	24,408	1,402	-49	1,353	5.87
7	30-34세	12,999	14,329	27,328	12,395	13,574	25,969	-604	-755	-1,359	-4.97
8	35-39세	11,120	15,218	26,338	12,032	15,633	27,665	912	415	1,327	5.04
9	40-44세	10,082	17,209	27,291	10,008	16,434	26,442	-74	-775	-849	-3.11
10	45-49세	10,314	20,621	30,935	10,491	20,478	30,969	177	-143	34	0.11
11	50-54세	11,415	22,196	33,611	10,956	21,830	32,786	-459	-366	-825	-2.45
12	55-59세	12,830	22,357	35,187	13,092	23,311	36,403	262	954	1,216	3.46
13	60-64세	10,144	16,013	26,157	10,894	17,497	28,391	750	1,484	2,234	8.54
14	65-69세	7,788	12,232	20,020	8,065	12,667	20,732	277	435	712	3.56
15	70-74세	5,549	9,716	15,265	5,840	9,762	15,602	291	46	337	2.21
16	75-79세	4,059	8,274	12,333	4,330	8,665	12,995	271	391	662	5.37
17	80-84세	2,271	6,494	8,765	2,535	6,744	9,279	264	250	514	5.86
18	85-89세	1,046	4,179	5,225	1,132	4,445	5,577	86	266	352	6.74
19	90-94세	444	2,073	2,517	506	2,243	2,749	62	170	232	9.22
20	95-99세	149	786	935	193	925	1,118	44	139	183	19.57
21	100세이상	212	424	636	76	248	324	-136	-176	-312	-49.06
22	연령미상	24	41	65	436	675	1,111	412	634	1,046	1,609
계		144,627	211,296	355,923	146,893	213,002	359,895	2,266	1,706	3,972	1.12

신자 연령별 남·여 현황

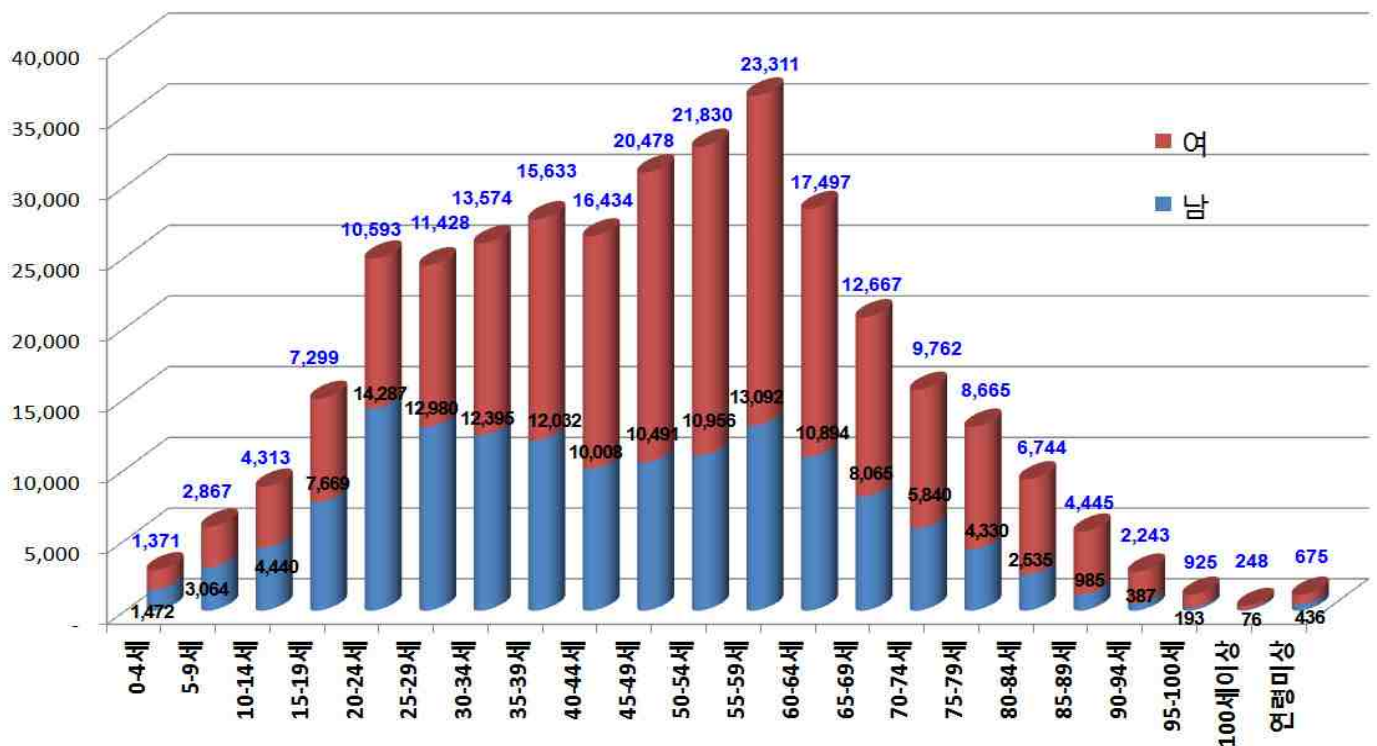

공소 신자수

번호	본당명	공소수	공소명	소재지	신 자 수		
					남	여	계
1	강 진	4	고 금	완도	42	37	79
2			금 일	완도	42	55	97
3			성 전	강진	73	129	202
4			신 전	강진	68	118	186
5	경 동	1	장 산	신안	5	8	13
6	계림동	1	인 암	담양	38	90	128
7	고 흥	1	과 역	고흥	32	45	77
8	곡 성	1	석 곡	곡성	74	125	199
9	광영동		중 도	광양시			
10	구 례	1	산 동	구례	20	38	58
11	금 암	1	현 애	나주시	131	124	255
12	나 주	1	금 천	나주시	51	101	152
13	남 평	1	호 혜	나주시	57	70	127
14	녹 동	2	금 당	완도	42	47	89
15			금 산	고흥	73	92	165
16	다 시	1	동 강	나주시	51	89	140
17	대 덕	2	관 산	장흥	92	102	194
18			용 산	장흥	37	41	78
19			회 진	장흥			
20	독 천	2	군 서	영암	69	111	180
21			성 재	영암	74	135	209
22	망 운	3	임 자	신안	6	12	18
23			지 도	신안	79	94	173
24			해 제	무안	60	69	129
25	매곡동	1	회 망	순천시	261	3	264
26	별 교	3	금 성	고흥	10	15	25
27			동 강	순천시	54	68	122
28			조 성	보성	34	52	86
29	보 성	1	회 천	보성	40	42	82
30	북 동	1	양 동	광주시	54	113	167
31	사거리	2	매 남	장성	8	13	21
32			성 진	장성	4	1	5
33	산정동	1	율 도	목포시	1	4	5
34	삼 호	1	용 양	영암	65	79	144
35	상 사	1	별 량	순천시	47	94	141
36	서교동	1	거문도	여수시	18	11	29
37	신 북	2	도 포	영암	27	38	65
38			시 종	영암	62	97	159
39	신 의	2	대 리	신안	41	47	88
40			웅 곡	신안	63	98	161

번호	본당명	공소수	공소명	소재지	신 자 수		
					남	여	계
41	압해도	1	신 장	신안	24	58	82
42	염 산	1	백 수	영광	15	23	38
43	영 광	1	영 민	영광	26	26	52
44	영산포	1	봉 황	나주시	79	94	173
45	영 암	1	영 보	영암	21	44	65
46	옥암동	1	임 성	무안	83	111	194
47	완 도	2	노 화	완도	67	86	153
48			당 사	완도	20	27	47
49	우수영	4	고 당	해남	77	106	183
50			예 락	해남	96	104	200
51			화 원	해남	66	74	140
52			황 산	해남	107	136	243
53	원 동	1	삼 도	광주시	67	100	167
54	울 촌	1	중 산	여수시	42	60	102
55	일 로	2	환학동	무안	46	68	114
56			임마누엘	무안	199	1	200
57	임곡동	1	본 량	광주시	48	75	123
58	장 흥	2	안 양	장흥	38	46	84
59			장 평	장흥	74	92	166
60	진 도	3	석 교	진도	31	45	76
61			인 지	진도	50	66	116
62			귀 성	진도	0	0	0
63	진월동	1	대 촌	광주시	94	103	197
64	청 계	2	강 정	무안	27	35	62
65			기 동	무안	42	69	111
66	학다리	3	석 정	함평	36	66	102
67			신 계	함평	12	28	40
68			재 생	함평	34	29	63
69	함 평	1	장 년	함평	37	34	71
70	해 남	3	남 창	해남	93	118	211
71			땅 끝	해남	96	113	209
72			영 전	해남	27	24	51
73	화 순	1	사 평	화순	58	42	100
74	흑 산	6	다 촌	신안	4	6	10
75			사 리	신안	4	11	15
76			오 리	신안	6	9	15
77			장 도	신안	1	5	6
78			홍도1구	신안	4	6	10
79			홍도2구	신안	3	6	9
계		77			3,859	4,653	8,512

III. 성직자 · 대신학생

1. 성직자 소속

구분	추기경	대주교	주교		몬시뇰		신부								교구신부수	선교회신부수	수도회신부수	타교구신부수	한림인신부수	외국인신부수	
			한림인	외국인	한림인	외국인	한국인				외국인										
							교구소속	선교회소속	수도회소속	타교구소속	교구소속	선교회소속	수도회소속	타교구소속							
인원		3	1				273		39				13	8		273	13	39		312	21

2. 성직자 소임 (교구사제)

구분	주교		신 부											새수품신부	입적신부	제적신부	사망신부
	현직	원로사목	본당사목	특수사목	군종	국내외연학	교포사목	해외선교	안식년	휴양	대기	휴직	원로사목				
인원	2	2	167	60	6	1	7	4	3	1		3	21	6		1	1

3. 성직자 연령 (교구사제)

구분	25-29세	30-34세	35-39세	40-44세	45-49세	50-54세	55-59세	60-64세	65-69세	70-74세	75-79세	80세 이상
인원	4	27	33	46	49	46	24	16	7	11	6	4

성직자 소임

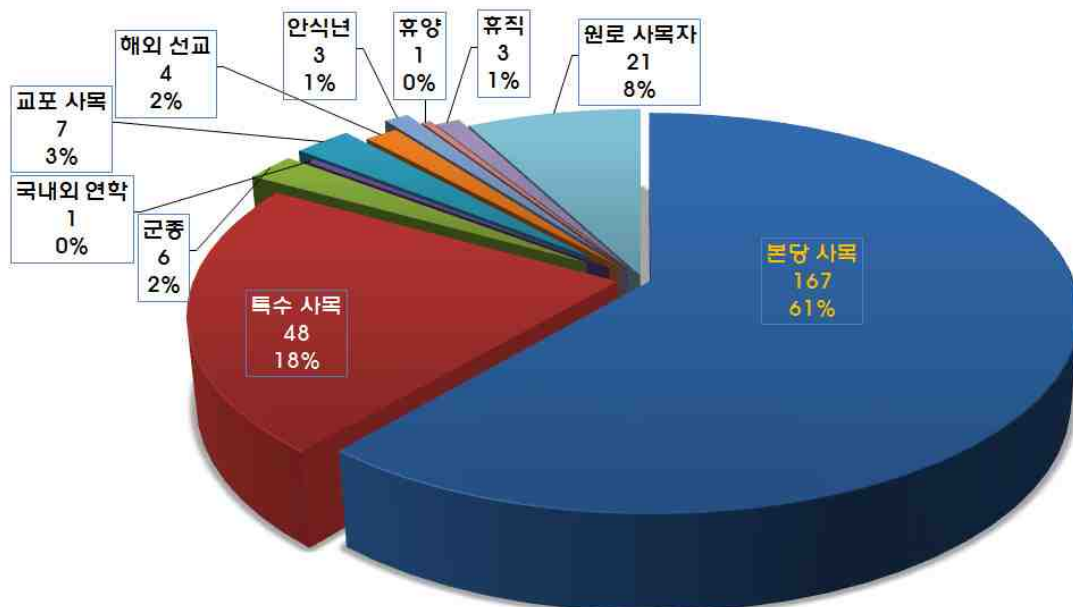

4. 대신학생 현황

지구	번호	본당명	신 학 생									
			학부생	연구과생	휴학생	유학생	재적총수	입 학	편 입	복 학	제 적	부제수품
광주 광산 1	1	비아동	1	1			2					
	2	신창동		1			1					
	3	쌍암동	1	1			2					
	4	임곡동					0					
	5	장덕동					0					
	6	하남동					0					
	7	사거리					0					
	8	사 창					0					
	9	장 성					0					
광주 광산 2	10	신 동			1		1					
	11	우산동					0					
	12	운남동	2	1	1		4	1				
	13	원 동	1				1					
	14	월곡동					0					
	15	평 동					0					
	16	염 산					0					
	17	영 광					0					
	18	홍 농					0					
광주 남부	19	노대동					0					
	20	방림동		2	1		3					
	21	봉선동	1				1	1				
	22	봉선유안					0					
	23	봉선2동					0					
	24	월산동					0					
	25	주월동					0					
	26	진월동	1	1	1		3					
	27	효덕동		1			1					
광주 동부	28	계림동					0					
	29	남 동					0					
	30	산수동					0					
	31	지산동					0					
	32	학운동					0					
	33	호남동					0					
	34	능 주					0					
	35	화 순			1		1					
광주 북부 1	36	문흥동					0					
	37	본촌동					0					
	38	서산동					0					
	39	양산동					0					
	40	오치동	1				1					
	41	곡 성					0					
	42	옥 과					0					
	43	담 양					0					
	44	대 치					0					
	45	창 평					0					

지구	번호	본당명	신 학 생									
			학부생	연구과생	휴학생	유학생	재적총수	입 학	편 입	복 학	제 적	부제수품
광주 북부 2	46	임 동	1				1					
	47	북 동					0					
	48	동림동		1			1					
	49	두암동					0					
	50	삼각동					0					
	51	용봉동			1		1					
	52	운암동			2		2					
	53	중흥동					0					
광주 서부	54	광천동					0					
	55	금호동			1		1					
	56	금호2동					0					
	57	농성동	1				1					
	58	쌍춘동					0					
	59	염주동		2	1		3					2
	60	유촌동			1		1					
	61	치평동					0					
	62	풍암동	1				1	1				
	63	풍암운리					0					
	64	화정1동					0					
	65	화정3동	1				1	1				
	66	화정4동	1				1					
나주 함평	67	금 압					0					
	68	나 주	1				1	1				
	69	남 평					0					
	70	노 안					0					
	71	다 시					0					
	72	빛가람동					0					
	73	영산포					0					
	74	학다리					0					
	75	함 평	2				2					
	76	함평하상			1		1					
	77	함평호영					0					
목포 무안	78	삼학도					0					
	79	옥암동					0					
	80	용당동			1		1					
	81	하 당	1				1					
	82	남 악					0					
	83	망 운					0					
	84	몽 탄					0					
	85	무 안					0					
	86	일 로					0					
	87	청 계			1		1					
	88	독 천					0					
	89	삼 호					0					
목포 신안	90	경 동					0					
	91	대성동	1	2			3	1				2
	92	북교동					0					

지구	번호	본당명	신 학 생									
			학부생	연구과생	휴학생	유학생	재적총수	입 학	편 입	복 학	제 적	부제수품
목포 신안	93	산정동	1				1					
	94	연 동	1				1					
	95	신안석문					0					
	96	신안인덕					0					
	97	신 의					0					
	98	압해도					0					
	99	자 은					0					
	100	흑 산					0					
서남부	101	강 진					0					
	102	신 북					0					
	103	영 압					0					
	104	완 도					0					
	105	우수영					0					
	106	해 남	1				1					
	107	진 도					0					
	108	진도진길					0					
순천	109	금 당	1				1					
	110	매곡동		2			2					
	111	상 사					0					
	112	서 면					0					
	113	연향동			1		1					
	114	저전동	2				2					
	115	조곡동					0	1				
	116	조례동	1				1					
	117	신 대					0					
	118	광 양		1			1					1
	119	광영동	2	1			3					1
	120	중 동			1		1					
	121	구 례			1		1					
여수	122	동산동	1	1			2	1				1
	123	문수동					0					
	124	미평동	1	1	1		3					
	125	서교동		1			1					
	126	선원동	1	1			2	1				1
	127	소호동					0					
	128	신기동					0					
	129	울 촌					0					
	129	울 촌					0					
중남부	130	고 홍					0					
	131	녹 동					0					
	132	도 화					0					
	133	소록도					0					
	134	대 덕					0					
	135	장 홍	1				1					
	136	벌 교					0					
	137	보 성					0					
계			31	21	18	0	70	9		13	5	8

IV. 수도자

1. 수도자 현황 단체별

(1) 교황청 설립 선교·수도회 (남자)

구 분		단 체 명	신 부			수 사						수 련 자	교구내 거주사제 활동분야			신학생				
			한국인	외국인	계	종신서원			유기서원				합계	본당 사목	공소 사목	특수 사목	학부생	연구 과생	휴학	계
						한국인	외국인	계	한국인	외국인	계									
선교회	1	성골롬반외방선교회		6	6										4					
	2	과달루페외방선교회		7	7								1	1	3					
	계			13	13								1	1	7					
교 황 청 설 립 수 도 회	1	천주의 성요한수도회	1		1	7	3	10		1	1	11				1				
	2	가르멜수도회	6		6	5		5	2		2	7				6	3	3	2	8
	3	글라렛 선교수도회	2	1	3	1		1				1				3		1		1
	4	마리아회	3		3	3		3				3				3				
	5	말씀의 선교수도회	1	2	3	1		1				1		1	2					
	6	살레시오회	11	1	12	1		1	7		7	8				12	10			10
	7	성모승천수도회	1	2	3	1	1	2				2				3		1		1
	8	성베네딕도회 화순수도원	2	1	3	2		2				2				3				
	9	예수그리스도 고난수도회	3		3	2		2	1		1	3				3	2		3	5
	10	예수회	3		3											3				
	11	작은형제회(프란치스코회)	4		4	5		5				5		1	3					
	12	구속주회	2	1	3									2	1					
계			39	8	47	28	4	32	10	1	11	43	0	0	4	43	15	5	5	25
합계			39	21	60	28	4	32	10	1	11	43	0	1	5	50	15	5	5	25

(2) 교황청 설립 수도회 (여자)

구분		종신서원			유기서원			수련자	수녀합계			본당 사목	공소 사목	특수 사목
		한국인	외국인	계	한국인	외국인	계		한국인	외국인	계			
교황청 설립 수도회	1 가난한 이들의 작은자매회	8	1	9			0		8	1	9			9
	2 예수의 까리따스수녀회	137		137	3	1	4	7	140	1	141	31		110
	3 노틀담수녀회	11		11			0		11		11	4		7
	4 마리아의 딸수도회	2		2			0		2		2	2		0
	5 마리아의 전교자프란치스코수녀회	6		6			0		6		6	2		4
	6 사랑의 선교수녀회	3	4	7			0		3	4	7			7
	7 사랑의 씨튼수녀회	67		67	6	1	7	2	73	1	74	12		62
	8 살레시오수녀회	53		53	5		5	3	58		58	4		54
	9 샬트르성바오로수녀회	25		25	1		1		26		26	17		9
	10 성골롬반 외방선교수녀회		3	3			0			3	3			3
	11 성클라라수도회	4		4	1		1	4	5		5			5
	12 성바오로딸수도회	10		10	1		1		11		11			11
	13 성모승천봉헌자 선교수녀회	17		17			0		17		17	1		16
	14 스승예수의 제자수녀회	4		4			0		4		4			4
	15 영원한 도움의 성모수녀회	4		4			0		4		4	3		1
	16 예수 성심 전교수녀회	3		3	1		1		4		4	4		0
	17 예수수도회	7		7			0		7		7	2		5
	18 예수의 작은자매들의 우애회	3		3			0		3		3			3
	19 자비의 메르세다리아스수녀회		6	6	2		2		2	6	8			8
	20 천주섭리수녀회	5		5			0		5		5	4		1
	21 성프란치스코 병원수녀회	2		2			0		2		2			2
	22 트르와사랑의성모수녀회	3		3			0		3		3			3
	소계	371	14	385	20	2	22	16	391	16	407	86	0	321

(4) 교구 설립 수도권회 (여자)

수녀회 명			구 분	종신서원			유기서원			수련자	수녀합계			본당 사목	공소 사목	특수 사목
				한국인	외국인	계	한국인	외국인	계		한국인	외국인	계			
교구 설립 수도회	1	거룩한 말씀의 회		10		10			0		10		10	7	2	1
	2	미리내 성모성심수녀회		13		13	1		1		14		14	7	2	5
	3	성가소비녀회		13		13			0		13		13	1		12
	4	성삼의 딸들수녀회		14		14	1		1	1	15		15	1	2	12
	5	예수성심시녀회		13		13			0		13		13	9	2	2
	6	예수의 소화수녀회		12		12	2		2	2	14		14			14
	7	인보 성체수도회		12		12			0		12		12	10		2
	8	한국 순교복자수녀회		7		7			0		7		7	6		1
	9	말씀의 성모영보수녀회		11		11	1		1		12		12		2	10
	소 계			105	0	105	5	0	5	3	110	0	110	41	10	59
수도회 전체 합계				476	14	490	25	2	27	19	501	16	517	127	10	380

평신도 선교사

명 칭	남	여	계	비고
전교사	11	9	20	선교사, 공소사목 등
교리교사	96	284	380	교리교사(예비신자 교리교육 활동을 하는 평신도)
계	107	293	400	

최근 10년간 주일미사 참석 현황



V. 성 사 / 1. 세례

지구	번호	본당명	예비신자		영 세 자								
			연중 총수	연말 현재	세례 구분				남녀 구분		전년도 총수	증감수	증감률
					유아	어른	대세자	계	남	녀			
광주 광산 1	1	비아동	49	8	6	40	3	49	19	30	55	-6	-10.91
	2	신창동	76	23	22	51		73	26	47	75	-2	-2.67
	3	쌍암동	43	1	26	42	8	76	33	43	78	-2	-2.56
	4	임곡동	9	0		9		9	4	5	9		
	5	장덕동	69	7	51	62	5	118	38	80	120	-2	-1.67
	6	하남동	24	14	32	10	2	44	16	28	42	2	4.76
	7	사거리	12	2	2	8		10	6	4	15	-5	-33.33
	8	사 창	14	3		11		11	4	7	25	-14	-56.00
	9	장 성	35	8	9	26	4	39	15	24	38	1	2.63
광주 광산 2	10	신 동	46	11	11	19	5	35	12	23	44	-9	-20.45
	11	우산동	26	5	1	19	1	21	7	14	22	-1	-4.55
	12	운남동	63	3	28	44	10	82	34	48	72	10	13.89
	13	원 동	52	16	5	22	9	36	19	17	70	-34	-48.57
	14	월곡동	44	1	14	43	1	58	20	38	41	17	41.46
	15	평 동	1	1			1	1	1		3	-2	-66.67
	16	염 산	28	15	2	13	2	17	6	11	4	13	325.00
	17	영 광	24	0	12	14	6	32	13	19	27	5	18.52
	18	홍 농	37	22	7	15		22	11	11	23	-1	-4.35
광주 남부	19	노대동	44	27	21	17	4	42	16	26	31	11	35.48
	20	방림동	63	17	21	25	9	55	27	28	75	-20	-26.67
	21	봉선동	72	11	28	51	7	86	36	50	112	-26	-23.21
	22	봉선유안	16	4		12	4	16	4	12	24	-8	-33.33
	23	봉선2동	63	38	33	15	3	51	19	32	82	-31	-37.80
	24	월산동	16	5	10	11	8	29	13	16	43	-14	-32.56
	25	주월동	13	0	5	13	5	23	12	11	43	-20	-46.51
	26	진월동	84	54	13	30	5	48	18	30	36	12	33.33
	27	효덕동	28	2	12	23	5	40	17	23	38	2	5.26
광주 동부	28	계림동	32	5	18	25	5	48	22	26	43	5	11.63
	29	남 동	35	0	6	35	4	45	19	26	35	10	28.57
	30	산수동	53	14	12	39	11	62	29	33	59	3	5.08
	31	지산동	76	14	6	51	10	67	19	48	105	-38	-36.19
	32	학운동	56	20	21	36	5	62	24	38	59	3	5.08
	33	호남동	19	0	5	19	6	30	20	10	27	3	11.11
	34	능 주	28	7	3	21	2	26	6	20	31	-5	-16.13
	35	화 순	28	0	12	28	7	47	20	27	49	-2	-4.08
	광주 북부 1	36	문흥동	89	28	18	61	7	86	32	54	108	-22
37		본촌동	36	7	11	29	4	44	12	32	45	-1	-2.22
38		서산동	54	0	17	32	5	54	26	28	57	-3	-5.26
39		양산동	46	3	24	43	5	72	27	45	73	-1	-1.37
40		오치동	95	18	18	48	8	74	29	45	90	-16	-17.78
41		곡 성	11	0	4	10	5	19	8	11	14	5	35.71
42		옥 과	1	0	2	1		3	1	2	6	-3	-50.00
43		담 양	29	4	11	25	3	39	12	27	15	24	160.00
44		대 치	16	0		10	3	13	4	9	18	-5	-27.78
45		창 평	7	1		6	1	7	6	1	15	-8	-53.33

지구	번호	본당명	예비신자		영 세 자								
			연중 총수	연말 현재	세례 구분				남녀 구분		전년도 총수	증감수	증감률
					유아	어른	대세자	계	남	녀			
광주 북부 2	46	임 동	84	15	27	69	8	104	45	59	69	35	50.72
	47	북 동	65	2	12	59	3	74	41	33	121	-47	-38.84
	48	동림동	69	29	9	23	8	40	17	23	38	2	5.26
	49	두암동	63	19	11	34	7	52	23	29	44	8	18.18
	50	삼각동	155	27	38	128	4	170	102	68	127	43	33.86
	51	용봉동	103	51	17	52	6	75	39	36	90	-15	-16.67
	52	운암동	96	25	40	71	8	119	56	63	113	6	5.31
	53	중흥동	40	12	12	28	4	44	19	25	42	2	4.76
광주 서부	54	광천동	29	13	3	16	7	26	15	11	54	-28	-51.85
	55	금호동	131	10	39	63	8	110	43	67	111	-1	-0.90
	56	금호2동	96	18	37	41		78	30	48	57	21	36.84
	57	농성동	13	1	6	12	3	21	11	10	42	-21	-50.00
	58	쌍촌동	24	10	27	14	5	46	15	31	53	-7	-13.21
	59	염주동	62	17	18	29	3	50	19	31	57	-7	-12.28
	60	유촌동	36	15	11	14		25	10	15	1	24	2,400
	61	치평동	94	23	37	66	5	108	40	68	110	-2	-1.82
	62	풍암동	49	18	22	31	8	61	30	31	94	-33	-35.11
	63	풍암우리	19	0	16	19	1	36	13	23	38	-2	-5.26
	64	화정1동	32	6	4	26		30	12	18	3	27	900.00
	65	화정3동	32	7	1	25	3	29	15	14	30	-1	-3.33
	66	화정4동	19	9	9	8	2	19	4	15	29	8	27.59
나주 함평	67	금 암	10	0		10		10	4	6	11	-1	-9.09
	68	나 주	38	13		13	2	15	7	8	31	-16	-51.61
	69	남 평	4	4	8		3	11	6	5	22	-11	-50.00
	70	노 안	5	0	4	1		5	2	3		5	
	71	다 시	24	6	5	18	2	25	12	13	4	21	525.00
	72	빛가람동	21	0	3	13	1	17	6	11		17	
	73	영산포	21	7	1	14	4	19	11	8	35	-16	-45.71
	74	학다리	7	0	6	1		7	3	4	10	-3	-30.00
	75	함 평	5	0		5	6	11	6	5	13	-2	-15.38
	76	함평하상	2	0		2	2	4	2	2	15	-11	-73.33
	77	함평호영	1	0		1		1		1	12	-11	-91.67
목포 무안	78	삼학도	34	0	6	18	1	25	6	19	24	1	4.17
	79	옥암동	102	10	21	92	2	115	36	79	99	16	16.16
	80	용당동	63	14	36	49	6	91	39	52	95	-4	-4.21
	81	하 당	61	18	11	34	3	48	21	27	67	-19	-28.36
	82	남 악	49	17	15	32	2	49	21	28	69	-20	-28.99
	83	망 운	5	3	1	2		3	2	1	40	-37	-92.50
	84	몽 탄	3	1	1	2	1	4	4		3	1	33.33
	85	무 안	21	9	15	12	4	31	16	15	27	4	14.81
	86	일 로	22	0	5	22	2	29	17	12	26	3	11.54
	87	청 계	7	0	2	5	1	8	5	3	16	-8	-50.00
	88	독 천	9	0		9		9	4	5	21	-12	-57.14
	89	삼 호	17	3	4	14		18	11	7	27	-9	-33.33
목포 신안	90	경 동	13	0	6	13	4	23	11	12	22	1	4.55
	91	대성동	94	17	29	41	13	83	45	38	81	2	2.47
	92	북교동	6	0	4	5	2	11	4	7	21	-10	-47.62

지구	번호	본당명	예비신자		영 세 자								
			연중 총수	연말 현재	세례 구분				남녀 구분		전년도 총수	증감수	증감률
					유아	어른	대세자	계	남	녀			
목포 신안	93	산정동	6	0		5	1	6	3	3	9	-3	-33.33
	94	연 동	21	0	4	21	10	35	18	17	46	-11	-23.91
	95	신안석문	4	2		2		2	2		1	1	100.00
	96	신안인덕	0	0							4	-4	-100.00
	97	신 의	2	0		2		2	1	1	4	-2	-50.00
	98	압해도	1	1			2	2	1	1		2	
	99	자 은	0	0									
	100	흑 산	3	2		1	1	2	1	1	4	-2	-50.00
서남부	101	강 진	30	8	7	16	10	33	16	17	63	-30	-47.62
	102	신 북	0	0			1	1		1	3	-2	-66.67
	103	영 암	15	3	16	12	3	31	16	15	30	1	3.33
	104	완 도	33	18	11	15	2	28	13	15	33	-5	-15.15
	105	우수영	0	0			2	2		2	15	-13	-86.67
	106	해 남	64	41		23	7	30	20	10	47	-17	-36.17
	107	진 도	0	0	3	9	2	14	7	7	17	-3	-17.65
	108	진도진길	21	0	11	10		21	12	9	6	15	250.00
순천	109	금 당	72	13	17	59	3	79	37	42	60	19	31.67
	110	매곡동	49	7	18	42	5	65	38	27	48	17	35.42
	111	상 사	0	0			3	3	3		6	-3	-50.00
	112	서 면	8	2	2	6	2	10	2	8	1	9	900.00
	113	연향동	31	0	11	27	1	39	19	20	60	-21	-35.00
	114	저전동	26	0	14	22	9	45	21	24	43	2	4.65
	115	조곡동	15	2	17	13	5	35	16	19	49	-14	-28.57
	116	조례동	118	74	24	44	5	73	32	41	59	14	23.73
	117	신 대	23	0	13	10		23	13	10	1	22	2,200
	118	광 양	41	15	7	16	3	26	11	15	39	-13	-33.33
	119	광영동	40	8	16	10	5	31	16	15	25	6	24.00
	120	중 동	22	0	10	16	4	30	10	20	48	-18	-37.50
	121	구 례	21	14	1	7	1	9	5	4	19	-10	-52.63
여수	122	동산동	20	5		15	9	24	10	14	32	-8	-25.00
	123	문수동	48	3	12	45	15	72	29	43	55	17	30.91
	124	미평동	34	20	6	14	2	22	6	16	22		
	125	서교동	39	0	14	39	15	68	25	43	61	7	11.48
	126	선원동	29	16	10	13	1	24	10	14	46	-22	-47.83
	127	소호동	49	10	11	39	2	52	18	34	43	9	20.93
	128	신기동	45	8	9	37	5	51	19	32	59	-8	-13.56
	129	울 촌	10	3		7	1	8	6	2	4	4	100.00
중남부	130	고 흥	9	1	2	8	9	19	9	10	23	-4	-17.39
	131	녹 동	10	0	5	10	1	16	11	5	18	-2	-11.11
	132	도 화	6	0	1	5		6	3	3	4	2	50.00
	133	소록도	1	1	1			1	1		2	-1	-50.00
	134	대 덕	2	0	1	2	1	4		4	3	1	33.33
	135	장 흥	40	16	5	24	1	30	21	9	50	-20	-40.00
	136	별 교	9	0		9	8	17	9	8	21	-4	-19.05
	137	보 성	12	0	8	12	6	26	10	16	26		
계			4,746	1,161	1,425	3,087	515	5,027	2,182	2,845	5,419	-392	-7.23

최근 10년간 세례 현황

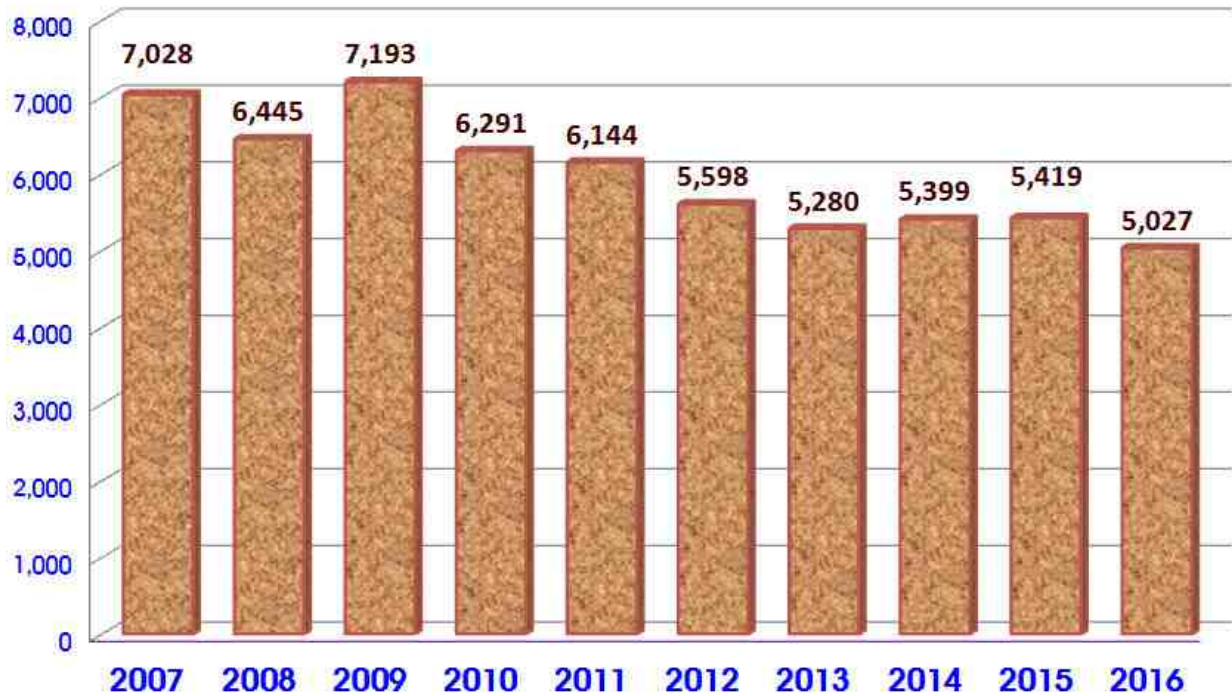

영세자 남·여 현황

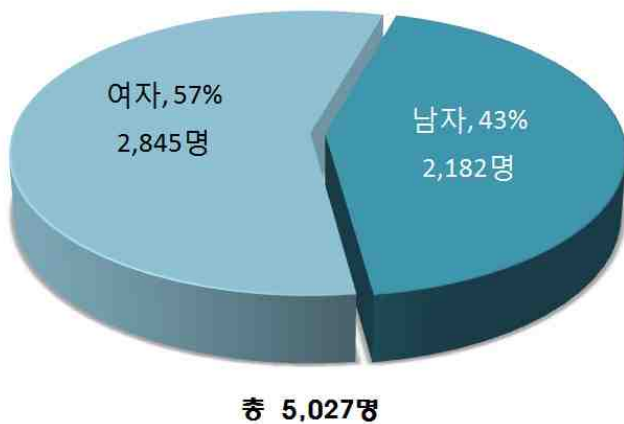

영세자 현황

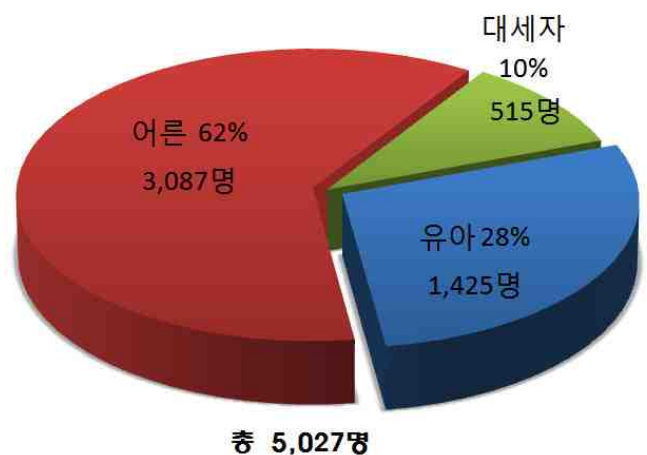

영세자 연령별 현황

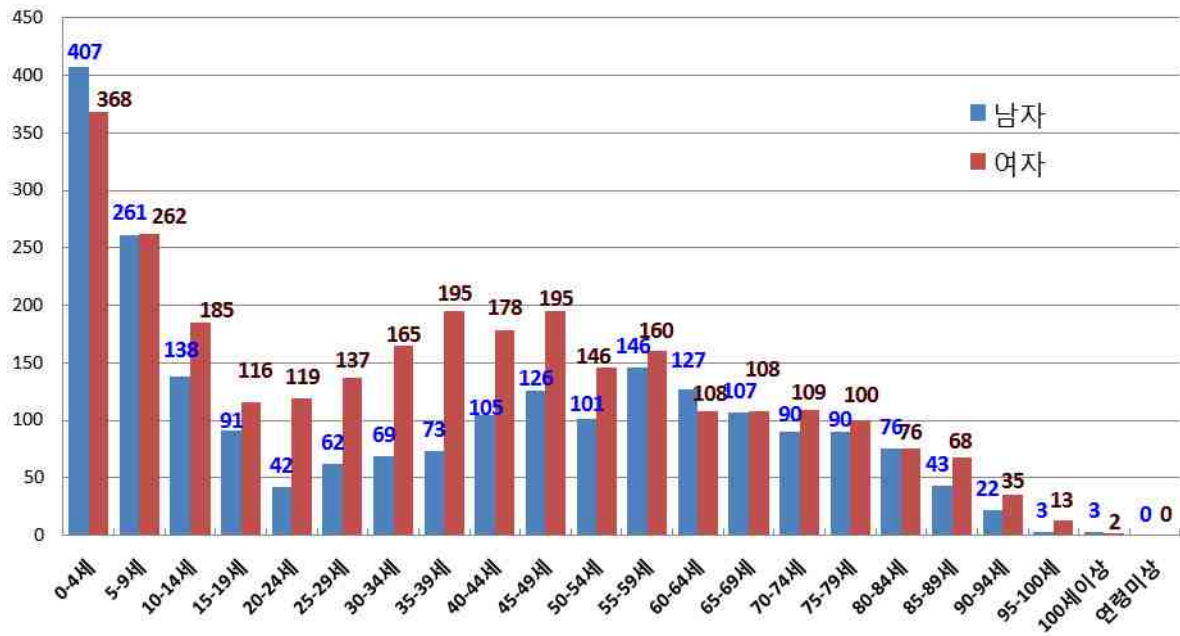

최근 10년간 냉담교우 · 행불자 현황



(1) 영세자 연령별 구분 (남자)

지구	번호	본당명	0-4세	5-9세	10-14세	15-19세	20-24세	25-29세	30-34세	35-39세	40-44세	45-49세	50-54세	55-59세	60-64세	65-69세	70-74세	75-79세	80-84세	85-89세	90-94세	95-99세	100세 이상	연령 미상	계
광주광산 1	1	비아동	3			1				1	3	3		1	2	1	1	1	2						19
	2	신창동	7	3	2	3		1		1	1	1	1	4	2										26
	3	쌍암동	5	8	2	1	2		1		3	1	2	2	1	1		2	1	1					33
	4	임곡동								1					1		1	1							4
	5	장덕동	4	12	3					2	6	4	2		1	1	1	1	1						38
	6	하남동	9	6					1																16
	7	사거리	1	1	1	1							1	1											6
	8	사 창			1							1			1			1							4
	9	장 성	4	1	2								1	1	2	3		1							15
광주광산 2	10	신 동	3	1						1		1			1		1		2	1	1				12
	11	우산동						1		1			1	2	1						1				7
	12	운남동	6	5	3	1		1		1		5	6			1	2	1	2			1			34
	13	원 동	2	1		1						2	2	2			4	1	3		1				19
	14	월곡동	3	2		1		1	1	2	2	2	1			2	2						1		20
	15	평 동																	1						1
	16	염 산		1										2		2	1								6
	17	영 광	4	1					1	1	1	1		2		1		1							13
	18	홍 농	4						1				2	3							1				11
광주남부	19	노대동	8	3						1	1	1	1				1								16
	20	방림동	4	6	2	2			1	1	1		1	1	1	2	1	1	2	1					27
	21	봉선동	9	6	1	2	1		2	1	2	3	3	2	2		1		1						36
	22	봉선유안						1					2						1						4
	23	봉선2동	3	7	7				1						1										19
	24	월산동	3	2						2						1	1	2	1	1					13
	25	주월동	3		1							2	1	1	3						1				12
	26	진월동		4				1	1				4	2	1	1		3	1						18
	27	효덕동	4	4							1	3	1	1			1	1		1					17
광주동부	28	계림동	8	3	2	1				1	1		1		1		1	2	1						22
	29	남 동	3				2	2	1	1	2	1	1	1		2	2		1						19
	30	산수동	2	2			1	1		2	1	3	1	2	4	1	2	2	4		1				29
	31	지산동	2	1	1			1	1			1		2		1	3		4	2					19
	32	학운동	7	2				2	1		2		2	2	1	2	1	1			1				24
	33	호남동	3	2				1	1	1		2	1	4	1	2			1	1					20
	34	능 주			1			1						1	1	1		1							6
	35	화 순	3	2		1	1				1	1		1	3	2	2	2		1					20
	36	문흥동	6	1	1		1	3	1		1	3	1	4	2	2	1	2	1	1	1				32
광주북부 1	37	본촌동	3	2					1		1		2		1	1				1					12
	38	서산동	9		1	2	2	2		1	1		1	1	1	1		2	1	1					26
	39	양산동	3	2	4				3	2	3	3	1		2	1		1	1		1				27
	40	오치동	1	4	4		1	1		1	1	1	1	3	3	1	2	1	3	1					29
	41	곡 성	2		1						1				2		1	1							8
	42	옥 과								1															1
	43	담 양	2	4				1				2			1			2							12
	44	대 치											1					1	2						4
	45	창 평						1			1			1		2			1						6

지구	번호	본당명	0-4세	5-9세	10-14세	15-19세	20-24세	25-29세	30-34세	35-39세	40-44세	45-49세	50-54세	55-59세	60-64세	65-69세	70-74세	75-79세	80-84세	85-89세	90-94세	95-99세	100세 이상	연령 미상	계
광주북부2	46	임 동	7	8	1	2	1	3	3	3	1		2		5	3	1	1	1	1	2				45
	47	북 동	4	5	3			1		1	2	5	1	3	3	6	3	2		2					41
	48	동림동	3	1							1	2		1	2	1	4	2							17
	49	두암동	1	2		2					1	2	1		2	5	1	3	2	1					23
	50	삼각동	5	11	11	41	2	2	3	4	2	7	4	6		2	1	1							102
	51	용봉동	7	5		2	1	2	1	3	2	2		3	3		3	1	4						39
	52	운암동	17	5	3		3	2	1	2	4	6	1	3	3		1	3	1		1				56
	53	중흥동	2	1	2						3	2	1	2	1		1		2	1	1				19
광주서부	54	광천동	3						2	1				1	1	3	2		1	1					15
	55	금호동	9	7	1	3	3	1	1	1	3	1	1	4	4	1	1	1			1				43
	56	금호2동	7	7	2	1			1	1	3	2	2	2	1		1								30
	57	농성동	3	2					3	1				2											11
	58	쌍촌동	7	1	2		1						2	1				1							15
	59	염주동	6	2	1	1			2	1				2	3			1							19
	60	유촌동	4	2	2							1			1										10
	61	치평동	11	4	2	1	1	3	2	3	4	2	1		2	1			3						40
	62	풍암동	6	4	5						3	5		5	1			1							30
	63	풍암우리	2	2	2	1			1		2	1	1		1										13
	64	화정1동	3		3	1		1			1			1		2									12
	65	화정3동	1	2	3						1	2	1	1	1		1	1	1						15
	66	화정4동	2												1				1						4
나주함평	67	금 암			1							1			1				1						4
	68	나 주						1	1	1						1	1	1	1						7
	69	남 평		4													2								6
	70	노 안			2																				2
	71	다 시	2	3			2							1	2			1		1					12
	72	빛가람동	2							1	1			2											6
	73	영산포			1	1								1	1	1	1	1	2		1	1			11
	74	학다리		3																					3
	75	함 평												1	2	1	1	1							6
	76	함평하상											2												2
	77	함평호영																							0
목포무안	78	삼학도	2				1						1			1	1								6
	79	옥암동	9	3	2		2	1	3	2	2	1	3	2	1	3		1		1					36
	80	용당동	5	10	2	3	1		1	4	3	3		1		2	2				1		1		39
	81	하 당	4					1	1	1		1	4	1	4		1		1	1	1				21
	82	남 악	1	4	5						4	1	1	2	2							1			21
	83	망 운									1						1								2
	84	몽 탄	1											1	1					1					4
	85	무 안	8	2	1						1		1					2		1					16
	86	일 로	1	1	1	1		1	3		1	2		1	1	3		1							17
	87	청 계			1					1					1			1		1					5
	88	독 천							1						1	1				1					4
	89	삼 호	3			3		1				2			1		1								11
목포신안	90	경 동	3	1				1				1	1	1		1				2					11
	91	대성동	10	6		5	2	1	1	1	3	1	1	1	2	4		5	1		1				45
	92	북교동			1									1		1					1				4

지구	번호	본당명	0-4세	5-9세	10-14세	15-19세	20-24세	25-29세	30-34세	35-39세	40-44세	45-49세	50-54세	55-59세	60-64세	65-69세	70-74세	75-79세	80-84세	85-89세	90-94세	95-99세	100세 이상	연령 미상	계
목포신안	93	산정동											1		1	1									3
	94	연 동	3							1		1	2		2	3	2	1	2	1					18
	95	신안석문			1											1									2
	96	신안인덕																							0
	97	신 의									1														1
	98	압해도																		1					1
	99	자 은																							0
	100	흑 산																		1					1
서남부	101	강 진		1	3									3	1	2		1	2	3					16
	102	신 북																							0
	103	영 압	9	4											1	1			1						16
	104	완 도	4		4					1					1	1	1			1					13
	105	우수영																							0
	106	해 남			2			1	1		2	1	1	5	4	1	2								20
	107	진 도	1									1			1	2	1	1							7
	108	진도진길	2	6	1						1	1	1												12
순천	109	금 당	10		5	3	1	4	2	1		2	3	2	1	1		2							37
	110	매곡동	11	1				3	2	1	5	1	4	5	2		3								38
	111	상 사														1		1	1						3
	112	서 면	1												1										2
	113	연향동	5	3	4				2			1		1		1	1	1							19
	114	저전동	7	1	2		2		1			1	1				3	1			1	1			21
	115	조곡동	6	7	1												1		1						16
	116	조례동	6	6			1	5	4	1	2	2	1	1			1	1					1		32
	117	신 대	3	2	3			1	1		1	1		1											13
	118	광 양		1	1	1	2							2	1		1	1		1					11
	119	광영동	5	3				1		1			1	3				1	1						16
	120	중 동	2	2	1							1	1		1			1	1						10
	121	구 례								1		1		1	2										5
여수	122	동산동				1	1				1	2				2		1	1	1					10
	123	문수동	3	4		1	1				2			7	5	1	2	2	1						29
	124	미평동	1	1	1					2					1										6
	125	서교동	3	3	1		1	1	1	1	1	1	2	2		1	2	2	1	1	1				25
	126	선원동	2	1	1				1	2				1			1		1						10
	127	소호동	3	3	1		1	1		2		4	1	1	1										18
	128	신기동	5	3					1		2	1	1	3		1		2							19
	129	울 촌			1									2		1	1		1						6
중남부	130	고 흥			1						1				1		3	1		2					9
	131	녹 동	3	2	3											2		1							11
	132	도 화	1										1					1							3
	133	소록도	1																						1
	134	대 덕																							0
	135	장 흥	2				1	1	3		1	2	4	1	2	3	1								21
	136	별 교			1									1		3		1	1	2					9
	137	보 성	4							1		1	1		1					1	1				10
계			407	261	138	91	42	62	69	73	105	126	101	146	127	107	90	90	76	43	22	3	3	0	2,182

(2) 영세자 연령별 구분 (여자)

지구	번호	본당명	0-4세	5-9세	10-14세	15-19세	20-24세	25-29세	30-34세	35-39세	40-44세	45-49세	50-54세	55-59세	60-64세	65-69세	70-74세	75-79세	80-84세	85-89세	90-94세	95-99세	100세 이상	연령 미상	계
광주광산 1	1	비아동	1	3	1	1		1		3	6	4	3	4		2	1								30
	2	신창동	9	4	3	1	3		6	4	3	4	4	2	2	1	1								47
	3	쌍암동	7	1	4		2	3	6	2	2	2	1	4	2	2	1		2		2				43
	4	임곡동										1					1	1		1	1				5
	5	장덕동	13	14	6			2	9	13	6	3	3	1	3	1	2	1	1	1		1			80
	6	하남동	8	8	2		1	1	2	1	1		1				1	1		1					28
	7	사거리									1							1	2						4
	8	사 창		2	1										1	1	1	1							7
	9	장 성	3	2	3						2	2	1	1	2	4	2	1			1				24
광주광산 2	10	신 동	5	1	1	1	2		1	2	2	1	1	2		1	1	2							23
	11	우산동	1				3				1	3		2				2	1		1				14
	12	운남동	6	6	2			4	2	6	7	6	2		1	1	1	2	1	1					48
	13	원 동	1		1				1	2	1	1			1	3	3	1	1			1			17
	14	월곡동	5	2	2		3	2	2	4	1	4	1	3	2	3	1	3							38
	15	평 동																							0
	16	염 산	1	1	2		1		1	1					1	1		1		1					11
	17	영 광	3	4					1			1		3	1	2	2	1	1						19
	18	홍 농	3	1			1			1		1		1		2		1							11
광주남부	19	노대동	6	3	3	1		2		1	1	1	1	1	1	2		1	1		1				26
	20	방림동	5	3	1		1	3		1	2	5		1	2	2				1	1				28
	21	봉선동	10	3	1	2	1	6	6	3	1	8	1	3	2	1	1			1					50
	22	봉선유안					1	1	2	1	2	2							1	2					12
	23	봉선2동	3	7	7		1			2	3	5			1			1			1	1			32
	24	월산동	3	2				1	1	3	1	1				1		1		1	1				16
	25	주월동			2			1		1	1		1		1		1	1		2					11
	26	진월동	6	1	2	1	2	1	1	1	2	4	2	1		3	1			2					30
	27	효덕동	1	2	1			2	2	3	2	4		1	1	2			1	1					23
광주동부	28	계림동	4	1	1		1	1	6	1	2	1		2	1		2	2	1						26
	29	남 동	1	1	1	1	5	1	2	4	1	2	2	1	2			1		1					26
	30	산수동	4	3		1	1	3	2	1	4		2	3	3	1	3		1				1		33
	31	지산동	1	1	8	29	4	1			2	1			1										48
	32	학운동	5	5	3		2	4		3	2	1	2	2	2	1	2	1		2	1				38
	33	호남동						1	2	2			1			1	1			1	1				10
	34	능 주	1	2	1				1		1	1	2	1	1	2	2	1	2	1	1				20
	35	화 순	3	3	1		1	1	3		2	4		3		3	1		2						27
	36	문흥동	8	1	1	1	1	3	4	3	3	3	5	1	3	1	8	4		2	1	1			54
광주북부 1	37	본춘동	5	2	10	3		3	2	1	2	1	2			1									32
	38	서산동	2	3	3	1	1	2	5		2	3		2	1		1	1		1					28
	39	양산동	5	9	1	2		2	5	8	4	1		1	1	1	1	1	2			1			45
	40	오치동	7	2		2	2	3	4	2	5	4	4	2	2	2	3		1						45
	41	곡 성	2					2		1	1		1		1			1	1	1					11
	42	옥 과	2																						2
	43	담 양	1	4	2		1		1			1				4	3	4	2	3	1				27
	44	대 치									1	1		2	1	1	1	1		1					9
	45	창 평											1												1

지구	번호	본당명	0-4세	5-9세	10-14세	15-19세	20-24세	25-29세	30-34세	35-39세	40-44세	45-49세	50-54세	55-59세	60-64세	65-69세	70-74세	75-79세	80-84세	85-89세	90-94세	95-99세	100세 이상	연령 미상	계
광주북부 2	46	임 동	8	6	2		1	5	3	6	6	3	4	5	1		3	1	2	1	2				59
	47	북 동	2	1	1	2	5	1	2		2	1	1	3		2	6	1	2	1					33
	48	동림동	3	1	1	1		1	1	1	2	1	2	2			1	4	1		1				23
	49	두암동	3	3	2			1	1	2	2		2	3	2	2	5		1						29
	50	삼각동	7	9	8	5	1	2	4	4	6	11	3	5			1		1	1					68
	51	용봉동	4		2		3	4	1		1	2	6	7	1		1	1	1	2					36
	52	운암동	7	5	3	4	2	4	4	6	1	4	5	7	1	5	2		1	1		1			63
	53	중흥동	5		2	2	1	2		2	2	2	1	2	2	1	1								25
광주서부	54	광천동			1			2	1	1			1	1	1	1		1	1						11
	55	금호동	15	11	9	6				5	3	4	3	2		4		1		2	1	1			67
	56	금호2동	5	15	3			1		7	4	4	6	1	1			1							48
	57	농성동	1					2		1				2	1		1		1	1					10
	58	쌍촌동	10	4	3	2	2	1		2			1	2	1					1	2				31
	59	염주동	8	3			1	1	2	2		1	1	5	1	1	2	2	1						31
	60	유촌동		2	1			3	1	2	1	1	1			2	1								15
	61	치평동	10	7	5	4	5	3	4	3	6	7	5	3		3	1		1	1					68
	62	풍암동	6	7	1				2		3			2	1	2	2	2	1	2					31
	63	풍암운리	3	2	5	3	2	1				2	1	1	1	1			1						23
	64	화정1동	1		1	4		1	3	1	1	1	1	1	1		1		1						18
	65	화정3동			3		2		1		1		1	1	1	1			2	1					14
	66	화정4동	4	3		1		2	2					2	1										15
나주합평	67	금 암	1										1	1				1	2						6
	68	나 주									2	1	1					3	1						8
	69	남 평	3	1																		1			5
	70	노 안			2										1										3
	71	다 시						1				1			2	2		3	3	1					13
	72	빛가람동	1	1	1			2	2		1	1			1						1				11
	73	영산포	1		2				1			1		1			1						1		8
	74	학다리	2	2																					4
	75	합 평					1				2							1		1					5
	76	합평하상															2								2
	77	합평호영											1												1
목포무안	78	삼학도	4		1		1		1		1			1	2	5	2			1					19
	79	옥암동	8	3	5	12	23	2	1	7	2	6	5	1	1			1		2					79
	80	용당동	8	8	3	3			1	8	3	1	3	5	5	1		2		1					52
	81	하 당	3	2	3	3	1	3			5	4		1		1						1			27
	82	남 악	2	4	5	1	1	1	3	7	1	2	1												28
	83	망 운		1																					1
	84	몽 탄																							0
	85	무 안	4	3			2	1		1								1	2	1					15
	86	일 로	1		1	1	1	1					1	2			2			1	1				12
	87	청 계	1													1			1						3
	88	독 천											1				1	1		1		1			5
	89	삼 호	1			1				1		2			1			1							7
목포신안	90	경 동	3				1	3		1				1			1	1	1						12
	91	대성동	5	7	1	2	1			2	3	2	1	2	1		3	2	4	1		1			38
	92	북교동		3									1	1				1		1					7

지구	번호	본당명	0-4세	5-9세	10-14세	15-19세	20-24세	25-29세	30-34세	35-39세	40-44세	45-49세	50-54세	55-59세	60-64세	65-69세	70-74세	75-79세	80-84세	85-89세	90-94세	95-99세	100세 이상	연령 미상	계
목포신안	93	산정동										1	1						1						3
	94	연 동	1		4				1	1		1			3	1		3	1		1				17
	95	신안석문																							0
	96	신안인덕																							0
	97	신 의														1									1
	98	압해도																			1				1
	99	자 은																							0
	100	흑 산														1									1
서남부	101	강 진	1	2				3		2	3	1				1	1	1		2					17
	102	신 북																1							1
	103	영 암	2	1	2			1	1	1		1		2		1			2	1					15
	104	완 도	1	2	1			1	1	2	2		2		3										15
	105	우수영											1	1											2
	106	해 남						1				2		1	2	1				1	1	1			10
	107	진 도	2						1			1	2		1										7
	108	진도진길		1	1			1		1						1	1		3						9
순천	109	금 당	4	2	1	4	2	3	3	5	8	5		4						1					42
	110	매곡동	6				4		4	6		3	1	1			1	1							27
	111	상 사																							0
	112	서 면	1		2			1	2					1					1						8
	113	연향동	3	2	1		2	1	3	1	1	1	1	1	1	1	1								20
	114	저전동	4	1	1	1	2		2		1		1	3	3		2		1	1	1				24
	115	조곡동	3	1				1		2		2	1	2	2			2		1	2				19
	116	조례동	7	4	1	1	1	1	3	2	4	6	5	2	1	1	1			1					41
	117	신 대	2	2	1					1	1	2	1												10
	118	광 양	1	2	2			1			1		2	2	1	1		2							15
	119	광영동	4	4							1		2			2				2					15
여수	120	중 동	4	2			1		3	1	2	2	3	1		1									20
	121	구 례			1				1					2											4
	122	동산동		1				1		1	1	1	1	1	3	1	1	1		1					14
	123	문수동	2	2	1		3	2	9	1		2	3	4	3	2	1	2	3	1	2				43
	124	미평동	2	2	3	1			1	2	1		1	1	1						1				16
	125	서교동	6	2		2	2	2	1	1	4	2	2	2	3	3	4	4	1	1	1				43
	126	선원동	4	3	1				1		1	1	2				1								14
	127	소호동	1		5	2	2	3	3	5	2	4	3	1	1		1				1				34
중남부	128	신기동			1	1	1	4	3	6	2	2	2	1	4		2	1	1			1			32
	129	울 촌		1							1														2
	130	고 흥		2					1				1				1	2	2		1				10
	131	녹 동			1		1			1		2													5
	132	도 화												1	1			1							3
	133	소록도																							0
	134	대 덕		1	1						1									1					4
	135	장 흥	3									1	1	2		1		1							9
계	136	벌 교						1					1				2	3	1						8
	137	보 성	3	1				1					1	1	1			3	3	1	1				16
계			368	262	185	116	119	137	165	195	178	195	146	160	108	108	109	100	76	68	35	13	2	0	2,845

2. 혼 인

지구	번호	본 당 명	성사혼	관면혼	계	관면혼율 (%)	단순 유효화혼	근본 유효화혼	바오로 특전혼	혼종혼	혼인무효 판결
광주 광산 1	1	비아동	1	3	4	75.00	1				
	2	신창동	4	11	15	73.33	7				
	3	쌍암동	4	11	15	73.33	8				
	4	임곡동	0	1	1	100.00					1
	5	장덕동	2	11	13	84.62	7				
	6	하남동	2	6	8	75.00	6				
	7	사거리	0	4	4	100.00					
	8	사 창	1	1	2	50.00		1			
	9	장 성	0	5	5	100.00	2				
광주 광산 2	10	신 동	1	6	7	85.71					
	11	우산동	0	5	5	100.00	5				
	12	운남동	4	11	15	73.33	5				
	13	원 동	2	6	8	75.00	1				
	14	월곡동	2	5	7	71.43	1				
	15	평 동	0	0	0						
	16	염 산	0	2	2	100.00					
	17	영 광	6	2	8	25.00	2		2		
	18	홍 농	1	0	1	0.00					
광주 남부	19	노대동	4	7	11	63.64	4				
	20	방림동	2	8	10	80.00	8				
	21	봉선동	6	13	19	68.42	3		2		
	22	봉선유안	1	1	2	50.00					
	23	봉선2동	4	9	13	69.23	2				
	24	월산동	2	5	7	71.43	1				
	25	주월동	1	6	7	85.71					
	26	진월동	4	11	15	73.33					
	27	효덕동	1	1	2	50.00	1				
광주 동부	28	계림동	2	3	5	60.00					
	29	남 동	3	4	7	57.14	1				
	30	산수동	5	5	10	50.00	1				
	31	지산동	4	5	9	55.56	5				
	32	학운동	3	7	10	70.00	4				
	33	호남동	0	1	1	100.00		1			
	34	능 주	0	0	0						
	35	화 순	1	5	6	83.33	5				
광주 북부 1	36	문흥동	1	9	10	90.00	2	1			
	37	본촌동	1	8	9	88.89	9				
	38	서산동	2	8	10	80.00	5				
	39	양산동	5	8	13	61.54	7		1		
	40	오치동	1	9	10	90.00	2				2
	41	곡 성	0	3	3	100.00					
	42	옥 과	0	1	1	100.00					
	43	담 양	2	3	5	60.00					
	44	대 치	3	3	6	50.00	6				
	45	창 평	0	3	3	100.00	1				

지구	번호	본 당명	성사혼	관면혼	계	관면혼율 (%)	단순 유효화혼	근본 유효화혼	바오로 특전혼	혼중혼	혼인무효 판결
광주 북부 2	46	임 동	6	6	12	50.00			2		
	47	북 동	1	4	5	80.00					
	48	동림동	2	2	4	50.00				2	
	49	두암동	3	7	10	70.00	4				
	50	삼각동	3	6	9	66.67			1		
	51	용봉동	5	12	17	70.59	9		1		
	52	운암동	9	19	28	67.86	11		4		
	53	중흥동	2	1	3	33.33					
광주 서부	54	광천동	2	5	7	71.43	2		1		
	55	금호동	1	16	17	94.12	5	1			
	56	금호2동	1	7	8	87.50	0				
	57	농성동	3	2	5	40.00	0				1
	58	쌍촌동	5	10	15	66.67	4				
	59	염주동	11	13	24	54.17	8		1		
	60	유촌동	0	2	2	100.00	2				
	61	치평동	5	12	17	70.59	4				
	62	풍암동	4	7	11	63.64	6				
	63	풍암운리	2	0	2	0.00					
	64	화정1동	0	4	4	100.00	3				
	65	화정3동	2	2	4	50.00	0				
	66	화정4동	2	8	10	80.00	8				
나주 함평	67	금 암	1	2	3	66.67	1	1			2
	68	나 주	0	0	0						
	69	남 평	0	0	0						
	70	노 안	0	2	2	100.00					
	71	다 시	0	1	1	100.00					
	72	빛가람동	1	3	4	75.00	3				
	73	영산포	0	0	0						
	74	학다리	0	1	1	100.00					
	75	함 평	1	3	4	75.00			1		
	76	함평하상	1	0	1	0.00					
	77	함평호영	0	0	0						
목포 무안	78	삼학도	0	1	1	100.00	1				
	79	옥암동	3	21	24	87.50	24				
	80	용당동	3	12	15	80.00	6		4		
	81	하 당	2	6	8	75.00			1		
	82	남 악	3	7	10	70.00	8		2		
	83	망 운	1	4	5	80.00	4				
	84	몽 탄	0	0	0						
	85	무 안	0	5	5	100.00	2				
	86	일 로	3	1	4	25.00	2		1		
	87	청 계	1	1	2	50.00					
	88	독 천	2	0	2	0.00			1		
	89	삼 호	0	3	3	100.00					
목포 신안	90	경 동	0	1	1	100.00					
	91	대성동	3	15	18	83.33	12	3			
	92	북교동	1	4	5	80.00	1				

지구	번호	본당명	성사혼	관면혼	계	관면혼율 (%)	단순 유효화혼	근본 유효화혼	바로 특전혼	혼종혼	혼인무효 판결
목포 신안	93	산정동	0	1	1	100.00					
	94	연 동	0	4	4	100.00	1				
	95	신안석문	0	0	0						
	96	신안인덕	3	0	3	0.00			3		
	97	신 의	0	0	0						
	98	압해도	0	0	0						
	99	자 은	0	0	0						
	100	흑 산	0	0	0						
서남부	101	강 진	0	6	6	100.00	5		1		
	102	신 북	0	0	0						
	103	영 암	0	3	3	100.00	3				
	104	완 도	1	2	3	66.67					2
	105	우수영	0	0	0						
	106	해 남	0	2	2	100.00					
	107	진 도	0	4	4	100.00					
	108	진도진길	1	1	2	50.00	1				
순천	109	금 당	1	8	9	88.89	8	1			
	110	매곡동	5	8	13	61.54			2		
	111	상 사	0	0	0						
	112	서 면	0	4	4	100.00					
	113	연향동	2	10	12	83.33	4				1
	114	저전동	1	9	10	90.00	10				
	115	조곡동	1	1	2	50.00					
	116	조례동	2	10	12	83.33	10				
	117	신 대	0	3	3	100.00	3				
	118	광 양	2	4	6	66.67	4				
	119	광영동	1	9	10	90.00					
	120	중 동	1	7	8	87.50	8				
	121	구 례	0	1	1	100.00	1				
여수	122	동산동	0	3	3	100.00	1				1
	123	문수동	3	5	8	62.50	5		1		
	124	미평동	1	1	2	50.00					
	125	서교동	3	6	9	66.67	1				
	126	선원동	2	4	6	66.67	3				
	127	소호동	1	2	3	66.67	2				
	128	신기동	5	7	12	58.33	3				
	129	울 촌	0	1	1	100.00					
중남부	130	고 흥	2	1	3	33.33	1				
	131	녹 동	1	0	1	0.00					
	132	도 화	1	0	1	0.00					
	133	소록도	0	0	0						
	134	대 덕	0	0	0						
	135	장 흥	1	1	2	50.00			1		
	136	벌 교	0	0	0		2				
	137	보 성	0	1	1	100.00	1				
계			224	603	827	72.91	319	9	33	2	10

3. 기타 / 견진·병자성사·첫영성체·고해성사 등

지구	번호	본당명	견진자	병자성사	첫영성체	영성체	고해성사	판공성사		냉담교우		주일미사 참석자
								부활	성탄	주소확인	거주미상	
광주 광산 1	1	비아동	62	15	9	32,132	769	545	510	318	781	470
	2	신창동		13	17	51,000	2,050	247	388	848	228	685
	3	쌍암동		13	28	80,000	3,460	459	777	1,065	606	1,100
	4	임곡동		2	1	10,400	450	60	70	183	49	120
	5	장덕동	57	6	30	35,000	796	439	435	277	128	588
	6	하남동		4	15	20,200	1,820	204	172	214	111	370
	7	사거리		3		9,300	755	117	121	240	135	140
	8	사 창			11	4,968	299	59	64	125	161	96
	9	장 성		14	12	51,000	1,196	424	472	492	978	550
광주 광산 2	10	신 동	89	7	23	52,600	2,136	470	574	770	892	585
	11	우산동		5		14,854	398	154	128	394	211	249
	12	운남동	87	7	30	45,592	2,387	657	690	1,346	1,308	917
	13	원 동	63	11	8	58,000	1,596	374	387	1,059	575	650
	14	월곡동		10	21	61,150	1,547	266	381	477	1,711	800
	15	평 동				8,320	657	120	121	242	127	130
	16	염 산		6		10,276	332	72	83	97	42	87
	17	영 광		1	12	18,480	1,104	210	206	380	177	290
	18	홍 농	34	1		13,120	342	91	35	140	365	135
광주 남부	19	노대동		11	14	29,200	2,099	463	440	371	203	583
	20	방림동	90	27	17	71,000	1,846	680	693	542	2,047	885
	21	봉선동		8	10	76,835	2,597	580	587	622	1,856	827
	22	봉선유안	52	6	6	27,000	1,678	471	460	997	986	403
	23	봉선2동		5	36	42,000	984	314	315	342	231	508
	24	월산동		6		31,500	852	176	176	990	7	413
	25	주월동		5	10	42,000	1,095	302	495	782	1,081	480
	26	진월동		16	12	43,897	1,470	323	466	1,196	1,349	836
	27	효덕동		3	9	55,000	2,003	446	430	182	341	545
광주 동부	28	계림동		11	34	55,000	1,600	402	420	1,178	2,211	550
	29	남 동		10	7	25,220	968	297	330	593	2,287	485
	30	산수동		13	9	72,000	1,683	587	596	1,616	1,087	870
	31	지산동		9	14	37,500	2,300	323	356	1,455	956	430
	32	학운동	73	96	9	84,000	5,000	804	854	1,827	955	963
	33	호남동		8	3	30,000	770	205	204	51	1,220	430
	34	능 주		30	3	7,700	550	128	127	84	133	150
	35	화 순		9	10	50,900	1,165	391	374	734	1,002	690
광주 북부 1	36	문흥동		16	17	100,000	2,700	-	1,000	1,564	2,388	1,200
	37	본촌동			15	40,394	1,173	334	359	635	461	440
	38	서산동	73	5	8	37,460	1,246	384	354	527	805	480
	39	양산동		11	15	4,200	1,243	481	563	1,065	465	690
	40	오치동	97	10	20	82,576	3,171	622	862	1,761	1,126	1,010
	41	곡 성		8	3	15,850	520	240	232	553	194	170
	42	옥 과		1		5,742	156	77	77	163	153	82
	43	담 양		6	4	21,950	842	221	221	396	641	329
	44	대 치		4		16,589	487	119	128	454	57	170
	45	창 평			1	10	470	208	218	74	138	172

지구	번호	본당명	견진자	병자성사	첫영성체	영성체	고해성사	판공성사		냉담교우		주일미사 참석자
								부활	성탄	주소확인	거주미상	
광주 북부 2	46	임 동		13	10	60,000	2,500	397	425	680	1,807	650
	47	북 동	61	11		28,000	1,250	324	275	288	1,368	470
	48	동림동		6	9	55,400	1,950	427	444	298	292	600
	49	두암동		6	14	77,500	2,610	367	388	578	1,133	800
	50	삼각동	10	10	53	65,600	1,867	504	567	2,791	465	883
	51	용봉동	54	18	15	72,000	2,017	833	655	1,303	1,217	973
	52	운암동		19	23	104,000	3,400	1,023	1,140	1,704	2,763	1,205
	53	중흥동		20	20	58,500	1,319	553	678	506	1,833	670
광주 서부	54	광천동	22	14	3	40,000	1,201	331	390	273	730	426
	55	금호동	33	23	20	84,000	3,438	605	649	729	532	937
	56	금호2동		7	36	37,130	3,630	610	668	1,055	326	581
	57	농성동	34	4		52,344	1,769	464	530	1,276	1,901	551
	58	쌍촌동	85	14	7	70,000	1,774	378	395	2,046	1,926	730
	59	염주동	132	11	8	110,000	1,803	619	714	888	1,493	948
	60	유촌동	0	3	14	53,040	734	272	310	224	115	265
	61	치평동	1	4	30	63,284	1,300	584	643	371	1,784	837
	62	풍암동	145	6	25	66,000	2,300	437	512	1,723	580	890
	63	풍암운리		1	3	14,100	410	31	104	299	45	170
	64	화정1동		6	6	19,200	480	289	282	422	23	325
	65	화정3동		5	5	27,080	316	119	213	451	639	367
	66	화정4동		10		36,000	875	251	271	556	842	461
나주 함평	67	금 압	2	2	2	9,814	726	146	140	418		180
	68	나 주		8		560	1,200	382	356	1,404	448	548
	69	남 평		5		11,862	597	167	96	99	25	157
	70	노 안		3	2	31,500	480	155	160	520		95
	71	다 시		2	2	21,160	2,100	185	95	204	115	140
	72	빛가람동		1	6	16,640	598	69	165	60	3	188
	73	영산포	1	11	3	26,121	1,480	166	226	481	170	290
	74	학다리		6	1	13,260	709	105	125	168	284	130
	75	함 평		12		29,500	901	180	221	713	518	365
	76	함평하상		7		9,300	316	96	70	185	126	120
	77	함평호영		4		10,000	390	159	172	92	153	110
목포 무안	78	삼학도		15		24,500	1,240	372	393	504	659	456
	79	옥암동	104	2	20	92,440	2,803	654	898	2,919	623	1,230
	80	용당동		11	20	69,000	2,000	496	532	685	2,039	900
	81	하 당		6	23	71,000	2,124	580	655	1,268	1,751	787
	82	남 악	46	3	34	33,102	1,405	326	331	183	60	461
	83	망 운		1	1	12,182	430	220	210	181	24	160
	84	몽 탄				5,200	315	2	64	313	264	100
	85	무 안		8	8	29,700	2,700	393	302	224	1,312	351
	86	일 로	41	16	7	33,500	1,500	378	440	861	373	402
	87	청 계		7	4	18,000	407	110	140	235	277	210
	88	독 천	2	5		5,913	494	183	147	77	281	115
	89	삼 호			7	9,374	268	49	74	182	207	146
목포 신안	90	경 동		14	12	33,000	12	6	319	890	624	360
	91	대성동	51	135	21	88,700	2,230	605	803	1,243	951	1,210
	92	북교동	25	10	2	30,160	1,490	312	340	626	1,021	360

지구	번호	본당명	견진자	병자성사	첫영성체	영성체	고해성사	판공성사		냉담교우		주일미사 참석자
								부활	성탄	주소확인	거주미상	
목포 신안	93	산정동		7		21,139	740	66	194	511	220	274
	94	연 동	29	11	4	42,000	1,650	421	400	1,253	555	530
	95	신안석문		2	1	12,780	400	134	0	338	171	170
	96	신안인덕	4	2		5,238	298	70	81	35	44	98
	97	신 의				5,876	203	95	103	186	217	87
	98	압해도		2		6,180	566	145	138	304	147	119
	99	자 은				7,560	250	75	77	272	206	105
	100	흑 산		3	1	6,648	486	75	78	550	190	82
서 남 부	101	강 진	18	35	9	34,000	1,323	390	420	1,048	1,314	410
	102	신 북		3		7,950	450	90	95	55	25	95
	103	영 암		8	4	31,200	470	260	290	564	642	321
	104	완 도	64	3	11	26,140	1,924	327	379	583	977	280
	105	우수영		3		14,350	151	197	214	295	81	201
	106	해 남		3		15,500	1,020	107	0	409	994	400
	107	진 도		10		18,512	679	144	174	329	1,086	257
	108	진도진길		5	8	8,078	355	90	66	334	220	130
순천	109	금 당		6	14	41,850	1,009	260	349	1,307	1,036	603
	110	매곡동		10	6	50,000	3,000	694	526	691	1,303	690
	111	상 사				7,674	230	68	54	53	63	85
	112	서 면	20	3	4	9,840	437	172	169	118	25	124
	113	연향동		5	6	70,000	4,200	786	400	1028	661	670
	114	저전동		12	8	65,650	978	2	539	370	1499	710
	115	조곡동		6	5	32,000	1,133	350	390	801	1,121	490
	116	조례동			25	40,550	1,050	43	374	564	217	493
	117	신 대			20	14,664	366	62	128	91	1	150
	118	광 양		3	5	38,140	2,104	580	517	1,052	407	509
	119	광영동		1	11	42,434	921	0	308	698	1,068	460
	120	중 동		1	12	29,150	660	192	182	814	473	385
여수	121	구 레		9	12	21,601	624	170	210	244	502	263
	122	동산동	63	3	1	36,000	52	241	422	693	663	370
	123	문수동		7	10	75,000	3,400	529	443	587	189	720
	124	미평동		3	6	16,720	1,114	284	330	259	244	257
	125	서교동	110	8		44,040	2,337	739	734	432	599	600
	126	선원동		3	6	34,250	2,394	422	147	232	1,861	475
	127	소호동		4	14	27,800	1,472	380	324	255	356	374
	128	신기동		7	2	44,200	799	423	468	449	382	532
	129	울 촌		3	1	9,610	305	98	79	171	55	115
중 남 부	130	고 흥		3	4	14,590	610	173	150	415	100	188
	131	녹 동		21	5	1,800	1,016	284	332	620	227	220
	132	도 화		3	2	5,856	197	69	70	41	65	68
	133	소록도		10		23,920	865	127	120	7	53	137
	134	대 덕		1	1	4,545	156	60	42	30	23	87
	135	장 흥		8	7	23,833	857	162	162	717	247	266
	136	별 교		3	2	19,000	662	149	171	361	441	278
	137	보 성		6	6	20,500	1,217	385	362	623	83	320
계			1,934	1,203	1,212	4,680,508	171,188	41,050	45,889	83,406	88,140	60,261

관광성사·냉담교우·주일미사 참여자 비율

지구	번호	본당명	부활 관광성사			성탄 관광성사			냉담 교우					주일미사	
			대상자	받은 신자수	%	대상자	받은 신자수	%	총신자수	주소 확인	%	거주 미상	%	총수	%
광주 광산 1	1	비아동	2,067	545	26.37	2,079	510	24.53	3,216	318	9.89	781	24.28	470	14.61
	2	신창동	2,190	247	11.28	2,198	388	17.65	2,734	848	31.02	228	8.34	685	25.05
	3	쌍암동	459	459	100.00	3,899	777	19.93	4,764	1,065	22.36	606	12.72	1,100	23.09
	4	임곡동	557	60	10.77	577	70	12.13	557	183	32.85	49	8.80	120	21.54
	5	장덕동	1,823	439	24.08	1,869	435	23.27	2,319	277	11.94	128	5.52	588	25.36
	6	하남동	1,072	204	19.03	1,177	172	14.61	1,566	214	13.67	111	7.09	370	23.63
	7	사거리	205	117	57.07	208	121	58.17	589	240	40.75	135	22.92	140	23.77
	8	사 창	215	59	27.44	221	64	28.96	547	125	22.85	161	29.43	96	17.55
	9	장 성	1,246	424	34.03	1,294	472	36.48	2,962	492	16.61	978	33.02	550	18.57
광주 광산 2	10	신 동	1,474	470	31.89	1,474	574	38.94	3,502	770	21.99	892	25.47	585	16.70
	11	우산동	1,765	154	8.73	1,757	128	7.29	1,765	394	22.32	211	11.95	249	14.11
	12	운남동	2,503	657	26.25	2,569	690	26.86	4,563	1,346	29.50	1,308	28.67	917	20.10
	13	원 동	2,939	374	12.73	2,968	387	13.04	4,264	1,059	24.84	575	13.48	650	15.24
	14	월곡동	2,708	266	9.82	2,382	381	15.99	5,193	477	9.19	1,711	32.95	800	15.41
	15	평 동	329	120	36.47	334	121	36.23	725	242	33.38	127	17.52	130	17.93
	16	염 산	160	72	45.00	144	83	57.64	400	97	24.25	42	10.50	87	21.75
	17	영 광	915	210	22.95	926	206	22.25	1,550	380	24.52	177	11.42	290	18.71
	18	홍 농	420	91	21.67	430	35	8.14	912	140	15.35	365	40.02	135	14.80
광주 남부	19	노대동	1,644	463	28.16	1,721	440	25.57	2,279	371	16.28	203	8.91	583	25.58
	20	방림동	2,542	680	26.75	2,499	693	27.73	5,204	542	10.42	2,047	39.34	885	17.01
	21	봉선동	2,789	580	20.80	2,842	587	20.65	5,249	622	11.85	1,856	35.36	827	15.76
	22	봉선유안	1,715	471	27.46	1,763	460	26.09	3,020	997	33.01	986	32.65	403	13.34
	23	봉선2동	1,887	314	16.64	1,943	315	16.21	2,587	342	13.22	231	8.93	508	19.64
	24	월산동	736	176	23.91	756	176	23.28	4,342	990	22.80	7	0.16	413	9.51
	25	주월동	1,606	302	18.80	1,655	495	29.91	3,300	782	23.70	1,081	32.76	480	14.55
	26	진월동	4,336	323	7.45	4,357	466	10.70	5,553	1,196	21.54	1,349	24.29	836	15.05
	27	효덕동	1,445	446	30.87	1,467	430	29.31	2,025	182	8.99	341	16.84	545	26.91
광주 동부	28	계림동	1,556	402	25.84	1,453	420	28.91	3,939	1,178	29.91	2,211	56.13	550	13.96
	29	남 동	1,480	297	20.07	1,686	330	19.57	4,394	593	13.50	2,287	52.05	485	11.04
	30	산수동	2,918	587	20.12	2,561	596	23.27	4,569	1,616	35.37	1,087	23.79	870	19.04
	31	지산동	1,230	323	26.26	1,262	356	28.21	4,424	1,455	32.89	956	21.61	430	9.72
	32	학운동	3,318	804	24.23	3,375	854	25.30	5,721	1,827	31.93	955	16.69	963	16.83
	33	호남동	1,233	205	16.63	1,230	204	16.59	2,594	51	1.97	1,220	47.03	430	16.58
	34	능 주	337	128	37.98	347	127	36.60	550	84	15.27	133	24.18	150	27.27
	35	화 순	2,044	391	19.13	1,428	374	26.19	3,630	734	20.22	1,002	27.60	690	19.01
	36	문홍동				4,736	1,000	21.11	7,124	1,564	21.95	2,388	33.52	1,200	16.84
광주 북부 1	37	본촌동	1,359	334	24.58	1,385	359	25.92	2,258	635	28.12	461	20.42	440	19.49
	38	서산동	2,567	384	14.96	1,997	354	17.73	3,676	527	14.34	805	21.90	480	13.06
	39	양산동	2,673	481	17.99	2,741	563	20.54	4,283	1,065	24.87	465	10.86	690	16.11
	40	오치동	3,976	622	15.64	3,982	862	21.65	6,524	1,761	26.99	1,126	17.26	1,010	15.48
	41	곡 성	690	240	34.78	790	232	29.37	1,217	553	45.44	194	15.94	170	13.97
	42	옥 과	134	77	57.46	134	77	57.46	450	163	36.22	153	34.00	82	18.22
	43	담 양	942	221	23.46	925	221	23.89	1,943	396	20.38	641	32.99	329	16.93
	44	대 치	440	119	27.05	460	128	27.83	744	454	61.02	57	7.66	170	22.85
	45	창 평	371	208	56.06	412	218	52.91	645	74	11.47	138	21.40	172	26.67

지구	번호	본당명	부활 판공성사			성탄 판공성사			냉담 교우					주일미사	
			대상자	받은 신자수	%	대상자	받은 신자수	%	총신자수	주소 확인	%	거주 미상	%	총수	%
광주 북부 2	46	임 동	2,622	397	15.14	2,633	425	16.14	5,002	680	13.59	1,807	36.13	650	12.99
	47	북 동	1,954	324	16.58	2,004	275	13.72	4,149	288	6.94	1,368	32.97	470	11.33
	48	동림동	2,371	427	18.01	2,407	444	18.45	3,912	298	7.62	292	7.46	600	15.34
	49	두암동	2,740	367	13.39	2,753	388	14.09	4,960	578	11.65	1,133	22.84	800	16.13
	50	삼각동	3,087	504	16.33	3,127	567	18.13	5,107	2,791	54.65	465	9.11	883	17.29
	51	용봉동	2,886	833	28.86	2,813	655	23.28	4,763	1,303	27.36	1,217	25.55	973	20.43
	52	운암동	4,117	1,023	24.85	4,588	1,140	24.85	8,257	1,704	20.64	2,763	33.46	1,205	14.59
	53	중흥동	1,865	553	29.65	1,912	678	35.46	4,134	506	12.24	1,833	44.34	670	16.21
광주 서부	54	광천동	1,425	331	23.23	1,311	390	29.75	2,453	273	11.13	730	29.76	426	17.37
	55	금호동	3,157	605	19.16	3,187	649	20.36	4,078	729	17.88	532	13.05	937	22.98
	56	금호2동	1,747	610	34.92	1,806	668	36.99	3,544	1,055	29.77	326	9.20	581	16.39
	57	농성동	1,777	464	26.11	1,893	530	28.00	4,462	1,276	28.60	1,901	42.60	551	12.35
	58	쌍촌동	2,530	378	14.94	2,510	395	15.74	5,237	2,046	39.07	1,926	36.78	730	13.94
	59	염주동	2,546	619	24.31	2,586	714	27.61	4,681	888	18.97	1,493	31.89	948	20.25
	60	유촌동	1,001	272	27.17	1,142	310	27.15	1,502	224	14.91	115	7.66	265	17.64
	61	치평동	4,637	584	12.59	4,783	643	13.44	4,945	371	7.50	1,784	36.08	837	16.93
	62	풍암동	2,877	437	15.19	2,797	512	18.31	4,459	1,723	38.64	580	13.01	890	19.96
	63	풍암운리	854	31	3.63	815	104	12.76	1,050	299	28.48	45	4.29	170	16.19
	64	화정1동	1,269	289	22.77	1,310	282	21.53	1,509	422	27.97	23	1.52	325	21.54
	65	화정3동	1,268	119	9.38	1,246	213	17.09	2,181	451	20.68	639	29.30	367	16.83
66	화정4동	1,889	251	13.29	1,831	271	14.80	3,070	556	18.11	842	27.43	461	15.02	
나주 합평	67	금 암	354	146	41.24	291	140	48.11	729	418	57.34	0	0.00	180	24.69
	68	나 주	3,351	382	11.40	2,469	356	14.42	4,321	1,404	32.49	448	10.37	548	12.68
	69	남 평	691	167	24.17	715	96	13.43	796	99	12.44	25	3.14	157	19.72
	70	노 안	340	155	45.59	340	160	47.06	940	520	55.32	0	0.00	95	10.11
	71	다 시	483	185	38.30	563	95	16.87	716	204	28.49	115	16.06	140	19.55
	72	빛가람동	626	69	11.02	626	165	26.36	626	60	9.58	3	0.48	188	30.03
	73	영산포	502	166	33.07	657	226	34.40	1,388	481	34.65	170	12.25	290	20.89
	74	학다리	561	105	18.72	561	125	22.28	845	168	19.88	284	33.61	130	15.38
	75	합 평	765	180	23.53	815	221	27.12	2,176	713	32.77	518	23.81	365	16.77
	76	합평하상	220	96	43.64	230	70	30.43	658	185	28.12	126	19.15	120	18.24
	77	합평호영	179	159	88.83	182	172	94.51	488	92	18.85	153	31.35	110	22.54
목포 무안	78	삼학도	1,897	372	19.61	1,680	393	23.39	2,951	504	17.08	659	22.33	456	15.45
	79	옥암동	4,963	654	13.18	4,963	898	18.09	6,115	2,919	47.74	623	10.19	1,230	20.11
	80	용당동	2,745	496	18.07	2,290	532	23.23	5,629	685	12.17	2,039	36.22	900	15.99
	81	하 당	2,500	580	23.20	2,510	655	26.10	4,714	1,268	26.90	1,751	37.14	787	16.69
	82	남 악	1,338	326	24.36	1,643	331	20.15	1,750	183	10.46	60	3.43	461	26.34
	83	망 운	318	220	69.18	299	210	70.23	838	181	21.60	24	2.86	160	19.09
	84	몽 탄	229	2	0.87	229	64	27.95	678	313	46.17	264	38.94	100	14.75
	85	무 안	1,105	393	35.57	1,225	302	24.65	2,275	224	9.85	1,312	57.67	351	15.43
	86	일 로	894	378	42.28	923	440	47.67	2,466	861	34.91	373	15.13	402	16.30
	87	청 계	834	110	13.19	836	140	16.75	1,197	235	19.63	277	23.14	210	17.54
	88	독 천	351	183	52.14	351	147	41.88	680	77	11.32	281	41.32	115	16.91
	89	삼 호	435	49	11.26	441	74	16.78	757	182	24.04	207	27.34	146	19.29
목포 신안	90	경 동	6	6	100.00	319	319	100.00	2,661	890	33.45	624	23.45	360	13.53
	91	대성동	3,328	605	18.18	3,843	803	20.90	5,793	1,243	21.46	951	16.42	1,210	20.89
	92	북교동	1,237	312	25.22	1,235	340	27.53	2,925	626	21.40	1,021	34.91	360	12.31

지구	번호	본당명	부활 판공성사			성탄 판공성사			냉담 교우					주일미사	
			대상자	받은 신자수	%	대상자	받은 신자수	%	총신자수	주소 확인	%	거주 미상	%	총수	%
목포 신안	93	산정동	510	66	12.94	503	194	38.57	1,397	511	36.58	220	15.75	274	19.61
	94	연 동	1,039	421	40.52	2,203	400	18.16	4,420	1,253	28.35	555	12.56	530	11.99
	95	신안석문	444	134	30.18	498		0.00	878	338	38.50	171	19.48	170	19.36
	96	신안인덕	405	70	17.28	398	81	20.35	395	35	8.86	64	16.20	98	24.81
	97	신 의	250	95	38.00	250	103	41.20	517	186	35.98	217	41.97	87	16.83
	98	압해도	156	145	92.95	156	138	88.46	688	304	44.19	147	21.37	119	17.30
	99	자 은	425	75	17.65	425	77	18.12	608	272	44.74	206	33.88	105	17.27
	100	흑 산	771	75	9.73	771	78	10.12	1,070	550	51.40	190	17.76	82	7.66
서남부	101	강 진	1,167	390	33.42	1,181	420	35.56	2,772	1,048	37.81	1,314	47.40	410	14.79
	102	신 북	235	90	38.30	235	95	40.43	472	55	11.65	25	5.30	95	20.13
	103	영 압	1,367	260	19.02	1,360	290	21.32	1,527	564	36.94	642	42.04	321	21.02
	104	완 도	618	327	52.91	632	379	59.97	1,840	583	31.68	977	53.10	280	15.22
	105	우수영	1,101	197	17.89	1,101	214	19.44	1,151	295	25.63	81	7.04	201	17.46
	106	해 남	1,003	107	10.67	1,047		0.00	2,809	409	14.56	994	35.39	400	14.24
	107	진 도	518	144	27.80	525	174	33.14	1,672	329	19.68	1,086	64.95	257	15.37
	108	진도진길	508	90	17.72	524	66	12.60	1,040	334	32.12	220	21.15	130	12.50
순천	109	금 당	1,650	260	15.76	1,760	349	19.83	3,856	1,307	33.90	1,036	26.87	603	15.64
	110	매곡동	2,320	694	29.91	2,339	526	22.49	4,596	691	15.03	1,303	28.35	690	15.01
	111	상 사	197	68	34.52	138	54	39.13	333	53	15.92	63	18.92	85	25.53
	112	서 면	367	172	46.87	321	169	52.65	436	118	27.06	25	5.73	124	28.44
	113	연향동	2,407	786	32.65	2,267	400	17.64	3,876	1,028	26.52	661	17.05	670	17.29
	114	저전동	2	2	100.00	1,898	539	28.40	4,244	370	8.72	1,499	35.32	710	16.73
	115	조곡동	1,586	350	22.07	1,305	390	29.89	3,147	801	25.45	1,121	35.62	490	15.57
	116	조례동	1,875	43	2.29	1,908	374	19.60	2,988	564	18.88	217	7.26	493	16.50
	117	신 대	477	62	13.00	570	128	22.46	705	91	12.91	1	0.14	150	21.28
	118	광 양	2,041	580	28.42	2,047	517	25.26	2,847	1,052	36.95	407	14.30	509	17.88
	119	광영동				1,962	308	15.70	3,435	698	20.32	1,068	31.09	460	13.39
	120	중 동	1,381	192	13.90	1,393	182	13.07	2,470	814	32.96	473	19.15	385	15.59
	121	구 례	253	170	67.19	270	210	77.78	1,599	244	15.26	502	31.39	263	16.45
여수	122	동산동	1,285	241	18.75	1,275	422	33.10	2,772	693	25.00	663	23.92	370	13.35
	123	문수동	2,380	529	22.23	2,329	443	19.02	3,616	587	16.23	189	5.23	720	19.91
	124	미평동	1,098	284	25.87	1,102	330	29.95	1,706	259	15.18	244	14.30	257	15.06
	125	서교동	1,835	739	40.27	1,745	734	42.06	3,289	432	13.13	599	18.21	600	18.24
	126	선원동	1,709	422	24.69	1,770	147	8.31	3,846	232	6.03	1,861	48.39	475	12.35
	127	소호동	1,310	380	29.01	1,335	324	24.27	1,851	255	13.78	356	19.23	374	20.21
	128	신기동	1,432	423	29.54	1,201	468	38.97	2,646	449	16.97	382	14.44	532	20.11
	129	울 촌	272	98	36.03	276	79	28.62	604	171	28.31	55	9.11	115	19.04
중남부	130	고 흥	399	173	43.36	687	150	21.83	1,199	415	34.61	100	8.34	188	15.68
	131	녹 동	1,153	284	24.63	1,088	332	30.51	1,738	620	35.67	227	13.06	220	12.66
	132	도 화	97	69	71.13	167	70	41.92	274	41	14.96	65	23.72	68	24.82
	133	소록도	139	127	91.37	138	120	86.96	336	7	2.08	53	15.77	137	40.77
	134	대 덕	289	60	20.76	289	42	14.53	431	30	6.96	23	5.34	87	20.19
	135	장 흥	1,195	162	13.56	1,057	162	15.33	1,672	717	42.88	247	14.77	266	15.91
	136	벌 교	403	149	36.97	430	171	39.77	1,408	361	25.64	441	31.32	278	19.74
	137	보 성	1,155	385	33.33	1,170	362	30.94	1,780	623	35.00	83	4.66	320	17.98
계			189,110	41,050	21.71	202,149	45,889	22.70	359,895	83,406	23.18	88,160	24.50	60,261	16.74

VI. 신자단체 · 주일학교 / 1. 신심 · 사도적 단체

지구	번호	본당명	레지오마리아			포클라레			빈첸시오아바오로외			한국성령새싹봉사자협의회			지속적성체조배협회			성령새싹		
			남	여	계	남	여	계	남	여	계	남	여	계	남	여	계	남	여	계
광주 광산 1	1	비아동	41	69	110				6	4	10									
	2	신창동	25	77	102				4	4	8		2	2					2	2
	3	쌍암동	94	158	252				5	2	7		1	1						
	4	임곡동	6	22	28										1	11	12			
	5	장덕동	33	83	116							1	2	3						
	6	하남동	10	35	45				5	6	11									
	7	사거리	12	16	28															
	8	사 창		12	12															
	9	장 성	27	70	97				4	10	14									
광주 광산 2	10	신 동	38	201	239				18	35	53									
	11	우산동	12	31	43				8	5	13		1	1						
	12	운남동	93	130	223				6	7	13									
	13	원 동	32	102	134				4	6	10									
	14	월곡동	78	53	131															
	15	평 동	1	15	16															
	16	염 산							1	6	7									
	17	영 광	1	2	3				8	1	9									
	18	홍 농	9	14	23															
광주 남부	19	노대동	43	49	92				9	9	18									
	20	방림동	61	117	178															
	21	봉선동	57	65	122				3	4	7					18	18			
	22	봉선유안	25	57	82															
	23	봉선2동	34	56	90															
	24	월산동	22	56	78				7	11	18									
	25	주월동	32	85	117				17	7	24									
	26	진월동	81	142	223															
	27	효덕동	80	119	199				8	8	16									
광주 동부	28	계림동	40	75	115				5	18	23					8	8			
	29	남 동	27	102	129				6	11	17				2	16	18			
	30	산수동	38	102	140				5	9	14									
	31	지산동	30	89	119		8	8	8	6	14		1	1						
	32	학운동	23	65	88				3	5	8	1		1						
	33	호남동	13	57	70				7	2	9									
	34	능 주	10	19	29															
	35	화 순	32	76	108				8	3	11							22	106	128
광주 북부 1	36	문흥동	112	184	296				8	11	19									
	37	본촌동																		
	38	서산동	44	132	176				5	5	10									
	39	양산동	47	90	137				6	9	15									
	40	오치동	64	129	193	1	2	3	5	8	13		3	3						
	41	곡 성	21	50	71															
	42	옥 과	13	18	31															
	43	담 양	12	38	50				3	2	5									
	44	대 치	10	5	15															
	45	창 평	12	23	35				6	13	19									

지구	번호	본당명	레지오마리아			포콜라레			반센시오아비오로회			한국성령새싹봉사자협의회			지속적성체조배협회			성령새싹		
			남	여	계	남	여	계	남	여	계	남	여	계	남	여	계	남	여	계
광주북부 2	46	임 동	50	167	217				11	4	15				7	40	47			
	47	북 동	40	158	198				1	8	9		1	1						
	48	동림동	40	79	119				3	6	9									
	49	두암동	46	132	178				5	8	13									
	50	삼각동	47	74	121															
	51	용봉동	66	125	191				25	61	86		2	2						
	52	운암동	91	211	302				2	4	6									
	53	중흥동	22	80	102				5	2	7				1	30	31			
광주서부	54	광천동	42	68	110				2	3	5		6	6						
	55	금호동	70	156	226				7	7	14	1		1	4	47	51			
	56	금호2동	45	138	183				18	5	23									
	57	농성동	41	128	169				7	12	19									
	58	쌍촌동	42	130	172				11	22	33		1	1	6	151	157			
	59	염주동	61	164	225				3	4	7				3	3	6			
	60	유촌동	11	37	48															
	61	치평동	46	74	120				4	1	5									
	62	풍암동	50	93	143				6	6	12									
	63	풍암우리	35	54	89															
	64	화정1동	18	31	49															
	65	화정3동	13	33	46				1	6	7									
	66	화정4동	35	70	105				7	4	11									
나주함평	67	금 압	1	16	17															
	68	나 주	28	89	117				5	12	17									
	69	남 평	7	18	25		1	1												
	70	노 안																		
	71	다 시	7	25	32															
	72	빛가람동		18	18															
	73	영산포	13	28	41															
	74	학다리	7	32	39															
	75	함 평	12	38	50				4	4	8									
	76	함평하상																		
	77	함평호영																		
목포무안	78	삼학도	46	103	149				8	4	12									
	79	옥암동	44	109	153				9	20	29									
	80	용당동	51	83	134				4	4	8									
	81	하 당	63	127	190				9	3	12									
	82	남 악	26	50	76															
	83	망 운	12	38	50															
	84	몽 탄																		
	85	무 안	32	86	118				3	12	15									
	86	일 로	26	75	101				6	7	13				4	24	28			
	87	청 계	12	44	56				1	8	9									
	88	독 천		6	6															
	89	삼 호	20	25	45															
목포신안	90	경 동	30	96	126				4	3	7	1	3	4						
	91	대성동	86	191	277				15	7	22		5	5		12	12			
	92	북교동	39	36	75		2	2	3	4	7									

지구	번호	본당명	레지오마리아			포클라레			반천시오아바오로회			한국성령채신봉사회협의회			지속적성체조배협회			성령채신		
			남	여	계	남	여	계	남	여	계	남	여	계	남	여	계	남	여	계
목포 신안	93	산정동	19	52	71				3	7	10									
	94	연 동	36	81	117				2	9	11		5	5						
	95	신안석문	5	20	25															
	96	신안인덕		9	9															
	97	신 의																		
	98	압해도																		
	99	자 은																		
	100	흑 산	2	15	17															
서 남 부	101	강 진	27	70	97															
	102	신 북		12	12															
	103	영 압	45	65	110				4	4	8									
	104	완 도	16	56	72															
	105	우수영	2	4	6															
	106	해 남	36	61	97				1	5	6									
	107	진 도	6	31	37				3	7	10									
	108	진도진길																		
순천	109	금 당	77	131	208				54	57	111									
	110	매곡동	48	90	138				4	8	12		11	11						
	111	상 사		14	14															
	112	서 면	8	23	31															
	113	연향동	70	120	190				6	7	13									
	114	저전동	49	178	227				11	10	21	3	3	6	13	97	110			
	115	조곡동	42	65	107				5	3	8									
	116	조례동	12	39	51															
	117	신 대	8	28	36															
	118	광 양	28	151	179				5	8	13	1	4	5						
	119	광영동	45	66	111				4	6	10									
	120	중 동	33	51	84				3	7	10									
	121	구 례	18	54	72															
여수	122	동산동	39	89	128		1	1												
	123	문수동	37	90	127				12		12		1	1						
	124	미평동	15	32	47															
	125	서교동	33	106	139				3	10	13	1	29	30						
	126	선원동	51	81	132				5	5	10	2	6	8	3	15	18			
	127	소호동	23	91	114				4	3	7		8	8						
	128	신기동	47	110	157				8	5	13	2	6	8	7	7	14			
	129	울 촌																		
중 남 부	130	고 흥	5	53	58				3	9	12									
	131	녹 동	2	64	66															
	132	도 화	4	10	14															
	133	소록도	16	23	39															
	134	대 덕		18	18															
	135	장 흥	9	51	60															
	136	별 교	15	55	70															
	137	보 성	12	40	52				4	8	12									
계			3,881	8,929	12,810	1	14	15	517	648	1,165	13	101	114	51	479	530	22	108	130

2. 신앙교육

지구	번호	본당명	꾸르실료			성서사도직			신앙강좌			피 정			혼인강좌			M.E			기타 교육		
			남	여	계	남	여	계	남	여	계	남	여	계	남	여	계	남	여	계	남	여	계
광주 광산 1	1	비아동	3	2	5	4	53	57				18	27	45	3	3	6	3	7	10	86	220	306
	2	신창동		1	1	1	22	23	1	6	7	3	39	42	6	6	12	2	2	4	168	475	643
	3	쌍암동	4	2	6	3	8	11	57	101	158	62	128	190	7	7	14	4	4	8	43	159	202
	4	임곡동										35	65	100							11	25	36
	5	장덕동	2	1	3	1	1	2	5	78	83	13	25	38	3	3	6						
	6	하남동	3	1	4							25	87	112							5	20	25
	7	사거리							7	15	22	253	338	591							6	8	14
	8	사 창							4	18	22	4	9	13	1	2	3				40	56	96
	9	장 성	2	2	4	2	2	4		12	12	19	45	64	3	3	6	4	4	8	340	480	820
광주 광산 2	10	신 동		1	1	5	18	23				2	11	13	3	3	6	1	2	3	104	314	418
	11	우산동										22	41	63	1	1	2						
	12	운남동	6	6	12							1	26	27	7	7	14	3	2	5			
	13	원 동		2	2				70	115	185	25	125	150	2	2	4				56	177	233
	14	월곡동		1	1							1	26	27	7	7	14	3	2	5			
	15	평 동				1	1	2													5	5	10
	16	염 산							5	14	19		1	1	1	1	2						
	17	영 광	1	2	3							4		4				2	2	4	321	432	753
	18	홍 농		1	1																		
광주 남부	19	노대동	2	3	5							40	103	143	5	5	10				171	274	445
	20	방림동	3	4	7				88	120	208		84	84	2	2	4						
	21	봉선동	5	2	7										7	8	15						
	22	봉선유안	5	3	8				100	120	220	15	20	35	4	4	8				200	300	500
	23	봉선2동	2	3	5	7	23	30	85	135	220	241	452	693	2	2	4						
	24	월산동		2	2				26	54	80	21	87	108				1	1	2		1	1
	25	주월동	1		1				84	316	400	12	61	73	6	6	12						
	26	진월동	4	4	8							23	84	107	1	1	2				252	437	689
	27	효덕동	4	3	7	30	40	70				72	99	171	1	1	2	5	5	10			
광주 동부	28	계림동	2	6	8	15	35	50	350	800	1,150	50	180	230	2	2	4	2	2	4	10	100	110
	29	남 동	1	2	3								26	26	3	3	6	3	3	6			
	30	산수동	2	4	6		2	2	348	522	870	26	64	90	5	5	10				2	1	3
	31	지산동	2	3	5				5	10	15	10	33	43	1	1	2	4	4	8	18	30	48
	32	학운동				10	72	82	89	185	274	71	123	194	9	9	18	1	1	2	41	71	112
	33	호남동	3	3	6							10	51	61							150	300	450
	34	능 주		3	3							16	36	52				10	10	20			
	35	화 순										38	29	67							93	105	198
광주 북부 1	36	문흥동	6	4	10							58	127	185	3	3	6				600	1,275	1,875
	37	본촌동	2	5	7	2	39	41	0	2	2	59	109	168	8	8	16	3	3	6	175	381	556
	38	서산동	1	2	3		1	1	140	350	490	40	100	140	3	3	6				420	840	1260
	39	양산동	1	5	6		9	9	8	32	40	14	31	45	4	4	8				5	35	40
	40	오치동	3	5	8	11	63	74	10	55	65	25	65	90	5	5	10	4	4	8	352	608	960
	41	곡 성																			35	80	115
	42	옥 과																					
	43	담 양	2	4	6				48	227	275	7	33	40	1	1	2				6	24	30
	44	대 치	1		1							55	95	150	2	4	6				100	190	290
	45	창 평								9	9	20	80	100							30	153	183

지구	번호	본당명	꾸르실료			성서사도직			신앙강좌			피 정			혼인강좌			M.E			기타 교육		
			남	여	계	남	여	계	남	여	계	남	여	계	남	여	계	남	여	계	남	여	계
광주북부 2	46	임 동	1	1	2										8	7	15				40	120	160
	47	북 동	1	5	6				75	120	195	65	150	215	3	3	6						
	48	동림동				2	35	37				15	250	265	4	4	8	5	5	10	600	1,800	2,400
	49	두암동	3	5	8		8	8	200	400	600				3	3	6	1	1	2			
	50	삼각동	3	3	6	5	489	494	317	437	754	28	39	67	5	5	10				27	44	71
	51	용봉동	3	4	7	32	280	312	450	1,020	1,470	26	142	168	3	3	6	3	3	6	180	260	440
	52	운암동	3	6	9	310	3,308	3,618	29	50	79	118	297	415	28	28	56				650	1,176	1,826
	53	증흥동	4	4	8	14	123	137	23	77	100	38	48	86	3	3	6				132	487	619
광주서부	54	광천동	2	3	5	1	1	2		8	8	6	10	16	4	4	8				170	254	424
	55	금호동	4	6	10	688	2,428	3,116	619	1,061	1,680	172	428	600	7	7	14	1	1	2	19	63	82
	56	금호2동	2	4	6							40	58	98	3	3	6	1	1	2			
	57	농성동		5	5		12	12	11	21	32	49	108	157	4	3	7	3	3	6	382	615	997
	58	쌍촌동	1	1	2	10	59	69				17	58	75	8	8	16	2	2	4	53	182	235
	59	염주동	1		1				11	51	62	45	77	122	16	16	32	1	1	2	25	66	91
	60	유촌동	1	5	6				4	60	64	4	22	26							147	315	462
	61	치평동	1	5	6	30	60	90				48	111	159	5	5	10	3	3	6	32	74	106
	62	풍암동	4	4	8				3	33	36	18	75	93	5	5	10	1	1	2	1	14	15
	63	풍암운리	10	8	18													10	10	20			
	64	화정1동	2	2	4																300	420	720
	65	화정3동		1	1		1	1				21	38	59	2	2	4	3	3	6	262	594	856
	66	화정4동	1	1	2							2	8	10	3	3	6				27	54	81
나주함평	67	금 암										50	75	125									
	68	나 주										180	345	525									
	69	남 평																1	1	2			
	70	노 안																					
	71	다 시																					
	72	빛가람동		1	1							4	28	32									
	73	영산포	1	1	2							7	50	57							12	34	46
	74	학다리																					
	75	함 평													3	3	6						
	76	함평하상		3	3										1	1	2						
	77	함평호영										1	1	2									
목포무안	78	삼학도		1	1		1	1		18	18										38	129	167
	79	옥암동	2	2	4										5	5	10	1	1	2	5		5
	80	용당동	3	3	6		8	8	35	80	115	15	31	46	2	2	4				152	680	832
	81	하 당		2	2	2	8	10				10	33	43	5	5	10	2	2	4			
	82	남 악	3	5	8		1	1	2	42	44	14	14	28				8	8	16			
	83	망 운	1	1	2																		
	84	몽 탄	3	3	6													1	1	2	70	80	150
	85	무 안				6	22	28				60	170	230								5	5
	86	일 로	1	2	3				2	11	13	23	97	120							28	100	128
	87	청 계		3	3										2	2	4	1	1	2			
	88	독 천																					
	89	삼 호		2	2	3	12	15				1	4	5							10	27	37
목포신안	90	경 동		3	3	20	70	90				50	155	205				2	2	4		42	42
	91	대성동	5	2	7	2	2	4	135	520	655	148	212	360							305	710	1,015
	92	북교동	1		1	1	1	2					6	6							311	455	766

지구	번호	본당명	꾸르실료			성서사도직			신앙강좌			피 정			혼인강좌			M.E			기타 교육		
			남	여	계	남	여	계	남	여	계	남	여	계	남	여	계	남	여	계	남	여	계
목포 신안	93	산정동		3	3										1	1	2						
	94	연 동	1	3	4	18	77	95				82	335	417	1	1	2				31	150	181
	95	신안석문							15	25	40	90	390	480									
	96	신안인덕							6	22	28	3	6	9									
	97	신 의																					
	98	압해도																					
	99	자 은																					
	100	흑 산																					
서남부	101	강 진	8	4	12	18	42	60	2	40	42	180	350	530	4	4	8	1	1	2	66	97	163
	102	신 북																					
	103	영 암	1	4	5							35	40	75									
	104	완 도	1	2	3	5	9	14							1	1	2	5	5	10			
	105	우수영		4	4																		
	106	해 남	2	4	6																		
	107	진 도																					
	108	진도진길																					
순천	109	금 당	1	3	4	209	585	794	120	320	440	50	110	160				2	2	4	25	68	93
	110	매곡동	2	2	4		1	1										1	1	2			
	111	상 사		1	1																		
	112	서 면		3	3				20	40	60	25	80	105				3	3	6	1	14	15
	113	연향동		2	2		20	20	165	332	497	20	90	110	1	1	2	1	1	2	40	70	110
	114	저전동		2	2																		
	115	조곡동		2	2					1	1				1	1	2	1	1	2			
	116	신 대	1		1										5	5	10						
	117	조례동																5	5	10			
	118	광 양	1	2	3				105	240	345	1	7	8	4	4	8				1	8	9
	119	광영동	2	4	6				160	321	481	82	265	347	2	2	4	2	2	4	96	600	696
	120	중 동	1	1	2		14	14				5	16	21				1	1	2			
	121	구 레		2	2																		
여수	122	동산동										290	830	1,120							5	6	11
	123	문수동	3	4	7							2	40	42				6	6	12			
	124	미평동																1	1	2			
	125	서교동		2	2					20	20	51	107	158				2	2	4	262	457	719
	126	선원동	1	2	3	4	31	35	227	238	465	10	14	24	1	1	2	2	2	4			
	127	소호동	2	1	3	1	42	43	26	121	147	22	33	55	3	3	6				96	114	210
	128	신기동				3	47	50	101	182	283	121	213	334	4	4	8	1	1	2			
	129	울 촌																					
중남부	130	고 흥																1	1	2			
	131	녹 동				1	5	6		10	10	3	20	23	1	1	2				20	100	120
	132	도 화										15	27	42									
	133	소록도																					
	134	대 덕											16	16									
	135	장 흥	2	1	3							68	94	162		1	1	2	2	4	214	274	488
	136	별 교					11	11				1	1	2							151	454	605
	137	보 성	3	1	4							80	200	280	1	1	2						
계			172	258	430	1,477	8,202	9,679	4,393	9,217	13,610	3,921	9,589	13,510	280	283	563	142	145	287	8,831	18,788	27,619

3. 주일학교

지구	번호	본당명	초등부				중등부				고등부			
			교사수	학생수			교사수	학생수			교사수	학생수		
				남	여	계		남	여	계		남	여	계
광주 광산 1	1	비아동	5	14	18	32	6	11	25	36		1	7	8
	2	신창동	9	40	43	83	6	21	23	44	2	14	9	23
	3	쌍암동	8	87	48	135	2	34	21	55	2	21	7	28
	4	임곡동		3	1	4		1	1	2				
	5	장덕동	14	77	74	151	5	5	13	18	3	3	10	13
	6	하남동	5	30	30	60	5	12	8	20		6	4	10
	7	사거리		5	7	12		4	5	9		3	2	5
	8	사 창	1	7	10	17	1	1	1	2				
	9	장 성	5	17	26	43	2	5	13	18	2	10	10	20
광주 광산 2	10	신 동	4	22	17	39	2		7	7	3	4	9	13
	11	우산동	2	1	2	3	1	1	3	4	1	2	3	5
	12	운남동	8	43	57	100	2	20	11	31	2	10	12	22
	13	원 동	9	15	20	35	3	7	2	9	2	3	5	8
	14	월곡동	7	33	27	60	2	9	6	15	1	4	6	10
	15	평 동	1	5	10	15		4	4	8		5	4	9
	16	염 산	1		3	3	1	1	1	2	1		2	2
	17	영 광	3	16	23	39	2	6	11	17	1	2	9	11
	18	홍 농	1		1	1	1	2	3	5	1	2	1	3
광주 남부	19	노대동	3	15	30	45	1	6	3	9		2	2	4
	20	방림동	6	35	30	65	4	13	12	25	4	5	10	15
	21	봉선동	8	29	19	3	6	4	10	14	3	5	6	11
	22	봉선유안	2	19	10	29	2	22	9	31				
	23	봉선2동	6	17	31	48	1	4	6	10	1	2	3	5
	24	월산동	3	4	11	15		4	7	11				
	25	주월동	1	9	18	27	1	4	9	13			6	6
	26	진월동	7	20	24	44	2	3	6	9	2	9	10	19
	27	효덕동	5	24	21	45	1	10	7	17	1	12	6	18
광주 동부	28	계림동	5	13	12	25	2	7	8	15	2	8	9	17
	29	남 동	1	12	26	38		5	12	17	1	3	7	10
	30	산수동	5	23	22	45	4	8	10	18	3	11	6	17
	31	지산동	10	10	24	34	3	5	9	14	3	6	10	16
	32	학운동	7	13	24	37	2	8	5	13	1	7	6	13
	33	호남동	1	4	2	6	1	4	2	6	1	8	6	14
	34	능 주	2	3	4	7		2	2	4		1	3	4
	35	화 순	3	15	25	40	3	5	4	9	3	10	4	14
광주 북부 1	36	문흥동	8	42	48	90	3	25	25	50	1	13	28	41
	37	본촌동	12	37	43	80	1	6	19	25	1	9	14	23
	38	서산동	4	10	14	24	1	3	1	4	1	2	3	5
	39	양산동	8	32	38	70	1	9	9	18	2	5	7	12
	40	오치동	10	32	22	54	3	10	17	27	4	20	13	33
	41	곡 성							1	1				
	42	옥 과		3	4	7		5	3	8		4		4
	43	담 양	1	21	6	27	1	3	6	9			1	1
	44	대 치		11	7	18		6	6	12		6	3	9
	45	창 평												

지구	번호	본당명	초등부				중등부				고등부			
			교사수	학생수			교사수	학생수			교사수	학생수		
				남	여	계		남	여	계		남	여	계
광주북부 2	46	임 동	4	43	40	83	1	13	20	33		30	27	57
	47	북 동	1	6	6	12		1	3	4		3		3
	48	동림동	7	13	18	31	2	12	5	17	1	5	5	10
	49	두암동	8	14	24	38	5	12	17	29	3	8	12	20
	50	삼각동	10	52	76	128	5	29	23	52	5	43	21	64
	51	용봉동	5	16	19	35	5	18	16	34	4	12	9	21
	52	운암동	5	45	34	79	3	14	4	18	3	13	7	20
	53	중흥동	6	31	19	50	2	2	2	4	4	10	6	16
광주서부	54	광천동	5	22	24	46	1	24	19	43		15	18	33
	55	금호동	10	46	63	109	5	4	16	20	5	3	13	16
	56	금호2동	10	67	69	136	6	27	34	61	2	10	7	17
	57	농성동	6	10	10	20	2	9	6	15	2	7	6	13
	58	쌍촌동	10	30	37	67	2	10	18	28	2	5	5	10
	59	염주동	6	28	30	58	2	6	3	9	2	6	1	7
	60	유촌동	7	20	20	40	1	12	8	20	1	2	4	6
	61	치평동	7	51	63	114	5	17	18	35	4	20	12	32
	62	풍암동	9	44	53	97	5	20	14	34	2	3	3	6
	63	풍암운리	3	25	17	42	2	4	4	8				
	64	화정1동	2	3		3	2	2	1	3	2	3	4	7
	65	화정3동	4	16	13	29	1	7	9	16	1	4	3	7
	66	화정4동	4	11	19	30	1	5	13	18	1	5	3	8
나주함평	67	금 암		11	2	13								
	68	나 주	3	15	18	33	2	7	5	12	3	4	5	9
	69	남 평												
	70	노 안	1	2	4	6		1	4	5			3	3
	71	다 시		8		8		2	2	4		1		1
	72	빛가람동												
	73	영산포	2	1	5	6	2	1	8	9		2	2	4
	74	학다리							1	1		2		2
	75	함 평	1	13	5	18		8	8	16		6	6	12
	76	함평하상		2	1	3						1		1
	77	함평호영												
목포무안	78	삼학도	3	11	6	17		3	10	13		2	2	4
	79	옥암동	8	38	42	80	3	17	16	33	3	7	10	17
	80	용당동	7	58	52	110	4	18	11	29	1	10	5	15
	81	하 당	7	29	25	54	4	9	13	22	4	6	12	18
	82	남 악	7	46	39	85	3	12	17	29	3	8	3	11
	83	망 운		3	3	6		1	1	2		2	1	3
	84	몽 탄												
	85	무 안	1	16	18	34		5	6	11		3	3	6
	86	일 로	5	10	13	23	1	1	4	5		4	5	9
	87	청 계	3	9	8	17	2	4	4	8	1	1	7	8
	88	독 천												
	89	삼 호	4	8	8	16	1	2	6	8		2	4	6
목포신안	90	경 동	1	29	12	41	1	4	16	20		24	17	41
	91	대성동	10	29	37	66	6	14	19	33	5	9	12	21
	92	북교동	4	13	14	27	2	2	10	12	2	9	6	15

지구	번호	본당명	초등부				중등부				고등부			
			교사수	학생수		계	교사수	학생수		계	교사수	학생수		계
				남	여			남	여			남	여	
목포 신안	93	산정동		9	1	10		4	6	10		6	7	13
	94	연 동	1	7	9	16	1	2	5	7		2	2	4
	95	신안석문												
	96	신안인덕		2	2	4		1	2	3			2	2
	97	신 의												
	98	압해도												
	99	자 은												
	100	흑 산												
서남부	101	강 진	7	20	14	34	3	10	10	20	2	7	10	17
	102	신 북		3	7	10		1	2	3			1	1
	103	영 압	4	15	18	33	2	25	21	46	1	20	18	38
	104	완 도	8	30	25	55	3	8	6	14	3	10	10	20
	105	우수영												
	106	해 남	4	13	14	27	3	5	5	10		2	5	7
	107	진 도	1	8	7	15	1	3	2	5	1	8	6	14
	108	진도진길	3	5	2	7	2	3	4	7		1		1
순천	109	금 당	9	64	24	88	2	14	7	21	2	26	11	37
	110	매곡동	9	18	34	52	3	7	8	15	3	10	5	15
	111	상 사												
	112	서 면	1	6	9	15	1		2	2	1	4	1	5
	113	연향동	7	25	25	50	3	11	19	30	3	8	8	16
	114	저전동	4	12	8	20	3	3	8	11	3	8	8	16
	115	조곡동	7	12	21	33	3	10	8	18	2	9	4	13
	116	조례동	6	54	75	129	2	24	43	67	1	27	43	70
	117	신 대												
	118	광 양	5	16	23	39	3	7	9	16	2	9	7	16
	119	광영동	7	22	30	52	2	14	7	21	1	6	6	12
	120	중 동	5	25	22	47	2	16	19	35	1	9	13	22
	121	구 례	2	11	16	27		6	9	15		5	6	11
여수	122	동산동	4	4	8	12	1	1	7	8	2	10	3	13
	123	문수동	2	25	15	40	2	5	5	10	1	6	7	13
	124	미평동	2	9	7	16	1	6	7	13	1	6	11	17
	125	서교동	4	6	6	12	2	14	8	22		14	4	18
	126	선원동	9	21	20	41		5	14	19		13	8	21
	127	소호동		12	13	25	3	8	9	17	1	3	3	6
	128	신기동	5	12	15	27	2	5	7	12	2	11	5	16
	129	울 촌		3	1	4	1					1		1
중남부	130	고 흥	1	4	3	7	1	4	2	6	1	1	2	3
	131	녹 동												
	132	도 화												
	133	소록도	1	2	3	5	1	1	1	2	1	2	1	3
	134	대 덕	1	1	2	3		3	1	4				
	135	장 흥	2	11	23	34	1	7	8	15	1	6	4	10
	136	별 교	1	7	7	14	1	1	1	2	1	5	3	8
	137	보 성	4	16	26	42	1	22	13	35	1	31	26	57
계			523	2,322	2,433	4,755	229	940	1,065	2,005	159	834	782	1,616

4. 주일학교 대상자 연령별 구분

지구	번호	본당명	7-9세			10-12세			13-15세			16-18세		
			남	여	계	남	여	계	남	여	계	남	여	계
광주 광산 1	1	비아동	12	13	25	14	16	30	35	37	72	59	52	111
	2	신창동	32	36	68	57	43	100	60	49	109	56	54	110
	3	쌍암동	47	49	96	58	52	110	81	72	153	93	90	183
	4	임곡동	1		1	2	1	3	1	1	2			
	5	장덕동	53	57	110	62	60	122	36	68	104	54	55	109
	6	하남동	36	29	65	26	29	55	17	27	44	22	35	57
	7	사거리	1	2	3	4	5	9	4	5	9	3	2	5
	8	사 창	7	7	14	7	7	14	2	4	6	7	2	9
	9	장 성	7	6	13	10	20	30	3	9	12	12	14	26
광주 광산 2	10	신 동	19	9	28	18	22	40	24	28	52	33	43	76
	11	우산동	3	4	7	7	9	16	25	34	59	24	32	56
	12	운남동	39	52	91	52	65	117	78	71	149	81	95	176
	13	원 동	22	23	45	21	19	40	13	12	25	6	13	19
	14	월곡동	39	30	69	27	25	52	36	26	62	66	66	132
	15	평 동	3	6	9	2	4	6	4	4	8	5	4	9
	16	염 산		2	2		2	2	3	1	4		5	5
	17	영 광	11	10	21	11	14	25	14	15	29	23	23	46
	18	홍 농	5	7	12	6	4	10	19	12	31	27	23	50
광주 남부	19	노대동	19	29	48	23	26	49	27	14	41	26	34	60
	20	방림동	25	27	52	34	24	58	26	37	63	36	40	76
	21	봉선동	11	7	18	12	10	22	12	6	18	5	6	11
	22	봉선유안	13	8	21	19	14	33	30	29	59	31	40	71
	23	봉선2동	32	31	63	50	44	94	52	56	108	67	51	118
	24	월산동	10	7	17	16	14	30	7	26	33	22	19	41
	25	주월동	8	8	16	12	16	28	14	15	29	30	29	59
	26	진월동	18	21	39	27	28	55	42	42	84	84	75	159
	27	효덕동	15	13	28	22	14	36	21	20	41	22	20	42
광주 동부	28	계림동	14	9	23	14	17	31	20	20	40	25	32	57
	29	남 동	8	12	20	15	13	28	19	16	35	22	19	41
	30	산수동	23	14	37	33	19	52	36	34	70	48	62	110
	31	지산동	9	4	13	12	11	23	14	16	30	20	19	39
	32	학운동	12	18	30	26	22	48	24	26	50	35	45	80
	33	호남동	5	7	12	10	10	20	11	7	18	19	11	30
	34	능 주	3	4	7	3	1	4	1	1	2			
	35	화 순	26	22	48	16	24	40	39	43	82	47	38	85
	36	문흥동	39	36	75	35	46	81	52	46	98	67	73	140
광주 북부 1	37	본촌동	9	16	25	20	22	42	20	25	45	12	17	29
	38	서산동	3	2	5	5	6	11	5	5	10	3	4	7
	39	양산동	4	7	11	11	18	29	9	12	21	3	4	7
	40	오치동	29	22	51	40	31	71	47	45	92	104	63	167
	41	곡 성	2	1	3	1	2	3	3	2	5	5	1	6
	42	옥 과				2	3	5	4	3	7	5		5
	43	담 양	10	8	18	13	7	20	9	13	22	20	15	35
	44	대 치	4	5	9	7	2	9	6	6	12	6	3	9
	45	창 평												

지구	번호	본당명	7-9세			10-12세			13-15세			16-18세		
			남	여	계	남	여	계	남	여	계	남	여	계
광주북부 2	46	임 동	30	20	50	13	20	33	25	21	46	30	27	57
	47	북 동	19	8	27	15	14	29	10	14	24	18	22	40
	48	동림동	7	9	16	5	10	15	12	5	17	5	5	10
	49	두암동	18	17	35	21	25	46	29	36	65	45	50	95
	50	삼각동	32	21	53	52	57	109	59	59	118	147	94	241
	51	용봉동	20	22	42	32	27	59	43	36	79	72	63	135
	52	운암동	14	12	26	30	17	47	1	5	6	14	4	18
	53	중흥동	11	6	17	19	10	29	3	5	8	10	6	16
광주서부	54	광천동	10	11	21	12	13	25	24	19	43	15	18	33
	55	금호동	28	30	58	31	33	64	39	30	69	57	50	107
	56	금호2동	34	33	67	50	48	98	72	86	158	115	89	204
	57	농성동	3	6	9	7	4	11	9	6	15	7	6	13
	58	쌍촌동	24	16	40	25	36	61	45	41	86	66	45	111
	59	염주동	11	13	24	21	18	39	24	24	48	47	41	88
	60	유촌동	7	6	13	11	10	21	11	12	23	5	4	9
	61	치평동	13	13	26	27	35	62	11	15	26	51	63	114
	62	풍암동	50	50	100	67	64	131	93	70	163	78	105	183
	63	풍암운리	11	14	25	27	17	44	20	20	40	17	19	36
	64	화정1동				3		3	2	3	5			
	65	화정3동	10	10	20	14	10	24	12	23	35	27	19	46
	66	화정4동	7	7	14	15	10	25	27	32	59	44	37	81
나주 함평	67	금 암				8	1	9	3	1	4			
	68	나 주	3	2	5	3	3	6	14	8	22	11	10	21
	69	남 평	4	2	6	3	4	7	8	9	17	8	7	15
	70	노 안		2	2	2	2	4	1	4	5		3	3
	71	다 시	2		2	6		6	2	2	4	1		1
	72	빛가람동	14	17	31	17	15	32	8	10	18	9	11	20
	73	영산포	2	1	3	6	7	13	16	9	25	10	16	26
	74	학다리	2		2	4	1	5	3	2	5	11	8	19
	75	함 평	5	4	9	12	5	17	22	9	31	15	18	33
	76	함평하상	1		1	7	2	9	5	5	10	6	8	14
	77	함평호영		4	4	1	2	3	1	2	3		1	1
목포 무안	78	삼학도	14	10	24	17	13	30	14	16	30	28	24	52
	79	옥암동	48	38	86	63	69	132	102	87	189	129	117	246
	80	용당동	35	27	62	30	35	65	30	36	66	66	35	101
	81	하 당	33	25	58	29	37	66	52	59	111	91	85	176
	82	남 악	32	20	52	45	31	76	38	48	86	53	41	94
	83	망 운				3	3	6	1	1	2	2	1	3
	84	몽 탄	2		2	2	3	5	8	3	11	3	3	6
	85	무 안	5	4	9	5	9	14	1	4	5	4	5	9
	86	일 로	2	3	5	3	9	12	3	6	9	3	2	5
	87	청 계	4	4	8	5	4	9	4	5	9	1	7	8
	88	독 천												
	89	삼 호	13	14	27	7	10	17	11	19	30	24	21	45
목포 신안	90	경 동	6	10	16	6	7	13	4	16	20	24	17	41
	91	대성동	34	27	61	46	44	90	56	68	124	81	85	166
	92	북교동	6	12	18	12	14	26	12	16	28	18	16	34

지구	번호	본당명	7-9세			10-12세			13-15세			16-18세		
			남	여	계	남	여	계	남	여	계	남	여	계
목포 신안	93	산정동	6		6	3	1	4	4	6	10	6	7	13
	94	연 동	13	8	21	10	20	30	10	16	26	27	21	48
	95	신안석문												
	96	신안인덕		2	2	2	2	4	1	3	4		2	2
	97	신 의												
	98	압해도							1	3	4	1		1
	99	자 은												
	100	흑 산				1		1	2	1	3	1	1	2
서 남 부	101	강 진	6	10	16	14	4	18	10	10	20	7	10	17
	102	신 북	1	1	2	2	3	5	1	1	2			
	103	영 압	5	3	8	10	15	25	15	13	28	30	36	66
	104	완 도	6	11	17	16	15	31	11	12	23	22	27	49
	105	우수영		1	1	2	2	4	5	4	9	9	3	12
	106	해 남	15	6	21	18	18	36	24	21	45	31	26	57
	107	진 도	8	2	10	6	3	9	7	8	15	16	10	26
	108	진도진길	3	2	5	2		2	3	4	7	1		1
순천	109	금 당	23	32	55	43	47	90	55	62	117	98	83	181
	110	매곡동	12	13	25	14	21	35	24	23	47	36	31	67
	111	상 사	3	3	6	3		3	3	2	5	1	4	5
	112	서 면	4	4	8	1	5	6	3	2	5	9	6	15
	113	연향동	15	16	31	23	21	44	44	38	82	69	42	111
	114	저전동	2	5	7	10	3	13	3	8	11	8	8	16
	115	조곡동	8	3	11	2	15	17	10	8	18	9	4	13
	116	조례동	33	36	69	29	37	66	48	46	94	72	56	128
	117	신 대	17	19	36	20	24	44	11	15	26	11	10	21
	118	광 양	14	11	25	16	14	30	27	25	52	31	36	67
	119	광영동	15	16	31	14	15	29	27	23	50	43	44	87
	120	중 동	28	17	45	24	26	50	34	29	63	64	62	126
	121	구 례	10	16	26	10	13	23	13	20	33	9	12	21
여수	122	동산동	5	7	12	12	14	26	11	18	29	26	23	49
	123	문수동	13	14	27	19	14	33	17	30	47	36	40	76
	124	미평동	15	16	31	15	16	31	29	25	54	33	36	69
	125	서교동	7	16	23	16	10	26	22	21	43	31	23	54
	126	선원동	6	7	13	13	13	26	5	14	19	13	8	21
	127	소호동	17	13	30	20	29	49	31	29	60	39	48	87
	128	신기동	16	17	33	28	21	49	22	15	37	46	33	79
	129	울 촌	3	3	6	4		4	2	1	3	12	5	17
중 남 부	130	고 흥	2	6	8	4	5	9	14	13	27	11	20	31
	131	녹 동	5	14	19	5	6	11	14	16	30	10	11	21
	132	도 화		2	2		1	1	1		1	1	1	2
	133	소록도	3	1	4		4	4	1	1	2	3	6	9
	134	대 덕	1	1	2	1		1	3	1	4			
	135	장 흥	14	12	26	18	16	34	19	28	47	28	30	58
	136	벌 교	1	2	3	7	5	12	7	6	13	11	9	20
	137	보 성	5	11	16	11	14	25	22	13	35	31	26	57
계			1,674	1,609	3,283	2,169	2,141	4,310	2,611	2,681	5,292	3,745	3,496	7,241

VII. 교육기관

1. 유치원

번호	본당명	유치원명	교 사										원아수				
			성직자·수도자			신 자			미신자			계	신 자		미신자		계
			신부	수사	수녀	남	여	계	남	여	계		남	여	남	여	
1	임 동	임동 현대유치원				1	8	9		12	12	21	18	47	95	58	218
2	계림동	프란치스카유치원	1		1		5	5	1	2	3	8	9	8	31	20	68
3	남 동	소화유치원	1		1		4	4		1	1	5	7	9	28	28	72
4	월산동	월산 성모유치원			1		3	3		1	1	4	9	6	19	17	51
5	경 동	목포 성모유치원			1		7	7				7	10	8	44	36	98
6	산정동	목포 성심유치원			1		2	2		3	3	5	16	15	31	23	85
7	저전동	순천 성모유치원			1	1	8	9		4	4	13	26	24	28	36	114
8	서교동	성모유치원			1		3	3				3	5	8	12	14	39
9	녹 동	성바오로유치원			1		4	4		4	4	8	3	1	27	39	70
10	보 성	별밭유치원			1	1	2	3		2	2	5	3	4	21	20	48
11	장 흥	유치원	휴원														
12	장 성	장성 성모유치원			1		8	8	1		1	9	5	4	41	36	86
13	화 순	요셉유치원			1		2	2		2	2	4	6	6	29	16	57
14	까리따스	성모유치원(나주)			4		4	4		4	4	8	9	13	50	53	125
15	까리따스	까리따스유치원			4		9	9	2	7	9	18	37	46	61	58	202
16	예수수도회	성모 남해유치원			2		4	4				4	22	15	18	23	78
계		15개	2	0	21	3	73	76	4	42	46	122	185	214	535	477	1,411

2. 대학 / 초·중·고등학교

구 분 학 교 명	교 사(교수)								학 생					직 원			2016 졸업 자	교 실 수
	남				여				신자		미신자		계	남	여	계		
	신 부	수 사	신 자	미 신 자	수 녀	신 자	미 신 자	계										
광주가톨릭대학교	16				1			17	107	8			115	8	20	28	11	10
목포가톨릭대학교	3		2	1		9	4	19	16	118	79	355	568	7	12	19	149	26
살레시오고등학교	2	1	34	8		9	3	57	176		782		958	7	15	22	326	27
살레시오여자고등학교			24	8	8	16	4	60		220		728	948	9	5	14	88	49
목포마리아회고등학교	3		26	15		5	2	51	68		641		709	5	3	8	240	32
살레시오중학교	1	1	17	5		6	3	33	70		418		488	5	2	7	203	17
살레시오여자중학교			3	5	3	9	1	21		52		188	240				88	18
살레시오초등학교			12	1	9	14	3	39	89	183	98	170	540	9	4	13	83	18
은혜학교			14	6	4	13	23	60	13	5	92	58	168	8	13	21	18	34
계	25	2	132	49	25	81	43	357	539	586	2,110	1,499	4,734	58	74	132	1,206	231

Ⅷ. 사 업

1. 의료사업

구 분 병 원 명	병원거주 성직·수도자			의사					간호사			직원			침 대 수	치료환자 (외래·입원)
				남		여		계								
	신부	수사	수녀	신자	미신자	신자	미신자		신자	미신자	계	남	여	계		
성가롤로 병원	1		31	17	64	5	8	94	71	361	432	141	179	320	589	594,634
천주의성요한 병원				1	3			4	18	11	29	22	29	51	78	40,265
천주의성요한 의원				1	1	1	2	5	8	11	19	7	17	24	22	139,078
계	1		31	19	68	6	10	103	97	383	480	170	225	395	689	773,977

2. 사회사업

구분	기관명	연이용(수용)인원			종사자2			운영단체	거주 성직/수도자		
		남	여	계	남	여	계		신부	수사	수녀
아 동 · 청 소 년	경애원	23,789	14,601	38,390	6	17	23	사회복지법인경애원			8
	노틀담 형제의집	20,075	11,315	31,390	7	21	28	사회복지법인경애원			3
	나자렛집(각화동)		19	19		7	7	살레시오수녀회			8
	나자렛집(비아동)		5,475	5,475		7	7	살레시오수녀회			5
	돈보스코 나눔의집(세하동)	7		7	1	1	2	살레시오수도회			
	돈보스코 나눔의집(신안동)	3,751		3,751	4	4	8	살레시오수도회	5	9	
	기쁜우리 지역아동센터	1,152	3,264	4,416		3	3	제)성프란치스코회			1
	예로니모 지역아동센터	9	10	19		1	1	봉선동성당	2		2
	비아성가 지역아동센터	1,180	3,304	4,484		2	2	성가소비녀회			2
	임곡 지역아동센터	1,920	2,640	4,560	1	2	3	임곡동성당	1		
	사창 성모지역아동센터	3,380	3,900	7,280		2	2	광주구천주교회유지재단			
	사거리 성가공부방	1,074	1,542	2,616		4	4	광주구천주교회유지재단			3
	장성성모지역아동센터	2,640	2,376	5,016		2	2	광주구천주교회유지재단			
	목포경애지역아동센터	768	4,674	5,442		3	3	사회복지법인 경애원			1
	무안소화어린이집	36	41	77	1	10	11	광주구천주교회유지재단			
	화순능주성모어린이집	25	27	52	1	7	8	광주구천주교회유지재단			
	목포카리타스어린이집	9,600	9,600	19,200	1	11	12	광주구천주교회유지재단			
	오치카리타스어린이집	30	28	58		11	11	가톨릭광주사회복지회			
	남구구립카리타스어린이집	87	75	162		22	22	가톨릭광주사회복지회			
	장성군공립성모어린이집	34	30	64	1	10	11	광주구천주교회유지재단			1
	목포느티나무지역아동센터	2,640	2,880	5,520		2	2	가톨릭광주사회복지회			
	계	72,197	65,801	137,998	23	149	172		8	9	34

구 분	기관명	연이용(수용)인원						종사자			운영단체	거주 성직/수도자		
		남		여		계		남	여	계		신부	수사	수녀
		이용	수용	이용	수용	이용	수용							
노인 복지	성모 노인요양원			5,859	29	5,859	29	1	10	11	성모승천봉헌자회			2
	광주공원노인복지관	5,465		3,304		8,769		7	62	69	재)천주의성요한의료		1	
	나주시노인복지관	82,730	1,973	108,623	3,519	191,353	5,492	9	8	17	가톨릭광주사회복지회	1		
	나주까리파스노인복지센터	2,690	32	9,603	97	12,293	129	3	21	24	가톨릭광주사회복지회	1		
	성모재가 노인복지원	360	30	10,672	82	11,032	112	1	17	18	광주구천주교회유지재단			1
	성모노인요양원			10,012	27	10,012	27	2	14	16	광주구천주교회유지재단			1
	성심의집(양로원)				24		24			0	사랑의선교수녀회			7
	성요셉요양원			890	64	890	64	2	46	48	까리파스수녀회			5
	성요셉의집(무료급식소)	5,400	18	33,600	112	39,000	130	1	1	2	까리파스수녀회			1
	양지회관 무료급식소	5,640	45	4,200	35	9,840	80	5	15	20	북교동성당	1		
	예리고의집(양로원)	365	1	3,285	7	3,650	8		4	4	사회복지천주교인보회			2
	예수미음의집		7		49		56	1	16	17	가난한이들의작은자매회	1		9
	메니노인전문요양원		8		55		63	7	36	43	천주의성요한수도회		1	
	진도 카리타스노인복지센터	2,544	18	10,272	79	12,816	97	2	21	23	가톨릭광주사회복지회			
	꽃단지노인요양공동생활가정			2,688	8	2,688	8		4	4	가톨릭광주사회복지회			2
	천사의집			2,990	9	2,990	9		5	5	성모승천봉헌자수녀회			1
	프란치스코의집	4,380	14	24,820	66	29,200	80	5	48	53	프란치스코수도회	3	3	
	프란치스코의집 노인복지센터	4,032	28	9,792	68	13,824	96	2	14	16	프란치스코수도회			
	장성군효도노인복지센터	9,564	63	101,672	660	111,236	723	4	26	30	프란치스코수도회			
	카리타스재가노인복지센터	4,595	7	24,126	35	28,721	42	1	12	13	광주구천주교회유지재단	1		
	함평군노인복지관	12,371		28,042		38,413		3	4	7	가톨릭광주사회복지회			
		계	140,136	2,244	394,450	5,025	532,586	7,269	56	384	440		8	5

구분	기관명	연이용(수용)인원			종사자			운영단체	거주 성직/수도자		
		남	여	계	남	여	계		신부	수사	수녀
지역 복지	목포종합사회복지관	52,793	123,185	175,978	8	13	21	광주구천주교회유지재단	2		
	상동종합사회복지관	47,912	88,978	136,890	3	6	9	광주구천주교회유지재단	1		
	오치종합사회복지관	58,337	98,936	157,273	6	6	12	가톨릭광주사회복지회			
	나주시노인복지관	76,364	137,075	213,439	10	6	16	가톨릭광주사회복지회	1		
	상리사회복지관	30,116	120,464	150,580	1	6	7	광주구천주교회유지재단			
	계	265,522	568,638	834,160	28	37	65		4	0	0
여성 복지	성모의집	314	3,069	3,383		4	4	가톨릭광주사회복지회			1
	광산구다문화가족지원센터	100	13,400	13,500		24	24	가톨릭광주사회복지회			
	곡성군다문화가족지원센터	3,263	6,933	10,196	1	9	10	가톨릭광주사회복지회			
	강진군다문화가족지원센터	1,004	3,493	4,497		7	7	(재)사랑의 씨튼수녀회			2
	목포시다문화가족지원센터	1,374	6,588	7,962	1	19	20	광주구천주교회유지재단	1		
	진도군다문화가족지원센터	1,464	3,951	5,415		29	29	가톨릭광주사회복지회			
	장성군다문화가족지원센터	2,450	6,955	9,405		51	51	가톨릭광주사회복지회	1		
	계	9,969	44,389	54,358	2	143	145		2	0	3
자활 기관	목포지역자활센터	7,981	18,240	19,038	2	7	9	광주구천주교회유지재단			
	신안지역자활센터	18,422	19,572	37,994	2	4	6	광주구천주교회유지재단			
	계	26,403	37,812	57,032	4	11	15				
의료 복지	호스피스 완화의료센터	3,111	2,994	6,105		11	11	천주의성요한수도회		1	
	계	3,111	2,994	6,105		11	11			1	

구분	기관명	연이용(수용)인원			종사자			운영단체	거주 성직/수도자		
		남	여	계	남	여	계		신부	수사	수녀
장애 인 복 지	광주사랑의집	25		25	9	5	14	인보성체수녀회			3
	막달레나의집	2,555		2,555		2	2	시각장애인선교회			
	평화의집	1,460		1,460	2		2	시각장애인선교회			
	성모승천수도회하람이네	4		4	2		2	성모승천수도회	1		
	명도복지관	12,783	7,896	20,649	13	19	32	성골롬반복지재단			1
	명도자립센터	5,710	3,480	9,190	3	4	7	성골롬반복지재단			
	명도어린이집	16,632	6,864	23,496	5	43	48	성골롬반복지재단			
	명도복지관 주간보호센터	4,266	2,370	6,630	1	3	4	성골롬반복지재단			
	명도복지관 단기보호센터	146	87	233		6	6	성골롬반복지재단			
	명도복지관 일신그룹홈	948		948	1		1	성골롬반복지재단			
	성골롬반 그룹홈	237	1,422	1,659		2	2	성골롬반복지재단			
	명도사회서비스센터	26,711	15,690	42,401	8	99	107	성골롬반복지재단			
	백선바오로의집	10,950	10,950	21,900	8	28	36	샬트르성바오로수녀회			5
	바오로 일터	3,500	4,250	7,750	3	4	7	백선사회봉사원			2
	별밭공동체	2,238	1,700	3,938	1	7	8	가톨릭광주사회복지회			
	사랑의종의집	15	14	29	1	6	7	신영애			
	소화성가정		35	35	1	23	24	예수의소화수녀회			1
	소화누리	3	116	119	3	25	28	예수의소화수녀회			2
	소화아람일터	7	27	34	3	4	7	예수의소화수녀회			
	소화천사의집		55	55	2	33	35	예수의소화수녀회			2
	씨튼장애인직업재활센터	6,720	5,280	12,000	7	6	13	사랑의씨튼수녀회			2
	엠마우스복지관	7,708	7,862	15,570	14	29	43	사회복지무지개공동회	1		
	엠마우스보호작업장	3,600	5,040	8,640	5	3	8	사회복지무지개공동회			
	엠마우스공동생활가정	12	12	24		9	9	사회복지무지개공동회	1		
	엠마우스집	24	6	30	3	17	20	사회복지무지개공동회			
	엠마우스어린이집	8,184	5,280	13,464	1	23	24	사회복지무지개공동회			
	엠마우스 주간보호센터	3,091	668	3,759	1	3	4	사회복지무지개공동회			
	씨튼주간보호센터데레사의집	4,080	1,920	6,000	2	5	7	사랑의씨튼수녀회			1
	엠마우스일터	5,060	3,080	8,140	2	4	6	사회복지무지개공동회			
	엠마우스산업	7,920	1,680	9,600	7	6	13	사회복지무지개공동회			
	요한빌리지	18	15	33	1	4	5	천주의성요한수도회			
	작은예수의집	6,570		6,570	5	3	8	사회복지기쁜우리월드			
	광주카리타스 근로시설	4,320	2,160	6,480	4	1	5	가톨릭광주사회복지회			
	광주카리타스 보호작업장	3,476	1,622	5,098	3	1	4	가톨릭광주사회복지회			
	남구장애인종합복지관	13,052	14,778	27,830	7	14	21	가톨릭광주사회복지회			
	계	162,025	104,359	266,384	128	441	569		3		19
기타	광주구천주교공원묘원				3	1	4	광주구천주교공원묘원			
	전남하나센터	1,673	5,281	6,954	1	5	6	가톨릭광주사회복지회	1		1
	목포이주민지원센터	4,438	2,672	7,110	1	1	2	가톨릭광주사회복지회	1		1
	순천이주민지원센터	402	1,447	1,849		1	1	가톨릭광주사회복지회	1		1
	안셀모의 집(쉼터)	180		180	1		1	가톨릭광주사회복지회	1		
	시각장애인선교회	3,600	1,652	5,252				시각장애인선교회			
	계	10,293	11,052	21,345	6	8	14		4	0	3

3. 문화사업

번호	회관명	교육 횟수 및 참여 인원																		연간총 이용인원	
		연수회		피정		신학 강좌		사상 강좌		학술 강좌		성서 강좌		교양 강좌		특별 강좌		기타			
		횟수	인원	횟수	인원	횟수	인원	횟수	인원	횟수	인원	횟수	인원	횟수	인원	횟수	인원	횟수	인원	횟수	인원
1	광주가톨릭평생교육원	267	17,781	45	4,172	99	4,702			3	630	194	8,329	3,023	45,171	22	4,000	1,123	62,835	4,776	147,620
2	광주가톨릭평화방송																	8	960	8	960
3	목포가톨릭문화회관											33	990			51	1,785	9	270	93	3,045
4	목포선교100주년한국마리아기념관			31	2,767														905	31	3,672
5	피아골피정집			65	2,968															65	2,968
6	아기사슴교육관	5	130	53	1,876													38	2,502	96	4,508
7	담양 대건센터	21	570	37	651													15	74	73	1,295
8	까리따스교육관	13	1,242	15	276							18	250			2	133			48	1,901
9	예수고난회 명상의집			101	3,624									8	330			60	2,050	169	6,004
10	노안성당청소녀수련원																	16	1,010	16	1,010
11	글라렛 영성의집			42	1,150															42	1,150
12	살레시오 피정의집			98	2,809															98	2,809
13	제속프란치스코회관			6	253													110	5,413	116	5,666
14	순천 예수회영성센터			13	339															13	339
15	광주이주민회관	14	103	8	700																
16	광주광역시청소녀수련원	5	924															8	5,795	13	6,719
17	이사벨레떼영성원			30	373															30	373
18	화순베네딕도피정의집			414	1,655	54	218					208	1,022							676	2,895
계		325	20,750	958	23,613	153	4,920			3	630	453	10,591	3,031	45,501	75	5,918	1,387	81,814	6,363	192,934

4. 출판사업

출판물명		구 분	종 류	간행구분	발행부수	발행처
1	빛고을		교구 주보	주간	62,000	교구
2	어린이빛고을		어린이 주보	주간	7,000	교구
3	하늘지기		교구 소공동체 교육	월간	6,300	교구
4	신학전망		신학자료	계간	800	광주가톨릭대학교