

2015  
**광주대교구 통계**

Annual Statistics of Archdiocese of Gwangju

2015. 12. 31. 현재



천주교 광주대교구



# 목 차

<b>I. 개 황</b> .....	3
1. 관할면적 · 총인구 및 신자총수 .....	3
2. 시·군별 본당 및 공소 분포 .....	3
3. 성직자·수도자 .....	5
4. 신자 증감·총수 .....	5
5. 연도별 교세 신장표 (10년) .....	5
6. 본당별 현황 (인구·신자·세대·신부·수녀·선교사·공소) .....	6
<b>II. 신 자</b> .....	10
1. 신자 총수 · 증감 .....	10
2. 신자 남녀 구분 · 증감 .....	14
3. 신자 연령별 구분 (남자) .....	17
4. 신자 연령별 구분 (여자) .....	20
전년도(2014년) 대비 증감 .....	23
공소 신자수 .....	24
<b>III. 성직자·대신학생</b> .....	26
1. 성직자 소속 · 2. 성직자 소임 · 3. 성직자 연령 .....	26
4. 대신학생 현황 .....	27
<b>IV. 수도자</b> .....	30
1. 수도자 현황 단체별 .....	30
(1) 교황청 설립 선교·수도회 (남자) .....	30
(2) 교황청 설립 수도회 (여자) .....	30
(4) 교구 설립 수도회 (여자) .....	31
평신도 선교사 .....	31
<b>V. 성 사</b> .....	32
1. 세례 .....	32
(1) 영세자 연령별 구분 (남자) .....	37
(2) 영세자 연령별 구분 (여자) .....	40
2. 혼인 .....	43
3. 기타 / 견진·병자성사·첫영성체·판공성사 등 .....	46
3. 기타 / 판공성사·냉담교우·주일미사 참여자 비율 .....	49
<b>VI. 신자단체·주일학교</b> .....	52
1. 신심·사도직 단체 .....	52
2. 신앙교육 .....	55
3. 주일학교 .....	58
4. 주일학교 대상자 연령별 구분 .....	61
<b>VII. 교육기관</b> .....	64
1. 유치원 .....	64
2. 대학 / 초·중·고등학교 .....	64
<b>VIII. 사 업</b> .....	65
1. 의료사업 .....	65
2. 사회사업 .....	65
3. 문화사업 .....	68
4. 출판사업 .....	68

※ 명칭과 순서는 천주교중앙협의회 통계 목록에 의함



# 광주대교구 개황

## I. 개황

### 1. 관할면적 · 총인구 및 신자총수

총 면 적	광주광역시	501.17km <sup>2</sup>	합계12,805.09km <sup>2</sup>
	전라남도	12,303.92km <sup>2</sup>	

(단위: 평)

총 인 구	구 분	남	여	계
		광주광역시	739,677	750,977
	전라남도	972,338	967,224	1,939,562
	합계	1,712,015	1,718,201	3,430,216
신자총수	광주광역시	79,582	119,765	199,347
	전라남도	65,045	91,531	156,576
	합계	144,627	211,296	355,923
총인구수 대비 신자비율 (%)		8.45	12.3	10.38

### 2. 시·군별 본당 및 공소 분포

시·군별	인구수 (명)	면 적 (km <sup>2</sup> )	본당수 (개)	공소수 (개)	신자 현황(명)			지역별 복음화율
					본당 신자	공소 신자	신자 합계	
광주광역시	1,490,654	501.18	53	4	198,705	642	199,347	13.37
목포시	241,213	50.6	9	1	36,495	5	36,500	15.13
순천시	280,594	910.43	9	3	23,262	510	23,772	8.47
여수시	294,073	504.31	8	2	19,921	125	20,046	6.82
나주시	100,250	608.54	7	6	8,332	882	9,214	9.19
광양시	155,117	460.06	3	0	8,645	0	8,645	5.57
강진군	39,168	500.96	1	2	2,377	383	2,760	7.05
고흥군	69,391	807.33	4	2	3,228	295	3,523	5.08
곡성군	31,046	547.46	2	1	1,479	187	1,666	5.37
구례군	27,536	443.24	1	1	1,491	63	1,554	5.64
담양군	48,024	455.05	3	1	3,104	128	3,232	6.73
무안군	83,753	448.94	6	6	8,359	811	9,170	10.95
보성군	45,781	663.53	2	2	2,984	167	3,151	6.88
신안군	44,020	655.67	6	12	3,316	971	4,287	9.74
영광군	57,017	474.95	3	2	2,697	108	2,805	4.92
영암군	63,605	603.49	4	6	2,547	827	3,374	5.30
완도군	54,378	396.29	1	5	1,324	499	1,823	3.35
장성군	47,456	518.33	3	2	4,053	30	4,083	8.60
장흥군	44,043	622.41	2	7	1,645	436	2,081	4.72
진도군	33,369	440.13	2	2	2,495	187	2,682	8.04
함평군	35,484	392.26	4	4	3,917	278	4,195	11.82
해남군	77,517	1,013.08	2	7	2,887	1,025	3,912	5.05
화순군	66,727	786.87	2	1	4,000	101	4,101	6.15
계	3,430,216	12,805.09	137	79	347,263	8,660	355,923	10.38

▷ 인구는 2015년 12월 기준 안전행정부 '주민등록인구통계'와 법무부 '등록외국인'에서, 면적은 2014년 기준 'e-나라지표'에서 발췌함.

## 시·군별 본당수 및 복음화율 현황

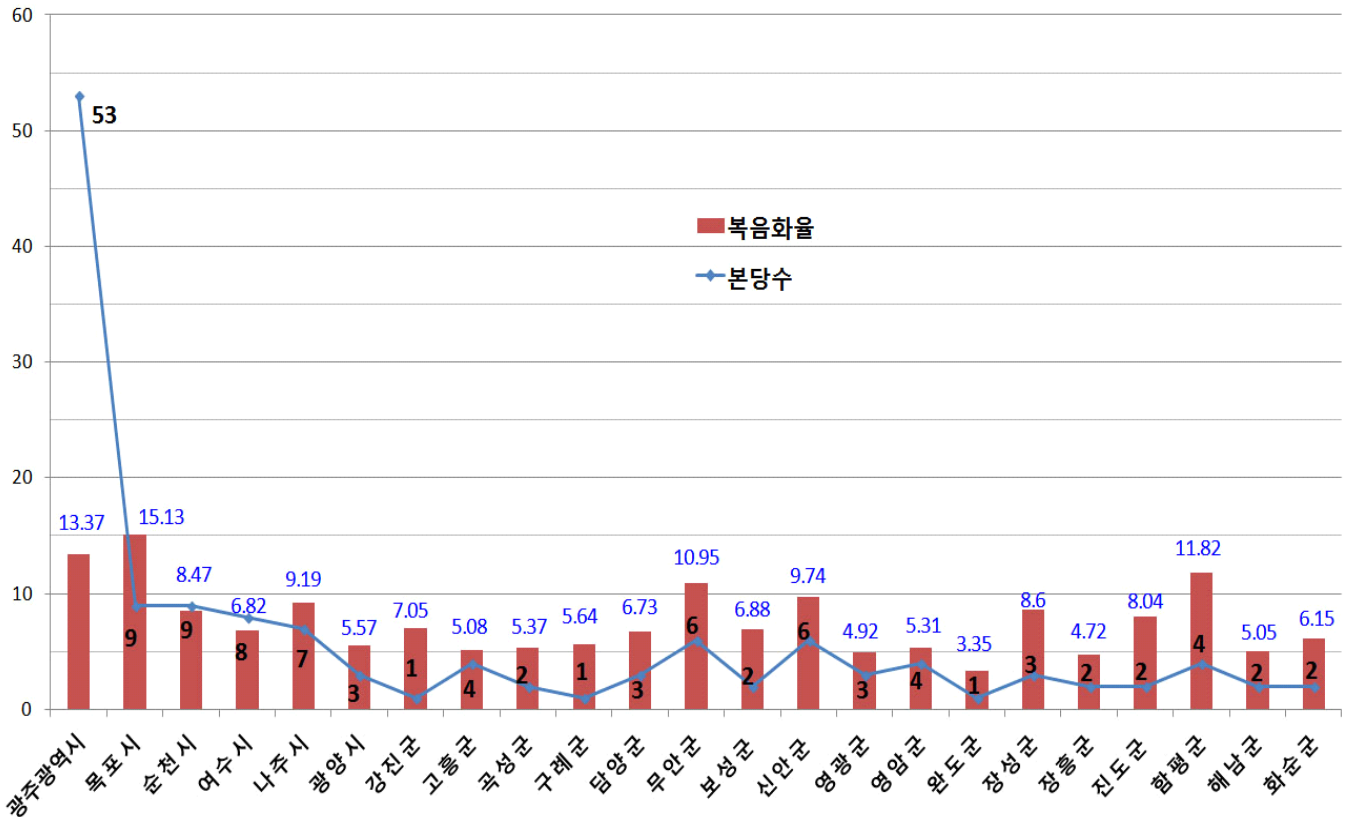

본당수	137개
복음화율	10.38%

3. 성직자 · 수도자

(단위: 명)

구분	주교		본당 사무	특수 사무	공소 사무	군 중	국외 연합	교포 사무	해외 선교	인식 년	휴양	대기	휴직	원로 사무	한민 인	외민 인	계	2015 새신부	제 적	선 증
	현직	원로 사무																		
교구 소속	2	2	169	48		6	8	7	3	3	1		4	20	269		269	6	2	
선교회	성골롬반외방선교회			5										3		8	8			
	과달루페회		1	3	1									2		7	7			
수도회소속				37	2										33	6	39			
타교구소속				8													8			
계			170	101	3	6	8	7	3		1	0	4	25			299	6		
수사				93	5										88	10	98			
수녀			134	366	9						17				512	14	526			

4. 신자 증감 · 총수

(단위: 명)

2014년말 신자 총수	2015년 증감 내역				2015년말 신자 총수
	증가		감소		
351,762명	영세자 (5,419명)	어른	3,418	사망자	2,333
		유아	1,481		
		대세자	520		
	교구내 전입	12,531	교구내 전출	12,524	
	타교구 전입	3,045	타교구 전출	2,381	
	교적 재작성	596	교적 정리	262	
	기타	103	기타	33	
	계	21,694	계	17,533	355,923명

5. 연도별 교세 신장표 (10년)

(단위: 명)

구분 년도	신자 총수	신자 증가		주일 미사		사제 서품	신 학생	신 설		영세자			냉담교우			
		증가	%	평균 참석	%			본당	공소 특구	어른	유아	증가 %	주소 확인	%	거주 미상	%
2015	355,923	4,161	1.2	61,762	17.4	6	69	6		3,418	1,481	0.37	77,396	23.19	82,531	23.19
2014	351,762	5,936	1.7	62,253	17.7	10	73	0		3,429	1,448	2.25	72,871	20.72	80,362	22.85
2013	345,826	3,446	1.0	62,586	17.9	8	70	0		3,310	1,430	0.97	74,832	21.35	79,775	22.76
2012	342,380	3,866	1.1	63,388	18.5	5	75	4		3,716	1,339	1.09	74,952	21.86	79,094	18.49
2011	338,514	4,153	1.2	65,474	19.3	9	80	4		4,064	1,527	1.2	67,346	19.89	69,101	20.41
2010	334,361	4,410	1.3	66,653	19.9	6	87	3		4,264	1,474	1.3	71,256	21.3	63,290	18.9
2009	329,951	5,514	1.7	67,870	20.6	8	91	1		5,632	1,561	1.7	72,148	21.9	61,087	18.5
2008	324,437	4,943	1.5	67,679	20.8	5	89	4	3	5,131	1,314	1.6	79,653	24.6	54,130	16.7
2007	319,494	4,973	1.6	69,690	21.8	7	90	5		5,790	1,238	1.8	77,024	24.1	54,116	16.9
2006	314,521	4,149	1.3	68,868	21.9	8	92	2		5,918	1,258	1.9	78,421	24.9	56,807	18.1
계	-	45,551	-			72		29	3	44,672	14,070	-				

▷ 신자증가와 영세자(어른)의 비율은 전년도 신자수와의 대비임. 2010년부터는 영세자수에 대세자를 따로 표기함.  
▷ 냉담교우(거주미상)는 일부 중복교적으로 인한 수가 포함됨.

6. 본당별 현황 (인구 · 신자 · 세대 · 신부 · 수녀 · 선교사 · 공소)

지구	번호	본당명	인구	신자	세대수	신자 비율(%)	신부		수녀		선교사	공소
							한국인	외국인	수도회명	인원		
광주 광산 1	1	비아동	34,349	3,211	1,400	9.35	1		성가소비녀회	1		
	2	신창동	34,500	2,655	1,149	7.70	2					
	3	쌍암동	47,774	4,652	2,001	9.74	2		천주의 섭리수녀회	2		
	4	임곡동	4,989	544	265	10.90	1					1
	5	장덕동	79,083	2,191	838	2.77	1					
	6	하남동	19,668	1,386	558	7.05	1					
	7	사거리	5,595	599	243	10.71	1		성가소비녀회	3		2
	8	사 창	10,459	539	250	5.15	1					
	9	장 성	27,783	2,945	1,352	10.60	1		예수성심시녀회	3		
광주 광산 2	10	신 동	30,000	3,509	1,649	11.70	1		예수성심시녀회	2		
	11	우산동	21,653	1,790	857	8.27	1					
	12	운남동	66,522	4,401	1,983	6.62	1		마리아의전교자 프란치스코수녀회	2		
	13	원 동	41,861	4,202	1,983	10.04	1		천주의 섭리수녀회	3	1	1
	14	월곡동	46,640	5,149	2,546	11.04	2		살레시오수녀회	2		
	15	평 동	3,813	723	350	18.96	1					
	16	염 산	9,689	393	189	4.06	1					1
	17	영 광	32,415	1,520	747	4.69	1		마리아의 전교자 프란치스코수녀회	4		1
	18	홍 농	13,548	892	415	6.58	1					
광주 남부	19	노대동	26,249	2,120	820	8.08	1					
	20	방림동	33,965	5,189	2,545	15.28	1		살레시오수녀회	2		
	21	봉선동	26,765	5,229	2,409	19.54	2		사랑의 씨튼수녀회	1		
	22	봉선유안	14,500	3,041	1,261	20.97	1					
	23	봉선2동	12,614	2,498	937	19.80	1					
	24	월산동	42,523	4,364	2,267	10.26	1		거룩한말씀의회	2		
	25	주월동	56,891	3,275	1,594	5.76	1		한국순교복자수녀회	2		
	26	진월동	41,800	5,498	2,503	13.15	2		예수의 까리따스수녀회	2		1
	27	효덕동	17,369	2,017	817	11.61	1					
광주 동부	28	계림동	29,000	3,958	2,147	13.65	1		예수의 까리따스수녀회	2		1
	29	남 동	99,419	4,386	2,728	4.41	1		예수의 까리따스수녀회	2		
	30	산수동	34,223	4,556	2,177	13.31	2		한국순교복자수녀회	2		
	31	지산동	21,788	4,440	2,604	20.38	2		예수성심시녀회	2		
	32	학운동	37,558	5,629	2,694	14.99	2		사랑의 씨튼수녀회	1		
	33	호남동	10,464	2,599	1,542	24.84	1		성삼의딸들	2		
	34	능 주	16,936	529	236	3.12	1					
	35	화 순	69,368	3,572	1,745	5.15	2		예수수도회	2	1	1
	36	문흥동	71,439	7,102	3,468	9.94	2		사랑의 씨튼수녀회	2		
광주 북부 1	37	본촌동	21,122	2,177	921	10.31	1					
	38	서산동	50,000	3,676	1,691	7.35	1		예수성심전교수녀회	2		
	39	양산동	56,978	4,177	1,882	7.33	2		사랑의 씨튼수녀회	2		
	40	오치동	47,650	6,507	3,142	13.66	2		예수성심전교수녀회	2		
	41	곡 성	19,689	1,197	610	6.08	1		노틀담수녀회	1		1
	42	옥 과	12,859	469	253	3.65	1					
	43	담 양	27,928	1,902	995	6.81	1		인보성체수도회	2		
	44	대 치	8,861	713	347	8.05	1					
	45	창 평	9,856	617	321	6.26	1				1	

지구	번호	본당명	인 구	신 자	세대수	신 자 비율(%)	신 부		수 녀		선교사	공 소
							한국인	외국인	수도회명	인원		
광주 북부 2	46	임 동	28,600	4,938	2,577	17.27	2		예수의 까리따스수녀회	2		
	47	북 동	16,724	4,188	2,113	25.04	2		샬트르성바오로수녀회	3		1
	48	동림동	21,808	3,900	1,692	17.88	1		노틀담수녀회	2		
	49	두암동	38,036	4,937	2,394	12.98	2		인보성체수도회	2		
	50	삼각동	40,557	4,902	2,263	12.09	2		샬트르성바오로수녀회	2		
	51	용봉동	33,984	4,675	2,067	13.76	2		영원한 도움의 성모수녀회	2		
	52	운암동	54,021	8,202	3,697	15.18	2		거룩한 말씀의회	2		
	53	중흥동	27,966	4,097	2,157	14.65	2			-		
광주 서부	54	광천동	20,979	2,469	1,071	11.77	1		인보성체수도회	2		
	55	금호동	36,873	4,065	1,751	11.02	2		성모승천봉헌자수녀회	1		
	56	금호2동	28,913	3,432	1,383	11.87	1					
	57	농성동	36,516	4,380	2,147	11.99	1		샬트르성바오로수녀회	2		
	58	쌍촌동	32,526	5,244	2,334	16.12	2		예수의 까리따스수녀회	2		
	59	염주동	22,666	4,658	2,049	20.55	2		예수수도회	2		
	60	유촌동	25,314	1,467	625	5.80	1					
	61	치평동	30,700	4,799	2,167	15.63	2		마리아의 딸수도회	2		
	62	풍암동	30,517	4,444	1,897	14.56	2		예수의 까리따스수녀회	2		
	63	풍암 2	10,252	1,006	380	9.81	1					
	64	화정1동	16,473	1,480	630	8.98	1					
	65	화정3동	15,247	2,112	885	13.85	1					
	66	화정4동	15,930	3,101	1,298	19.47	1					
나주 합평	67	금 암	4,348	728	314	16.74	1					1
	68	나 주	28,459	4,381	2,049	15.39	1		예수의 까리따스수녀회	1		1
	69	남 평	13,562	761	359	5.61	1					1
	70	노 안	9,610	968	293	10.07	1					
	71	다 시	12,421	698	361	5.62	1		예수의 까리따스수녀회	1		1
	72	빛가람동	11,161	284	100	2.54	1					
	73	영산포	24,892	1,394	697	5.60	1		예수의 까리따스수녀회	2		1
	74	학다리	6,825	859	405	12.59	1					3
	75	합 평	12,045	2,181	876	18.11	1		샬트르성바오로수녀회	2		1
	76	합평하상	10,382	658	335	6.34	1					
	77	합평호영	5,729	497	225	8.68	1					
목포 무안	78	삼학도	19,580	3,003	1,303	15.34	1		예수의 까리따스수녀회	1		
	79	옥암동	66,508	5,967	2,549	8.97	2		예수의 까리따스수녀회	1		1
	80	용당동	56,000	5,529	2,529	9.87	1		성모승천봉헌자수녀회	1		
	81	하 당	39,000	4,747	1,977	12.17	2		예수의 까리따스수녀회	2		
	82	남 약	30,639	1,671	641	5.45	1					
	83	망 운	23,100	850	428	3.68	2		미리내성모성심수녀회	2	2	3
	84	몽 탄	3,837	683	295	17.80	1					
	85	무 안	13,265	2,273	998	17.14	1		예수의 까리따스수녀회	1		
	86	일 로	7,814	2,479	1,179	31.73	1		인보성체수도회	2		2
	87	청 계	6,838	1,214	568	17.75	1		영원한 도움의 성모수녀회	2	1	2
	88	독 천	13,655	675	409	4.94	1				1	2
	89	삼 호	22,452	757	304	3.37	1					1
목포 신안	90	경 동	14,787	2,683	1,237	18.14	1		샬트르성바오로수녀회	3		1
	91	대성동	41,765	5,714	2,455	13.68	2		예수의 까리따스수녀회	2		
	92	북교동	12,400	2,974	1,435	23.98	1					

지구	번호	본당명	인 구	신 자	세대수	신 자 비율(%)	신 부		수 녀		선교사	공 소
							한국인	외국인	수도회명	인원		
목포 신안	93	산정동	23,897	1,444	742	6.04	1		샬트르성바오로수녀회	3		1
	94	연 동	36,000	4,439	2,079	12.33	1		사랑의 씨튼수녀회	2		
	95	신안석문	6,963	909	409	13.05	1					
	96	신안인덕	6,954	405	215	5.82	1					
	97	신 의		514	262		1				1	2
	98	압해도	6,151	701	275	11.40	1					1
	99	자 은	2,458	676	297	27.50	1					
	100	흑 산	4,393	1,082	486	24.63	1				1	6
서남부	101	강 진	49,823	2,760	1,643	5.54	1		사랑의 씨튼수녀회	2		4
	102	신 북	13,555	471	232	3.47	1		말씀의 영보수녀회	2		2
	103	영 암	11,560	1,471	745	12.72	1		인보성체수도회	2		1
	104	완 도	53,014	1,823	940	3.44	1		사랑의 씨튼수녀회	2		2
	105	우수영	15,400	1,156	555	7.51	1		성삼의 딸들수녀회	2		4
	106	해 남	79,200	2,756	561	3.48	1		예수성심시녀회	2		3
	107	진 도	18,317	1,649	813	9.00	1		거룩한 말씀의회	2		3
	108	진도진길	14,828	1,033	448	6.97	1				1	
순천	109	금 당	61,650	3,784	1,705	6.14	2		예수의 까리따스수녀회	2		
	110	매곡동	39,302	4,565	2,302	11.62	2		예수성심시녀회	2		1
	111	상 사	3,126	340	157	10.88		1			1	1
	112	서 면	21,513	428	191	1.99	1					
	113	연향동	49,500	3,905	1,690	7.89	2		예수의 까리따스수녀회	2		
	114	저전동	42,150	4,209	2,024	9.99	2		예수의 까리따스수녀회	3		
	115	조곡동		3,127	1,417		1		거룩한 말씀의회	2		
	116	조례동	43,200	2,907	1,232	6.73	1		노틀담수녀회	1		
	117	신 대	22,000	507	187	2.30	1					
	118	광 양	54,388	2,801	1,384	5.15	1					
	119	광영동	38,814	3,429	1,500	8.83	1		사랑의 씨튼수녀회	2		1
	120	중 동	56,462	2,415	1,077	4.28	1					
121	구 례	27,308	1,554	816	5.69	1					1	
여수	122	동산동	23,660	2,791	1,401	11.80	1		예수의 까리따스수녀회	2		
	123	문수동	48,196	3,554	1,618	7.37	2					
	124	미평동	34,959	1,716	767	4.91	1					
	125	서교동	56,828	3,212	1,588	5.65	1		한국순교복자수녀회	2		1
	126	선원동	36,000	3,811	1,768	10.59	1		한국순교복자수녀회	2		
	127	소호동	26,310	1,844	734	7.01	1					
	128	신기동	52,320	2,521	1,165	4.82	1					
	129	울 촌	10,698	597	295	5.58	1					1
중남부	130	고 흥	35,226	1,183	594	3.36	1		예수의 까리따스수녀회	2		1
	131	녹 동	21,263	1,734	817	8.16	1		미리내성모성심수녀회	5		2
	132	도 화	12,000	265	145	2.21	1					
	133	소록도	713	341	195	47.83	1		샬트르성바오로수녀회	3		
	134	대 덕	16,357	421	207	2.57	1					3
	135	장 흥	25,480	1,660	823	6.51	1		미리내성모성심수녀회	3	2	2
	136	별 교	34,207	1,395	724	4.08	1		예수의 까리따스수녀회	2		3
	137	보 성	27,290	1,756	810	6.43	1		미리내성모성심수녀회	3		1
계			3,430,216	355,932	165,362	10.38	169	1		163	15	79

## 최근 10년간 신자수 변동 현황



## 최근 10년간 신자 증가율 및 주일미사 참례율

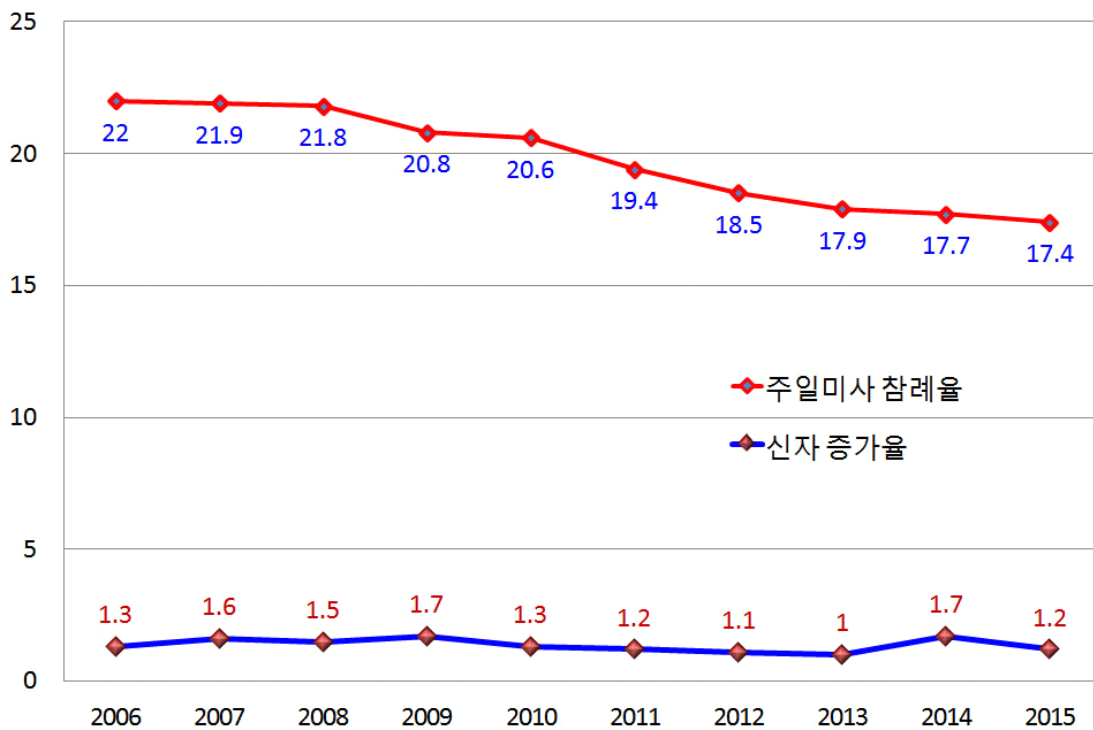

II. 신자 / 1. 신자 총수 · 증감

지구	번호	본당명	총수 증감			영세자	증가 전 입					증가 총계	사망	감소 전 출				감소 총계
			2014년 총 수	2015년 총 수	증 감		교구내	타교구	교적 재작성	기타	교구내			타교구	교적 정리	기타		
광주 광산 1	1	비아동	3,195	3,211	16	55	57	32	2		146	20	90	20			130	
	2	신창동	2,537	2,655	118	75	127	43	7		252	9	90	34	1		134	
	3	쌍암동	4,594	4,652	58	78	114	53	7	4	256	24	132	40	2		198	
	4	임곡동	537	544	7	9	13	4			26	5	12	2			19	
	5	장덕동	1,967	2,191	224	120	154	59	2	2	337	5	82	25	1		113	
	6	하남동	1,281	1,386	105	42	157	35	5		239	9	89	36			134	
	7	사거리	592	599	7	15		2			17	6		3		1	10	
	8	사 창	493	539	46	25	19	12	5		61	4	9		2		15	
	9	장 성	2,915	2,945	30	38	33	13	4		88	19	26	13			58	
광주 광산 2	10	신 동	3,490	3,509	19	44	55	24	2	2	127	33	66	9			108	
	11	우산동	1,785	1,790	5	22	49	16	2	6	95	13	60	8	9		90	
	12	운남동	4,301	4,401	100	72	128	76	12	3	291	10	137	43	1		191	
	13	원 동	4,172	4,202	30	70	93	31	14		208	67	82	29			178	
	14	월곡동	5,086	5,149	63	41	138	29	3	2	213	21	99	30			150	
	15	평 동	731	723	-8	3	9	1			13	13	5	2	1		21	
	16	염 산	378	393	15	4		13			17	2					2	
	17	영 광	1,486	1,520	34	27	17	23	2		69	9	16	10			35	
	18	홍 농	832	892	60	23	32	26			81	5	14	2			21	
광주 남부	19	노대동	1,826	2,120	294	31	308	35	2	1	377	12	59	12			83	
	20	방림동	5,235	5,189	-46	75	123	24	4		226	34	197	41			272	
	21	봉선동	5,104	5,229	125	112	165	31	4		312	20	140	24	3		187	
	22	봉선유안	2,944	3,041	97	24	192	13	6		235	20	95	22	1		138	
	23	봉선2동	2,453	2,498	45	82	156	41	11	3	293	8	219	20	1		248	
	24	월산동	4,327	4,364	37	43	85	10	6		144	14	83	7		3	107	
	25	주월동	3,259	3,275	16	43	55	17	5		120	9	78	17			104	
	26	진월동	5,545	5,498	-47	36	87	33	4	2	162	21	162	26			209	
	27	효덕동	1,947	2,017	70	38	96	29			163	17	62	14			93	
광주 동부	28	계림동	4,097	3,958	-139	43	34	13	1		91	28	85	26	91		230	
	29	남 동	4,483	4,386	-97	35	28	12	10		85	70	92	15	5		182	
	30	산수동	4,574	4,556	-18	59	79	14	4		156	28	113	28	5		174	
	31	지산동	4,439	4,440	1	105	35	7	7		154	19	114	20			153	
	32	학운동	5,526	5,629	103	59	166	27	4		256	25	88	37	3		153	
	33	호남동	2,660	2,599	-61	27	20	14	1	2	64	16	81	19	9		125	
	34	능 주	477	529	52	31	26	15			72	4	7	4	5		20	
	35	화 순	3,571	3,572	1	49	69	36	6		160	43	77	38	1		159	
	광주 북부 1	36	문흥동	7,064	7,102	38	108	126	28	2	1	265	41	142	44			227
37		본촌동	2,081	2,177	96	45	102	19	1		167	10	50	11			71	
38		서산동	3,660	3,676	16	57	66	30	3		156	14	103	23			140	
39		양산동	4,035	4,177	142	73	192	41			306	18	107	39			164	
40		오치동	6,438	6,507	69	90	96	46	11	2	245	27	123	26			176	
41		곡 성	1,178	1,197	19	14	12	13	3		42	11	5	4	2	1	23	
42		옥 과	462	469	7	6	7	9			22	1	6	7	1		15	
43		담 양	1,891	1,902	11	15	36	17	1		69	33	17	6	2		58	
44		대 치	698	713	15	18	24	5			47	12	13	7			32	
45		창 평	596	617	21	15	31				46	7	13	5			25	

지구	번호	본당명	총수 증감			증 가						감 소					
			2014년 총 수	2015년 총 수	증 감	영세자	전 입				증가 총계	사망	전 출				감소 총계
							교구내	타교구	교적 재작성	기타			교구내	타교구	교적 정리	기타	
광주 북부 2	46	임 동	4,984	4,938	-46	69	82	16	2		169	32	139	34	5	5	215
	47	북 동	4,158	4,188	30	121	48	5	5		179	58	69	22			149
	48	동림동	4,439	3,900	-539	38	75	20	2		135	21	624	27	2		674
	49	두암동	4,957	4,937	-20	44	70	22	4		140	28	109	23			160
	50	삼각동	4,801	4,902	101	127	109	51	9	12	308	16	149	37	5		207
	51	용봉동	4,583	4,675	92	90	126	28	15		259	20	113	34			167
	52	운암동	8,315	8,202	-113	113	160	43	14	1	331	33	365	45	1		444
	53	중흥동	4,067	4,097	30	42	79	21	4		146	24	74	18			116
광주 서부	54	광천동	3,409	2,469	-940	54	63	9	5		131	17	1016	38			1,071
	55	금호동	4,079	4,065	-14	111	78	28	5	1	223	29	177	31			237
	56	금호2동	3,326	3,432	106	57	124	25	6		212	12	82	12			106
	57	농성동	4,740	4,380	-360	42	53	9	12		116	25	428	19	4		476
	58	쌍촌동	6,257	5,244	-1,013	53	113	34	5		205	31	1,145	41	1		1,218
	59	염주동	4,627	4,658	31	57	100	15	4	3	179	29	102	16	1		148
	60	유촌동		1,467	1,467	1	1,496	2			1,499	1	31				32
	61	치평동	4,690	4,799	109	110	131	52	10		303	26	132	28	8		194
	62	풍암동	5,272	4,444	-828	94	104	39	8		245	16	1029	28			1,073
	63	풍암 2		1,006	1,006	38	1,007	19	1		1,065	5	45	9			59
	64	화정1동		1,480	1,480	3	1,514	4			1,521	1	39		1		41
	65	화정3동	2,050	2,112	62	30	78	9	2	3	122	6	40	13	1		60
66	화정4동	3,086	3,101	15	29	54	17	3	2	105	6	74	9	1		90	
나주 합평	67	금 암	711	728	17	11	16	3			30	6	5	2			13
	68	나 주	4,500	4,381	-119	31	98	90	11		230	56	241	30	14	8	349
	69	남 평	746	761	15	22	36	16			74	5	52	2			59
	70	노 안	982	968	-14		3				3	10		5	2		17
	71	다 시	694	698	4	4	11	7	3		25	12	8	1			21
	72	빛가람동		284	284		261	28			289	1	4				5
	73	영산포	1,346	1,394	48	35	24	16	3		78	6	6	11	1	6	30
	74	학다리	849	859	10	10	16	4	7		37	6	15	6			27
	75	합 평	2,180	2,181	1	13	18	16	10	2	59	13	34	9	2		58
	76	합평하상	638	658	20	15	24	7	1		47	12	10	5			27
77	합평호영	478	497	19	12	8	10			30	5	2	1	3		11	
목포 무안	78	삼학도	3,020	3,003	-17	24	11	21	3		59	13	38	25			76
	79	옥암동	5,735	5,967	232	99	224	79	11		413	14	111	55	1		181
	80	용당동	5,516	5,529	13	95	108	27	5		235	55	122	44	1		222
	81	하 당	4,698	4,747	49	67	79	57	8		211	31	95	34	2		162
	82	남 악	1,503	1,671	168	69	153	29	5		256	5	54	29			88
	83	망 운	804	850	46	40	18	19	4		81	14	10	11			35
	84	몽 탄	695	683	-12	3	2	2			7	15		4			19
	85	무 안	2,256	2,273	17	27	15	12	10	1	65	23	13	10	2		48
	86	일 로	2,473	2,479	6	26	13	7	6		52	20	19	7			46
	87	청 계	1,215	1,214	-1	16	15	12	5		48	10	17	22			49
	88	독 천	649	675	26	21	6	18		2	47	17	2	2			21
	89	삼 호	730	757	27	27	8	18	4		57	3	20	7			30
목포 신안	90	경 동	2,723	2,683	-40	22	10	8	7		47	37	36	10	4		87
	91	대성동	5,743	5,714	-29	81	79	24	5	1	190	46	136	33	4		219
	92	북교동	2,995	2,974	-21	21	11	3	4		39	20	24	14	2		60

지구	번호	본당명	총수 증감			영세자	증가 전 입					증가 총계	사망	감소 전 출				감소 총계
			2013년 총수	2014년 총수	증감		교구내	타교구	교적 재작성	기타	교구내			타교구	교적 정리	기타		
목포 신안	93	산정동	1,445	1,444	-1	9	10	6	5		30	19	7	5			31	
	94	연 동	4,510	4,439	-71	46	17	12	2		77	34	86	28			148	
	95	신안석문	913	909	-4	1					1	5					5	
	96	신안인덕	407	405	-2	4	1	2	2		9	3	2	4	2		11	
	97	신 의	516	514	-2	4	3	2		1	10	10	1	1			12	
	98	압해도	727	701	-26		5		1	2	8	21	9	4			34	
	99	자 은	669	676	7		2	2		5	9		1	1			2	
	100	흑 산	1,091	1,082	-9	4	2				6	6	2	7			15	
서남부	101	강 진	2,710	2,760	50	63	21	55	19		158	49	24	27	8		108	
	102	신 북	458	471	13	3	4	6	20		33	1	5		14		20	
	103	영 암	1,432	1,471	39	30	3	8	7		48	5	3	1			9	
	104	완 도	1,778	1,823	45	33	23	41	4		101	12	18	26			56	
	105	우수영	1,145	1,156	11	15	2	11			28		8	6		3	17	
	106	해 남	2,707	2,756	49	47	8	32	3	9	99	11	21	16	2		50	
	107	진 도	1,643	1,649	6	17	3	8			28	5	4	11		2	22	
	108	진도진길	1,034	1,033	-1	6	2	4			12	4	2	7			13	
순천	109	금 당	4,113	3,784	-329	60	95	74	7		236	19	500	45	1		565	
	110	매곡동	4,971	4,565	-406	48	68	17	5	2	140	28	486	32			546	
	111	상 사	332	340	8	6	11	1	1		19	4	3	4			11	
	112	서 면		428	428	1	444	1			446		18				18	
	113	연향동	3,830	3,905	75	60	85	42	3		190	11	74	29	1		115	
	114	저전동	4,188	4,209	21	43	68	26	6		143	21	75	25	1		122	
	115	조곡동	3,107	3,127	20	49	21	21		3	94	28	36	10			74	
	116	조례동	2,914	2,907	-7	59	48	29	16	10	162	7	123	38	1		169	
	117	신 대		507	507	1	499	16			516	3	4	2			9	
	118	광 양	2,759	2,801	42	39	30	36	1		106	7	29	28			64	
	119	광영동	3,435	3,429	-6	25	31	34	5	1	96	7	45	49	1		102	
	120	중 동	2,358	2,415	57	48	40	65	7		160	10	55	35	3		103	
121	구 례	1,523	1,554	31	19	16	34	1		70	10	9	15	5		39		
여수	122	동산동	2,752	2,791	39	32	42	28	4		106	24	30	13			67	
	123	문수동	3,465	3,554	89	55	52	69	3	2	181	17	51	23	1		92	
	124	미평동	1,750	1,716	-34	22	19	13	1		55	4	79	6			89	
	125	서교동	3,185	3,212	27	61	38	47	48	6	200	101	43	25	4		173	
	126	선원동	3,725	3,811	86	46	65	59	11	2	183	8	55	34			97	
	127	소호동	1,815	1,844	29	43	54	20	2		119	6	54	30			90	
	128	신기동	2,447	2,521	74	59	67	44	4		174	11	66	23			100	
	129	울 춘	609	597	-12	4	13	1	1		19	11	14	6			31	
중남부	130	고 흥	1,157	1,183	26	23	14	18	2		57	14	4	9		4	31	
	131	녹 동	1,728	1,734	6	18	4	12	1		35	17	5	7			29	
	132	도 화	259	265	6	4	3	5	1		13	5		2			7	
	133	소록도	354	341	-13	2	5	6			13	2	18	6			26	
	134	대 덕	414	421	7	3	3	4	2		12	2	2	1			5	
	135	장 흥	1,609	1,660	51	50	19	27	4		100	9	21	16	3		49	
	136	별 교	1,367	1,395	28	21	12	25	4		62	15	12	7			34	
	137	보 성	1,750	1,756	6	26	17	10	2	2	57	20	24	6	1		51	
계			351,762	355,923	4,161	5,419	12,531	3,045	596	103	21,694	2,333	12,524	2,381	262	33	17,533	

## 지구별 신자 현황

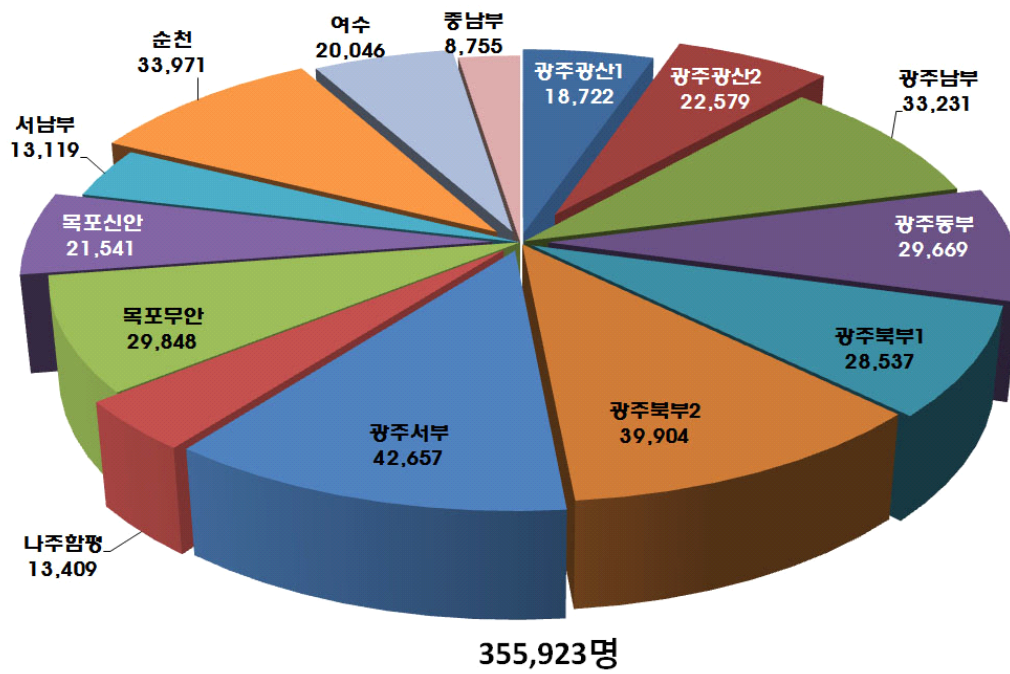

## 신자 남·여 현황

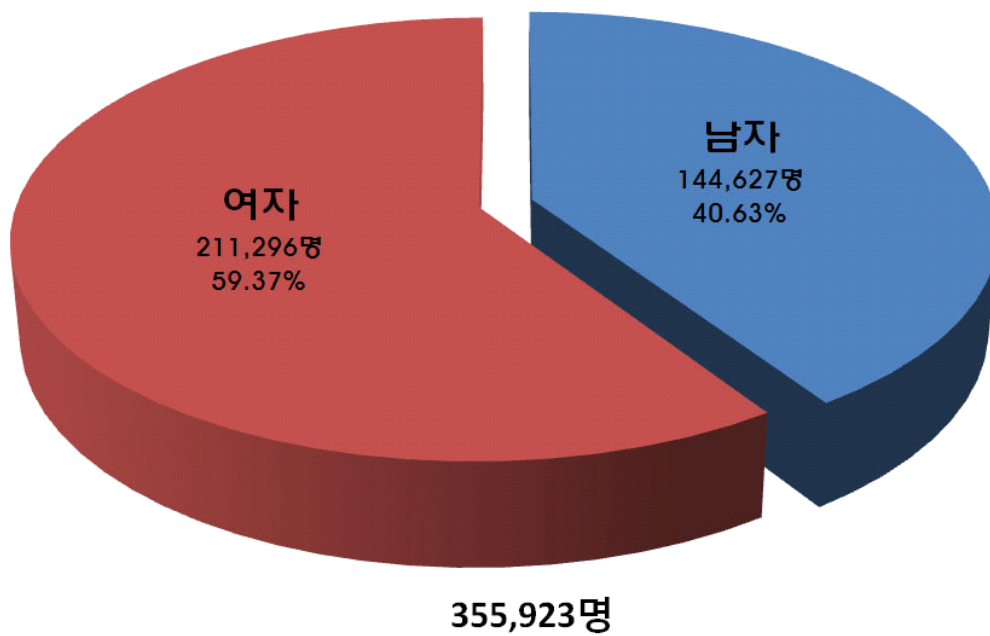

2. 신자 남녀 구분 · 증감

지구	번호	본당명	2014년 신자			2015년 신자			남		여		2015년 증감률
			남	여	계	남	여	계	증감	증감률	증감	증감률	
광주 광산 1	1	비아동	1,301	1,894	3,195	1,316	1,895	3,211	15	1.15	1	0.05	0.50
	2	신창동	1,096	1,441	2,537	1,155	1,500	2,655	59	5.38	59	4.09	4.65
	3	쌍암동	1,957	2,637	4,594	1,987	2,665	4,652	30	1.53	28	1.06	1.26
	4	임곡동	222	315	537	228	316	544	6	2.70	1	0.32	1.30
	5	장덕동	824	1,143	1,967	913	1,278	2,191	89	10.80	135	11.81	11.39
	6	하남동	513	768	1,281	564	822	1,386	51	9.94	54	7.03	8.20
	7	사거리	244	348	592	248	351	599	4	1.64	3	0.86	1.18
	8	사 창	222	271	493	243	296	539	21	9.46	25	9.23	9.33
	9	장 성	1,167	1,748	2,915	1,171	1,774	2,945	4	0.34	26	1.49	1.03
광주 광산 2	10	신 동	1,381	2,109	3,490	1,404	2,105	3,509	23	1.67	-4	-0.19	0.54
	11	우산동	716	1,069	1,785	720	1,070	1,790	4	0.56	1	0.09	0.28
	12	운남동	1,747	2,554	4,301	1,814	2,587	4,401	67	3.84	33	1.29	2.33
	13	원 동	1,699	2,473	4,172	1,720	2,482	4,202	21	1.24	9	0.36	0.72
	14	월곡동	2,004	3,082	5,086	2,053	3,096	5,149	49	2.45	14	0.45	1.24
	15	평 동	286	445	731	286	437	723	0		-8	-1.80	-1.09
	16	염 산	145	233	378	153	240	393	8	5.52	7	3.00	3.97
	17	영 광	619	867	1,486	631	889	1,520	12	1.94	22	2.54	2.29
	18	홍 농	417	415	832	443	449	892	26	6.24	34	8.19	7.21
광주 남부	19	노대동	790	1,036	1,826	933	1,187	2,120	143	18.10	151	14.58	16.10
	20	방림동	2,009	3,226	5,235	2,002	3,187	5,189	-7	-0.35	-39	-1.21	-0.88
	21	봉선동	1,987	3,117	5,104	2,051	3,178	5,229	64	3.22	61	1.96	2.45
	22	봉선유안	1,159	1,785	2,944	1,147	1,894	3,041	-12	-1.04	109	6.11	3.29
	23	봉선2동	996	1,457	2,453	1,073	1,425	2,498	77	7.73	-32	-2.20	1.83
	24	월산동	1,687	2,640	4,327	1,703	2,661	4,364	16	0.95	21	0.80	0.86
	25	주월동	1,281	1,978	3,259	1,289	1,986	3,275	8	0.62	8	0.40	0.49
	26	진월동	2,191	3,354	5,545	2,191	3,307	5,498	0		-47	-1.40	-0.85
	27	효덕동	786	1,161	1,947	818	1,199	2,017	32	4.07	38	3.27	3.60
광주 동부	28	계림동	1,423	2,674	4,097	1,374	2,584	3,958	-49	-3.44	-90	-3.37	-3.39
	29	남 동	1,619	2,864	4,483	1,594	2,792	4,386	-25	-1.54	-72	-2.51	-2.16
	30	산수동	1,701	2,873	4,574	1,697	2,859	4,556	-4	-0.24	-14	-0.49	-0.39
	31	지산동	1,495	2,944	4,439	1,480	2,960	4,440	-15	-1.00	16	0.54	0.02
	32	학운동	2,112	3,414	5,526	2,155	3,474	5,629	43	2.04	60	1.76	1.86
	33	호남동	970	1,690	2,660	952	1,647	2,599	-18	-1.86	-43	-2.54	-2.29
	34	능 주	209	268	477	230	299	529	21	10.05	31	11.57	10.90
	35	화 순	1,430	2,141	3,571	1,442	2,130	3,572	12	0.84	-11	-0.51	0.03
	광주 북부 1	36	문흥동	2,695	4,369	7,064	2,712	4,390	7,102	17	0.63	21	0.48
37		본촌동	898	1,183	2,081	938	1,239	2,177	40	4.45	56	4.73	4.61
38		서산동	1,492	2,168	3,660	1,515	2,161	3,676	23	1.54	-7	-0.32	0.44
39		양산동	1,634	2,401	4,035	1,708	2,469	4,177	74	4.53	68	2.83	3.52
40		오치동	2,651	3,787	6,438	2,715	3,792	6,507	64	2.41	5	0.13	1.07
41		곡 성	471	707	1,178	487	710	1,197	16	3.40	3	0.42	1.61
42		옥 과	189	273	462	192	277	469	3	1.59	4	1.47	1.52
43		담 양	722	1,169	1,891	726	1,176	1,902	4	0.55	7	0.60	0.58
44		대 치	273	425	698	279	434	713	6	2.20	9	2.12	2.15
45		창 평	238	358	596	252	365	617	14	5.88	7	1.96	3.52

지구	번호	본당명	2014년 신자			2015년 신자			남		여		2015년 증감률
			남	여	계	남	여	계	증감	증감률	증감	증감률	
광주 북부 2	46	임 동	1,958	3,026	4,984	1,949	2,989	4,938	-9	-0.46	-37	-1.22	-0.92
	47	북 동	1,660	2,498	4,158	1,674	2,514	4,188	14	0.84	16	0.64	0.72
	48	동림동	1,812	2,627	4,439	1,588	2,312	3,900	-224	-12.36	-315	-11.99	-12.14
	49	두암동	1,852	3,105	4,957	1,856	3,081	4,937	4	0.22	-24	-0.77	-0.40
	50	삼각동	2,169	2,632	4,801	2,238	2,664	4,902	69	3.18	32	1.22	2.10
	51	용봉동	1,898	2,685	4,583	1,948	2,727	4,675	50	2.63	42	1.56	2.01
	52	운암동	3,382	4,933	8,315	3,346	4,856	8,202	-36	-1.06	-77	-1.56	-1.36
	53	중흥동	1,561	2,506	4,067	1,575	2,522	4,097	14	0.90	16	0.64	0.74
광주 서부	54	광천동	1,358	2,051	3,409	997	1,472	2,469	-361	-26.58	-579	-28.23	-27.57
	55	금호동	1,675	2,404	4,079	1,694	2,371	4,065	19	1.13	-33	-1.37	-0.34
	56	금호2동	1,373	1,953	3,326	1,416	2,016	3,432	43	3.13	63	3.23	3.19
	57	농성동	1,871	2,869	4,740	1,737	2,643	4,380	-134	-7.16	-226	-7.88	-7.59
	58	쌍촌동	2,538	3,719	6,257	2,128	3,116	5,244	-410	-16.15	-603	-16.21	-16.19
	59	염주동	1,817	2,810	4,627	1,833	2,825	4,658	16	0.88	15	0.53	0.67
	60	유촌동				602	865	1,467	602		865		
	61	치평동	1,855	2,835	4,690	1,904	2,895	4,799	49	2.64	60	2.12	2.32
	62	풍암동	2,094	3,178	5,272	1,737	2,707	4,444	-357	-17.05	-471	-14.82	-15.71
	63	풍암 2				436	570	1,006	436		570		
	64	화정1동				600	880	1,480	600		880		
	65	화정3동	836	1,214	2,050	869	1,243	2,112	33	3.95	29	2.39	3.02
66	화정4동	1,241	1,845	3,086	1,248	1,853	3,101	7	0.56	8	0.43	0.49	
나주 합평	67	금 암	315	396	711	328	400	728	13	4.13	4	1.01	2.39
	68	나 주	1,855	2,645	4,500	1,815	2,566	4,381	-40	-2.16	-79	-2.99	-2.64
	69	남 평	311	435	746	328	433	761	17	5.47	-2	-0.46	2.01
	70	노 안	436	546	982	428	540	968	-8	-1.83	-6	-1.10	-1.43
	71	다 시	253	441	694	252	446	698	-1	-0.40	5	1.13	0.58
	72	빛가람동				135	149	284	135		149		
	73	영산포	489	857	1,346	514	880	1,394	25	5.11	23	2.68	3.57
	74	학다리	322	527	849	328	531	859	6	1.86	4	0.76	1.18
	75	합 평	933	1,247	2,180	934	1,247	2,181	1	0.11	0		0.05
	76	합평하상	247	391	638	262	396	658	15	6.07	5	1.28	3.13
	77	합평호영	187	291	478	199	298	497	12	6.42	7	2.41	3.97
목포 무안	78	삼학도	1,219	1,801	3,020	1,220	1,783	3,003	1	0.08	-18	-1.00	-0.56
	79	옥암동	2,403	3,332	5,735	2,530	3,437	5,967	127	5.29	105	3.15	4.05
	80	용당동	2,353	3,163	5,516	2,364	3,165	5,529	11	0.47	2	0.06	0.24
	81	하 당	1,940	2,758	4,698	1,981	2,766	4,747	41	2.11	8	0.29	1.04
	82	남 악	656	847	1,503	739	932	1,671	83	12.65	85	10.04	11.18
	83	망 운	317	487	804	336	514	850	19	5.99	27	5.54	5.72
	84	몽 탄	287	408	695	285	398	683	-2	-0.70	-10	-2.45	-1.73
	85	무 안	938	1,318	2,256	956	1,317	2,273	18	1.92	-1	-0.08	0.75
	86	일 로	1,160	1,313	2,473	1,161	1,318	2,479	1	0.09	5	0.38	0.24
	87	청 계	492	723	1,215	501	713	1,214	9	1.83	-10	-1.38	-0.08
	88	독 천	231	418	649	251	424	675	20	8.66	6	1.44	4.01
	89	삼 호	324	406	730	339	418	757	15	4.63	12	2.96	3.70
목포 신안	90	경 동	1,060	1,663	2,723	1,046	1,637	2,683	-14	-1.32	-26	-1.56	-1.47
	91	대성동	2,410	3,333	5,743	2,400	3,314	5,714	-10	-0.41	-19	-0.57	-0.50
	92	북교동	1,212	1,783	2,995	1,207	1,767	2,974	-5	-0.41	-16	-0.90	-0.70

지구	번호	본당명	2014년 신자			2015년 신자			남		여		2015년 증감률
			남	여	계	남	여	계	증감	증감률	증감	증감률	
목포 신안	93	산정동	581	864	1,445	591	853	1,444	10	1.72	-11	-1.27	-0.07
	94	연 동	1,796	2,714	4,510	1,769	2,670	4,439	-27	-1.50	-44	-1.62	-1.57
	95	신안석문	373	540	913	372	537	909	-1	-0.27	-3	-0.56	-0.44
	96	신안인덕	155	252	407	155	250	405	0		-2	-0.79	-0.49
	97	신 의	232	284	516	231	283	514	-1	-0.43	-1	-0.35	-0.39
	98	압해도	289	438	727	278	423	701	-11	-3.81	-15	-3.42	-3.58
	99	자 은	251	418	669	256	420	676	5	1.99	2	0.48	1.05
	100	흑 산	413	678	1,091	428	654	1,082	15	3.63	-24	-3.54	-0.82
서남부	101	강 진	882	1,828	2,710	921	1,839	2,760	39	4.42	11	0.60	1.85
	102	신 북	188	270	458	201	270	471	13	6.91	0		2.84
	103	영 압	566	866	1,432	580	891	1,471	14	2.47	25	2.89	2.72
	104	완 도	786	992	1,778	812	1,011	1,823	26	3.31	19	1.92	2.53
	105	우수영	496	649	1,145	505	651	1,156	9	1.81	2	0.31	0.96
	106	해 남	1,121	1,586	2,707	1,162	1,594	2,756	41	3.66	8	1	2
	107	진 도	680	963	1,643	681	968	1,649	1	0.15	5	0.52	0.37
	108	진도진길	445	589	1,034	444	589	1,033	-1	-0.22	0		-0.10
순천	109	금 당	1,684	2,429	4,113	1,582	2,202	3,784	-102	-6.06	-227	-9.35	-8.00
	110	매곡동	2,127	2,844	4,971	1,978	2,587	4,565	-149	-7.01	-257	-9.04	-8.17
	111	상 사	127	205	332	130	210	340	3	2.36	5	2.44	2.41
	112	서 면				170	258	428	170		258		
	113	연향동	1,571	2,259	3,830	1,602	2,303	3,905	31	1.97	44	1.95	1.96
	114	저전동	1,719	2,469	4,188	1,738	2,471	4,209	19	1.11	2	0.08	0.50
	115	조곡동	1,263	1,844	3,107	1,280	1,847	3,127	17	1.35	3	0.16	0.64
	116	조례동	1,238	1,676	2,914	1,237	1,670	2,907	-1	-0.08	-6	-0.36	-0.24
	117	신 대				206	301	507	206		301		
	118	광 양	1,129	1,630	2,759	1,146	1,655	2,801	17	1.51	25	1.53	1.52
	119	광영동	1,509	1,926	3,435	1,509	1,920	3,429	0		-6	-0.31	-0.17
	120	중 동	1,040	1,318	2,358	1,085	1,330	2,415	45	4.33	12	0.91	2.42
121	구 례	628	895	1,523	647	907	1,554	19	3.03	12	1.34	2.04	
여수	122	동산동	1,094	1,658	2,752	1,115	1,676	2,791	21	1.92	18	1.09	1.42
	123	문수동	1,396	2,069	3,465	1,448	2,106	3,554	52	3.72	37	1.79	2.57
	124	미평동	745	1,005	1,750	747	969	1,716	2	0.27	-36	-3.58	-1.94
	125	서교동	1,285	1,900	3,185	1,319	1,893	3,212	34	2.65	-7	-0.37	0.85
	126	선원동	1,590	2,135	3,725	1,642	2,169	3,811	52	3.27	34	1.59	2.31
	127	소호동	794	1,021	1,815	807	1,037	1,844	13	1.64	16	1.57	1.60
	128	신기동	1,008	1,439	2,447	1,049	1,472	2,521	41	4.07	33	2.29	3.02
	129	울 촌	252	357	609	248	349	597	-4	-1.59	-8	-2.24	-1.97
중남부	130	고 흥	468	689	1,157	486	697	1,183	18	3.85	8	1.16	2.25
	131	녹 동	749	979	1,728	715	1,019	1,734	-34	-4.54	40	4.09	0.35
	132	도 화	103	156	259	107	158	265	4	3.88	2	1.28	2.32
	133	소록도	157	197	354	148	193	341	-9	-5.73	-4	-2.03	-3.67
	134	대 덕	176	238	414	177	244	421	1	0.57	6	2.52	1.69
	135	장 흥	685	924	1,609	711	949	1,660	26	3.80	25	2.71	3.17
	136	별 교	546	821	1,367	561	834	1,395	15	2.75	13	1.58	2.05
	137	보 성	725	1,025	1,750	733	1,023	1,756	8	1.10	-2	-0.20	0.34
계			142,030	209,732	351,762	144,627	211,296	355,923	2,597	1.83	1,564	0.75	1.18

3. 신자 연령별 구분 (남자)

지구	번호	본당명	0-4세	5-9세	10-14세	15-19세	20-24세	25-29세	30-34세	35-39세	40-44세	45-49세	50-54세	55-59세	60-64세	65-69세	70-74세	75-79세	80-84세	85-89세	90-94세	95-99세	100세 이상	연령 미상	계		
광주광산 1	1	비아동	6	21	53	133	218	122	95	61	60	102	140	123	67	47	27	19	12	8	1	1			1,316		
	2	신창동	37	61	97	102	137	76	84	91	112	107	70	62	42	33	25	10	3	1	5				1,155		
	3	쌍암동	19	68	113	176	345	181	120	91	143	158	167	186	78	54	39	22	15	5	3		4		1,987		
	4	임곡동	6	4	2	17	24	16	21	11	13	8	22	17	9	11	14	11	10	8	1	3				228	
	5	장덕동	39	92	75	86	65	50	64	88	92	64	56	53	31	28	13	7	3	4	1			2		913	
	6	하남동	28	41	35	44	61	41	38	53	35	34	35	46	30	24	9	7	2	1						564	
	7	사거리	3	7	8	4	13	21	22	18	13	19	25	24	23	19	12	9	2	4	1	1				248	
	8	사 창	4	11	5	14	11	15	14	11	12	20	19	33	19	15	19	14	3	2		1	1			243	
	9	장 성	13	17	28	43	64	65	89	73	92	88	103	127	103	85	64	50	27	18	12	6	4			1,171	
광주광산 2	10	신 동	9	33	37	64	112	82	148	121	127	119	115	118	94	83	59	49	24	5	3	1	1			1,404	
	11	우산동	3	4	14	34	87	85	77	41	35	35	68	94	48	35	21	18	11	1	2		7			720	
	12	운남동	44	62	99	147	306	112	133	140	138	132	155	122	73	60	43	28	13	4	1			2		1,814	
	13	원 동	17	42	59	93	160	153	162	180	130	132	103	111	124	87	84	41	19	13	4	3	3			1,720	
	14	월곡동	18	53	55	132	231	210	192	155	123	147	200	194	128	72	52	31	19	20	7	3	11			2,053	
	15	평 동	3	5	5	5	18	12	11	26	28	14	14	44	33	19	20	10	11	3	2	1	2			286	
	16	염 산			3	4	14	14	15	11	12	11	14	11	8	7	10	15	3	1						153	
	17	영 광	8	15	20	38	70	44	48	55	52	54	58	45	33	35	21	10	14	6	2			3		631	
	18	홍 농	8	7	26	34	39	37	30	22	31	45	47	48	25	9	13	13	6	0	2	1				443	
광주남부	19	노대동	22	35	44	40	82	79	109	85	66	46	53	79	66	69	25	18	9	4	2					933	
	20	방림동	19	41	47	67	152	150	187	163	175	134	143	190	146	138	112	57	47	18	7	4	4	1		2,002	
	21	봉선동	29	44	51	107	202	192	213	181	135	124	127	212	157	119	64	43	19	17	9	3	3			2,051	
	22	봉선유안	6	18	45	65	116	119	129	89	58	55	82	133	106	52	32	17	12	6	1	1	5			1,147	
	23	봉선2동	19	51	68	94	149	94	66	45	74	72	100	102	59	26	18	22	6	7				1		1,073	
	24	월산동	16	17	19	35	109	111	156	164	144	141	128	155	127	135	80	75	42	28	14	3	4			1,703	
	25	주월동	22	19	18	62	136	108	139	120	82	82	94	110	96	71	61	41	13	10	5					1,289	
	26	진월동	11	25	58	149	256	239	224	148	123	167	161	204	141	105	70	56	30	16	6			2		2,191	
	27	효덕동	4	26	35	51	93	77	74	45	42	57	76	75	54	41	28	19	13	6	2					818	
광주동부	28	계림동	11	22	36	55	93	92	128	137	132	84	122	102	85	82	78	55	40	16	3	1				1,374	
	29	남 동	11	22	27	39	79	97	134	142	135	136	164	152	120	111	102	60	35	10	10	4	4			1,594	
	30	산수동	17	33	56	96	169	151	167	140	96	102	114	152	111	98	73	69	33	11	7			2		1,697	
	31	지산동	6	15	32	55	86	105	117	131	133	148	137	142	103	82	69	61	28	19	7	2	2			1,480	
	32	학운동	17	26	36	78	153	155	239	216	166	135	137	170	183	149	110	86	60	26	11	2				2,155	
	33	호남동	4	8	18	31	41	46	72	80	88	76	73	93	111	66	67	42	16	16	2	2				952	
	34	능 주	4	8	6	8	21	23	22	21	18	14	11	15	18	10	16	9	1	2	3					230	
	35	화 순	14	31	49	90	166	113	119	94	117	107	113	112	93	69	55	41	33	16	4	2	4			1,442	
	광주북부 1	36	문흥동	22	59	79	130	225	240	336	230	191	147	190	256	199	154	102	84	41	20	5		2			2,712
37		본촌동	5	26	38	81	118	89	82	72	71	71	64	81	42	42	21	20	7	5	3					938	
38		서산동	13	24	33	81	225	146	160	119	65	77	118	170	104	77	33	41	15	10	1	2	1			1,515	
39		양산동	31	55	84	125	195	137	164	154	116	135	101	129	107	73	48	20	15	13	2	2	2			1,708	
40		오치동	9	51	68	181	385	315	321	197	153	149	182	229	166	114	79	59	31	18	1	3	4			2,715	
41		곡 성	5	12	24	31	51	36	40	40	31	36	47	27	33	27	14	13	8	10	2					487	
42		옥 과	2	4	17	12	25	10	13	8	16	21	11	12	9	9	6	6	3	5	1	1	1			192	
43		담 양	2	17	18	39	42	58	48	37	56	50	58	76	61	57	33	35	20	12	4	3				726	
44		대 치	6	1	6	15	33	23	25	20	14	18	17	35	27	8	9	9	9				1	3			279
45		창 평	1	4	4	13	23	13	27	17	19	12	8	23	28	25	13	13	3	5	1						252

지구	번호	본당명	0-4세	5-9세	10-14세	15-19세	20-24세	25-29세	30-34세	35-39세	40-44세	45-49세	50-54세	55-59세	60-64세	65-69세	70-74세	75-79세	80-84세	85-89세	90-94세	95-99세	100세 이상	연령 미상	계		
광주북부 2	46	임 동	23	38	37	54	107	117	211	221	193	160	135	196	117	134	94	64	28	13	6		1		1,949		
	47	북 동	20	29	16	44	72	83	162	133	189	140	132	162	132	108	100	89	34	18	9	2			1,674		
	48	동림동	9	35	56	74	171	165	176	122	101	103	135	142	109	77	56	35	14	6	2					1,588	
	49	두암동	13	31	45	86	200	160	203	161	151	97	134	156	103	108	96	54	31	19	5	3				1,856	
	50	삼각동	28	70	97	317	446	220	127	83	100	164	182	156	77	60	37	34	23	9	2		6			2,238	
	51	용봉동	20	33	62	128	258	174	199	150	114	145	144	165	111	94	64	57	23	5		2				1,948	
	52	운암동	25	61	78	167	303	331	410	333	195	169	240	310	283	207	119	57	30	13	9	2	4			3,346	
	53	중흥동	11	29	23	51	116	130	150	168	140	132	108	120	114	88	69	62	33	26	4	1				1,575	
광주서부	54	광천동	13	19	33	28	85	86	113	91	59	62	73	85	72	59	64	33	15	5	2					997	
	55	금호동	19	45	60	108	215	180	175	108	86	92	128	159	128	68	62	30	16	10	5					1,694	
	56	금호2동	12	49	119	170	194	113	80	71	88	117	118	99	58	41	42	19	15	5	3	1	2			1,416	
	57	농성동	16	10	31	65	130	121	203	192	154	100	118	141	133	116	97	60	32	9	8	1				1,737	
	58	쌍촌동	13	36	63	113	224	173	215	226	150	139	156	142	148	126	85	61	38	9	5	5	1			2,128	
	59	염주동	16	13	37	96	211	177	227	167	105	78	129	152	149	115	82	32	29	12	4	2				1,833	
	60	유촌동	6	23	35	60	72	38	54	33	49	43	51	48	29	22	17	10	7	2	3					602	
	61	치평동	25	57	85	171	267	153	128	129	124	145	180	134	106	71	53	41	23	6	3	1	2			1,904	
	62	풍암동	17	77	139	160	200	114	104	105	148	142	132	126	93	59	63	33	15	6	1	1	2			1,737	
	63	풍암 2	5	23	34	22	49	33	27	45	30	35	32	27	40	13	16	4	1								436
	64	화정1동	8	8	21	28	48	47	57	67	40	32	22	49	35	42	32	32	23	5	3			1			600
	65	화정3동	7	11	17	49	105	99	120	67	46	43	47	80	76	47	22	14	9	6	4						869
66	화정4동	9	13	37	76	159	164	158	92	49	55	73	137	112	53	23	19	10	5	2	2					1,248	
나주합평	67	금 암	1	11	8	12	21	26	31	22	21	31	24	22	29	22	16	17	10	4						328	
	68	나 주	12	24	51	93	164	110	113	114	127	131	179	200	167	128	82	62	36	13	6	3				1,815	
	69	남 평	3	3	9	11	31	13	35	36	23	16	19	18	32	31	15	15	12	3	3						328
	70	노 안				3	2	15	19	13	12	36	43	48	52	51	54	51	29								428
	71	다 시	1	4	6	16	21	13	21	19	21	13	11	17	18	19	20	13	14	4	1						252
	72	빛가람동	12	9	11	5	12	9	12	12	10	8	10	8	4	7	2	2	2								135
	73	영산포	2	5	17	17	44	35	46	44	31	34	50	43	42	38	29	14	12	6	3		2			514	
	74	학다리	4	2	5	15	14	19	28	26	28	31	31	22	24	17	23	15	9	5	7	2	1			328	
	75	합 평	12	13	30	27	43	46	59	86	66	76	82	110	87	71	51	38	24	8	5						934
	76	합평하상	3	5	9	10	30	16	20	15	17	20	18	20	25	17	16	7	3	5	1	2	3				262
77	합평호영	4	0	2	1	10	12	13	18	15	16	19	12	15	24	14	13	6	2	1		2				199	
78	삼학도	8	23	25	44	80	86	158	120	93	79	60	104	102	86	65	50	21	8	6	2					1,220	
목포무안	79	옥암동	32	73	146	216	310	180	175	162	188	227	208	220	131	101	57	52	32	15	3	1	1			2,530	
	80	용당동	24	44	44	118	224	165	253	230	196	154	162	216	174	130	92	79	36	15	4	1	3			2,364	
	81	하 당	19	53	76	179	251	183	157	117	104	147	185	202	118	64	49	43	23	7	3	1				1,981	
	82	남 악	28	53	60	87	56	40	41	56	72	72	63	38	38	13	13	3	4		2					739	
	83	망 운	3	7	13	20	31	18	21	19	20	23	26	26	21	24	29	16	14	1	1	1	2			336	
	84	몽 탄	3	2	6	10	11	13	20	17	24	25	27	31	21	20	17	15	8	3	5	4	2	1		285	
	85	무 안	10	19	27	43	77	62	87	54	52	76	92	103	102	66	33	22	12	7	5	2	5			956	
	86	일 로	5	19	21	39	48	51	76	108	129	112	110	100	86	82	66	41	32	12	5	4	15			1,161	
	87	청 계	6	10	10	17	35	24	38	35	35	36	41	49	50	43	28	30	10	3	1					501	
	88	독 천	4	3	4	3	29	19	17	14	17	32	22	20	18	14	6	16	11	1	1					251	
	89	삼 호	17	19	16	35	41	18	20	28	23	34	31	25	12	10	6	1	3							339	
목포신안	90	경 동	8	9	9	36	51	42	87	101	96	101	70	72	89	96	71	61	34	7	4	2				1,046	
	91	대성동	17	50	85	134	249	190	245	169	165	175	207	219	159	111	92	65	41	20	4		3			2,400	
	92	북교동	14	10	21	33	64	66	78	96	87	102	97	118	124	84	80	51	38	13	11	6	14			1,207	

지구	번호	본당명	0-4세	5-9세	10-14세	15-19세	20-24세	25-29세	30-34세	35-39세	40-44세	45-49세	50-54세	55-59세	60-64세	65-69세	70-74세	75-79세	80-84세	85-89세	90-94세	95-99세	100세 이상	연령 미상	계	
북포신안	93	산정동	4	8	9	31	30	34	48	55	56	50	49	54	45	38	32	17	16	4	6	3	1	1	591	
	94	연 동	22	24	18	47	87	99	175	169	166	161	153	169	157	107	94	60	29	17	11	4			1,769	
	95	신안석문	1		6	9	26	26	42	35	37	30	27	26	18	23	21	18	10	6	1		9	1	372	
	96	신안인덕			3	2	14	12	10	8	11	15	10	11	7	6	6	18	14	7	1					155
	97	신 의	2	7	2	3	8	12	11	22	15	20	16	16	8	23	20	12	10	4		1		19		231
	98	압해도	1	2	3	5	14	11	18	26	31	34	22	18	19	20	19	17	8	8	1	1				278
	99	자 은	1	2	1	2	8	12	11	21	33	20	14	16	20	22	17	30	15	6	2		3			256
	100	혹 산		1	2	2	12	10	13	20	28	58	57	55	48	36	31	34	12	4	4	1				428
	서남부	101	강 진	8	15	38	49	115	71	72	75	62	62	73	75	74	51	28	27	18	6	1	1			
102		신 북		2	13	8	14	11	11	13	11	19	17	18	11	16	17	11	5	3	1					201
103		영 암	9	8	25	36	55	56	49	47	45	44	40	39	43	32	14	24	10	1	2		1			580
104		완 도	10	22	22	47	101	57	53	54	58	72	59	61	48	47	40	35	15	1	1	3	5	1		812
105		우수영	5	4	8	16	35	29	29	28	45	38	56	48	53	31	31	25	8	4	2	7	3			505
106		해 남	13	23	33	45	142	101	100	83	66	77	84	118	97	59	46	38	24	4	7		2			1,162
107		진 도	5	17	14	36	53	52	58	53	38	43	51	64	43	51	36	43	15	7	2					681
108		진도진길		3	8	8	14	9	29	41	47	35	37	47	35	30	23	40	17	9	9	1	2			444
순천	109	금 당	22	45	89	183	300	122	80	55	99	159	172	123	56	35	20	10	5	3	3	1				1,582
	110	매곡동	13	18	34	61	194	142	171	172	134	110	184	221	193	140	85	60	25	15	5		1			1,978
	111	상 사		3	7	2	16	8	8	9	4	7	13	14	9	13	1	11	5							130
	112	서 면		6	5	14	23	8	13	11	9	13	12	9	14	13	10	4	1	2	2		1			170
	113	연향동	16	27	58	121	233	193	148	76	63	91	154	207	103	52	26	16	11	2	2	1	2			1,602
	114	저전동	14	31	41	65	146	122	152	156	143	90	120	144	130	152	99	57	37	28	9		2			1,738
	115	조곡동	22	26	33	50	132	106	109	116	92	74	92	112	112	67	43	45	32	11	4	1	1			1,280
	116	조례동	20	49	66	123	165	114	98	56	82	113	86	114	66	39	18	11	9	6	1	1				1,237
	117	신 대	7	20	15	18	23	15	13	17	16	14	18	13	9	4	2	2								206
	118	광 양	9	22	35	53	152	116	126	80	66	80	80	114	76	64	24	18	18	7	4	2				1,146
	119	광영동	12	25	33	91	219	171	171	80	40	109	148	202	132	43	11	7	4	2	4	3	2			1,509
	120	중 동	17	37	51	103	212	91	75	51	53	91	108	95	46	32	6	6	4	1		1	5			1,085
	121	구 레	5	14	24	19	66	47	51	45	45	69	56	59	49	46	18	16	11	4	2		1			647
여수	122	동산동	13	16	17	48	72	70	86	95	92	83	74	105	117	92	40	41	32	12	4	2	4			1,115
	123	문수동	10	21	32	79	214	171	163	91	72	58	115	128	122	58	50	28	14	16	6					1,448
	124	미평동	9	19	45	59	128	85	49	37	43	54	71	61	38	26	14	6	1	2						747
	125	서교동	22	12	33	50	138	98	132	122	92	68	67	99	121	108	83	39	24	5	3	2	1			1,319
	126	선원동	9	39	48	127	285	148	137	99	86	121	152	131	125	78	35	10	3	4	2	1	2			1,642
	127	소호동	8	25	45	65	116	74	50	34	41	73	88	68	57	28	16	10	5	2	2					807
	128	신기동	14	23	40	71	143	96	97	75	42	64	103	81	81	63	27	14	11	3			1			1,049
	129	울 촌	2	1	5	16	14	15	20	27	21	18	13	16	26	20	13	13	4	2	1	1				248
중남부	130	고 흥	2	5	15	19	66	52	46	31	27	34	39	42	31	24	22	10	12	7	2					486
	131	녹 동	5	9	28	59	60	47	66	48	60	67	63	66	32	25	21	29	17	9	4					715
	132	도 화			1	3	13	9	7	8	7	10	12	13	6	7	4	1	1	4	1					107
	133	소록도		4	1	6	8	3	6	4	5	8	8	14	15	21	13	11	12	4	5					148
	134	대 덕		2	10	21	17	8	10	6	13	10	18	20	14	11	7	6	2	2						177
	135	장 흥	14	24	29	48	66	48	59	52	51	50	66	67	33	45	19	25	10	3	2					711
	136	별 교	6	5	11	20	43	31	33	37	53	64	49	47	61	34	31	13	10	9	2		2			561
	137	보 성	7	5	33	50	67	63	51	42	35	49	71	67	59	47	34	24	14	9	1		5			733
계			1,519	3,088	4,675	8,281	15,040	11,578	12,999	11,120	10,082	10,314	11,415	12,830	10,144	7,788	5,549	4,059	2,271	1,046	444	149	212	24	144,627	

4. 신자 연령별 구분 (여자)

지구	번호	본당명	0-4세	5-9세	10-14세	15-19세	20-24세	25-29세	30-34세	35-39세	40-44세	45-49세	50-54세	55-59세	60-64세	65-69세	70-74세	75-79세	80-84세	85-89세	90-94세	95-99세	100세 이상	연령 미상	계
광주광산 1	1	비아동	13	22	54	95	152	146	118	96	133	261	252	205	83	73	49	53	51	23	13	1	2		1,895
	2	신창동	28	63	72	93	81	68	109	176	206	192	106	99	72	56	35	25	13	2	4				1,500
	3	쌍암동	26	66	106	176	220	166	125	160	294	394	323	210	87	86	78	68	47	25	5	2	1		2,665
	4	임곡동	2	2	3	9	10	16	20	27	25	14	23	24	20	26	30	23	20	7	9	4	2		316
	5	장덕동	33	85	97	82	42	53	109	168	179	111	84	80	48	52	18	12	13	6	1		5		1,278
	6	하남동	13	41	36	54	53	49	83	96	74	63	70	75	48	19	15	11	12	8	2				822
	7	사거리	2	8	6	5	15	25	20	31	27	23	21	28	28	26	41	19	16	5	4	1			351
	8	사 창	4	9	8	3	7	15	18	14	22	12	25	36	24	19	20	23	12	14	9		2		296
	9	장 성	9	19	35	49	57	66	99	97	131	139	183	198	141	121	108	102	93	61	37	22	7		1,774
광주광산 2	10	신 동	9	20	41	69	84	79	132	163	199	209	186	199	155	154	139	98	73	47	30	15	4		2,105
	11	우산동	6	6	15	39	79	80	81	55	65	116	120	118	61	46	40	49	40	33	14	4	3		1,070
	12	운남동	30	73	96	165	186	107	170	231	296	347	250	164	137	92	96	76	31	20	12	1	7		2,587
	13	원 동	34	46	68	75	106	116	202	211	227	202	205	199	207	158	141	112	90	52	21	6	4		2,482
	14	월곡동	25	39	45	111	180	208	213	192	257	404	394	351	176	128	91	97	86	52	19	12	16		3,096
	15	평 동	8	9	7	9	9	13	17	25	34	26	29	31	44	42	35	31	21	26	14	4	3		437
	16	염 산		3	1	6	11	15	8	16	14	18	17	20	14	18	22	30	16	3	7	1			240
	17	영 광	7	18	23	41	47	58	55	47	82	95	80	81	59	42	38	41	34	22	14	2	3		889
	18	홍 농	3	12	14	32	38	20	20	21	44	64	63	32	20	12	17	17	11	7	1	1			449
광주남부	19	노대동	26	38	34	48	53	64	114	112	95	83	116	116	121	73	40	23	17	9	5				1,187
	20	방림동	10	35	56	90	106	150	244	231	240	259	297	368	300	241	177	123	110	83	37	19	11		3,187
	21	봉선동	27	42	55	96	164	247	248	260	209	291	324	377	253	161	118	104	83	60	22	8	29		3,178
	22	봉선유안	5	13	32	80	125	136	150	98	143	174	226	286	133	90	59	49	42	26	12	3	12		1,894
	23	봉선2동	19	35	78	93	109	80	92	97	152	166	165	141	61	44	28	29	17	16	1	2			1,425
	24	월산동	14	13	28	40	75	86	166	170	182	223	279	324	256	214	165	156	92	83	41	29	25		2,661
	25	주월동	17	16	25	57	102	112	171	154	141	170	218	219	183	147	97	60	42	23	22	5	5		1,986
	26	진월동	14	30	55	147	212	221	248	225	249	298	369	390	245	190	135	94	65	57	38	17	8		3,307
	27	효덕동	4	21	25	51	83	85	87	96	83	121	131	125	86	63	41	44	26	20	6	1			1,199
광주동부	28	계림동	10	24	33	75	94	108	184	185	220	217	261	234	204	207	145	151	99	74	45	13	1		2,584
	29	남 동	12	16	21	41	88	122	163	184	225	342	398	291	235	213	131	114	88	54	40	10	4		2,792
	30	산수동	11	26	49	108	182	176	183	198	197	230	293	273	230	179	185	134	105	58	25	10	7		2,859
	31	지산동	17	12	34	166	190	150	178	182	208	365	333	272	231	192	139	106	77	59	28	18	3		2,960
	32	학운동	17	31	40	72	148	150	260	233	240	297	353	390	356	222	213	190	129	84	31	18			3,474
	33	호남동	2	11	13	27	45	55	87	82	138	236	261	199	131	118	100	51	41	26	14	7	3		1,647
	34	능 주	8	7	2	11	11	15	21	13	26	18	24	33	24	22	18	11	14	13	3	3	2		299
	35	화 순	15	34	59	72	115	103	137	135	182	214	203	211	115	127	108	111	91	52	26	10	10		2,130
	광주북부 1	36	문흥동	26	64	78	123	226	252	332	351	285	342	471	514	363	296	215	184	145	83	30	6	4	
37		본촌동	7	28	53	74	69	77	80	83	128	160	111	119	73	53	33	33	25	27	1	2	3		1,239
38		서산동	15	14	28	85	146	147	148	130	150	232	296	268	148	104	87	64	52	27	11	5	4		2,161
39		양산동	19	53	75	120	113	162	194	230	234	256	227	236	177	115	84	65	57	35	12	1	4		2,469
40		오치동	14	37	62	116	243	251	289	238	281	393	457	452	269	206	156	129	99	58	17	10	15		3,792
41		곡 성	6	8	12	23	30	26	42	48	46	76	76	62	51	41	37	41	42	28	11	2	2		710
42		옥 과		7	5	15	12	17	15	14	28	19	21	29	12	15	10	19	17	5	7	2	8		277
43		담 양	7	11	15	19	41	56	63	80	66	101	95	100	106	59	77	87	82	66	27	17	1		1,176
44		대 치	2	4	2	17	21	22	22	24	19	29	42	54	32	25	27	39	25	19	7	2			434
45		창 평		1	3	12	13	14	21	24	19	28	34	32	34	30	32	31	25	7	4	1			365

지구	번호	본당명	0-4세	5-9세	10-14세	15-19세	20-24세	25-29세	30-34세	35-39세	40-44세	45-49세	50-54세	55-59세	60-64세	65-69세	70-74세	75-79세	80-84세	85-89세	90-94세	95-99세	100세 이상	연령 미상	계	
광주북부 2	46	임 동	25	29	34	56	87	119	208	264	261	265	310	318	282	235	179	120	102	60	22	11	2		2,989	
	47	북 동	15	21	24	44	77	83	163	186	243	219	246	251	224	207	189	123	82	55	37	19	3	3	2,514	
	48	동림동	19	35	49	96	147	127	192	186	168	186	279	270	191	128	93	68	38	29	7	2	2		2,312	
	49	두암동	11	35	52	85	186	214	221	231	214	261	320	358	273	203	138	112	81	45	25	16			3,081	
	50	삼각동	17	49	92	159	209	145	149	147	294	398	326	225	123	84	74	74	47	30	12	6	4		2,664	
	51	용봉동	27	32	53	119	180	194	157	190	211	280	280	320	202	164	135	78	59	30	9	2	5		2,727	
	52	운암동	26	42	69	148	221	287	418	424	354	384	535	700	487	287	165	121	78	65	31	9	5		4,856	
	53	중흥동	13	19	26	52	87	111	172	180	184	218	237	265	233	204	170	138	110	64	26	13			2,522	
광주서부	54	광천동	14	19	26	37	52	107	99	126	111	100	135	170	126	122	68	75	44	28	13				1,472	
	55	금호동	17	44	44	99	168	190	170	148	164	223	268	280	183	110	88	79	60	25	11				2,371	
	56	금호2동	9	46	125	121	162	104	95	134	255	275	201	163	101	70	62	45	31	11	5		1		2,016	
	57	농성동	9	21	17	57	92	115	211	208	206	237	246	308	250	235	162	107	77	50	26	9			2,643	
	58	쌍촌동	15	24	68	81	148	166	244	258	257	294	311	339	283	231	137	94	77	55	23	8	3		3,116	
	59	염주동	20	23	34	89	161	184	249	195	169	204	319	378	247	186	116	91	84	50	23	3			2,825	
	60	유촌동	11	20	33	52	60	43	52	59	102	90	82	78	50	41	35	17	22	10	6	2			865	
	61	치평동	32	45	92	154	229	178	172	220	281	380	323	233	146	118	95	90	54	22	15	12	4		2,895	
	62	풍암동	14	69	118	184	161	136	143	249	329	361	243	200	147	121	84	69	37	25	11	5	1		2,707	
	63	풍암 2	6	25	27	29	36	35	42	43	61	60	44	69	35	31	8	5	5	2	6		1		570	
	64	화정1동	3	6	12	31	45	45	52	60	58	71	75	98	67	80	56	51	34	20	12	4			880	
	65	화정3동	9	12	27	28	68	91	113	76	62	106	150	206	124	53	41	19	26	21	10		1		1,243	
66	화정4동	6	14	38	80	120	143	169	116	107	145	258	255	161	67	46	47	45	24	8	3	1		1,853		
나주합평	67	금 암	1	1	5	13	11	16	33	29	23	24	22	40	26	27	37	31	25	20	9	4	3		400	
	68	나 주	17	19	33	71	113	120	133	161	181	234	258	285	204	158	167	128	126	81	58	17	2		2,566	
	69	남 평	3	7	12	7	24	18	30	39	19	18	30	37	53	24	24	28	27	18	8	5	2		433	
	70	노 안				2	1	13	12	25	46	75	47	32	45	102	55	48	37						540	
	71	다 시		3	9	13	17	14	20	27	19	25	28	41	36	32	38	51	43	26	4				446	
	72	빛가람동	4	11	8	5	7	8	14	17	18	7	19	4	12	6	3	2	2	1	1					149
	73	영산포	10	4	11	25	30	42	59	48	61	48	85	97	60	54	51	56	63	41	25	6	2	2	880	
	74	학다리		1	4	9	14	18	40	36	42	32	42	38	45	33	38	48	38	31	11	9	2		531	
	75	합 평	10	8	13	33	39	52	60	67	77	103	115	144	101	65	96	95	78	44	33	12	2		1,247	
	76	합평하상			7	14	10	12	16	17	29	24	30	27	28	31	31	46	27	14	23	8	2		396	
77	합평호영	4	4	4	3	8	8	15	23	19	16	15	28	26	28	20	24	19	13	10	6	5		298		
78	삼학도	6	16	28	42	87	88	133	163	153	120	151	214	178	131	100	92	38	27	12	4			1,783		
목포무안	79	옥암동	37	60	139	196	218	218	218	256	367	397	358	295	169	131	111	102	84	49	25	7			3,437	
	80	용당동	9	41	49	72	129	191	234	274	226	245	307	362	287	222	150	129	117	67	44	7	3		3,165	
	81	하 당	27	45	85	138	226	166	198	165	247	314	345	288	142	93	85	92	54	40	13	3			2,766	
	82	남 악	28	39	64	61	56	43	68	104	116	120	72	57	40	26	11	13	7	5	1		1		932	
	83	망 운	2	10	11	11	25	34	28	29	23	47	38	43	38	38	47	34	27	17	9	3			514	
	84	몽 탄		1	6	10	11	13	20	17	24	25	27	31	35	28	43	38	22	18	14	11	3	1	398	
	85	무 안	3	19	30	53	47	45	84	100	96	122	127	148	112	81	70	60	49	28	30	9	4		1,317	
	86	일 로	2	12	25	31	48	53	70	86	88	85	88	97	112	105	102	91	93	63	35	13	19		1,318	
	87	청 계	6	9	14	16	33	25	39	40	50	41	58	78	59	47	59	46	43	31	15	4			713	
	88	독 천	1	2	3	11	11	19	16	20	19	62	30	41	32	30	31	33	35	19	6	2	1		424	
	89	삼 호	8	24	27	31	28	12	27	41	53	49	36	29	15	13	7	11	3	3	1				418	
목포신안	90	경 동	11	12	22	36	66	64	86	146	121	126	110	171	145	120	129	102	75	45	28	19	3		1,637	
	91	대성동	19	36	95	144	179	200	245	220	266	277	327	337	235	167	180	145	118	78	24	20	2		3,314	
	92	북교동	7	13	27	35	51	51	79	108	124	146	166	172	166	149	140	105	103	54	42	16	13		1,767	

지구	번호	본당명	0-4세	5-9세	10-14세	15-19세	20-24세	25-29세	30-34세	35-39세	40-44세	45-49세	50-54세	55-59세	60-64세	65-69세	70-74세	75-79세	80-84세	85-89세	90-94세	95-99세	100세 이상	연령 미상	계	
목포신안	93	산정동	3	3	6	16	29	37	53	78	74	76	61	84	42	70	48	63	58	33	13	3	3		853	
	94	연 동	14	17	27	53	82	93	184	209	230	248	229	300	244	207	160	117	119	81	39	17			2,670	
	95	신안석문	2	2	7	10	26	24	40	30	41	37	33	43	51	36	38	43	32	18	11	4	7	2		537
	96	신안인덕	1	1	1	4	5	15	14	6	15	15	18	13	7	20	27	34	17	22	10	2	3			250
	97	신 의		3	2	5	7	11	14	22	20	13	17	19	21	21	25	33	23	12	5	1		9		283
	98	압해도	1	2	6	6	15	19	28	39	35	36	30	34	27	23	25	26	29	24	14	3	1			423
	99	자 은		1	3	8	6	4	9	35	50	44	36	35	21	26	32	43	26	12	14	10	5			420
	100	흑 산			1	2	10	13	26	32	29	54	60	67	60	44	76	50	42	35	23	10		20		654
서남부	101	강 진	10	14	20	60	69	89	122	159	236	234	204	179	114	85	62	62	49	39	17	10	5			1,839
	102	신 북		3	5	17	18	9	18	19	18	18	18	22	23	16	18	16	10	4						270
	103	영 암	6	5	28	44	61	66	64	58	61	79	80	78	61	38	45	36	43	25	11	1	1			891
	104	완 도	3	25	24	43	50	51	77	79	100	90	120	93	70	60	50	29	20	18	4	1	4			1,011
	105	우수영	1	3	7	14	21	27	29	33	30	62	55	70	61	43	45	47	43	30	18	6	4	2		651
	106	해 남	9	14	35	54	73	94	97	136	128	151	175	196	118	86	70	53	53	30	16	5	1			1,594
	107	진 도	2	8	15	30	47	57	48	71	63	85	109	104	85	59	48	49	30	32	15	6	5			968
	108	진도진길		1	4	6	7	10	28	73	45	33	51	64	54	53	35	48	35	21	11	6	4			589
순천	109	금 당	13	50	102	150	191	153	111	128	271	369	260	172	66	39	34	39	22	13	9	5	5			2,202
	110	매곡동	18	20	37	65	132	163	182	166	164	214	303	350	280	168	96	86	72	42	20	6	3			2,587
	111	상 사		3	2	6	11	4	15	17	12	23	8	22	17	14	18	17	13	3	2	1	2			210
	112	서 면	4	5	4	9	20	7	18	16	21	22	24	20	18	23	16	14	13	3	1					258
	113	연향동	15	23	56	100	198	198	161	123	166	260	391	302	129	60	37	38	23	16	5	1	1			2,303
	114	저전동	14	30	38	62	89	118	177	203	188	186	209	272	273	204	144	103	79	51	20	8	3			2,471
	115	조곡동	8	26	29	50	62	93	146	138	101	149	182	246	172	139	93	83	57	39	20	10	4			1,847
	116	조례동	17	49	73	100	132	86	103	116	159	209	227	169	74	40	31	27	40	11	6	1				1,670
	117	신 대	9	21	22	14	29	7	29	38	37	30	30	18	8	5	1	1	1	1						301
	118	광 양	11	15	35	58	81	109	118	106	132	155	208	201	125	78	61	54	39	33	21	5	10			1,655
	119	광영동	15	24	33	88	149	159	162	85	109	213	330	303	157	31	8	20	18	10	5	1				1,920
	120	중 동	17	25	47	99	105	91	78	106	150	216	158	98	58	32	19	16	9	2	3		1			1,330
121	구 레	6	25	24	24	39	35	48	56	77	88	122	79	88	52	51	25	20	28	12	5	3			907	
여수	122	동산동	11	16	31	33	52	58	97	119	125	131	154	190	155	147	97	87	67	60	30	11	5			1,676
	123	문수동	15	19	38	75	121	159	183	140	144	182	266	271	158	91	71	58	59	33	15	6	2			2,106
	124	미평동	6	24	28	64	72	62	50	74	109	118	118	98	49	33	18	14	17	10	5					969
	125	서교동	22	18	29	37	73	93	140	152	126	163	175	226	202	155	87	76	46	38	21	5	9			1,893
	126	선원동	5	27	54	133	166	125	145	149	209	279	263	246	154	85	34	25	23	27	12	5	1	2		2,169
	127	소호동	12	30	44	78	72	62	55	70	113	130	143	103	51	32	21	10	4	5	2					1,037
	128	신기동	8	27	25	70	102	87	106	111	109	155	198	176	128	60	42	22	21	16	5	2	2			1,472
	129	울 촌	1	2	1	13	6	8	26	25	22	25	18	35	39	21	28	22	34	14	9					349
중남부	130	고 흥	1	7	13	34	28	38	46	38	43	66	60	82	59	41	33	29	46	15	10	8				697
	131	녹 동	6	19	24	49	50	50	66	91	90	87	97	69	54	62	50	60	45	23	20	4	3			1,019
	132	도 화		1		1	13	3	3	8	4	19	23	21	16	7	9	9	8	11	2					158
	133	소록도	2	3	3	8	4	12	16	9	16	19	14	17	10	12	14	9	15	8	2					193
	134	대 덕	1	5	11	15	9	12	13	11	12	18	27	32	21	13	13	13	10	4	4					244
	135	장 흥	8	22	33	52	56	41	64	64	83	82	88	88	55	39	49	45	36	30	8	4	2			949
	136	별 교	2	4	10	21	25	27	47	56	60	67	86	80	69	61	64	53	49	34	12	4	3			834
	137	보 성	7	13	23	48	45	54	67	63	89	102	87	89	81	59	39	66	41	38	9	3				1,023
계			1,415	2,854	4,550	7,802	11,036	11,477	14,329	15,218	17,209	20,621	22,196	22,357	16,013	12,232	9,716	8,274	6,494	4,179	2,073	786	424	41	211,296	

전년도(2014년) 대비 증감

구분		2014년 총수			2015년 총수			증감수			증감률
		남	여	계	남	여	계	남	여	계	
1	0-4세	1,540	1,412	2,952	1,519	1,415	2,934	-21	3	-18	-0.61
2	5-9세	3,032	2,888	5,920	3,088	2,854	5,942	56	-34	22	0.37
3	10-14세	5,186	5,044	10,230	4,675	4,550	9,225	-511	-494	-1,005	-9.82
4	15-19세	8,906	8,417	17,323	8,281	7,802	16,083	-625	-615	-1,240	-7.16
5	20-24세	14,345	10,955	25,300	15,040	11,036	26,076	695	81	776	3.07
6	25-29세	11,235	11,724	22,959	11,578	11,477	23,055	343	-247	96	0.42
7	30-34세	13,117	15,008	28,125	12,999	14,329	27,328	-118	-679	-797	-2.83
8	35-39세	10,494	14,658	25,152	11,120	15,218	26,338	626	560	1,186	4.72
9	40-44세	10,132	18,000	28,132	10,082	17,209	27,291	-50	-791	-841	-2.99
10	45-49세	10,231	20,938	31,169	10,314	20,621	30,935	83	-317	-234	-0.75
11	50-54세	11,930	22,789	34,719	11,415	22,196	33,611	-515	-593	-1,108	-3.19
12	55-59세	12,382	21,153	33,535	12,830	22,357	35,187	448	1,204	1,652	4.93
13	60-64세	9,266	14,428	23,694	10,144	16,013	26,157	878	1,585	2,463	10.40
14	65-69세	7,215	11,367	18,582	7,788	12,232	20,020	573	865	1,438	7.74
15	70-74세	5,345	9,545	14,890	5,549	9,716	15,265	204	171	375	2.52
16	75-79세	3,824	8,005	11,829	4,059	8,274	12,333	235	269	504	4.26
17	80-84세	1,977	6,315	8,292	2,271	6,494	8,765	294	179	473	5.70
18	85-89세	985	3,763	4,748	1,046	4,179	5,225	61	416	477	10.05
19	90-94세	387	1,893	2,280	444	2,073	2,517	57	180	237	10.39
20	95-99세	147	723	870	149	786	935	2	63	65	7.47
21	100세 이상	309	657	966	212	424	636	-97	-233	-330	-34.16
22	연령미상	45	50	95	24	41	65	-21	-9	-30	-31.58
계		142,030	209,732	351,762	144,627	211,296	355,923	2,597	1,564	4,161	1.18

## 신자 연령별 남·여 현황

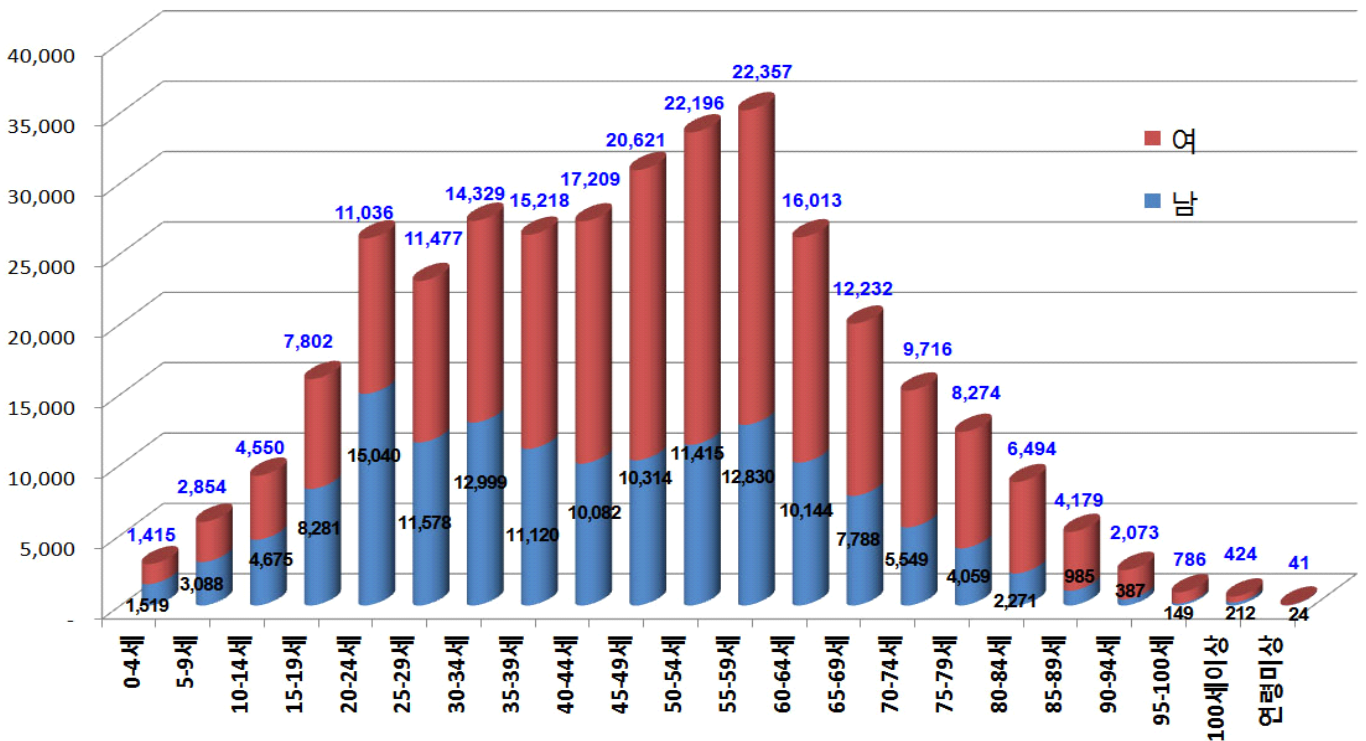

공소 신자수

번호	본당명	공소수	공소명	소재지	신자수		
					남	여	계
1	강진	4	고금	완도	39	38	77
2			금일	완도	44	55	99
3			성전	강진	69	128	197
4			신전	강진	69	117	186
5	경동	1	장산	신안	12	16	28
6	계림동	1	인암	담양	39	89	128
7	고흥	1	과역	고흥	32	47	79
8	곡성	1	석곡	곡성	71	116	187
9	광영동	1	중도	광양시			0
10	구례	1	산동	구례	25	38	63
11	금암	1	현애	나주시	131	123	254
12	나주	1	금천	나주시	62	110	172
13	남평	1	호혜	나주시	57	72	129
14	녹동	2	금당	완도	47	63	110
15			금산	고흥	78	112	190
16	다시	1	동강	나주시	63	107	170
17	대덕	3	관산	장흥	59	84	143
18			용산	장흥	27	36	63
19			회진	장흥	16	20	36
20	독천	2	군서	영암	68	111	179
21			성재	영암	71	142	213
22	망운	3	임자	신안	14	22	36
23			지도	신안	75	80	155
24			해제	무안	57	67	124
25	매곡동	1	희망	순천시	251	3	254
26	별교	3	금성	고흥	10	16	26
27			동강	순천시	56	66	122
28			조성	보성	31	52	83
29	보성	1	회천	보성	42	42	84
30	북동	1	양동	광주시	50	117	167
31	사거리	2	매남	장성	10	15	25
32			성진	장성	3	2	5
33	산정동	1	율도	목포시	1	4	5
34	삼호	1	용양	영암	59	79	138
35	상사	1	별량	순천시	42	92	134
36	서교동	1	거문도	여수시	15	11	26
37	신북	2	도포	영암	27	38	65
38			시종	영암	62	97	159
39	신의	2	대리	신안	41	46	87
40			응곡	신안	63	98	161

번호	본당명	공소수	공소명	소재지	신 자 수		
					남	여	계
41	압해도	1	신 장	신안	170	269	439
42	염 산	1	백 수	영광	20	36	56
43	영 광	1	영 민	영광	26	26	52
44	영산포	1	봉 황	나주시	71	86	157
45	영 암	1	영 보	영암	27	46	73
46	옥암동	1	임 성	무안	84	114	198
47	완 도	2	노 화	완도	68	88	156
48			당 사	완도	20	37	57
49	우수영	4	고 당	해남	80	109	189
50			예 락	해남	98	107	205
51			화 원	해남	70	82	152
52			황 산	해남	111	149	260
53	원 동	1	삼 도	광주시	55	99	154
54	울 촌	1	중 산	여수시	37	62	99
55	일 로	2	환학동	무안	44	70	114
56			임마누엘	무안	196	1	197
57	임곡동	1	본 량	광주시	46	76	122
58	장 흥	2	안 양	장흥	43	48	91
59			장 평	장흥	48	55	103
60	진 도	3	석 교	진도	29	43	72
61			인 지	진도	50	65	115
62			귀 성	진도	0	0	0
63	진월동	1	대 촌	광주시	94	105	199
64	청 계	2	강 정	무안	27	35	62
65			기 동	무안	45	71	116
66	학다리	3	석 정	함평	35	67	102
67			신 계	함평	13	28	41
68			재 생	함평	35	29	64
69	함 평	1	장 년	함평	37	34	71
70	해 남	3	남 창	해남	41	45	86
71			땅 끝	해남	51	58	109
72			영 전	해남	13	11	24
73	화 순	1	사 평	화순	50	51	101
74	흑 산	6	다 촌	신안	4	6	10
75			사 리	신안	4	11	15
76			오 리	신안	6	9	15
77			장 도	신안	1	5	6
78			홍도1구	신안	4	6	10
79			홍도2구	신안	3	6	9
계		79			3,844	4,816	8,660

### III. 성직자 대신학생

#### 1. 성직자 (1) 소속

구분	추기경	대주교	주교		몬시뇰		신부								교구 신부수	전례원 신부수	수도원 신부수	타교구 신부수	한미인 신부수	외국인 신부수
			한미인	외국인	한미인	외국인	한국인				외국인									
							교구소속	선교회소속	수도원소속	타교구소속	교구소속	선교회소속	수도원소속	타교구소속						
인원	-	3	1	-	1	-	269	-	33	(8)	-	15	6	-	269	15	39	(8)	302	21

#### 2. 성직자 소임 (교구사제)

구분	주교		신부												새수품 신부	입적 신부	제적 신부	사망 신부
	현직	원로 사목	본당 사목	특수 사목	군중	국내외 연	교포 사목	해외 선교	안식년	휴양	대기	휴직	원로 사목					
인원	2	2	169	48	6	8	7	3	3	1		4	20	6		2		

#### 3. 성직자 연령 (교구사제)

구분	25-29세	30-34세	35-39세	40-44세	45-49세	50-54세	55-59세	60-64세	65-69세	70-74세	75-79세	80세 이상
인원	1	36	32	50	41	45	22	15	9	8	6	4

성직자 소임

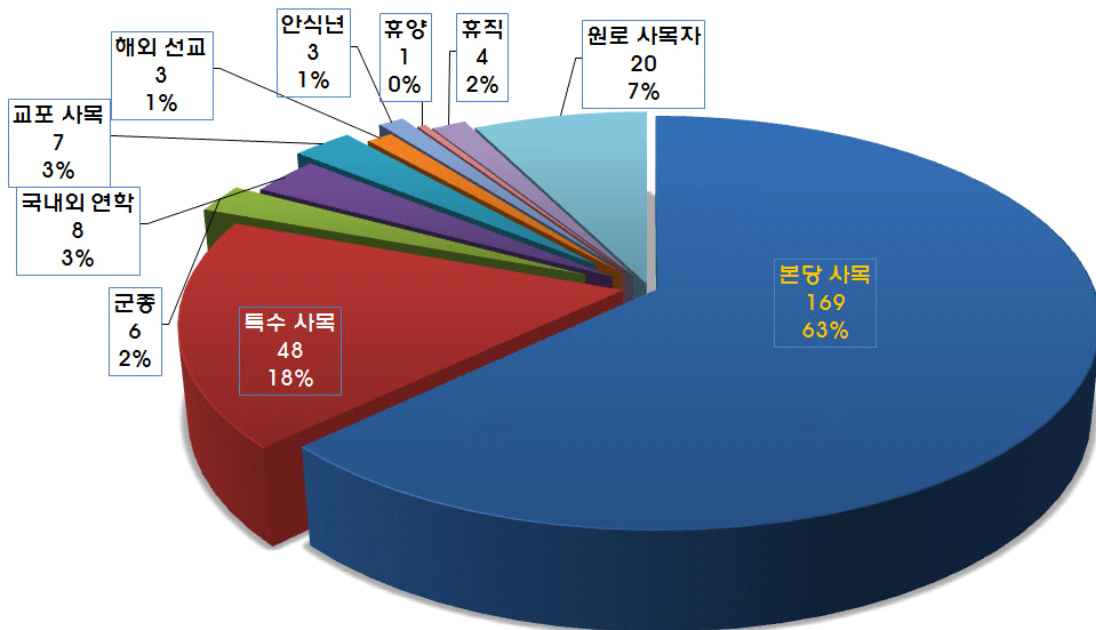

4. 대신학생 현황 (광주가톨릭대학교 자료기준)

지구	번호	본당명	신 학생										
			학부생	연구과생	휴학생	유학생	재적총수	입 학	편 입	복 학	제 적	부제수품	
광주 광산 1	1	비아동	1	1			2						
	2	신창동			1		1						
	3	쌍암동			1		1						
	4	임곡동					0						
	5	장덕동					0						
	6	하남동					0						
	7	사거리					0						
	8	사 창					0						
	9	장 성					0						
광주 광산 2	10	신 동	1				1						
	11	우산동					0						
	12	운남동	2		1		3						
	13	원 동	1				1	1					
	14	월곡동					0						
	15	평 동					0						
	16	염 산					0						
	17	영 광					0						
	18	홍 농					0						
광주 남부	19	노대동					0						
	20	방림동		2	1		3						
	21	봉선동					0						
	22	봉선유안					0						
	23	봉선2동					0						
	24	월산동					0						
	25	주월동	1				1						
	26	진월동	2				2						
	27	효덕동			1		1						
광주 동부	28	계림동					0						
	29	남 동					0						
	30	산수동					0						
	31	지산동					0						
	32	학운동					0						
	33	호남동					0						
	34	능 주					0						
	35	화 순		1			1						
광주 북부 1	36	문흥동					0						
	37	본촌동					0						
	38	서산동					0						
	39	양산동					0						
	40	오치동	1				1						
	41	곡 성					0						
	42	옥 과					0						
	43	담 양	1				1	1					
	44	대 치					0						
	45	창 평					0						

지구	번호	본당명	신 학생									
			학부생	연구과생	휴학생	유학생	재적총수	입 학	편 입	복 학	제 적	부제수품
광주 북부 2	46	입 동	1				1					
	47	북 동					0					
	48	동림동			1		1					
	49	두암동					0					
	50	삼각동					0					
	51	용봉동			1		1					
	52	운암동	1		1		2					
	53	중흥동					0					
광주 서부	54	광천동					0					
	55	금호동	1	1			2					1
	56	금호2동		1			1					1
	57	농성동	1				1					
	58	쌍촌동					0					
	59	염주동	1	3			4					1
	60	유촌동			1		1					
	61	치평동					0					
	62	풍암동					0					
	63	풍암 2					0					
	64	화정1동					0					
	65	화정3동					0					
	66	화정4동			1		1					
나주 합평	67	금 암					0					
	68	나 주					0					
	69	남 평					0					
	70	노 안					0					
	71	다 시					0					
	72	빛가람동					0					
	73	영산포					0					
	74	학다리					0					
	75	합 평	2				2					
	76	합평하상			1		1					
	77	합평호영					0					
목포 무안	78	삼학도					0					
	79	옥암동					0					
	80	용당동			1		1					
	81	하 당	1				1					
	82	남 악					0					
	83	망 운					0					
	84	몽 탄					0					
	85	무 안					0					
	86	일 로					0					
	87	청 계			1		1					
	88	독 천					0					
		89	삼 호					0				
목포 신안	90	경 동					0					
	91	대성동		2			2	1				
	92	북교동					0					

지구	번호	본당명	신 학생									
			학부생	연구과생	휴학생	유학생	재적총수	입 학	편 입	복 학	제 적	부제수품
목포 신안	93	산정동	1				1					
	94	연 동		1	1		2					1
	95	신안석문					0					
	96	신안인덕					0					
	97	신 의					0					
	98	압해도					0					
	99	자 은					0					
	100	흑 산					0					
서남부	101	강 진					0					
	102	신 북					0					
	103	영 암					0					
	104	완 도					0					
	105	우수영					0					
	106	해 남	1				1	1				
	107	진 도					0					
	108	진도진길					0					
순천	109	금 당	1				1					
	110	매곡동		3			3					1
	111	상 사					0					
	112	서 면					0					
	113	연향동	1	1			2					1
	114	저전동	1		1		2					
	115	조곡동					0					
	116	조례동					0					
	117	신 대					0					
	118	광 양		1			1					
	119	광영동	2		1		3	1				
	120	중 동			1		1					
121	구 례	1				1						
여수	122	동산동		1			1					
	123	문수동		1			1					
	124	미평동	2		1		3					
	125	서교동	1				1					
	126	선원동		1			1	1				
	127	소호동					0					
	128	신기동					0					
	129	울 촌					0					
중남부	130	고 흥					0					
	131	녹 동					0					
	132	도 화					0					
	133	소록도					0					
	134	대 덕					0					
	135	장 흥	1				1					
	136	별 교	1				1					
	137	보 성					0					
계			31	20	18	0	69	7		(8)		6

IV. 수도자

1. 수도자 현황(2) 단체별

(1) 교황청 설립 선교·수도회 (남자)

구분	단체명	신부			수사						수련자	교구내 거주사제 활동분야			신학생				
		한국인	외국인	계	종신서원			유기서원				합계	본당 사목	공소 사목	특수 사목	학부생	연구과생	휴학	계
					한국인	외국인	계	한국인	외국인	계									
선교회	1 성골롬반외방선교회		8	8									5						
	2 과달루페외방선교회		7	7								1	1	3					
	계		15	15								1	1	8				0	
교황청 설립 수도회	1 천주의 성요한수도회			0	8	3	11		1	1	12								0
	2 가르멜수도회	5		5	6		6	2		2	8			5	1	4	4	9	
	3 글라렛 선교수도회	3		3	5		5	2		2	7			3	2	1		3	
	4 마리아회	3		3	4		4				4			2				0	
	5 말씀의 선교수도회	1	1	2			0				0		2	0				0	
	6 살레시오회	6	1	7			0	10		10	10			7	20			20	
	7 성모승천수도회	1	2	3			0				0			3	1			1	
	8 성베네딕도회 화순수도원	2	1	3	2		2				2			3				0	
	9 예수그리스도 고난수도회	3		3	2		2	1		1	3			3	2		3	5	
	10 예수회	4		4	4		4				4			4				0	
	11 작은형제회(프란치스코회)	3		3	9		9				9		1	2				0	
	12 구속주회	2	1	3									2	1				0	
계	33	6	39	40	3	43	15	1	16	59	0	0	5	33	26	5	7	38	
합계	33	21	54	40	3	43	15	1	16	59	0	1	6	41	26	5	7	38	

(2) 교황청 설립 수도회 (여자)

구분	수녀회명	종신서원			유기서원			수련자	수녀합계			본당 사목	공소 사목	특수 사목
		한국인	외국인	계	한국인	외국인	계		한국인	외국인	계			
교황청 설립 수도회	1 가난한 이들의 작은자매회	7	1	8			0		7	1	8			8
	2 예수의 까리따스수녀회	158		158	3	1	4	7	161	1	162	31		131
	3 노틀담수녀회	11		11	1		1		12		12	4		8
	4 마리아의 딸수도회	2		2			0		2		2	2		0
	5 마리아의 전교자프란치스코수녀회	6		6			0		6		6	6		0
	6 사랑의 선교수녀회	3	1	4	1	2	3		4	3	7			7
	7 사랑의 씨튼수녀회	56		56	6		6	2	62		62	13		49
	8 살레시오수녀회	53		53	5		5	3	58		58	4		54
	9 샬트르성바로수녀회	26		26			0		26		26	15		11
	10 성골롬반 외방선교수녀회		3	3			0			3	3			3
	11 성클라라수도회	6		6	1		1	2	7		7			7
	12 성바로딸수도회	8		8	3		3	0	11		11			11
	13 성모승천봉헌자 선교수녀회	16		16	1		1	1	17		17	1		16
	14 스승예수의 제자수녀회	6		6			0		6		6			6
	15 영원한 도움의 성모수녀회	5		5			0		5		5	4		1
	16 예수 성심 전교수녀회	3		3	1		1		4		4	4		0
	17 예수수도회	8		8			0		8		8	4		4
	18 예수의 작은자매들의 우애회	3		3			0		3		3			3
	19 자비의 메르세다리아스수녀회			0	2	6	8		2	6	8		1	7
	20 천주섭리수녀회	5		5			0		5		5	4		1
	21 성프란치스코 병원수녀회	2		2	1		1		3		3			3
소계		384	5	389	25	9	34	15	409	14	423	92	1	330

(4) 교구 설립 수도회 (여자)

수녀회 명	구 분	중신서원			유기서원			수련자	수녀합계			본당 사목	공소 사목	특수 사목	
		한국인	외국인	계	한국인	외국인	계		한국인	외국인	계				
교구 설립 수도회	1	거룩한 말씀의 회	10		10			0		10		10	7	2	1
	2	미리내 성모성심수녀회	12		12	1		1		13		13	7	2	4
	3	성가소비녀회	14		14			0		14		14	1		13
	4	성삼의 딸들수녀회	14		14	1		1	1	15		15	1	2	12
	5	예수성심시녀회	11		11			0		11		11	9		2
	6	예수의 소화수녀회	9		9	1		1	2	10		10			10
	7	인보 성체수도회	12		12			0		12		12	10		2
	8	한국 순교복자수녀회	7		7	1		1		8		8	7		1
	9	말씀의 성모영보수녀회	9		9	1		1		10		10		2	8
	소 계		98	0	98	5	0	5	3	103	0	103	42	8	53
수도회 전체 합계		482	5	487	30	9	39	18	512	14	526	134	9	383	

평신도 선교사

명 칭	남	여	계	비고
전교사	12	9	21	선교사, 공소사목 등
교리교사	93	295	388	교리교사(예비신자 교리교육 활동을 하는 평신도)
계	105	304	409	

최근 10년간 주일미사 참석 현황

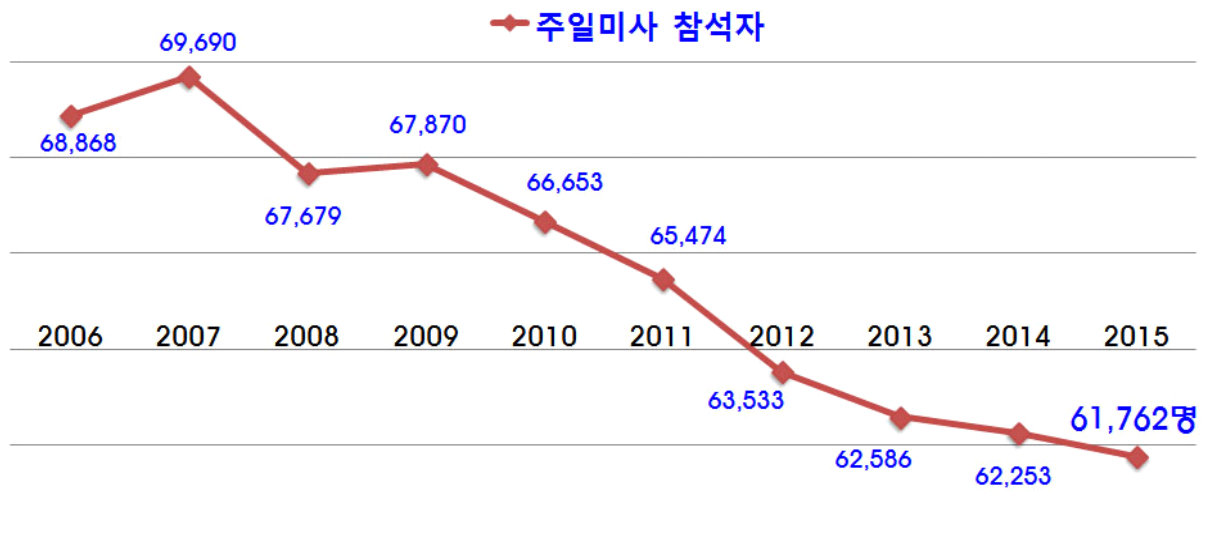

V. 성 사 / 1. 세례

지구	번호	본당명	예비신자		영 세 자								
			연중 총수	연말 현재	세례 구분				남녀 구분		전년도 총수	증감수	증감률
					유아	어른	대세자	계	남	녀			
광주 광산 1	1	비아동	63	22	9	41	5	55	24	31	52	3	5.77
	2	신창동	85	15	22	47	6	75	33	42	70	5	7.14
	3	쌍암동	50	2	28	48	2	78	27	51	105	-27	-25.71
	4	임곡동	12	6	4	3	2	9	6	3	2	7	350.00
	5	장덕동	50	2	66	48	6	120	45	75	103	17	16.50
	6	하남동	40	13	14	27	1	42	26	16	67	-25	-37.31
	7	사거리	15	3	1	14		15	5	10	6	9	150.00
	8	사 창	30	11	6	19		25	12	13	4	21	525.00
	9	장 성	30	0	5	29	4	38	13	25	77	-39	-50.65
광주 광산 2	10	신 동	62	18	1	38	5	44	15	29	46	-2	-4.35
	11	우산동	21	6	4	13	5	22	8	14	14	8	57.14
	12	운남동	70	26	37	32	3	72	34	38	75	-3	-4.00
	13	원 동	89	19	18	46	6	70	28	42	74	-4	-5.41
	14	월곡동	65	45	15	20	6	41	18	23	82	-41	-50.00
	15	평 동	4	1		3		3	1	2	30	-27	-90.00
	16	염 산	8	5	1	3		4	2	2	2	2	100.00
	17	영 광	14	0	9	14	4	27	13	14	28	-1	-3.57
	18	홍 농	22	0	4	18	1	23	11	12	13	10	76.92
광주 남부	19	노대동	50	29	18	10	3	31	17	14	37	-6	-16.22
	20	방림동	68	35	36	33	6	75	35	40	89	-14	-15.73
	21	봉선동	65	1	41	64	7	112	50	62	67	45	67.16
	22	봉선유안	18	1	3	17	4	24	7	17	40	-16	-40.00
	23	봉선2동	47	22	35	43	4	82	29	53	37	45	121.62
	24	월산동	29	6	15	24	4	43	17	26	24	19	79.17
	25	주월동	43	0	19	21	3	43	19	24	61	-18	-29.51
	26	진월동	83	9	11	21	4	36	12	24	51	-15	-29.41
	27	효덕동	22	0	8	22	8	38	13	25	44	-6	-13.64
광주 동부	28	계림동	50	15	5	31	7	43	17	26	55	-12	-21.82
	29	남 동	21	0	9	21	5	35	21	14	62	-27	-43.55
	30	산수동	50	10	8	40	11	59	26	33	81	-22	-27.16
	31	지산동	120	0	9	93	3	105	17	88	81	24	29.63
	32	학운동	90	12	10	45	4	59	29	30	81	-22	-27.16
	33	호남동	27	4	5	17	5	27	11	16	18	9	50.00
	34	능 주	32	16	15	16		31	12	19	17	14	82.35
	35	화 순	49	0	13	25	11	49	26	23	64	-15	-23.44
광주 북부 1	36	문흥동	116	41	25	75	8	108	40	68	134	-26	-19.40
	37	본촌동	47	8	14	29	2	45	20	25	54	-9	-16.67
	38	서산동	49	24	28	22	7	57	31	26	35	22	62.86
	39	양산동	52	4	20	48	5	73	32	41	65	8	12.31
	40	오치동	122	35	16	64	10	90	44	46	87	3	3.45
	41	곡 성	8	1	4	7	3	14	7	7	11	3	27.27
	42	옥 과	6	2	1	4	1	6	3	3	11	-5	-45.45
	43	담 양	15	9	5	4	6	15	7	8	26	-11	-42.31
	44	대 치	30	18	6	12		18	9	9	22	-4	-18.18
	45	창 평	16	1		15		15	10	5	9	6	66.67

지구	번호	본당명	예비신자		영세자								
			연중 총수	연말 현재	세례 구분				남녀 구분		전년도 총수	증감수	증감률
					유아	어른	대세자	계	남	녀			
광주 북부 2	46	입 동	60	15	16	45	8	69	36	33	70	-1	-1.43
	47	북 동	186	82	19	96	6	121	55	66	44	77	175.00
	48	동림동	29	10	14	19	5	38	19	19	47	-9	-19.15
	49	두암동	53	25	10	28	6	44	17	27	65	-21	-32.31
	50	삼각동	125	36	31	89	7	127	73	54	165	-38	-23.03
	51	용봉동	116	50	19	66	5	90	41	49	53	37	69.81
	52	운암동	82	20	21	82	10	113	36	77	79	34	43.04
53	중흥동	42	19	13	23	6	42	19	23	57	-15	-26.32	
광주 서부	54	광천동	45	10	16	30	8	54	27	27	48	6	12.50
	55	금호동	170	45	29	79	3	111	60	51	117	-6	-5.13
	56	금호2동	81	24	22	31	4	57	17	40	35	22	62.86
	57	농성동	35	6	10	29	3	42	16	26	32	10	31.25
	58	쌍촌동	32	3	16	29	8	53	30	23	75	-22	-29.33
	59	염주동	51	11	12	36	9	57	25	32	46	11	23.91
	60	유촌동	1	0		1		1	1			1	
	61	치평동	130	19	40	60	10	110	39	71	150	-40	-26.67
	62	풍암동	75	15	20	70	4	94	41	53	106	-12	-11.32
	63	풍암 2	18	0	17	18	3	38	16	22		38	
	64	화정1동	9	9	1		2	3		3		3	
65	화정3동	19	10	17	9	4	30	14	16	9	21	233.33	
66	화정4동	16	0	12	13	4	29	8	21	52	8	15.38	
나주 합평	67	금 암		0		9	2	11	8	3	25	-14	-56.00
	68	나 주	45	14	7	19	5	31	10	21	29	2	6.90
	69	남 평	23	4	1	19	2	22	16	6	13	9	69.23
	70	노 안	0	0							4	-4	-100.00
	71	다 시	9	9			4	4	2	2	16	-12	-75.00
	72	빛가람동	0	0									
	73	영산포	28	0	3	28	4	35	15	20	25	10	40.00
	74	학다리	9	0		9	1	10	3	7	6	4	66.67
	75	합 평	6	0	5	6	2	13	8	5	24	-11	-45.83
	76	합평하상	6	0	5	6	4	15	8	7	2	13	650.00
	77	합평호영	6	0	5	6	1	12	5	7	9	3	33.33
목포 무안	78	삼학도	28	0	8	15	1	24	5	19	14	10	71.43
	79	옥암동	70	7	28	63	8	99	31	68	100	-1	-1.00
	80	용당동	701	5	24	65	6	95	57	38	53	42	79.25
	81	하 당	71	13	20	41	6	67	33	34	77	-10	-12.99
	82	남 악	39	9	34	30	5	69	27	42	83	-14	-16.87
	83	망 운	41	0		37	3	40	19	21	7	33	471.43
	84	몽 탄	5	2		3		3	1	2	5	-2	-40.00
	85	무 안	26	9	3	17	7	27	14	13	32	-5	-15.63
	86	일 로	20	0	5	20	1	26	10	16	18	8	44.44
	87	청 계	10	3	8	8		16	8	8	6	10	166.67
	88	독 천	21	0	2	18	1	21	10	11	14	7	50.00
	89	삼 호	18	3	11	15	1	27	13	14	37	-10	-27.03
목포 신안	90	경 동	12	0	5	12	5	22	11	11	32	-10	-31.25
	91	대성동	68	15	23	54	4	81	39	42	65	16	24.62
	92	북교동	11	0	9	10	2	21	10	11	19	2	10.53

지구	번호	본당명	예비신자		영세자								
			연중 총수	연말 현재	세례 구분				남녀 구분		전년도 총수	증감수	증감률
					유아	어른	대세자	계	남	녀			
목포 신안	93	산정동	9	0	3	4	2	9	4	5	5	4	80.00
	94	연 동	25	0	11	25	10	46	18	28	41	5	12.20
	95	신안석문	2	1		1		1	1		2	-1	-50.00
	96	신안인덕	3	0	1	3		4	2	2	1	3	300.00
	97	신 의	3	0		3	1	4	2	2	0	4	
	98	압해도	0	0							9	-9	-100.00
	99	자 은	4	4							5	-5	-100.00
	100	흑 산	3	0		3	1	4		4	4	0	
서남부	101	강 진	66	8	30	28	5	63	38	25	44	19	43.18
	102	신 북	8	0		3		3	2	1	13	-10	-76.92
	103	영 암	31	1	2	25	3	30	11	19	23	7	30.43
	104	완 도	15	0	10	15	8	33	14	19	24	9	37.50
	105	우수영	15	0		15		15	4	11	10	5	50.00
	106	해 남	73	50	19	23	5	47	26	21	41	6	14.63
	107	진 도	10	0	4	10	3	17	3	14	13	4	30.77
	108	진도진길	7	0		6		6	3	3	1	5	500.00
순천	109	금 당	74	43	21	31	8	60	30	30	111	-51	-45.95
	110	매곡동	33	5	10	28	10	48	25	23	77	-29	-37.66
	111	상 사	6	0		6		6	1	5	0	6	
	112	서 면	0	0			1	1		1	0	1	
	113	연향동	65	0	7	51	2	60	21	39	37	23	62.16
	114	저전동	24	4	11	20	12	43	21	22	69	-26	-37.68
	115	조곡동	38	5	11	33	5	49	23	26	37	12	32.43
	116	조례동	60	10	6	50	3	59	27	32	60	-1	-1.67
	117	신 대	7	7			1	1		1	0	1	
	118	광 양	35	9	12	26	1	39	15	24	34	5	14.71
	119	광영동	34	10	4	21		25	12	13	35	-10	-28.57
	120	중 동	44	12	20	25	3	48	23	25	56	-8	-14.29
121	구 례	27	14	4	13	2	19	8	11	31	-12	-38.71	
여수	122	동산동	37	5	12	16	4	32	13	19	27	5	18.52
	123	문수동	45	3	7	42	6	55	21	34	41	14	34.15
	124	미평동	26	4	7	13	2	22	12	10	31	-9	-29.03
	125	서교동	49	12	19	37	5	61	35	26	64	-3	-4.69
	126	선원동	50	10	8	34	4	46	14	32	70	-24	-34.29
	127	소호동	36	11	5	36	2	43	20	23	38	5	13.16
	128	신기동	41	4	16	41	2	59	29	30	42	17	40.48
	129	울 촌	6	3	1	3		4	4		5	-1	-20.00
중남부	130	고 흥	13	0	3	13	7	23	12	11	9	14	155.56
	131	녹 동	9	2	4	9	5	18	9	9	10	8	80.00
	132	도 화	4	1		3	1	4	2	2	1	3	300.00
	133	소록도	2	0	1	1		2		2	10	-8	-80.00
	134	대 덕	3	1	2	1		3		3	12	-9	-75.00
	135	장 흥	42	16	18	26	6	50	27	23	26	24	92.31
	136	별 교	21	0	5	11	5	21	12	9	28	-7	-25.00
	137	보 성	15	0	3	15	8	26	13	13	24	2	8.33
계			5,823	1,254	1,481	3,418	520	5,419	2,392	3,027	5,399	20	0.37

## 최근 10년간 세례 현황

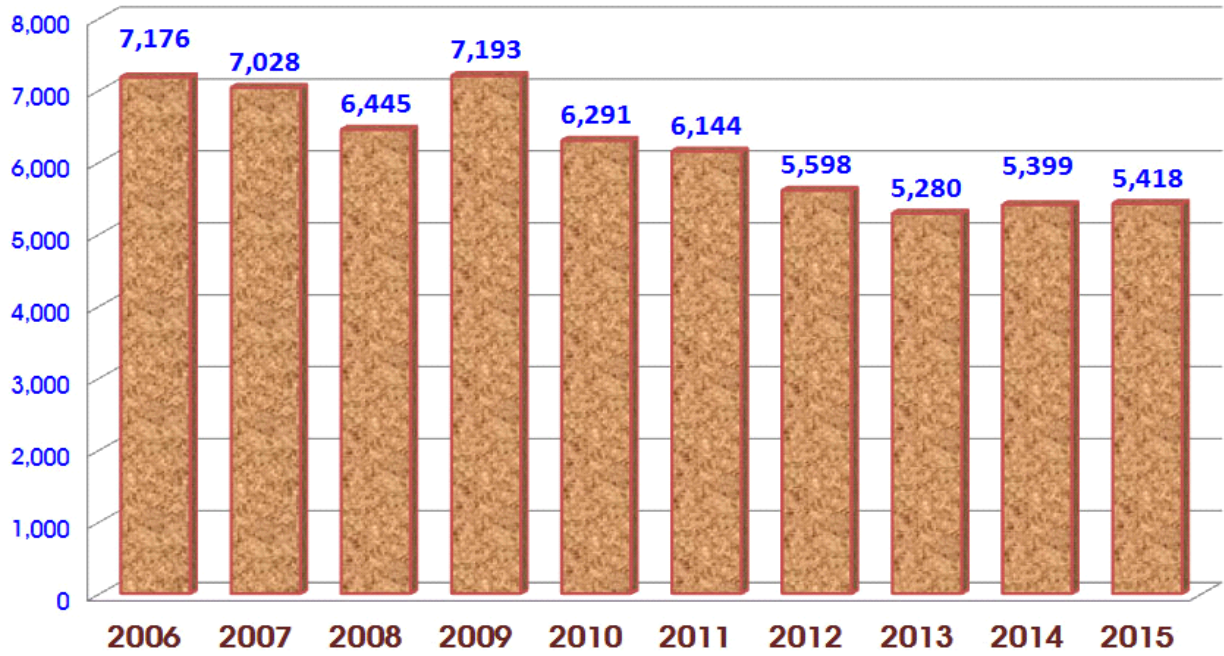

### 영세자 남·여 현황

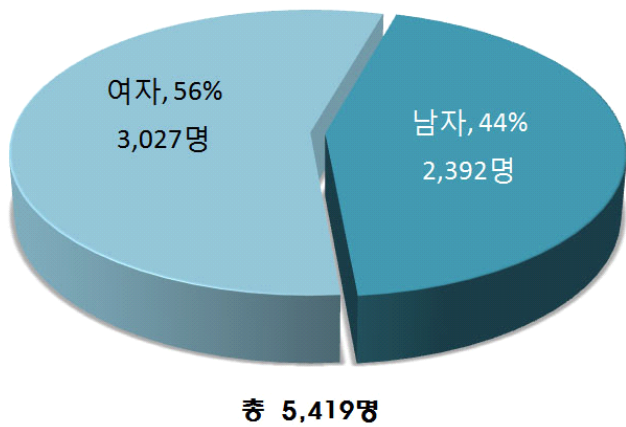

### 영세자 유아·어른 현황

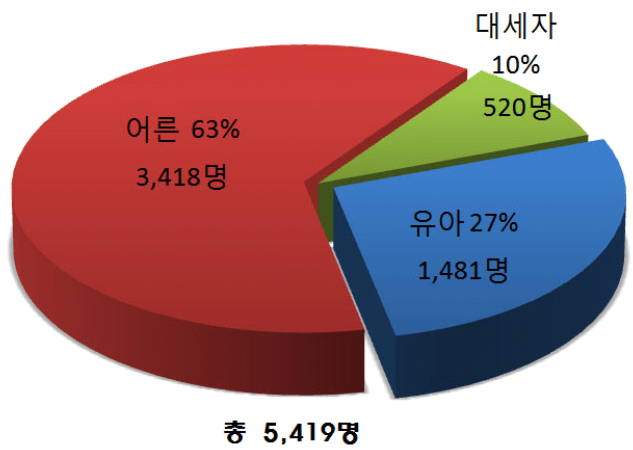

## 영세자 연령별 현황

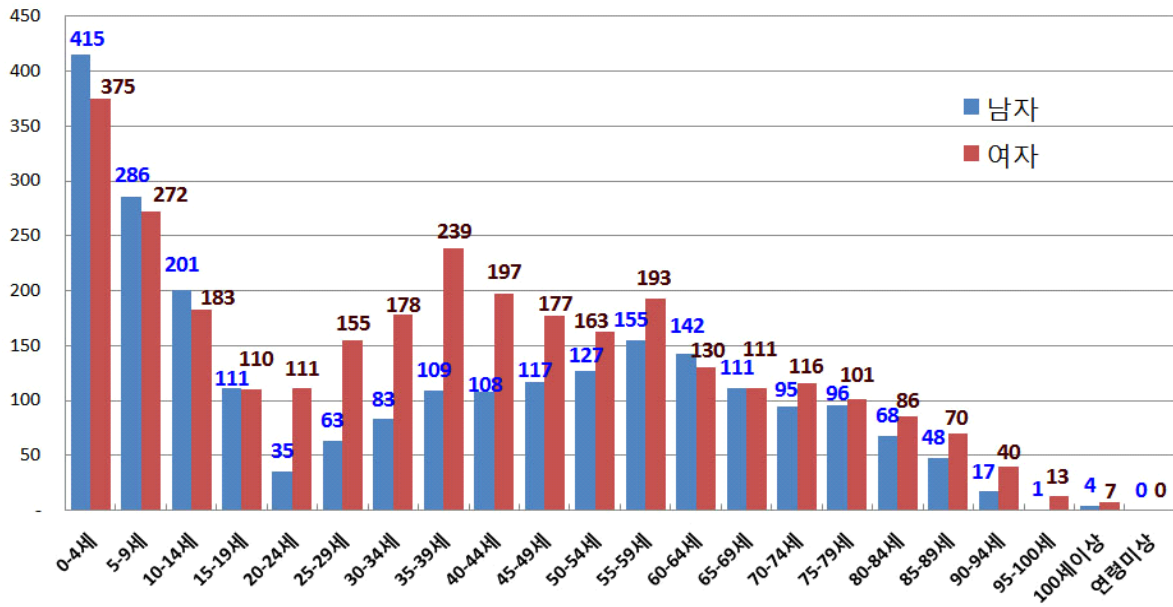

## 최근 10년간 냉담교우·행불자 현황

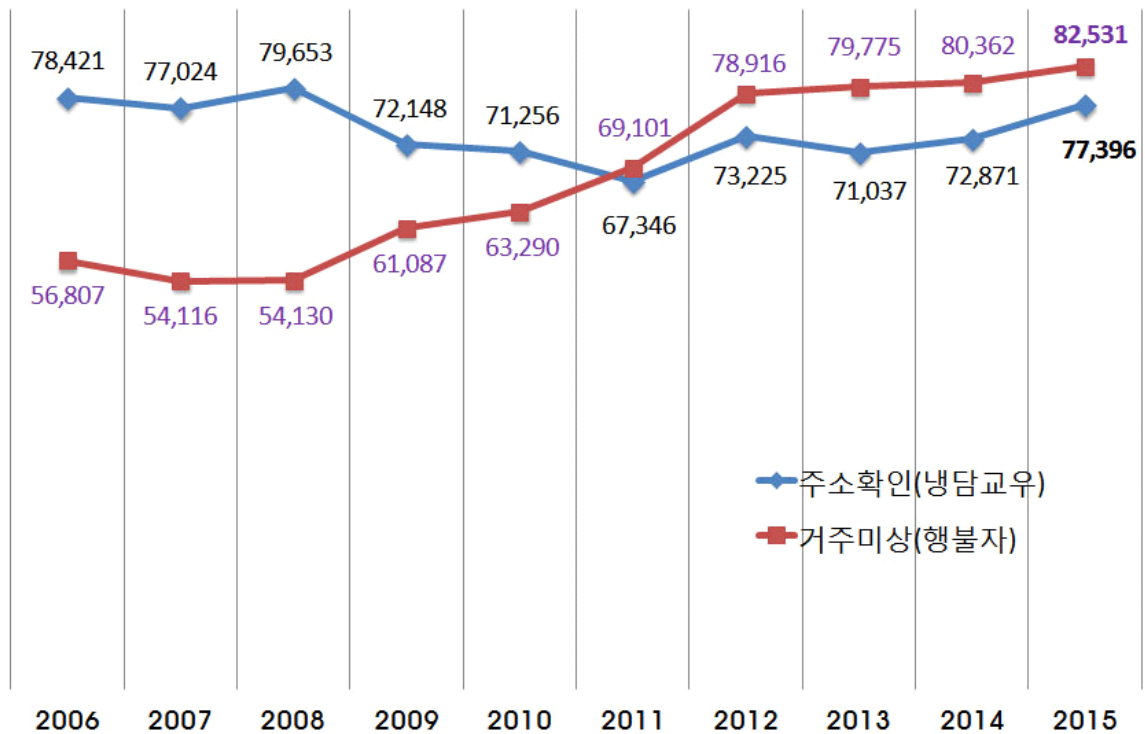

(1) 영세자 연령별 구분 (남자)

지구	번호	본당명	0-4세	5-9세	10-14세	15-19세	20-24세	25-29세	30-34세	35-39세	40-44세	45-49세	50-54세	55-59세	60-64세	65-69세	70-74세	75-79세	80-84세	85-89세	90-94세	95-99세	100세 이상	연령 미상	계	
광주광산 1	1	비아동		3	6	2				1		3	2	1	3			2	1						24	
	2	신창동	10	4	3				3	3				2	2	2	1	1		1	1				33	
	3	쌍암동	6	5	4	1		1	3	1				2												27
	4	임곡동	3												1					1	1					6
	5	장덕동	16	11	2			1	2	1	2	2	3	1			1	1			2					45
	6	하남동	9	3	1	3					2	1	2	1		3	1									26
	7	사거리		1	1										1			2								5
	8	사 창	1	2	1	2						1	1	1	2		1									12
	9	장 성	3	2			1					1		1	3			1	1							13
광주광산 2	10	신 동				2		1	1		1	3	2	3				2							15	
	11	우산동	1	1					1		1	1	1							2					8	
	12	운남동	13	6	6			1		4	1		2		1						2				34	
	13	원 동	2	4	5	2		4		1	3		1	2		1		1	1	1					28	
	14	월곡동	7	1	1					1	2		2					3	1							18
	15	평 동									1															1
	16	염 산														1	1									2
	17	영 광			2	1	1		1				1	1	1	2	3									13
18	홍 농	2	1							1	1	3	2	1											11	
광주남부	19	노대동	9	2	1				1	1						1	1			1					17	
	20	방림동	5	6	6	1	2	1	1	2		2		1	2	1	3	2							35	
	21	봉선동	11	10	8				6	5		2	1	3	1		1		2						50	
	22	봉선유안		2					1				1		1			1	1						7	
	23	봉선2동	4	6	5	2		1		2	1		1	1	2	1	2	1							29	
	24	월산동	5	3	1				1	1				1		2		1		1			1		17	
	25	주월동	8	1									2		2	4		2							19	
	26	진월동	3	1	1	1				1				1		1	2				1				12	
	27	효덕동	1	3	3					1	1		1				2	1							13	
광주동부	28	계림동	1	1							1	3		6	1		2	1		1					17	
	29	남 동	4	1	1		1	2	1	1	2	3		1	2			1		1					21	
	30	산수동	2		3	1	1		3		1	2	1	2	3	2		2		1	2				26	
	31	지산동		2	2	2	1	3		1	1		2		1			1	1						17	
	32	학운동	4	2	1				2	1	2	2		2	3	2	2	2	2	3	1				29	
	33	호남동	2	1						1	3	1						1	1	1					11	
	34	능 주	4	2		1				1	1		1	1			1								12	
	35	화 순	6	1	1	2		1	1	1	1	1		1	1	3		1	4	1	1				26	
광주북부 1	36	문흥동	3	2		1		3	4	4	2	1	6	4	3	2	3	1					1		40	
	37	본촌동	4	1	2		1		3	2	1	1			2			2		1					20	
	38	서산동	8	6	4	1			1		1	2		2	2	1		3							31	
	39	양산동	6	3	4			1	2	1	3	1	3	3	1		3			1					32	
	40	오치동	3	8	2	1		1	1	4	2	6	1	2	4	5	2	1	1						44	
	41	곡 성	1	2						1	1	1				1										7
	42	옥 과		1						1			1													3
	43	담 양		1	1								1		1		1	1		1					7	
	44	대 치	3	1							1			1	3											9
45	창 평		1		4	1					1	1		1				1							10	

지구	번호	본당명	0-4세	5-9세	10-14세	15-19세	20-24세	25-29세	30-34세	35-39세	40-44세	45-49세	50-54세	55-59세	60-64세	65-69세	70-74세	75-79세	80-84세	85-89세	90-94세	95-99세	100세 이상	연령 미상	계	
광주북부 2	46	임 동	7	7			1	2		3	1	1	2		4	5		2	1						36	
	47	북 동	8	3			1	4	3	1	3	2	8	9	5	2	2	1	2	1					55	
	48	동림동	2		3					3	1		4		1	2		1	1			1				19
	49	두암동	3	1	1	1	1						2			1	2	2	2	1						17
	50	삼각동	9	7	11	31	1		1			1	2	2	2	3			2	1						73
	51	용봉동	12	2	1	2		2		1	2	1	2	2	3	1	3	4	3							41
	52	운암동	2	6	2	2	2	1	1	1	2		1	5	2	2	2	1	1	3						36
	53	중흥동	5	2									2	2			1	4	2		1					19
광주서부	54	광천동	6	4	1						3	2	2	1			3	3		2						27
	55	금호동	4	12	6	1	5	6	2	2	4	2	3	3	3	2	2	2		1						60
	56	금호2동	1	9	2	1					1				1	2										17
	57	농성동	4	1					1	2	1	1	1	1	1		2					1				16
	58	쌍촌동	2	3	4	1	3	1	1		1	1	2	3	1		2	3		1	1					30
	59	염주동	4	1		1		3		1			1		2	5	3	1		2	1					25
	60	유촌동									1															1
	61	치평동	9	7	6				2	2	1	1	2	2			1	1	2	1	1		1			39
	62	풍암동	3	8	3		1	1		5	9	2	2	1	3		2	1								41
	63	풍암 2	2	4	5	1	1								1				1	1						16
64	화정1동																								0	
65	화정3동	5	2	1							1	1	1						1	1	1				14	
66	화정4동	2	1	1								1	1		1	1									8	
나주함평	67	금 암			1					1		1					2	2	1							8
	68	나 주	2						1	1			1	2			1	1			1					10
	69	남 평	1	2	1				2	2		1			2	3		2								16
	70	노 안																								0
	71	다 시																1	1							2
	72	빛가람동																								0
	73	영산포			1					1		1	3	3	1	1		1	3							15
	74	학다리										1			1		1									3
	75	함 평	1	2	1					1						1		2								8
	76	함평하상	2	1	1									1	1			1				1				8
77	함평호영	2										1			1		1								5	
목포무안	78	삼학도	2											1		1	1									5
	79	옥암동	1	5	5			4	1			4		3	2	4				1		1				31
	80	용당동	7	6	3	25			4	3	2	3	1		1			2								57
	81	하 당	5	2	3	1				3	2	1	3	5	5		1	1	1							33
	82	남 악	5	9	6			1	2			1			1			1				1				27
	83	망 운			4		3		1				1	1	1	2	1	1	4							19
	84	몽 탄													1											1
	85	무 안	1		2		1					1	2	2	2		1		2							14
	86	일 로	2	1		1					1			1	1	1	2									10
	87	청 계	3		1			1						2	1											8
88	독 천	2						1			1	3	1						1		1				10	
89	삼 호	5	1	3	1						2										1				13	
목포신안	90	경 동	2	1				1				1		1		2	1		1	1						11
	91	대성동	4	5	3			1	3	1	4	1	5	4	2	1	2	2		1						39
	92	북교동	5	1											1	2				1						10

지구	번호	본당명	0-4세	5-9세	10-14세	15-19세	20-24세	25-29세	30-34세	35-39세	40-44세	45-49세	50-54세	55-59세	60-64세	65-69세	70-74세	75-79세	80-84세	85-89세	90-94세	95-99세	100세 이상	연령 미상	계	
목포신안	93	산정동	1										1		2										4	
	94	연 동	4	1	2				1		2		1	1		2		2		2						18
	95	신안석문													1											1
	96	신안인덕	1									1														2
	97	신 의											1					1								2
	98	압해도																								0
	99	자 은																								0
	100	흑 산																								0
서남부	101	강 진	6	11	4				1	2	1	2	1		3	2	1	2	2							38
	102	신 북			1								1													2
	103	영 압			2	2				2	3			2												11
	104	완 도	1	3	3	1	1						1	1					3							14
	105	우수영											4													4
	106	해 남	8	4	3	1					1	2	1	2		1	1	1	1							26
	107	진 도	1	1							1															3
	108	진도진길						1			1				1											3
순천	109	금 당	9	5	4		1					2	1	1	1	2	2	1	1							30
	110	매곡동	3				1	1	3		1	2	2	3	4	3		1		1						25
	111	상 사												1												1
	112	서 면																								0
	113	연향동	2		2			1	3	1	3	2	2	3	1				1							21
	114	저전동	5		1	1					2		1	2	3		3		1	1	1					21
	115	조곡동	7	1	1				2	1		1	1	1	2	3			3							23
	116	조례동	2	4	2	1	1	3			3	1	4	1	1	1	1	2								27
	117	신 대																								0
	118	광 양	3	1	1	1		1			1	2	1			1	2	1								15
	119	광영동	1	1	1		1	1	1	1	3		1	2												12
	120	중 동	6	5	1		1	1	1		2		1	2	2				1							23
121	구 레	2	1										2	3											8	
여수	122	동산동	5						2		2			2			1			1						13
	123	문수동	3		2	2			1	2		2	1	2	1	2	2		1							21
	124	미평동	1	1	3			1			1			2	1			2								12
	125	서교동	10	1	1					2	2	1		4	4	3	2	3	1				1			35
	126	선원동	1	2				2	1	2	2	1	1		1		1									14
	127	소호동	1	1	1	1	1	1		2	1	2	4	4						1						20
	128	신기동	7	5	3	2			2	1	1		1		3	1			3							29
	129	울 촌	1											1		1		1								4
중남부	130	고 흥	2		1		1					1	1	2	1	1	1	1								12
	131	녹 동		3					1		1					1	1	1		1						9
	132	도 화													1			1								2
	133	소록도																								0
	134	대 덕																								0
	135	장 흥	6	5	1			2	1	1		3	1	1				2	2	2						27
	136	별 교	2		1			1			1	1	1		1	1		1		2						12
	137	보 성	2							2		1	1	2	2	1	1			1						13
계			415	286	201	111	35	63	83	109	108	117	127	155	142	111	95	96	68	48	17	1	4	0	2,392	

(2) 영세자 연령별 구분 (여자)

지구	번호	본당명	0-4세	5-9세	10-14세	15-19세	20-24세	25-29세	30-34세	35-39세	40-44세	45-49세	50-54세	55-59세	60-64세	65-69세	70-74세	75-79세	80-84세	85-89세	90-94세	95-99세	100세 이상	연령 미상	계		
광주광산1	1	비아동	5	2	1		1	1	1	3	1	2	3	4	3			1	1	2						31	
	2	신창동	8	3	2		2	7	5	3	1	3		4	1	2			1							42	
	3	쌍암동	5	5	6	2	6	5	3	11	1		2	3			2									51	
	4	임곡동	1													2											3
	5	장덕동	11	21	6			1	4	14	6	4	3			3		1	1							75	
	6	하남동		1	2	1	2	2	2		1	1		1	1			1			1						16
	7	사거리		1	3	1	1				1				1		2										10
	8	사 창	1	3				2			1	1	1		1			1	1			1					13
	9	장 성		2	1		2		1	1	4	2	1	4		2	3	1				1					25
광주광산2	10	신 동		1	1		1	2	2	6	3	1	3	4			1	3					1			29	
	11	우산동	3	2		1		2			1		1		1	1				1			1			14	
	12	운남동	6	4	3	1	1	2	3	3	6	3	2		1	1		1		1						38	
	13	원 동	7	4	3		3	5		4	3		1	3	1		2	2	1	2	1					42	
	14	월곡동	6	3				2	2	1		1	1	1	1	2		1		1	1						23
	15	평 동					1									1											2
	16	염 산		1								1															2
	17	영 광	2	3		1	1	1	1	2	1			1													14
	18	홍 농	1						1	2	1	3	1	1	1								1				12
광주남부	19	노대동	2	4	1		2	1		3	1															14	
	20	방림동	5	7	9	3		1		1	2	5			1		2	1	1	1	1					40	
	21	봉선동	11	6	1	2	5	5	4	3	3	4	1	3	2	2	4	3		2	1					62	
	22	봉선유안	3			1		1	2	1	4	1	1			1		1		1							17
	23	봉선2동	9	5	6	1	1		3	9	9	2	1	2		1	1		1	1	1					53	
	24	월산동	6	2				1	6	1	1	1		1	1	4		1		1							26
	25	주월동	8	2		1	1			1	1			2	3	2	1	2									24
	26	진월동	2	3	1		1	2	1	1			3		1	2	2	1	1		1	1	1				24
	27	효덕동	1	1	1		2	1	1	1	1	1	2	1	3	2	3	1	1	2	1						25
광주동부	28	계림동	2	1	1		1	2		1	2		2		3	3	1	2	2	1	2					26	
	29	남 동	2		1		2		1	1		1	1	2		1	1			1						14	
	30	산수동	2	1		2	4	1	4	1		1	2	3	3	1	3		1			3	1			33	
	31	지산동	6	4	8	37	2	7	4	5	5	3	1	1	2	1		1					1			88	
	32	학운동	2		1			1	1	3	2	2	2	3	2	3	4	2	2								30
	33	호남동	2	1			1			1			1	1	4		1	1	1	2							16
	34	능 주	7	3				1		1	1	1		1	1			2						1		19	
	35	화 순	4	2	1			2	2	2		2				1	3		2	1	1					23	
광주북부1	36	문흥동	7	13	3	1	2	2	1	2	5	10	2	5	3	5	1		2	1	2			1		68	
	37	본촌동	3	3	1				2	2	7	3		2			1			1						25	
	38	서산동	8	2	3			1	3		1		1	2		1		2	2							26	
	39	양산동	6	3	1		1	5	2	7	2	4	2	1		1		1	3	1	1					41	
	40	오치동	2	6	4		2	3	2	2	1	4	4	4	4	4	3	1	1		2	1				46	
	41	곡 성		1						1		1						1	2		1					7	
	42	옥 과				2									1												3
	43	담 양	2		1					1							1	1	1	1						8	
	44	대 치	2							1		1	2	1			2										9
	45	창 평			1	1					1								1	1							5

지구	번호	본당명	0-4세	5-9세	10-14세	15-19세	20-24세	25-29세	30-34세	35-39세	40-44세	45-49세	50-54세	55-59세	60-64세	65-69세	70-74세	75-79세	80-84세	85-89세	90-94세	95-99세	100세 이상	연령 미상	계
광주북부 2	46	임 동	6	1			2	5	1	4	1	1	2		3	4	2		1						33
	47	북 동	8	1	3	3	3	4	3	3	3	1	5	14	4	4	3	1	3						66
	48	동림동	7	1	1		1		2				2	1	1	1	2								19
	49	두암동	3	1	4		1	1	4	1	1	2		3	1		2		1	2					27
	50	삼각동	8	6	4	1	1	2	2	3	7	5	4	2	3	2	2	1			1				54
	51	용봉동	6	1	2	1	4	2	1	5	3	4	3	4	3	2	5			2		1			49
	52	운암동	4	5	3	1		9	6	9	3	5	7	9	2	1	7	2		4					77
	53	중흥동	5	1		1	1	1	3	2			2		1	1	3			1	1				23
광주서부	54	광천동	6		1		1		1	4	4	1	2	1	1	2		1	1		1				27
	55	금호동	5	2	1	2	4	2	2	4	7	4	5	5	3		2	1		1	1				51
	56	금호2동	2	6	9					2	9	2	2		4		2		1		1				40
	57	농성동	3	1	1	1	1	2	2	2		1	2	3	1	2		1	1	1	1				26
	58	쌍촌동	2	1	5		1	2	2	1	2		1	4	1			1							23
	59	염주동	4	2	1			2	2	2	1	3	1	4	3		2	1	4						32
	60	유촌동																							0
	61	치평동	10	7	5	3	2	3	6	8	7	6	5		1	1	2	2	2		1				71
	62	풍암동	5	9	3	1	1		3	9	3	7	1	3		1	2	2	1	1	1				53
	63	풍암 2	1	5	3			2	2	1		2		3		1				2					22
64	화정1동		1											1					1					3	
65	화정3동	5	4				1		1	1			1			1		2						16	
66	화정4동	2	2	3	2		1	2	3			1	1			1	2	1						21	
나주함평	67	금 암			1				1						1										3
	68	나 주	1	2	2			3		1		1	2	1			4	2				2			21
	69	남 평								1				2	1			1	1						6
	70	노 안																							0
	71	다 시																		1	1				2
	72	빛가람동																							0
	73	영산포	3							1	1	1	2		3	2		1	5	1					20
	74	학다리			1	1	1		1						1	1					1				7
	75	함 평	1											2	1		1								5
	76	함평하상		1						1				1	1	2				1					7
77	함평호영	2		1				1					1		1						1			7	
목포무안	78	삼학도	3	2	2		1	2	2	1	1	1				3						1		19	
	79	옥암동	10	5	4	5	11	1	1	2	8	8	4	2			2	1	2	1	1			68	
	80	용당동	4	5	1	2	3	7		4	1	1		1		2	2	2	1	2				38	
	81	하 당	9		1	1	1		4	2	2	1	5	3		1	1	1			1	1		34	
	82	남 악	7	7	1	2		3	3	4	4	1	3	3	1				1	1			1		42
	83	망 운		2	4	2			1				1	4	3			2		1	1				21
	84	몽 탄							1								1								2
	85	무 안	1	1			1			1	1		1		1	1	1		1	2		1		13	
	86	일 로		1	1				1	1	1		1	2		1	1	3	2	1					16
	87	청 계	5								1			1						1					8
88	독 천			1	2		2	1		1			1		1	1	1							11	
89	삼 호	1	3	2	2	1					1	1	3											14	
목포신안	90	경 동	2						1			1	2	2	1						2				11
	91	대성동	4	4	5	2	2	4	3	2	3	1	1	3	3	1	1		2	1					42
	92	북교동	3		1		1	2		1		1		1	1										11

지구	번호	본당명	0-4세	5-9세	10-14세	15-19세	20-24세	25-29세	30-34세	35-39세	40-44세	45-49세	50-54세	55-59세	60-64세	65-69세	70-74세	75-79세	80-84세	85-89세	90-94세	95-99세	100세 이상	연령 미상	계	
목포신안	93	산정동	2						1						1			1							5	
	94	연 동	4	4	2			1	1			1		2	4	2	2	1	2	1		1			28	
	95	신안석문																								0
	96	신안인덕																1	1							2
	97	신 의											1		1											2
	98	압해도																								0
	99	자 은																								0
	100	흑 산		1								1							1		1					4
서남부	101	강 진	7	7	1			1	1	1	1				2		2		1		1					25
	102	신 북																1								1
	103	영 압	1		6	1					3		2	1				2	1	1	1					19
	104	완 도	1	3	1	3			1	1	1	1	2				1	1	1	1		1		1		19
	105	우수영								1		1	1	5	3											11
	106	해 남	2	5	2					1			2		2	2	1	2	2							21
	107	진 도		2							1	1	1			2	1	2	1	2	1	2	1			14
	108	진도진길											1					2								3
순천	109	금 당	2	5	3	1	3	1	2	3	4	1	2	2				1								30
	110	매곡동	5	1	1		1			2	2	1	2			2	2	1	1	1	1					23
	111	상 사												2		1	1	1								5
	112	서 면															1									1
	113	연향동	5		4	1	2	1	3	2	3	3	5	5	1	1	1	2								39
	114	저전동	3	1	1	1		1	3	1	1		1	1	1	1		4		2						22
	115	조곡동	2	1			1		4	3	2	2	3	1	2	2	1	1				1				26
	116	조례동		1		5		2	5	3	2	1	7		3	1			2							32
	117	신 대																	1							1
	118	광 양	4	3	2		2		2		2	2	2		2	1		1		1						24
	119	광영동			1				2	2	1	1	3	1	1					1						13
	120	중 동	6	2				2	4	3	4	1				3										25
121	구 레		1						1	2		1	2	2			1					1			11	
여수	122	동산동	4	2	1				3	1		1	1	1		1	2	2								19
	123	문수동		2	1	1	1	3	3	4	4	3	3		6		2		1							34
	124	미평동	1	1	1	1	1	1			1	1	2													10
	125	서교동	4	2	1		2	1	1	1			4	3	2	1	1	2	1							26
	126	선원동	1	2	2	1	1	2	1	5	2	8	1	2	1	1			1	1						32
	127	소호동	2	1	1	1	2	1	1	6	4	2	1							1						23
	128	신기동	3	1	1			4	3	5	1	3	2	4			1		1			1				30
	129	울 촌																								
중남부	130	고 흥	1			1						2		1	1		1	1	1	1	1					11
	131	녹 동	1					1	1					2					1	3						9
	132	도 화											1					1								2
	133	소록도	1						1																	2
	134	대 덕		2						1																3
	135	장 흥	3	4	1		1		2	1	2	5					1	2	1							23
	136	별 교	1	2			1	1						1			1	2								9
	137	보 성	1						3	1				2		3		1		1		1				13
계			375	272	183	110	111	155	178	239	197	177	163	193	130	111	116	101	86	70	40	13	7	0	3,027	

2. 혼 인

지구	번호	본 당 명	성사혼	관면혼	계	관면혼율 (%)	단순 유효화혼	근본 유효화혼	바오로 특전혼	혼중혼	혼인무효 판결
광주 광산 1	1	비아동	0	6	6	100.00	4				
	2	신창동	8	11	19	57.89	9		2		
	3	쌍암동	2	6	8	75.00	5				
	4	임곡동	0	1	1	100.00					
	5	장덕동	4	7	11	63.64	10		1		
	6	하남동	2	7	9	77.78	6				
	7	사거리	0	1	1	100.00					
	8	사 창	0	0	0						
	9	장 성	2	10	12	83.33	4				
광주 광산 2	10	신 동	3	6	9	66.67					
	11	우산동	3	4	7	57.14	4				
	12	운남동	2	3	5	60.00	4				
	13	원 동	2	7	9	77.78	3				
	14	월곡동	4	10	14	71.43	5		1		
	15	평 동	0	0	0						
	16	염 산	0	1	1	100.00			1		
	17	영 광	2	3	5	60.00	2		1		
	18	홍 농	0	3	3	100.00					
광주 남부	19	노대동	3	6	9	66.67	2				
	20	방림동	5	13	18	72.22	11				
	21	봉선동	5	12	17	70.59	4				2
	22	봉선유안	1	1	2	50.00	1				
	23	봉선2동	4	18	22	81.82	13		1		
	24	월산동	2	1	3	33.33					
	25	주월동	3	8	11	72.73					
	26	진월동	3	9	12	75.00	3				
	27	효덕동	1	2	3	66.67	2				
광주 동부	28	계림동	2	5	7	71.43	3				
	29	남 동	3	6	9	66.67	6				
	30	산수동	5	8	13	61.54	6				
	31	지산동	3	6	9	66.67	6				
	32	학운동	0	9	9	100.00	4				
	33	호남동	0	5	5	100.00	1				
	34	능 주	1	4	5	80.00	3				
	35	화 순	2	8	10	80.00					
	36	문흥동	9	13	22	59.09	9		1		
광주 북부 1	37	본촌동	1	3	4	75.00					
	38	서산동	1	6	7	85.71	4				
	39	양산동	5	6	11	54.55	4	2	1		
	40	오치동	1	7	8	87.50	2				
	41	곡 성	0	6	6	100.00	6				
	42	옥 과	0	0	0						
	43	담 양	3	1	4	25.00	1				
	44	대 치	0	1	1	100.00	1				
	45	창 평	1	0	1	0.00					

지구	번호	본당명	성사혼	관면혼	계	관면혼율 (%)	단순 유효화혼	근본 유효화혼	바로로 특전혼	혼중혼	혼인무효 판결
광주 북부 2	46	임 동	10	5	15	33.33			2		
	47	북 동	6	4	10	40.00					
	48	동림동	1	3	4	75.00					
	49	두암동	2	4	6	66.67	4		1		
	50	삼각동	2	6	8	75.00					
	51	용봉동	5	9	14	64.29	5				
	52	운암동	9	17	26	65.38	2		2		
	53	중흥동	2	2	4	50.00			1		
광주 서부	54	광천동	6	8	14	57.14	2		2		3
	55	금호동	9	15	24	62.50	3	1	3		
	56	금호2동	1	6	7	85.71	1				
	57	농성동	4	8	12	66.67	4				
	58	쌍촌동	4	10	14	71.43					
	59	염주동	7	5	12	41.67	3		3		
	60	유촌동	0	3	3	100.00	2				
	61	치평동	10	20	30	66.67	20				
	62	풍암동	2	7	9	77.78	4				
	63	풍암 2	0	2	2	100.00					
	64	화정1동	0	2	2	100.00					
	65	화정3동	0	9	9	100.00	7				
	66	화정4동	1	1	2	50.00	2				
나주 함평	67	금 암	1	0	1	0.00	1				
	68	나 주	1	9	10	90.00					
	69	남 평	0	5	5	100.00	5				
	70	노 안	0	3	3	100.00					
	71	다 시	0	2	2	100.00	1				
	72	빛가람동	0	0	0						
	73	영산포	1	3	4	75.00	2				
	74	학다리	1	1	2	50.00					
	75	함 평	0	0	0						
	76	함평하상	0	3	3	100.00					
	77	함평호영	0	1	1	100.00					
목포 무안	78	삼학도	1	8	9	88.89	5				
	79	옥암동	5	10	15	66.67	15				
	80	용당동	4	12	16	75.00	4		2		
	81	하 당	1	9	10	90.00			1		
	82	남 악	1	8	9	88.89	9				
	83	망 운	0	3	3	100.00	1				
	84	몽 탄	1	0	1	0.00					
	85	무 안	2	2	4	50.00					
	86	일 로	0	2	2	100.00					
	87	청 계	0	5	5	100.00					
	88	독 천	0	0	0						
	89	삼 호	1	2	3	66.67	1				
목포 신안	90	경 동	2	6	8	75.00					
	91	대성동	8	7	15	46.67	3		1		
	92	북교동	1	3	4	75.00	3				

지구	번호	본당명	성사혼	관면혼	계	관면혼율 (%)	단순 유효화혼	근본 유효화혼	바로로 특전혼	혼중혼	혼인무효 판결
목포 신안	93	산정동	0	2	2	100.00	1				
	94	연 동	0	3	3	100.00					
	95	신안석문	0	0	0						
	96	신안인덕	0	2	2	100.00					
	97	신 의	0	0	0						
	98	압해도	0	0	0						
	99	자 은	0	0	0						
	100	흑 산	0	1	1	100.00					
서남부	101	강 진	3	4	7	57.14	2		2		
	102	신 북	0	0	0						
	103	영 암	4	0	4	0.00					
	104	완 도	0	6	6	100.00					
	105	우수영	3	1	4	25.00			1		
	106	해 남	0	2	2	100.00					
	107	진 도	0	2	2	100.00					
	108	진도진길	0	0	0						
순천	109	금 당	0	8	8	100.00	7	1			
	110	매곡동	3	5	8	62.50	2				
	111	상 사	0	0	0						
	112	서 면	0	0	0						
	113	연향동	0	0	0						
	114	저전동	2	15	17	88.24	17				
	115	조곡동	2	9	11	81.82	5				
	116	조례동	0	4	4	100.00					
	117	신 대	2	1	3	33.33	3				
	118	광 양	2	5	7	71.43	5		2		
	119	광영동	2	11	13	84.62					
	120	중 동	1	5	6	83.33	6				
121	구 레	0	5	5	100.00	4	1				
여수	122	동산동	1	6	7	85.71	3				
	123	문수동	4	5	9	55.56	6				
	124	미평동	2	1	3	33.33	1				
	125	서교동	1	8	9	88.89			2		
	126	선원동	6	3	9	33.33			3		
	127	소호동	1	3	4	75.00	4				
	128	신기동	1	6	7	85.71	1				
	129	울 촌	0	1	1	100.00	1				
중남부	130	고 흥	0	0	0						
	131	녹 동	0	0	0						
	132	도 화	0	1	1	100.00					
	133	소록도	1	5	6	83.33					
	134	대 덕	0	1	1	100.00					
	135	장 흥	2	3	5	60.00	3				
	136	별 교	0	4	4	100.00	1		2		
	137	보 성	0	2	2	100.00					
계			253	640	893	71.67	329	5	39	0	5

3. 기타 / 견진·병자성사·첫영성체·고해성사 등

지구	번호	본당명	견진자	병자성사	첫영성체	영성체	고해성사	판공성사		냉담교우		주일미사 참석자
								부활	성탄	주소확인	거주미상	
광주 광산 1	1	비아동		10	8	36,186	1,186	253	578	323	899	470
	2	신창동	144	12	15	50,000	1,946	277	419	356	68	680
	3	쌍암동	101	15	30	80,000	2,910	1	792	1,087	627	1,050
	4	임곡동		3	1	9,880	450	54	58	325	119	100
	5	장덕동		4	34	18,248	415	346	530	302	24	623
	6	하남동	50	2	13	26,000	630	143	201	153	121	372
	7	사거리		5		9,800	775	123	109	238	135	150
	8	사 창			8	4,472	277	44	73	133	301	96
	9	장 성		7	8	51,000	1,264	492	478	393	966	550
광주 광산 2	10	신 동		10	12	53,000	2,317	501	544	649	882	600
	11	우산동	27	3		16,001	459	108	111	402	227	281
	12	운남동		3	28	41,447	2,894	625	723	1,427	1,349	819
	13	원 동		12	18	60,000	1,825	432	439	1,030	570	700
	14	월곡동		15	12	62,160	1,520	305	492	464	1,733	850
	15	평 동	23	3	1	9,880	617	127	126	255	128	150
	16	염 산		15		11,640	426	85	81	0	17	85
	17	영 광	50	3	12	15,582	1,068	2	225	385	178	294
	18	홍 농		2	3	15,237	312	90	91	260	492	140
광주 남부	19	노대동		5	10	27,000	1,325	451	354	342	176	520
	20	방림동		18	20	79,000	1,997	611	706	557	2,081	870
	21	봉선동	94	10	14	33,600	1,333	384	499	798	1,536	810
	22	봉선유안		10	6	36,000	1,047	339	445	753	993	437
	23	봉선2동		11	16	32,000	869	303	266	333	200	502
	24	월산동		11	10	37,150	985	203	260	1,009	6	487
	25	주월동		1	18	22,880	1,594	396	523	803	1,078	440
	26	진월동		9	12	43,850	598	496	427	1,173	1,386	784
	27	효덕동		4	11	54,826	1,997	502	400	351	151	563
광주 동부	28	계림동		14	7	47,000	2,063	364	508	1,114	2,274	570
	29	남 동		10	7	25,220	968	297	330	593	2,287	485
	30	산수동	69	12	15	77,000	1,648	554	594	1,746	1,104	870
	31	지산동	68	7	5	37,500	2,300	371	278	1,490	976	515
	32	학운동		152	16	94,000	5,100	787	944	1,882	959	981
	33	호남동	35	3	4	32,000	1,100	51	84	48	1,222	400
	34	능 주	47	50	8	7,700	550	106	123	200	50	140
	35	화 순	89	15	11	50,700	1,320	421	444	763	988	670
	광주 북부 1	36	문흥동	78	24	19	100,000	2,800		1,047	1,978	2,098
37		본촌동		1	10	30,599	986	289	369	691	443	358
38		서산동		8	7	34,000	1,865	331	454	540	821	500
39		양산동	44	16	17	41,960	1,100	445	530	1,033	474	750
40		오치동		11	17	80,340	3,383	739	824	1,801	1,138	1,040
41		곡 성		8	3	19,940	530	229	182	494	191	170
42		옥 과	20	2	5	8,200	273	88	94	167	174	85
43		담 양		4		22,530	860	211	246	412	639	317
44		대 치		4	13	16,149	503	117	130	161	158	170
45		창 평		5		9,800	320	136	121	63	143	170

지구	번호	본당명	건진자	병자성사	첫영성체	영성체	고해성사	판공성사		냉담교우		주일미사 참석자
								부활	성탄	주소확인	거주미상	
광주 북부 2	46	임 동		10	6	40,000	2,500	469	376	722	1,798	646
	47	북 동		9	11	36,000	1,350	303	319	289	1,381	510
	48	동림동	43	13	14	54,600	1,900	542	496	282	295	650
	49	두암동	125	12	16	77,550	2,620	392	438	601	1,098	850
	50	삼각동	195	4	21	63,200	1,842	511	691	1,984	453	861
	51	용봉동		11	6	80,000	1,848	682	826	1,477	1,123	950
	52	운암동	52	26	19	103,000	3,394	1,092	1,207	1,766	2,801	1,294
	53	중흥동	9	14		58,000	2,560	556	724	613	1,532	660
광주 서부	54	광천동		11	9	67,000	2,227	600	381	225	682	557
	55	금호동	83	13	28	91,000	4,490	531	550	782	329	1,005
	56	금호2동	114	2	31	29,880	2,009	548	597	1094	277	510
	57	농성동		18	12	54,739	1,395	440	362	1,257	1,954	616
	58	쌍촌동		10	20	120,000	2,421	126	475	2,164	1,453	900
	59	염주동	44	20	11	100,000	2,007	723	837	851	1,512	995
	60	유촌동				4,750			289	218	122	242
	61	치평동	76	16	22	62,360	2,600	612	656	1143	1,133	825
	62	풍암동		6	38	71,000	3,000	401	445	1,091	619	980
	63	풍암 2	82	2	17	11,000	340	2	155	346	1	170
	64	화정1동		11		4,974	309		249	436	24	262
	65	화정3동	13	5	8	27,043	220	235	231	551	541	350
	66	화정4동		5	12	31,000	999	308	291	598	837	488
	나주 합평	67	금 암		3	7	8,000	800	176	156	480	
68		나 주		17	17	55,000	1,301	506	475	679	353	660
69		남 평		2	2	12,712	621	112	171	86	26	169
70		노 안		3		30,500	540	160	162	620	0	100
71		다 시		4	1	6,000	553	113	200	273	106	125
72		빛가람동				1,132	180		100	24	0	110
73		영산포		14		26,350	1,560	124	240	486	170	310
74		학다리		4		6,461	457	117	149	160	289	150
75		합 평		9	6	29,850	1,325	289	227	736	429	390
76		합평하상	6	3	2	9,520	580	102	115	180	129	140
77		합평호영		1		10,500	550	113	125	27	133	113
목포 무안	78	삼학도		10	12	25,500	1,261	279	346	275	546	485
	79	옥암동	23	9	25	91,500	2,358	595	658	973	606	1,310
	80	용당동		17	16	65,000	2,000	760	770	671	2,068	870
	81	하 당	54	9	9	73,000	2,140	563	513	807	1,758	790
	82	남 악		3	22	32,739	1,392	254	368	174	48	429
	83	망 운		5	6	8,550	450	231	218	186	151	160
	84	몽 탄		4		6,200	288	82	65	150	350	95
	85	무 안	57	8	13	29,100	2,500	333	390	390	930	350
	86	일 로		21	1	32,200	1,460	342	377	877	385	357
	87	청 계	1	12	3	22,000	640	64	160	192	173	300
	88	독 천		1	3	4,823	390	128	145	82	292	110
	89	삼 호	30		3	9,482	153	56	92	184	207	119
목포 신안	90	경 동	62	11	2	35,000	367	220	180	505	632	397
	91	대성동		21	27	87,600	2,190	200	586	1,363	869	1,181
	92	북교동		12	6	33,000	1,578	314	347	631	1,033	400

지구	번호	본당명	건진자	병자성사	첫영성체	영성체	고해성사	판공성사		병담교우		주일미사 참석자
								부활	성탄	주소확인	거주미상	
목포 신안	93	산정동	23	5	3	23,750	805	201	220	389	231	283
	94	연 동		27	8	42,000	1,650	425	446	1,463	370	559
	95	신안석문		3		12,080	1,110	185	192	242	173	211
	96	신안인덕		4	4	5,428	328	80	45	23	48	107
	97	신 의		1		2,000	200	82	50	112	56	55
	98	압해도		2	3	8,400	446	126	120	270	141	130
	99	자 은			3	15,080	400	125	120	425	126	126
	100	흑 산	23	2	2	7,168	472	75	86	551	190	89
서 남 부	101	강 진	96	42	3	31,000	1,161	269	317	178	1331	480
	102	신 북		7	1	7,650	380	92	90	45	19	110
	103	영 압		3	5	30,500	1,500	210	230	153	380	300
	104	완 도		4	20	17,750	1,882	282	299	608	378	282
	105	우수영			4	13,900	680	180	235	167	28	195
	106	해 남	77	1	9	15,500	720	127	112	414	1,004	400
	107	진 도		2	4	18,261	671	124	169	338	1,066	245
	108	진도진길		1	4	10,200	471	91	110	340	221	155
순천	109	금 당		7	27	42,568	1,518	595	523	596	895	684
	110	매곡동	34	9	7	50,000	3,000	833	575	695	1,315	764
	111	상 사		2		7,176	146	64	62	58	65	80
	112	서 면				2,260	80		136	39	6	100
	113	연향동		2	5	75,000	4,200	457	500	649	675	720
	114	저전동		10	9	76,500	943	2	513	1,045	768	750
	115	조곡동	47	8	8	35,000	1,288	263	145	1,034	916	500
	116	조례동		6	11	39,800	1,080	512	216	551	223	450
	117	신 대		1		16,670	1,095	95	620	59	0	140
	118	광 양	56	1	7	37,042	2,151	509	539	1,074	410	495
	119	광영동	59	3	11	44,170	977	0	430	769	995	483
	120	중 동		8	9	32,046	1,618	362	413	683	442	478
121	구 레		2		20,937	693	193	220	239	505	285	
여수	122	동산동		5	4	36,000	1,020	383	394	708	668	365
	123	문수동		5	7	78,000	2,900	399	422	346	309	746
	124	미평동	74	4	12	20,583	1,542	245	243	284	230	265
	125	서교동		11	9	43,680	2,609	636	673	174	544	640
	126	선원동	112	4	21	4,031	2,555	384	328	268	1,630	543
	127	소호동	85	3	8	29,600	1,581	379	393	277	305	397
	128	신기동		4	15	43,500	1,101	416	405	421	377	490
	129	울 촌		4	1	13,628	291	104	83	178	53	150
중 남 부	130	고 흥		1		16,000	560	86	167	328	68	170
	131	녹 동		12	1	1,800	1,100	308	255	347	282	220
	132	도 화	17	1		5,520	158	49	49	43	65	61
	133	소록도		15		20,810	892	168	180	5	54	142
	134	대 덕		2	4	6,500	200	90	81	31	23	78
	135	장 흥	63	9	8	23,712	706	137	169	615	190	250
	136	벌 교	49	6		16,000	391	182	193	369	444	214
	137	보 성		2		25,300	1,182	307	379	615	82	320
계			2,823	1,221	1,225	4,730,043	178,823	39,367	47,329	77,396	82,531	61,762

3. 기타 / 판공성사·냉담교우·주일미사 참여자 비율

지구	번호	본당명	부활 판공성사			성탄 판공성사			냉담 교우					주일미사	
			대상자	받은 신자수	%	대상자	받은 신자수	%	총신자수	주소 확인	%	거주 미상	%	총수	%
광주 광산 1	1	비아동	2,060	253	12.28	2,065	578	27.99	3,211	323	10.06	899	28.00	470	14.64
	2	신창동	2,016	277	13.74	2,016	419	20.78	2,655	356	13.41	68	2.56	680	25.61
	3	쌍암동	1	1	100.00	3,409	792	23.23	4,652	1,087	23.37	627	13.48	1,050	22.57
	4	임곡동	425	54	12.71	425	58	13.65	544	325	59.74	119	21.88	100	18.38
	5	장덕동	1,609	346	21.50	1,730	530	30.64	2,191	302	13.78	24	1.10	623	28.43
	6	하남동	1,080	143	13.24	861	201	23.34	1,386	153	11.04	121	8.73	372	26.84
	7	사거리	210	123	58.57	215	109	50.70	599	238	39.73	135	22.54	150	25.04
	8	사 창	175	44	25.14	213	73	34.27	539	133	24.68	301	55.84	96	17.81
	9	장 성	1,292	492	38.08	1,204	478	39.70	2,945	393	13.34	966	32.80	550	18.68
광주 광산 2	10	신 동	1,515	501	33.07	1,544	544	35.23	3,509	649	18.50	882	25.14	600	17.10
	11	우산동	1,563	108	6.91	1,563	111	7.10	1,790	402	22.46	227	12.68	281	15.70
	12	운남동	2,529	625	24.71	2,587	723	27.95	4,401	1,427	32.42	1,349	30.65	819	18.61
	13	원 동	3,184	432	13.57	3,211	439	13.67	4,202	1,030	24.51	570	13.56	700	16.66
	14	월곡동	2,522	305	12.09	1,978	492	24.87	5,149	464	9.01	1,733	33.66	850	16.51
	15	평 동	351	127	36.18	355	126	35.49	723	255	35.27	128	17.70	150	20.75
	16	염 산	118	85	72.03	104	81	77.88	393	131	33.33	17	4.33	85	21.63
	17	영 광	869	2	0.23	914	225	24.62	1,520	385	25.33	178	11.71	294	19.34
	18	홍 농	439	60	13.67	467	91	19.49	892	260	29.15	492	55.16	140	15.70
광주 남부	19	노대동	1,457	451	30.95	1,520	354	23.29	2,120	342	16.13	176	8.30	520	24.53
	20	방림동	2,606	611	23.45	2,579	706	27.37	5,189	557	10.73	2,081	40.10	870	16.77
	21	봉선동	3,203	384	11.99	4,635	499	10.77	5,229	798	15.26	1,536	29.37	810	15.49
	22	봉선유안	1,655	339	20.48	1,086	445	40.98	3,041	753	24.76	993	32.65	437	14.37
	23	봉선2동	1,907	303	15.89	1,706	266	15.59	2,498	333	13.33	200	8.01	502	20.10
	24	월산동	1,559	203	13.02	1,619	260	16.06	4,364	1,009	23.12	6	0.14	487	11.16
	25	주월동	1,609	396	24.61	1,629	523	32.11	3,275	803	24.52	1,078	32.92	440	13.44
	26	진월동	3,213	496	15.44	3,213	427	13.29	5,498	1,173	21.34	1,386	25.21	784	14.26
	27	효덕동	1,396	502	35.96	1,727	400	23.16	2,017	351	17.40	151	7.49	563	27.91
광주 동부	28	계림동	1,766	364	20.61	1,619	508	31.38	3,958	1,114	28.15	2,274	57.45	570	14.40
	29	남 동	1,866	297	15.92	1,657	330	19.92	4,386	593	13.52	2,287	52.14	485	11.06
	30	산수동	2,700	554	20.52	2,527	594	23.51	4,556	1,746	38.32	1,104	24.23	870	19.10
	31	지산동	1,251	371	29.66	1,240	278	22.42	4,440	1,490	33.56	976	21.98	515	11.60
	32	학운동	3,305	787	23.81	3,341	944	28.26	5,629	1,882	33.43	959	17.04	981	17.43
	33	호남동	1,258	51	4.05	1,249	84	6.73	2,599	48	1.85	1,222	47.02	400	15.39
	34	능 주	116	106	91.38	250	123	49.20	529	200	37.81	50	9.45	140	26.47
	35	화 순	1,421	421	29.63	1,422	444	31.22	3,572	763	21.36	988	27.66	670	18.76
광주 북부 1	36	문흥동				4,748	1,047	22.05	7,102	1,978	27.85	2,098	29.54	1,250	17.60
	37	본촌동	1,189	289	24.31	1,198	369	30.80	2,177	691	31.74	443	20.35	358	16.44
	38	서산동	2,040	331	16.23	2,093	454	21.69	3,676	540	14.69	821	22.33	500	13.60
	39	양산동	2,749	445	16.19	2,733	530	19.39	4,177	1,033	24.73	474	11.35	750	17.96
	40	오치동	3,610	739	20.47	3,975	824	20.73	6,507	1,801	27.68	1,138	17.49	1,040	15.98
	41	곡 성	757	229	30.25	766	182	23.76	1,197	494	41.27	191	15.96	170	14.20
	42	옥 과	194	88	45.36	182	94	51.65	469	167	35.61	174	37.10	85	18.12
	43	담 양	945	211	22.33	977	246	25.18	1,902	412	21.66	639	33.60	317	16.67
	44	대 치	401	117	29.18	439	130	29.61	713	161	22.58	158	22.16	170	23.84
	45	창 평	384	136	35.42	380	121	31.84	617	63	10.21	143	23.18	170	27.55

지구	번호	본당명	부활 판공성사			성탄 판공성사			냉담 교우					주일미사	
			대상자	받은 신자수	%	대상자	받은 신자수	%	총신자수	주소 확인	%	거주 미상	%	총수	%
광주북부 2	46	임 동	2,625	469	17.87	2,612	376	14.40	4,938	722	14.62	1,798	36.41	646	13.08
	47	북 동	2,060	303	14.71	2,038	319	15.65	4,188	289	6.90	1,381	32.98	510	12.18
	48	동림동	2,772	542	19.55	2,381	496	20.83	3,900	282	7.23	295	7.56	650	16.67
	49	두암동	2,885	392	13.59	2,783	438	15.74	4,937	601	12.17	1,098	22.24	850	17.22
	50	삼각동	3,108	511	16.44	3,123	691	22.13	4,902	1,984	40.47	453	9.24	861	17.56
	51	용봉동	2,858	682	23.86	2,969	826	27.82	4,675	1,477	31.59	1,123	24.02	950	20.32
	52	운암동	3,528	1,092	30.95	4,165	1,207	28.98	8,202	1,766	21.53	2,801	34.15	1,294	15.78
	53	중흥동	1,853	556	30.01	1,532	724	47.26	4,097	613	14.96	1,532	37.39	660	16.11
광주서부	54	광천동	2,446	600	24.53	1,425	381	26.74	2,469	225	9.11	682	27.62	557	22.56
	55	금호동	3,053	531	17.39	3,173	550	17.33	4,065	782	19.24	329	8.09	1,005	24.72
	56	금호2동	1,643	548	33.35	1,716	597	34.79	3,432	1,094	31.88	277	8.07	510	14.86
	57	농성동	2,399	440	18.34	1,771	362	20.44	4,380	1,257	28.70	1,954	44.61	616	14.06
	58	쌍촌동	3,500	126	3.60	2,892	475	16.42	5,244	2,164	41.27	1,453	27.71	900	17.16
	59	염주동	2,551	723	28.34	2,581	837	32.43	4,658	851	18.27	1,512	32.46	995	21.36
	60	유촌동				1,082	289	26.71	1,467	218	14.86	122	8.32	242	16.50
	61	치평동	3,347	612	18.29	3,396	656	19.32	4,799	1,143	23.82	1,133	23.61	825	17.19
	62	풍암동	3,413	401	11.75	3,451	445	12.89	4,444	1,091	24.55	619	13.93	980	22.05
	63	풍암 2	2	2	100.00	848	155	18.28	1,006	346	34.39	1	0.10	170	16.90
	64	화정1동				1,312	249	18.98	1,480	436	29.46	24	1.62	262	17.70
	65	화정3동	1,232	235	19.07	1,245	231	18.55	2,112	551	26.09	541	25.62	350	16.57
66	화정4동	1,877	308	16.41	1,870	291	15.56	3,101	598	19.28	837	26.99	488	15.74	
나주함평	67	금 암	527	176	33.40	527	156	29.60	728	480	65.93	0	0.00	250	34.34
	68	나 주	1,841	506	27.49	1,857	475	25.58	4,381	679	15.50	353	8.06	660	15.07
	69	남 평	718	112	15.60	734	171	23.30	761	86	11.30	26	3.42	169	22.21
	70	노 안	350	160	45.71	355	162	45.63	968	620	64.05	0	0.00	100	10.33
	71	다 시	483	113	23.40	563	200	35.52	698	273	39.11	106	15.19	125	17.91
	72	빛가람동				284	100	35.21	284	24	8.45	0	0.00	110	38.73
	73	영산포	690	124	17.97	748	240	32.09	1,394	486	34.86	170	12.20	310	22.24
	74	학다리	702	117	16.67	702	149	21.23	859	160	18.63	289	33.64	150	17.46
	75	함 평	717	289	40.31	752	227	30.19	2,181	736	33.75	429	19.67	390	17.88
	76	함평하상	239	102	42.68	264	115	43.56	658	180	27.36	129	19.60	140	21.28
	77	함평호영	400	113	28.25	415	125	30.12	497	27	5.43	133	26.76	113	22.74
목포무안	78	삼학도	1,471	279	18.97	1,834	346	18.87	3,003	275	9.16	546	18.18	485	16.15
	79	옥암동	5,590	595	10.64	4,137	658	15.91	5,967	973	16.31	606	10.16	1,310	21.95
	80	용당동	2,652	760	28.66	2,750	770	28.00	5,529	671	12.14	2,068	37.40	870	15.74
	81	하 당	2,503	563	22.49	2,504	513	20.49	4,747	807	17.00	1,758	37.03	790	16.64
	82	남 악	1,221	254	20.80	1,358	368	27.10	1,671	174	10.41	48	2.87	429	25.67
	83	망 운	319	231	72.41	326	218	66.87	850	186	21.88	151	17.76	160	18.82
	84	몽 탄	186	82	44.09	162	65	40.12	683	150	21.96	350	51.24	95	13.91
	85	무 안	1,129	333	29.50	1,133	390	34.42	2,273	390	17.16	930	40.92	350	15.40
	86	일 로	883	342	38.73	919	377	41.02	2,479	877	35.38	385	15.53	357	14.40
	87	청 계	690	64	9.28	689	160	23.22	1,214	192	15.82	173	14.25	300	24.71
	88	독 천	282	128	45.39	538	145	26.95	675	82	12.15	292	43.26	110	16.30
	89	삼 호	394	56	14.21	437	92	21.05	757	184	24.31	207	27.34	119	15.72
목포신안	90	경 동	1,014	220	21.70	1,014	180	17.75	2,683	505	18.82	632	23.56	397	14.80
	91	대성동	3,286	200	6.09	3,298	586	17.77	5,714	1,363	23.85	869	15.21	1,181	20.67
	92	북교동	1,079	314	29.10	1,123	347	30.90	2,974	631	21.22	1,033	34.73	400	13.45

지구	번호	본당명	부활 판공성사			성탄 판공성사			냉담 교우					주일미사	
			대상자	받은 신자수	%	대상자	받은 신자수	%	총신자수	주소 확인	%	거주 미상	%	총수	%
목포 신안	93	산정동	508	201	39.57	508	220	43.31	1,444	389	26.94	231	16.00	283	19.60
	94	연 동	1,077	425	39.46	2,119	446	21.05	4,439	1,463	32.96	370	8.34	559	12.59
	95	신안석문	498	185	37.15	498	192	38.55	909	242	26.62	173	19.03	211	23.21
	96	신안인덕	405	80	19.75	405	45	11.11	405	23	5.68	48	11.85	107	26.42
	97	신 의	297	82	27.61	297	50	16.84	514	112	21.79	56	10.89	55	10.70
	98	압해도	142	126	88.73	149	120	80.54	701	270	38.52	141	20.11	130	18.54
	99	자 은	490	125	25.51	492	120	24.39	676	425	62.87	126	18.64	126	18.64
	100	흑 산	771	75	9.73	771	86	11.15	1,082	551	50.92	190	17.56	89	8.23
서남부	101	강 진	981	269	27.42	1,143	317	27.73	2,760	178	6.45	1,331	48.22	480	17.39
	102	신 북	255	92	36.08	255	90	35.29	471	45	9.55	19	4.03	110	23.35
	103	영 암	911	210	23.05	920	230	25.00	1,471	153	10.40	380	25.83	300	20.39
	104	완 도	445	282	63.37	453	299	66.00	1,823	608	33.35	378	20.74	282	15.47
	105	우수영	555	180	32.43	555	235	42.34	1,156	167	14.45	28	2.42	195	16.87
	106	해 남	1,002	127	12.67	1,094	112	10.24	2,756	414	15.02	1,004	36.43	400	14.51
	107	진 도	576	124	21.53	580	169	29.14	1,649	338	20.50	1,066	64.65	245	14.86
	108	진도진길	506	91	17.98	509	110	21.61	1,033	340	32.91	221	21.39	155	15.00
순천	109	금 당	2,577	595	23.09	2,306	523	22.68	3,784	596	15.75	895	23.65	684	18.08
	110	매곡동	2,673	833	31.16	2,331	575	24.67	4,565	695	15.22	1,315	28.81	764	16.74
	111	상 사	111	64	57.66	209	62	29.67	340	58	17.06	65	19.12	80	23.53
	112	서 면				334	136	40.72	428	39	9.11	6	1.40	100	23.36
	113	연향동	2,313	457	19.76	2,500	500	20.00	3,905	649	16.62	675	17.29	720	18.44
	114	저전동	1,784	2	0.11	1,784	513	28.76	4,209	1,045	24.83	768	18.25	750	17.82
	115	조곡동	1,480	263	17.77	1,793	145	8.09	3,127	1,034	33.07	916	29.29	500	15.99
	116	조례동	1,898	512	26.98	1,918	216	11.26	2,907	551	18.95	223	7.67	450	15.48
	117	신 대	207	95	45.89	399	620	155.39	507	59	11.64	0	0.00	140	27.61
	118	광 양	1,984	509	25.66	2,033	539	26.51	2,801	1,074	38.34	410	14.64	495	17.67
	119	광영동				1,934	430	22.23	3,429	769	22.43	995	29.02	483	14.09
	120	중 동	1,451	362	24.95	1,509	413	27.37	2,415	683	28.28	442	18.30	478	19.79
121	구 례	261	193	73.95	311	220	70.74	1,554	239	15.38	505	32.50	285	18.34	
여수	122	동산동	1,241	383	30.86	1,261	394	31.25	2,791	708	25.37	668	23.93	365	13.08
	123	문수동	2,711	399	14.72	2,717	422	15.53	3,554	346	9.74	309	8.69	746	20.99
	124	미평동	1,120	245	21.88	1,105	243	21.99	1,716	284	16.55	230	13.40	265	15.44
	125	서교동	1,587	636	40.08	1,607	673	41.88	3,212	174	5.42	544	16.94	640	19.93
	126	선원동	1,798	384	21.36	1,798	328	18.24	3,811	268	7.03	1,630	42.77	543	14.25
	127	소호동	1,315	379	28.82	1,325	393	29.66	1,844	277	15.02	305	16.54	397	21.53
	128	신기동	1,710	416	24.33	1,734	405	23.36	2,521	421	16.70	377	14.95	490	19.44
	129	울 촌	298	104	34.90	258	83	32.17	597	178	29.82	53	8.88	150	25.13
중남부	130	고 흥	275	86	31.27	329	167	50.76	1,183	328	27.73	68	5.75	170	14.37
	131	녹 동	1,013	308	30.40	1,160	255	21.98	1,734	347	20.01	282	16.26	220	12.69
	132	도 화	259	49	18.92	260	49	18.85	265	43	16.23	65	24.53	61	23.02
	133	소록도	241	168	69.71	247	180	72.87	341	5	1.47	54	15.84	142	41.64
	134	대 덕	400	90	22.50	400	81	20.25	421	31	7.36	23	5.46	78	18.53
	135	장 흥	827	137	16.57	788	169	21.45	1,660	615	37.05	190	11.45	250	15.06
	136	별 교	442	182	41.18	458	193	42.14	1,395	369	26.45	444	31.83	214	15.34
	137	보 성	1,142	307	26.88	1,146	379	33.07	1,756	615	35.02	82	4.67	320	18.22
계			185,570	39,337	21.20	199,861	47,329	23.68	355,923	77,396	21.75	82,531	23.19	61,762	17.35

VI. 신자단체 · 주일학교 / 1. 신심 · 사도직 단체

지구	번호	본당명	레지오마리아			포클라레			빈센시오아바오로회			한국성령새신봉사자협의회			지속적성체조배협회			성령새신			
			남	여	계	남	여	계	남	여	계	남	여	계	남	여	계	남	여	계	
광주 광산 1	1	비아동	31	63	94				5	5	10										
	2	신창동	24	77	101				5	5	10		3	3							
	3	쌍암동	98	174	272				5	2	7		1	1							
	4	임곡동	6	22	28										1	10	11				
	5	장덕동	33	85	118																
	6	하남동	9	45	54				6	2	8										
	7	사거리	8	15	23																
	8	사 창		13	13																
	9	장 성	24	65	89				5	9	14										
광주 광산 2	10	신 동	54	217	271				20	31	51										
	11	우산동	9	32	41				9	3	12		1	1							
	12	운남동	83	123	206				6	4	10										
	13	원 동	25	110	135				3	6	9		4	4							
	14	월곡동	60	151	211																
	15	평 동	3	16	19																
	16	염 산							1	1	2										
	17	영 광	5	39	44				8	1	9										
	18	홍 농	11	14	25																
광주 남부	19	노대동	41	45	86				8	7	15										
	20	방림동	58	111	169																
	21	봉선동	20	108	128				2	8	10										
	22	봉선유안	25	60	85																
	23	봉선2동	30	59	89																
	24	월산동	22	55	77																
	25	주월동	30	79	109				14	10	24										
	26	진월동	62	111	173																
	27	효덕동	65	121	186				10	8	18										
광주 동부	28	계림동	38	73	111				4	16	20				1	6	7				
	29	남 동	25	103	128				6	12	18				2	16	18				
	30	산수동	42	110	152				5	9	14										
	31	지산동	21	83	104		5	5	8	6	14		1	1							
	32	학운동	24	56	80				5	6	11	1		1							
	33	호남동	7	63	70				9	5	14										
	34	능 주	9	26	35																
	35	화 순	23	83	106																
광주 북부 1	36	문흥동	119	187	306				11	10	21										
	37	본촌동																			
	38	서산동	44	132	176				4	3	7										
	39	양산동	31	42	73				8	10	18										
	40	오치동	81	147	228	1	2	3	6	8	14		3	3							
	41	곡 성	18	49	67																
	42	옥 과	14	20	34																
	43	담 양	14	36	50				3	2	5										
	44	대 치	7	9	16				11		11										
	45	창 평	9	13	22																

지구	번호	본당명	레지오마리아			포클라레			빈첸시오아바오로회			한국성령새신부사지협의회			지속적성체조배협회			성령새신		
			남	여	계	남	여	계	남	여	계	남	여	계	남	여	계	남	여	계
광주북부 2	46	임 동	44	178	222				11	4	15				7	44	51			
	47	북 동	40	149	189				1	8	9		1	1						
	48	동림동	38	105	143				3	6	9									
	49	두암동	46	132	178				4	6	10									
	50	삼각동	49	76	125															
	51	용봉동	65	124	189								1	1						
	52	운암동	102	214	316				2	4	6									
	53	중흥동	24	79	103				5	2	7				1	30	31			
광주서부	54	광천동	48	72	120				4	4	8		5	5						
	55	금호동	76	150	226				8	8	16				1	1	2			
	56	금호2동	36	110	146				12	24	36									
	57	농성동	45	140	185				4	10	14				8	116	124			
	58	쌍촌동	42	134	176				11	22	33		1	1	6	151	157			
	59	염주동	62	62	124				3	4	7				3	3	6			
	60	유촌동	6	28	34															
	61	치평동	40	68	108				5		5									
	62	풍암동	45	93	138				6	6	12		1	1						
	63	풍암 2	29	50	79															
	64	화정1동	18	31	49															
	65	화정3동	10	36	46				2	4	6									
	66	화정4동	38	73	111				9	4	13									
	나주함평	67	금 암	2	20	22														
68		나 주	46	125	171				5	12	17									
69		남 평	8	24	32															
70		노 안																		
71		다 시	2	14	16															
72		빛가람동																		
73		영산포	12	34	46															
74		학다리	7	32	39															
75		함 평	13	29	42				3	2	5									
76		함평하상																		
77		함평호영																		
목포무안	78	삼학도	50	103	153				8	4	12									
	79	옥암동	44	109	153				6	10	16									
	80	용당동	82	105	187				5	5	10									
	81	하 당	60	131	191				12	6	18									
	82	남 악	27	44	71															
	83	망 운	11	37	48															
	84	몽 탄	2	11	13															
	85	무 안	34	97	131				2	12	14									
	86	일 로	25	71	96				5	6	11				4	26	30			
	87	청 계	22	40	62				6	18	24									
	88	독 천		10	10															
	89	삼 호	18	25	43															
목포신안	90	경 동	30	98	128				5	3	8	1	3	4						
	91	대성동	94	192	286				16	7	23		5	5		12	12			
	92	북교동	40	37	77		1	1	3	4	7									

지구	번호	본당명	레지오마리아			포클라레			반센시오아바로인			한국성령쇄신봉사자협의회			지속적성체조배협회			성령쇄신		
			남	여	계	남	여	계	남	여	계	남	여	계	남	여	계	남	여	계
목포 신안	93	산정동	19	52	71				18	7	25									
	94	연 동	35	82	117				2	7	9									
	95	신안석문	14	37	51															
	96	신안인덕		9	9															
	97	신 의																		
	98	압해도																		
	99	자 은																		
	100	흑 산	3	16	19															
서남부	101	강 진	24	66	90															
	102	신 북	12	16	28															
	103	영 압	45	65	110				4	4	8									
	104	완 도	30	46	76															
	105	우수영	4	7	11															
	106	해 남							1	5	6									
	107	진 도	7	28	35				3	7	10									
	108	진도진길																		
순천	109	금 당	94	106	200				42	31	73				2	2				
	110	매곡동	52	109	161				3	10	13		2	2						
	111	상 사		14	14															
	112	서 면	1	2	3															
	113	연향동	71	117	188				6	7	13									
	114	저전동	51	203	254				12	10	22	2	8	10	14	101	115			
	115	조곡동	44	51	95				4	5	9									
	116	조례동	18	51	69															
	117	신 대																		
	118	광 양	27	148	175				4	3	7	1	4	5						
	119	광영동	42	61	103				4	4	8									
	120	중 동	36	61	97				4	7	11									
121	구 레	18	54	72																
여수	122	동산동	36	87	123		1	1												
	123	문수동	28	137	165				15	32	47		1	1						
	124	미평동	12	32	44															
	125	서교동	34	103	137				3	8	11	1	28	29					4	4
	126	선원동	62	80	142				4	5	9	2	6	8	2	14	16			
	127	소호동	25	92	117				8	2	10		6	6					2	2
	128	신기동	34	85	119				5	6	11	1	6	7	5	6	11	1	6	7
	129	울 촌																		
중남부	130	고 흥	5	53	58				3	9	12									
	131	녹 동	3	62	65															
	132	도 화	3	5	8															
	133	소록도	17	24	41															
	134	대 덕		19	19															
	135	장 흥	10	48	58															
	136	벌 교	19	53	72															
	137	보 성	18	41	59				4	8	12									
계			3,810	8,962	12,772	1	9	10	498	563	1,061	9	91	100	55	538	593	1	12	13

2. 신앙교육

지구	번호	본당명	꾸르실료			성서사도직			신앙강좌			피 정			혼인강좌			M.E			기타 교육			
			남	여	계	남	여	계	남	여	계	남	여	계	남	여	계	남	여	계	남	여	계	
광주 광산 1	1	비아동	5	7	12	3	18	21				25	62	87							67	167	234	
	2	신창동	2	2	4	1	20	21		7	7	12	16	28	9	9	18	1	1	2	220	400	620	
	3	쌍암동	2	1	3	2	8	10	42	82	124	48	117	165	1	1	2				38	85	123	
	4	임곡동										38	54	92										
	5	장덕동	3	5	8					3	47	50	32	96	128	3	3	6				12	32	44
	6	하남동		1	1							15	51	66				2	2	4	11	47	58	
	7	사거리								6	15	21	260	350	610							5	9	14
	8	사 창								1	15	16												
	9	장 성		2	2							27	110	137	5	5	10	5	4	9	287	494	781	
광주 광산 2	10	신 동							2	3	5	49	80	129	5	5	10	6	6	12	50	161	211	
	11	우산동	1	1	2							72	121	193	2	1	3							
	12	운남동	3	3	6							3	13	16				3	3	6				
	13	원 동	2	3	5				75	140	215	45	110	155	2	2	4				60	170	230	
	14	월곡동		1	1	26	129	155		12	12	12	37	49	2	2	4				360	840	1,200	
	15	평 동				1	1	2													5	5	10	
	16	염 산										7	33	40	1	1	2							
	17	영 광	1	3	4													4	4	8	80	150	230	
	18	홍 농		5	5																			
광주 남부	19	노대동	4	3	7							46	83	129	4	4	8				270	394	664	
	20	방림동	2	4	6							35	88	123	8	8	16	8	8	16				
	21	봉선동	7	1	8							9	11	20	5	7	12				120	150	270	
	22	봉선유안	2	5	7							7	41	48	2	2	4	2	2	4	61	82	143	
	23	봉선2동	2	5	7	12	43	55	1	1	2	72	257	329	4	4	8				12	30	42	
	24	월산동	2	1	3	7	28	35		23	23	11	65	76	3	3	6	1	1	2				
	25	주월동	1	1	2							137	278	415	7	7	14							
	26	진월동	2	2	4				14	55	69	5	62	67	11	11	22				316	634	950	
	27	효덕동	1	3	4	30	46	76				17	16	33	1	1	2	3	3	6				
광주 동부	28	계림동	2	5	7	15	35	50	250	800	1,050	35	150	185							20	80	100	
	29	남 동	1	2	3							8	8	3	3	6								
	30	산수동	4	3	7	19	72	91	125	623	748	12	52	64	1	1	2							
	31	지산동	4	5	9	1	2	3	5	10	15	10	15	25	1	1	2	4	4	8	18	30	48	
	32	학운동	1	5	6		38	38	8	15	23	8	35	43	5	5	10	1	1	2	265	553	818	
	33	호남동	1	3	4								45	45	3	3	6				1	9	10	
	34	능 주	5	5	10																			
	35	화 순										296	628	924				2	2	4	312	370	682	
광주 북부 1	36	문흥동	3	5	8	1		1				36	76	112	8	8	16	1	1	2	493	909	1,402	
	37	본촌동	1	4	5		3	3	10	45	55	25	130	155	4	4	8				75	149	224	
	38	서산동	1	1	2										3	3	6				33	97	130	
	39	양산동	2	6	8		9	9				14	26	40	3	3	6							
	40	오치동	2	2	4	15	85	100	45	108	153	45	165	210	2	2	4	1	1	2				
	41	곡 성	3	2	5					6	6	6	16	22				1	1	2	55	136	191	
	42	옥 과																				5	5	
	43	담 양		4	4					381	594	975	2	3	5							11	40	51
	44	대 치		2	2							55	95	150	1		1					100	190	290
	45	창 평									44	44										90	260	350

지구	번호	본당명	꾸르실료			성서사도직			신앙강좌			피 정			혼인강좌			M.E			기타 교육		
			남	여	계	남	여	계	남	여	계	남	여	계	남	여	계	남	여	계	남	여	계
광주북부 2	46	임 동	3	4	7							60	180	240	4	4	8				40	100	140
	47	북 동	3	3	6				80	130	210	70	156	226	2	2	4						
	48	동림동		1	1	1	31	32				20	200	220	4	4	8	2	2	4	750	1,750	2,500
	49	두암동	4	2	6				115	420	535	45	95	140				2	2	4			
	50	삼각동	5	5	10		409	409	187	273	460	17	71	88	6	6	12	1	1	2	15	56	71
	51	용봉동	5	4	9	23	140	163	21	70	91	27	37	64	4	4	8				444	827	1,271
	52	운암동	2	2	4		3	3	1,000	2,000	3,000	120	380	500	13	13	26	1	1	2	70	150	220
	53	중흥동	6	4	10	8	74	82		68	68	49	134	183	2	2	4				107	463	570
광주서부	54	광천동	1	3	4		3	3	10	70	80	2	11	13	6	6	12				105	175	280
	55	금호동	5	8	13	246	600	846	1,071	1,063	2,134	300	505	805	7	7	14	2	2	4	560	740	1,300
	56	금호2동	1	2	3							47	72	119	2	2	4	3	3	6			
	57	농성동	4	4	8		6	6				68	158	226		2	2				61	297	358
	58	쌍촌동	1	3	4		12	12		5	5	44	50	94	5	5	10	2	2	4			
	59	염주동	2	6	8				21	78	99	77	101	178	8	8	16	1	1	2	61	104	165
	60	유촌동													1	1	2	1	1	2			
	61	치평동	3	3	6		25	25		5	5	64	97	161	13	13	26	1	1	2	14	79	93
	62	풍암동	5	6	11		7	7	10	55	65	78	156	234	5	5	10	1	1	2			
	63	풍암 2	5	9	14																		
	64	화정1동																					
	65	화정3동	1	3	4		1	1				3	12	15	1	1	2				30	53	83
	66	화정4동	1	2	3							5	10	15	1	1	2				43	68	111
	나주합평	67	금 암									80	120	200								3	3
68		나 주									140	345	485	5	5	10							
69		남 평												1	1	2							
70		노 안																					
71		다 시									9	14	23								2	14	16
72		빛가람동																					
73		영산포	1	4	5				30	83	113		55	55	2	2	4						
74		학다리																					
75		합 평		2	2																		
76		합평하상	2	5	7											1	1						
77		합평호영																3	3	6			
목포무안	78	삼학도				2	41	43				54	54	2	2	4							
	79	옥암동		3	3							181	219	400	2	2	4	1	1	2		2	2
	80	용당동	2	1	3	7	30	37	45	85	130	25	225	250	4	4	8	3	3	6	165	355	520
	81	하 당	4	2	6	2	7	9							3	3	6	1	1	2			
	82	남 악	1	2	3				1	26	27		1	1				1	2	3			
	83	망 운	1	2	3				125	190	315				2	2	4				30	170	200
	84	몽 탄	2	5	7							38	65	103				4	4	8			
	85	무 안	1		1	6	19	25	95	260	355	70	180	250	1	1	2	1	1	2	1	2	3
	86	일 로		4	4										3	3	6	3	2	5	50	150	200
	87	청 계	4	2	6	130	270	400				120	190	310							2	4	6
	88	독 천		1	1																		
	89	삼 호				3	12	15				2	6	8							1	7	8
목포신안	90	경 동		3	3	14	29	43	10	30	40	5	20	25	2	2	4				30	40	70
	91	대성동	1	4	5	2	2	4	115	460	575	126	195	321							325	734	1,059
	92	북교동	1	1	2	15	19	34		11	11	4	4	8	1	1	2				15	43	58

지구	번호	본당명	꾸르실료			성서사도직			신앙강좌			피 정			혼인강좌			M.E			기타 교육			
			남	여	계	남	여	계	남	여	계	남	여	계	남	여	계	남	여	계	남	여	계	
목포 신안	93	산정동		2	2																			
	94	연 동		2	2	20	74	94				105	278	383	1	1	2	1	1	2				
	95	신안석문																						
	96	신안인덕																						
	97	신 의											31	31								10	28	38
	98	압해도								80	150	230												
	99	자 은								27	43	70												
	100	흑 산	1	1	2																			
서남부	101	강 진	3	5	8					39	39	160	320	480								13	40	53
	102	신 북	1		1																			
	103	영 압	1	1	2							35	40	75										
	104	완 도	1	4	5							89	120	209		2	2							
	105	우수영	1	1	2																			
	106	해 남		2	2							20	20	40									5	5
	107	진 도																						
	108	진도진길																				7	11	18
순천	109	금 당		2	2	25	720	745	327	650	977	180	420	600				4	4	8	50	120	170	
	110	매곡동	2	1	3													1	1	2	4	6	10	
	111	상 사		1	1																			
	112	서 면										20	60	80				2	1	3				
	113	연향동	1	3	4	5	70	75				105	250	355				4	4	8	70	160	230	
	114	저전동	1	1	2													1	1	2				
	115	조곡동													9	9	18				100	150	250	
	116	신 대	1	1	2										2	2	4							
	117	조례동																						
	118	광 양	1		1				5	21	26	62	114	176	4	4	8	2	2	4		12	12	
	119	광영동	1	5	6				121	224	345	55	238	293	3	3	6	1	1	2	3	55	58	
	120	중 동		1	1	3	39	42		2	2	4	7	11				2	2	4				
121	구 례																							
여수	122	동산동				1		1				150	200	350								10	10	
	123	문수동		2	2								33	33	8	8	16							
	124	미평동																						
	125	서교동							2	5	7	54	80	134	2	2	4	2	2	4	95	213	308	
	126	선원동		3	3		15	15							5	5	10							
	127	소호동	1		1	11	53	64				3	9	12	2	2	4				476	705	1,181	
	128	신기동				1	6	7	120	282	402		26	26										
	129	울 촌	1	1	2										1	1	2							
중남부	130	고 흥		1	1												3	3	6					
	131	녹 동				8	52	60		10	10	2	8	10							5	47	52	
	132	도 화		1	1	2	1	3	2	4	6										3	1	4	
	133	소록도																						
	134	대 덕											16	16										
	135	장 흥										10	12	22	1		1	4	6	10	183	445	628	
	136	별 교				1	14	15		1	1	5	14	19							178	470	648	
	137	보 성										30	70	100								40	40	
계			166	269	435	669	3,321	3,990	4,588	9,458	14,046	4,513	10,079	14,592	259	263	522	106	106	212	7,565	15,582	23,147	

3. 주일학교

지구	번호	본당명	초등부				중등부				고등부			
			교사수	학생수			교사수	학생수			교사수	학생수		
				남	여	계		남	여	계		남	여	계
광주 광산 1	1	비아동	4	13	13	26	6	16	12	28		4	4	8
	2	신창동	8	45	42	87	5	24	23	47	3	14	8	22
	3	쌍암동	9	50	39	89	3	20	12	32	3	8	16	24
	4	임곡동	1	4	1	5			1	1				
	5	장덕동	16	65	82	147	7	4	14	18		3	7	10
	6	하남동	6	26	32	58	3	14	15	29		7	6	13
	7	사거리		4	7	11		3	5	8		3	2	5
	8	사 창	1	6	9	15								
	9	장 성	3	15	23	38	2	10	9	19	2	11	16	27
광주 광산 2	10	신 동	4	23	19	42	3	5	8	13	2	5	4	9
	11	우산동	2	1	2	3	2	1	3	4	1	2	3	5
	12	운남동	11	47	42	89	6	17	18	35	3	9	14	23
	13	원 동	10	23	31	54	3	9	11	20	3	8	3	11
	14	월곡동	8	23	32	55	1	9	4	13		6	3	9
	15	평 동	1	5	8	13		4	3	7		4	8	12
	16	염 산	1	1		1			1	1	1	1	2	3
	17	영 광	4	10	30	40	1	6	8	14	1	9	6	15
	18	홍 농	2	4	6	10	1	5	10	15		1		1
광주 남부	19	노대동	3	25	45	70	1	6	5	11		1		1
	20	방림동	8	30	44	74	3	7	11	18	3	9	13	22
	21	봉선동	7	25	29	54	3	13	10	23	3	11	9	20
	22	봉선유안	6	16	13	29	2	14	6	20				
	23	봉선2동	6	45	40	85	2	2	6	8	1	3	2	5
	24	월산동	3	7	15	22	1	1	5	6			3	3
	25	주월동	2	11	20	31	1	5	10	15	1	3	2	5
	26	진월동	7	25	26	51	3	15	12	27	2	9	16	25
	27	효덕동	5	28	22	50	3	14	9	23	3	12	2	14
광주 동부	28	계림동	4	13	15	28	2	4	11	15	2	5	8	13
	29	남 동	2	15	26	41	2	6	13	19	1	5	9	14
	30	산수동	6	22	36	58	3	10	12	22	3	10	9	19
	31	지산동	6	12	19	31	4	10	17	27	2	3	7	10
	32	학운동	10	24	26	50	2	10	6	16	1	3	6	9
	33	호남동	1	11	7	18	1	3	3	6	1	2	6	8
	34	능 주	2	4	3	7								
	35	화 순	4	35	28	63	3	9	7	16	2	8	5	13
광주 북부 1	36	문흥동	8	35	35	70	2	20	19	39	3	15	28	43
	37	본촌동	10	42	30	72	4	7	17	24		7	4	11
	38	서산동	3	11	11	22	1	4	5	9	1	5	4	9
	39	양산동	7	28	35	63								
	40	오치동	8	25	20	45	3	16	5	21	4	9	10	19
	41	곡 성	1	2	2	4	1	6	2	8		4	0	4
	42	옥 과	0	5	3	8		2		2		3	2	5
	43	담 양	2	14	8	22	1	2	4	6	1	1	3	4
	44	대 치												
	45	창 평												

지구	번호	본당명	초등부				중등부				고등부			
			교사수	학생수			교사수	학생수			교사수	학생수		
				남	여	계		남	여	계		남	여	계
광주 북부 2	46	임 동	3	6	9	15	1	8	7	15	1	6	4	10
	47	북 동	1	6	9	15	1	8	6	14				
	48	동림동	5	17	16	33	2	7	8	15	1	2	5	7
	49	두암동	8	15	25	40	3	7	12	19	2	10	12	22
	50	삼각동	13	30	40	70	4	35	20	55	4	45	15	60
	51	용봉동	6	23	24	47	5	12	14	26	4	13	14	27
	52	운암동	7	18	22	40	5	10	12	22	2	6	4	10
	53	중흥동	6	19	25	44	2	11	2	13	2	9	16	25
광주 서부	54	광천동	3	15	15	30	1	4	3	7		2	2	4
	55	금호동	9	46	40	86	5	14	16	30	4	14	12	26
	56	금호2동	10	115	128	243	7	111	88	199		114	80	194
	57	농성동	4	13	12	25	2	12	5	17	1	8	6	14
	58	쌍촌동	10	30	27	57		4	4	8		5	4	9
	59	염주동	5	19	23	42	2	8	6	14	1	8	4	12
	60	유촌동	8	19	18	37								
	61	치평동	9	56	61	117	6	26	22	48	3	11	17	28
	62	풍암동	11	53	57	110	6	13	15	28	2	5	5	10
	63	풍암 2	3	17	28	45	2	4	4	8				
	64	화정1동												
65	화정3동	3	20	12	32	1	5	7	12	1	1	3	4	
66	화정4동	2	13	13	26	1	7	6	13	1	4	1	5	
나주 함평	67	금 암		13	2	15								
	68	나 주	3		3	3	3	7	5	12	2	9	1	10
	69	남 평					1	1	2	3			2	2
	70	노 안	1	2	6	8	1	1	6	7			2	2
	71	다 시		3	2	5		4	3	7				
	72	빛가람동												
	73	영산포	3	1	12	13	1	3	5	8		3	5	8
	74	학다리							2	2		2	1	3
	75	함 평	1	11	10	21	1	10	5	15		5	3	8
	76	함평하상		2		2		1	3	4		1		1
77	함평호영	1	1	4	5	1	1	1	2	1	1	1	2	
목포 무안	78	삼학도	3	9	9	18		2	5	7		1	0	1
	79	옥암동	7	55	62	117	3	23	26	49	2	12	18	30
	80	용당동	6	46	36	82	3	9	4	13	2	6	3	9
	81	하 당	9	30	33	63	3	19	15	34	5	11	10	21
	82	남 악	5	34	38	72	2	10	13	23	1	7	3	10
	83	망 운		4	3	7			1	1		2	1	3
	84	몽 탄		4	2	6		5		5			1	1
	85	무 안	3	19	18	37		6	6	12		4	3	7
	86	일 로	5	5	12	17		3	6	9		3	2	5
	87	청 계	2	11	9	20	4	2	8	10			4	4
	88	독 천												
	89	삼 호	4	12	14	26	1	3	6	9		1	5	6
목포 신안	90	경 동	1	2	7	9	1	3	3	6	1	3	3	6
	91	대성동	11	34	47	81	4	19	24	43	3	8	9	17
	92	북교동	5	8	15	23	2	4	8	12	2	9	9	18

지구	번호	본당명	초등부				중등부				고등부			
			교사수	학생수			교사수	학생수			교사수	학생수		
				남	여	계		남	여	계		남	여	계
목포 신안	93	산정동		9	1	10		8	5	13	1	7	8	15
	94	연 동	4	10	15	25	1	5	5	10	1	2	1	3
	95	신안석문												
	96	신안인덕		2	1	3		1	2	3		1	1	2
	97	신 의		1	2	3		1	1	2		1	1	2
	98	압해도		2	2	4			2	2		1	1	2
	99	자 은												
	100	흑 산												
서남부	101	강 진	5	25	26	51	2	7	5	12	2	7	11	18
	102	신 북		6	3	9		5	1	6				
	103	영 압	4	15	18	33	2	25	21	46	1	20	18	38
	104	완 도	8	29	13	42	4	9	10	19	3	6	13	19
	105	우수영												
	106	해 남	6	17	17	34	3	8	7	15	1		5	5
	107	진 도	1	7	5	12	1	4	2	6	1			
	108	진도진길	3	4	1	5	2	3	2	5				
순천	109	금 당	11		11	11	4	2	2	4	4	2	2	4
	110	매곡동	10	23	37	60	4	15	10	25	3	8	5	13
	111	상 사	1	4	8	12								
	112	서 면												
	113	연향동	8	15	27	42	3	11	13	24	3	7	8	15
	114	저전동	4	15	16	31	3	5	6	11	2	7	8	15
	115	조곡동	7	13	25	38	3	12	7	19	3	7	6	13
	116	조례동	6	21	38	59	2	15	14	29	1	5	8	13
	117	신 대												
	118	광 양	6	15	20	35	2	5	8	13	1	7	8	15
	119	광영동	7	15	30	45	2	10	11	21	2	6	4	10
	120	중 동	5	41	32	73	3	13	16	29	2	8	9	17
121	구 례	2	26	29	55	1	12	14	26		12	14	26	
여수	122	동산동	2	5	10	15	1	6	7	13	1	9	6	15
	123	문수동	6	18	12	30	1	7	8	15	1	6	4	10
	124	미평동	2	9	7	16	1	6	6	12	1	3	6	9
	125	서교동	4	9	8	17	3	11	8	19		5	9	14
	126	선원동	7	34	40	74	1	11	10	21	2	13	10	23
	127	소호동	1	12	16	28	3	6	9	15	2	2	3	5
	128	신기동	6	11	15	26	2	5	7	12	3	7	9	16
	129	울 촌					1	1		1				
중남부	130	고 흥	2	7	3	10	1	5	3	8	1	2	3	5
	131	녹 동	2	5	7	12	3	5	8	13	2	3	5	8
	132	도 화												
	133	소록도	1	2	5	7	1	2	2	4	1	4	5	9
	134	대 덕	1	3	2	5	1	7	2	9				
	135	장 흥	1	9	15	24	2	8	7	15	1	2	3	5
	136	벌 교	1	11	12	23		3	5	8	1	6	3	9
	137	보 성	4	23	27	50	1	25	18	43	1	30	29	59
계			546	2,204	2,480	4,684	242	1,059	1,030	2,089	149	780	766	1,546

4. 주일학교 대상자 연령별 구분

지구	번호	본당명	7-9세			10-12세			13-15세			16-18세		
			남	여	계	남	여	계	남	여	계	남	여	계
광주 광산 1	1	비아동	12	17	29	17	22	39	48	35	83	59	54	113
	2	신창동	42	44	86	56	44	100	66	54	120	53	51	104
	3	쌍암동	50	46	96	58	55	113	82	81	163	111	104	215
	4	임곡동	1	1	2	2		2	1	1	2			
	5	장덕동	61	60	121	53	56	109	39	63	102	54	46	100
	6	하남동	31	26	57	23	20	43	20	30	50	25	32	57
	7	사거리	1	2	3	3	5	8	3	5	8	3	2	5
	8	사 창	3	3	6	2	5	7	1	1	2			
	9	장 성	11	7	18	10	12	22	9	3	12	6	7	13
광주 광산 2	10	신 동	26	15	41	23	22	45	31	35	66	42	45	87
	11	우산동	3	3	6	9	9	18	15	17	32	28	35	63
	12	운남동	39	52	91	52	65	117	78	71	149	81	95	176
	13	원 동	8	6	14	15	25	40	9	11	20	8	3	11
	14	월곡동	42	26	68	31	27	58	48	36	84	81	69	150
	15	평 동	3	3	6	2	5	7	4	3	7	4	8	12
	16	염 산				1		1		1	1	1	2	3
	17	영 광	13	13	26	10	17	27	12	14	26	31	23	54
	18	홍 농	1	1	2	3	5	8	5	10	15	1		1
광주 남부	19	노대동	20	26	46	28	24	52	25	21	46	24	31	55
	20	방림동	19	27	46	34	32	66	24	40	64	38	47	85
	21	봉선동	28	29	57	26	31	57	44	41	85	58	63	121
	22	봉선유안	13	8	21	21	12	33	32	28	60	40	51	91
	23	봉선2동	37	26	63	40	43	83	47	54	101	61	58	119
	24	월산동	10	7	17	16	14	30	7	26	33	22	19	41
	25	주월동	5	4	9	6	16	22	5	10	15	3	2	5
	26	진월동	21	19	40	27	34	61	62	45	107	87	86	173
	27	효덕동	16	12	28	22	14	36	17	20	37	37	29	66
광주 동부	28	계림동	9	4	13	7	8	15	4	11	15	5	8	13
	29	남 동	14	16	30	14	9	23	19	17	36	24	27	51
	30	산수동	25	15	40	35	26	61	34	40	74	58	74	132
	31	지산동	6	7	13	17	18	35	15	18	33	12	19	31
	32	학운동	19	23	42	19	15	34	25	35	60	46	46	92
	33	호남동	4	10	14	10	10	20	13	6	19	20	20	40
	34	능 주	4	1	5	5	2	7	1	2	3	7	7	14
	35	화 순	9	7	16	24	20	44	15	8	23	10	5	15
광주 북부 1	36	문흥동	36	35	71	39	47	86	58	55	113	84	76	160
	37	본촌동	31	31	62	28	20	48	18	33	51	37	30	67
	38	서산동	14	9	23	10	11	21	36	30	66	44	46	90
	39	양산동	9	18	27	23	19	42						
	40	오치동	38	29	67	34	30	64	64	52	116	115	67	182
	41	곡 성	9	7	16	8	7	15	23	10	33	19	13	32
	42	옥 과		1	1	5	2	7	6	4	10	6	5	11
	43	담 양	6	4	10	8	4	12	2	4	6	2	2	4
	44	대 치												
	45	창 평												

지구	번호	본당명	7-9세			10-12세			13-15세			16-18세		
			남	여	계	남	여	계	남	여	계	남	여	계
광주 북부 2	46	임 동	3	4	7	3	5	8	8	7	15	3	4	7
	47	북 동	19	11	30	11	10	21	11	16	27	21	23	44
	48	동림동	20	24	44	35	21	56	35	43	78	41	57	98
	49	두암동	17	21	38	25	25	50	32	37	69	46	55	101
	50	삼각동	41	32	73	43	42	85	71	57	128	160	89	249
	51	용봉동	21	22	43	28	27	55	52	52	104	85	68	153
	52	운암동	40	28	68	42	39	81	66	52	118	98	97	195
	53	중흥동	18	14	32	8	15	23	22	16	38	34	35	69
광주 서부	54	광천동	12	11	23	17	14	31	21	19	40	17	24	41
	55	금호동	27	27	54	34	23	57	43	33	76	66	62	128
	56	금호2동	34	37	71	66	58	124	97	92	189	114	82	196
	57	농성동	7	8	15	6	4	10	12	5	17	8	6	14
	58	쌍촌동	28	19	47	28	41	69	55	38	93	62	47	109
	59	염주동	10	12	22	21	18	39	30	24	54	67	53	120
	60	유촌동	9	10	19	10	8	18						
	61	치평동	19	18	37	26	32	58	27	29	56	21	21	42
	62	풍암동	54	47	101	75	71	146	95	82	177	85	111	196
	63	풍암 2	16	12	28	23	14	37	17	18	35	15	21	36
	64	화정1동												
	65	화정3동	7	8	15	11	12	23	12	19	31	37	17	54
66	화정4동	11	10	21	19	19	38	32	34	66	44	43	87	
나주 합평	67	금 암				12	3	15						
	68	나 주	5	7	12	10	18	28	7	5	12	9	1	10
	69	남 평	2	4	6	5	7	12	7	7	14	6	5	11
	70	노 안				2	6	8	1	6	7		2	2
	71	다 시	3	3	6	3	5	8	5	5	10	12	7	19
	72	빛가람동	7	9	16	9	6	15	4	4	8	3	2	5
	73	영산포	3	2	5	7	5	12	12	10	22	13	16	29
	74	학다리	2		2	8	5	13	17	15	32			
	75	합 평	7	5	12	14	8	22	22	11	33	16	23	39
	76	합평하상	3		3	6	2	8	5	10	15	7	6	13
	77	합평호영				1	4	5	1	1	2	1	1	2
목포 무안	78	삼학도	18	11	29	12	15	27	22	23	45	28	22	50
	79	옥암동	49	43	92	68	76	144	124	98	222	122	116	238
	80	용당동	23	28	51	32	33	65	26	29	55	78	40	118
	81	하 당	37	28	65	32	42	74	75	67	142	108	84	192
	82	남 악	13	20	33	14	15	29	17	16	33	7	3	10
	83	망 운					2	2	4	2	6	2	1	3
	84	몽 탄	1		1	1	1	2	3	1	4	4	1	5
	85	무 안	14	11	25	14	14	28	17	29	46	27	29	56
	86	일 로	2	3	5	3	9	12	3	6	9	3	2	5
	87	청 계				8	6	14	8	2	10		4	4
	88	독 천												
	89	삼 호	10	16	26	9	14	23	14	20	34	23	21	44
목포 신안	90	경 동	6	7	13	3	17	20	14	15	29	25	25	50
	91	대성동	33	25	58	51	49	100	56	83	139	89	70	159
	92	북교동	6	8	14	13	16	29	12	16	28	20	21	41

지구	번호	본당명	7-9세			10-12세			13-15세			16-18세		
			남	여	계	남	여	계	남	여	계	남	여	계
목포 신안	93	산정동	6		6	3	1	4	5	4	9	7	8	15
	94	연 동	15	12	27	10	16	26	14	20	34	31	26	57
	95	신안석문												
	96	신안인덕		1	1	2	1	3	2	4	6	2	4	6
	97	신 의	4	1	5	2	1	3		2	2	3	3	6
	98	압해도	2	2	4	3	4	7		2	2	5	6	11
	99	자 은												
	100	후 산	1		1				2	1	3	1	2	3
서남부	101	강 진	11	7	18	18	10	28	21	20	41	25	32	57
	102	신 북	1	1	2	6	7	13	2	2	4	3	1	4
	103	영 암	5	3	8	10	15	25	15	13	28	30	36	66
	104	완 도	13	16	29	7	6	13	11	12	23	8	13	21
	105	우수영	5	4	9	5	4	9	3	2	5		2	2
	106	해 남	22	18	40	24	31	55	26	35	61	30	33	63
	107	진 도	5	2	7	5	4	9	5	4	9	12	8	20
	108	진도진길				4		4	1	3	4	2		2
순천	109	금 당	14	20	34	21	45	66	19	36	55	8	11	19
	110	매곡동	12	15	27	19	25	44	24	25	49	43	30	73
	111	상 사	1	3	4	4	1	5	3	1	4	1	6	7
	112	서 면	1	3	4	2	3	5	6	3	9	9	5	14
	113	연향동	18	18	36	23	34	57	61	37	98	75	56	131
	114	저전동	14	25	39	21	19	40	25	25	50	52	53	105
	115	조곡동	14	15	29	15	20	35	25	14	39	32	30	62
	116	조례동	28	31	59	50	47	97	46	44	90	93	85	178
	117	신 대	12	16	28	10	14	24	9	8	17	9	12	21
	118	광 양	7	13	20	24	20	44	26	32	58	39	42	81
	119	광영동	17	12	29	15	15	30	29	31	60	56	54	110
	120	중 동	22	16	38	28	31	59	36	40	76	64	57	121
121	구 례	12	17	29	14	12	26	12	14	26	12	14	26	
여수	122	동산동	11	8	19	7	17	24	16	24	40	30	18	48
	123	문수동	14	12	26	22	17	39	26	31	57	39	49	88
	124	미평동	15	16	31	15	16	31	29	25	54	33	36	69
	125	서교동	8	10	18	17	15	32	28	22	50	27	24	51
	126	선원동	14	16	30	17	18	35	12	11	23	10	10	20
	127	소호동	18	22	40	19	26	45	35	34	69	43	40	83
	128	신기동	15	22	37	21	16	37	33	16	49	40	43	83
	129	울 촌	1	1	2	4	1	5	4	3	7	13	3	16
중남부	130	고 흥	2	6	8	4	5	9	14	13	27	11	20	31
	131	늑 동	2	7	9	11	6	17	12	16	28	15	9	24
	132	도 화												
	133	소록도	2	3	5		2	2	2	2	4	4	5	9
	134	대 덕	1		1	1	2	3	8	2	10			
	135	장 흥	14	12	26	18	16	34	19	28	47	28	30	58
	136	별 교	31	1	32	3	10	13	4	9	13	8	5	13
	137	보 성	3	1	4	8	5	13	6	10	16	11	13	24
계			1,819	1,713	3,532	2,256	2,296	4,552	2,957	2,915	5,872	4,038	3,758	7,796

## VII. 교육기관

### 1. 유치원

번호	본당명	유치원명	교 사									원아수					
			성직자·수도자			신 자			미신자			계	신 자		미신자		계
			신부	수사	수녀	남	여	계	남	여	계		남	여	남	여	
1	임 동	임동 현대유치원	1			1	10	11		9	9	20	37	43	76	60	216
2	계림동	프란치스카유치원			1		5	5	1	3	4	9	11	11	24	31	77
3	남 동	소화유치원	1		1		4	4		2	2	6	16	16	21	21	74
4	원 동	성모유치원	휴원														
5	월산동	월산 성모유치원			1		3	3		1	1	4	10	6	22	19	57
6	경 동	목포 성모유치원			1		7	7				7	10	8	44	36	98
7	산정동	목포 성심유치원	1		1		2	2		3	3	5	15	22	34	11	82
8	저전동	순천 성모유치원			1	1	7	8		2	2	10	16	20	45	38	119
9	서교동	성모유치원			1		3	3				3	4	7	8	4	23
10	녹 동	성바오로유치원	1		1		4	4		1	1	5	3	2	35	44	84
11	보 성	별밭유치원			1	1	2	3		3	3	6	3	3	25	20	51
12	장 흥	유치원	휴원														
13	장 성	장성 성모유치원			1		8	8	1		1	9	4	4	43	37	90
14	화 순	요셉유치원			1		3	3		1	1	4	6	5	28	17	56
15	까리파스	성모유치원(나주)			4	2	4	6		5	5	11	2	6	62	59	129
16	까리파스	까리파스유치원			5		9	9	2	5	7	16	51	51	61	44	207
17	예수수도회	성모 남해유치원			3		2	2		2	2	4	14	13	23	26	76
계		15개	4	0	23	5	73	78	4	37	41	119	202	217	551	467	1,439

### 2. 대학 / 초·중·고등학교

구 분 학 교 명	교 사(교수)								학 생					직 원			2015 졸업자	교실수	
	남				여				계	신자		미신자		계	남	여			계
	신부	수사	신자	미신자	수녀	신자	미신자	남		녀	남	녀							
광주가톨릭대학교	17				1			18	167	9			176	8	20	28	10	11	
목포가톨릭대학교	4		1	1	1	9	3	19	39	119	48	341	547	7	12	19	124	26	
살레시오고등학교	3	1	34	14		8	1	61	173	*	821	*	994	7	11	18	337	27	
살레시오여자고등학교			24	8	8	18	4	62		227		764	991	9	5	14	369	49	
목포마리아회고등학교	2		23	18		5	2	50	63		688		751	4	2	6	251	24	
성요셉여자종합고등학교			1	3	2	3	3	12		9		74	83	3	1	4	83	30	
살레시오중학교	1	2	14	7		7	2	33	75	*	450	*	525	5	2	7	206	17	
살레시오여자중학교			3	4	4	8		19	*	47	*	221	268				99	18	
살레시오초등학교			12		8	12	1	33	39	53	237	207	536	4	10	14	85	18	
은혜학교			13	6	4	15	25	63	8	7	99	59	173	11	35	46	14	60	
돈보스코학교	1	1	4	1		4	2	13						2	2	4		8	
계	28	4	129	62	28	89	43	383	564	471	2,343	1,666	5,044	60	100	160	1,578	238	

## VIII. 사 업

### 1. 의료사업

병 원 명	병원거주 성직·수도자			의사					간호사			직원			침대 수	치료환자 (외래·입원)
	신부	수사	수녀	남		여		계	신자	미신자	계	남	여	계		
				신자	미신자	신자	미신자									
성가롤로 병원	1		29	15	64	6	15	100	64	343	407	137	178	315	588	616,959
천주의성요한 병원				1		3		4	16	13	29	19	30	49	78	70,736
천주의성요한 의원				1	1	1	2	5	9	8	17	5	14	19	22	132,207
계	1	0	29	17	65	10	17	109	89	364	453	161	222	383	688	819,902

### 2. 사회사업/

구분	기관명	연이용(수용)인원			종사자2			운영단체	거주 성직·수도자			
		남	여	계	남	여	계		신부	수사	수녀	
아 동 · 청 소 년	경애원	13,760	10,268	24,028	6	17	23	사회복지법인경애원			4	
	나자렛집(각화동)		19	19		7	7	살레시오수녀회			8	
	나자렛집(비아동)		5,475	5,475		7	7	살레시오수녀회			5	
	돈보스코 나눔의집(세하동)	7		7	1	1	2	살레시오수도회				
	돈보스코 나눔의집(신안동)	12		12	2	2	4	살레시오수도회	5	9		
	꿈나무 지역아동센터	1,008	1,512	2,520		2	2	운영남				
	꿈터 지역아동센터(월산동)	2,640	3,360	6,000		2	2	양근옥(개인)				
	기쁜우리 지역아동센터	1,715	3,920	5,635		2	2	재)성프란치스코회			2	
	나우리 지역아동센터	19	26	45		3	3	신미순				
	느티나무 지역아동센터	3,840	3,120	6,960	1	1	2	김혜영			1	
	문흥골아이네 지역아동센터	14	21	35		4	4	임혜숙				
	예로니모 지역아동센터	9	10	19		1	1	봉선동성당	2		2	
	비아성가 지역아동센터	1,740	4,060	5,800		2	2	성가소비녀회			2	
	아름드리 지역아동센터	3,252	3,252	6,504		2	2	이진				
	입곡 지역아동센터	1,920	1,386	3,306		2	2	입곡동성당	1			
	해돋이 지역아동센터	3,780	3,600	7,380		4	4	이승미				
	진원 지역아동센터	132	96	228	1	1	2	최영인				
	사창 성모지역아동센터	2,279	3,291	5,570		2	2	광주구천주교유지재단				
	사거리 성가공부방	1,044	2,612	3,656		2	2	광주구천주교유지재단			2	
	장성성모지역아동센터	2,016	2,904	4,920		2	2	광주구천주교유지재단				
	파란꿈지역아동센터	216	232	448		4	4	운영숙				
	플꽃친구지역아동센터	5,760	1,200	6,960		2	2	이상은				
	기린아이지역아동센터	2,384	2,977	5,361		2	2	한은아				
	정다운지역아동센터	2,736	2,268	5,004		2	2	박경인				
	나우리지역아동센터	5,700	6,300	12,000		5	5	신미순				
	목포경애지역아동센터	2,880	3,600	6,480		5	5	사회복지법인 경애원			1	
	하나지역아동센터	132	84	216		2	2	배현숙				
	해피 지역아동센터	2,400	2,880	5,280	1	1	2	김혜경				
	토마토 지역아동센터	4,032	2,880	6,912		2	2	최희례				
	무안소화어린이집	46	42	88	1	10	11	광주구천주교유지재단				
	회순농주성모어린이집	25	27	52	1	8	9	광주구천주교유지재단				
	오치카리타스어린이집	30	28	58		11	11	가톨릭광주사회복지회				
남구구립카리타스어린이집	87	75	162		22	22	가톨릭광주사회복지회					
장성군공립성모어린이집	31	26	57	1	10	11	광주구천주교유지재단			1		
목포느티나무지역아동센터	3,120	2,880	6,000		2	2	가톨릭광주사회복지회					
계			68,766		74,431	143,197	17	154	171	8	9	28

구분	기관명	연이용(수용)인원						종사자			운영단체	거주 성직/수도자		
		남		여		계		남	여	계		신부	수사	수녀
		이용	수용	이용	수용	이용	수용							
노인 복지	성모 노인요양원			5,859	29	5,859	29	1	10	11	성모승천봉헌사회			2
	광주공원노인복지관	5,465		3,304		8,769		7	62	69	(재)천주의성요한의료		1	
	나주시노인복지관	96,896	1,622	103,792	2,863	300,688	4,485	9	9	18	가톨릭광주사회복지회	2		
	나주까리따스노인복지센터	2,203	23	7,776	81	9,984	104	4	23	27	가톨릭광주사회복지회	1		
	성모제가 노인복지원	6,336	24	17,952	68	24,288	92	1	17	18	광주구천주교회유지재단			2
	성모노인요양원			348	29	348	29	2	14	16	광주구천주교회유지재단			1
	성심의집(양로원)				24		24			0	사랑의선교수녀회			7
	성요셉요양원			890	64	890	64	2	46	48	까리따스수녀회			5
	성요셉의집(무료급식소)	5,400	18	33,600	112	39,000	130	1	1	2	까리따스수녀회			1
	양지회관 무료급식소	3,000	25	5,500	45	8,500	70	3	17	20	복교동성당	1		
	예리고의집(양로원)	365	1	3,285	7	3,650	8		4	4	사회복지천주교인보회			2
	예수마음의집		6		48		54	1	16	17	가난한이들의작은자매회	1		8
	메니노인전문요양원		8		55		63	7	36	43	천주의성요한수도회		1	
	진도 카리타스노인복지센터	276	23	1,080	90	1,356	113	2	21	23	가톨릭광주사회복지회			
	꽃단지노인요양공동생활가정			3,240	9	3,240	9		4	4	가톨릭광주사회복지회			1
	천사의집			2,976	9	2,976	9		5	5	성모승천봉헌지수녀회			1
	프란치스코의집	4,380	12	24,820	68	29,200	80	7	50	57	프란치스코수도회			
	프란치스코의집 노인복지센터	4,032	28	9,792	68	13,824	96	2	14	16	프란치스코수도회	2	3	
	장성군효도노인복지센터	9,564	63	101,672	660	111,236	723	4	26	30	프란치스코수도회			
	카리타스제가노인복지센터	1,344	11	8,510	55	9,854	66	2	10	12	광주구천주교회유지재단	1		
함평군노인복지관	1,172		2,829		4,001		3	4	7	가톨릭광주사회복지회				
<b>계</b>	<b>140,433</b>	<b>1,864</b>	<b>337,225</b>	<b>4,384</b>	<b>577,663</b>	<b>6,248</b>	<b>58</b>	<b>389</b>	<b>447</b>		<b>8</b>	<b>5</b>	<b>30</b>	

구분	기관명	연이용(수용)인원			종사자			운영단체	거주 성직/수도자		
		남	여	계	남	여	계		신부	수사	수녀
지역 복지	목포종합사회복지관	50,944	144,276	195,220	8	13	21	광주구천주교회유지재단	2		
	상동종합사회복지관	41,680	107,177	148,857	3	6	9	광주구천주교회유지재단			
	오치종합사회복지관	72,310	71,622	143,932	6	6	12	가톨릭광주사회복지회			
	나주시노인복지관	76,364	137,075	213,439	10	6	16	가톨릭광주사회복지회	1		
	상리사회복지관	28,200	112,800	141,000	3	5	8	가톨릭광주사회복지회			
	광주공원노인복지관	4,930	2,698	7,628	5	47	52	천주의성요한수도회		1	1
	<b>계</b>	<b>274,428</b>	<b>575,648</b>	<b>850,076</b>	<b>35</b>	<b>83</b>	<b>118</b>		<b>3</b>	<b>1</b>	<b>1</b>
여성 복지	성모의집		2,148	2,148		4	4	가톨릭광주사회복지회			1
	광산구다문화가족지원센터	100	13,400	13,500		24	24	가톨릭광주사회복지회			
	광산구건강가정지원센터	3,921	6,736	10,657		5	5	가톨릭광주사회복지회			
	강진군다문화가족지원센터	370	1,244	1,614		12	12	(재)사랑의 씨튼수녀회			2
	목포시다문화가족지원센터	1,374	6,588	7,962	1	19	20	광주구천주교회유지재단	1		
	진도군다문화가족지원센터	1,208	4,972	6,180		13	13	가톨릭광주사회복지회			
	장성군다문화가족지원센터	2,450	6,955	9,405		51	51	가톨릭광주사회복지회	1		
	<b>계</b>	<b>10,874</b>	<b>24,740</b>	<b>35,614</b>	<b>2</b>	<b>131</b>	<b>133</b>		<b>2</b>	<b>0</b>	<b>3</b>
자활 기관	목포지역자활센터	7,192	24,824	32,016	2	6	8	광주구천주교회유지재단	1		
	신안지역자활센터	1,026	1,131	2,157	3	5	8	광주구천주교회유지재단			
	<b>계</b>	<b>8,218</b>	<b>25,955</b>	<b>34,173</b>	<b>5</b>	<b>11</b>	<b>16</b>				
의료 복지	호스피스 완화의료센터	3,111	2,994	6,105		11	11	천주의성요한수도회		1	
	<b>계</b>	<b>3,111</b>	<b>2,994</b>	<b>6,105</b>		<b>11</b>	<b>11</b>			<b>1</b>	

구분	기관명	연이용(수용)인원			종사자			운영단체	거주 성직/수도자		
		남	여	계	남	여	계		신부	수사	수녀
장애 인 복지	광주사랑의집	25		25	9	5	14	인보성체수녀회			3
	막달레나의집	2,555		2,555		2	2	시각장애인선교회			
	평화의집	1,460		1,460	2		2	시각장애인선교회			
	성모승천수도회하람이네	4		4	1	1	2	성모승천수도회	1		
	명도복지관	4,411	2,376		17	32	49	성골롬반복지재단			1
	명도자립센터	5,710	3,480		3	4	7	성골롬반복지재단			
	명도어린이집	16,632	6,864	23,496	5	43	48	성골롬반복지재단			
	백선바오로의집	26	33	59	7	30	37	샬트르성바오로수녀회			5
	바오로 일터	5,110	7,300	12,410	4	1	5	백선농사원			2
	별밭공동체	2,238	1,700	3,938	1	7	8	가톨릭광주사회복지회			
	사랑의종의집	15	14	29	1	6	7	신영애			
	소화성가정		35	35	1	22	23	예수의소화수녀회			1
	소화누리	3	117	120	2	22	24	예수의소화수녀회			2
	소화아람일터	7	27	34	3	4	7	예수의소화수녀회			
	소화천사의집		55	55	2	33	35	예수의소화수녀회			2
	씨튼장애인직업재활센터	30	26	56	8	17	25	사랑의씨튼수녀회			2
	엠마우스복지관	8,675	8,336	17,011	15	36	51	사회복지무지개공동회			
	엠마우스보호작업장	16	20	36	5	2	7	사회복지무지개공동회			
	엠마우스공동생활가정	12	12	24	-	9	9	사회복지무지개공동회	1		
	엠마우스집	24	6	30	3	17	20	사회복지무지개공동회			
	엠마우스어린이집	8,184	5,280	13,464	1	23	24	사회복지무지개공동회			
	엠마우스 주간보호센터	3,091	668	3,759	1	3	4	사회복지무지개공동회			
	씨튼주간보호센터테레사의집	2,457	945	3,402	1	3	4	사랑의씨튼수녀회			
	엠마우스일터	9,619	6,967	16,586	2	5	7	사회복지무지개공동회			
	엠마우스산업	7,920	1,680	9,600	6	7	13	사회복지무지개공동회			
	요한빌리지	18	15	33	1	4	5	천주의성요한수도회			
	작은예수의집	6,570		6,570	5	3	8	사회복지기쁜우리월드			
	광주카리타스 근로시설	4,127	2,167	6,294	6	4	10	가톨릭광주사회복지회			
광주카리타스 보호작업장	3,476	1,622	5,098	3	1	4	가톨릭광주사회복지회				
남구장애인종합복지관	13,052	14,778	27,830	7	14	21	가톨릭광주사회복지회				
하람이네	4		4	1	1	2	성모승천수도회	1			
<b>계</b>	<b>105,471</b>	<b>64,523</b>	<b>169,994</b>	<b>123</b>	<b>361</b>	<b>484</b>		<b>3</b>	<b>0</b>	<b>18</b>	
기타	광주구천주교공원묘원				3	1	4	광주구천주교공원묘원			
	전남하나센터	221	2,017	2,238	2	3	5	가톨릭광주사회복지회	1		1
	목포이주민지원센터	700	1,500	2,200	1	1	2	가톨릭광주사회복지회	1		1
	순천이주민지원센터	402	1,447	1,849		1	1	가톨릭광주사회복지회	1		1
	안셀모의 집(쉼터)	180		180	1		1	가톨릭광주사회복지회	1		
	북한이탈주민지원센터	1,200	1,680	2,880		1	1	광주대교구민족화해위원회	1		1
	시각장애인선교회	56	17	73	2	3	5				
	<b>계</b>	<b>2,759</b>	<b>6,661</b>	<b>9,420</b>	<b>15</b>	<b>62</b>	<b>77</b>		<b>5</b>	<b>0</b>	<b>4</b>

### 3. 문화사업

번호	회 관 명	교육 횟수 및 참여 인원																연간총 이용인원					
		연수회		피정		신학 강좌		사상 강좌		학술 강좌		성서 강좌		교양 강좌		특별 강좌				기타			
		횟수	인원	횟수	인원	횟수	인원	횟수	인원	횟수	인원	횟수	인원	횟수	인원	횟수	인원	횟수	인원	횟수	인원		
1	광주가톨릭평생교육원	229	14,352	95	6,987	125	10,343			2	210	211	8,540	2,594	40,040	22	611	1,024	53,778	4,302	134,861		
2	광주평화방송																	8	960	8	960		
3	목포가톨릭문화회관											33	990			51	1,785	9	270	93	3,045		
4	목포선교100주년한국마리아기념관			10	1,164														889	10	2,053		
5	피아골피정집			71	3,263															71	3,263		
6	아기사슴교육관	2	80	36	1,475														32	1,240	70	2,795	
7	담양 대건센터	24	593	57	805																81	1,398	
8	까리따스교육관	5	224	38	1,490											1	100	3	80	47	1,894		
9	예수고난회 명상의집	2	250	132	3,795								8	480					20	500	162	5,025	
10	노안성당청소년수련원																		16	1,010	16	1,010	
11	글라렛 영성의집			14	276																14	5,298	
12	살레시오 피정의집			98	2,809																98	2,809	
13	재속프란치스코회관			6	253														110	5,413	116	5,666	
14	순천 예수회여성센터			13	6,532																13	6,532	
15	광주광역시청소년수련원	5	924																8	5,795	13	6,719	
16	화순베네딕도피정의집			77	389							24	374							28	238	129	1,001
	계	267	16,423	647	29,238	125	10,343			2	210	268	9,904	2,602	40,520	74	2,496	1,258	70,173	5,243	184,329		

### 4. 출판사업

출판물명	구 분	종 류	간행구분	발행부수	발행처
1	빛고을	교구 주보	주간	62,000	교구
2	어린이빛고을	어린이 주보	주간	8,200	교구
3	하늘지기	교구 소공동체 교육	월간	6,000	교구
4	신학전망	신학자료	계간	900	광주가톨릭대학교