

2014
광주대교구 통계

Annual Statistics of Archdiocese of Gwangju

2014. 12. 31. 현재



천주교 광주대교구

목 차

I. 개 황	3
1. 관할면적 · 총인구 및 신자총수	3
2. 시·군별 본당 및 공소 분포	3
3. 성직자·수도자	5
4. 신자 증감·총수	5
5. 연도별 교세 신장표 (10년)	5
6. 본당별 현황 (인구·신자·세대·신부·수녀·선교사·공소)	6
II. 신 자	10
1. 신자 총수·증감	10
2. 신자 남녀 구분·증감	14
3. 신자 연령별 구분 (남자)	17
4. 신자 연령별 구분 (여자)	20
전년도(2013년) 대비 증감	23
공소 신자수	24
III. 성직자·대신학생	26
1. 성직자 소속·2. 성직자 소임·3. 성직자 연령	26
4. 대신학생 현황	27
IV. 수도자	30
1. 수도자 현황 단체별	30
(1) 교황청 설립 선교·수도회 (남자)	30
(2) 교황청 설립 수도회 (여자)	30
(4) 교구 설립 수도회 (여자)	31
평신도 선교사	31
V. 성 사	32
1. 세례	32
(1) 영세자 연령별 구분 (남자)	37
(2) 영세자 연령별 구분 (여자)	40
2. 혼인	43
3. 기타 / 견진·병자성사·첫영성체·판공성사 등	46
3. 기타 / 판공성사·냉담교우·주일미사 참여자 비율	49
VI. 신자단체·주일학교	52
1. 신심·사도직 단체	52
2. 신앙교육	55
3. 주일학교	58
4. 주일학교 대상자 연령별 구분	61
VII. 교육기관	64
1. 유치원	64
2. 대학 / 초·중·고등학교	64
VIII. 사 업	65
1. 의료사업	65
2. 사회사업	65
3. 문화사업	68
4. 출판사업	68

광주대교구 개황

I. 개황

1. 관할면적 · 총인구 및 신자총수

총 면 적	광주광역시	501.18km ²	합계12,805.09km ²
	전라남도	12,303.92km ²	

(단위: 명)

총 인 구	구 분	남	여	계
		광주광역시	740,467	752,480
	전라남도	967,503	965,562	1,933,065
	합계	1,707,970	1,718,042	3,426,012
신자총수	광주광역시	78,272	118,941	197,213
	전라남도	63,758	90,791	154,549
	합계	142,030	209,732	351,762
총인구수 대비 신자비율 (%)		8.32	12.21	10.27

2. 시·군별 본당 및 공소 분포

시·군별	인구수 (명)	면 적 (km ²)	본당수 (개)	공소수 (개)	신자 현황(명)			지역별 복음화율
					본당 신자	공소 신자	신자 합계	
광주광역시	1,492,947	501.18	50	3	196,751	462	197,213	13.29
목포시	241,685	50.59	9	1	36,379	6	36,385	14.72
순천시	278,921	910.43	7	4	22,921	534	23,455	7.95
여주시	294,322	504.30	8	2	19,630	118	19,748	7.17
나주시	92,583	608.54	6	5	8,101	878	8,979	10.01
광양시	153,631	460.06	3	1	8,552	-	8,552	5.62
강진군	40,232	500.96	1	2	2,483	227	2,710	6.68
고흥군	70,362	807.33	4	4	3,125	373	3,498	4.85
곡성군	31,080	547.46	2	1	1,455	185	1,640	5.24
구례군	27,389	443.24	1	1	1,460	63	1,523	5.58
담양군	48,163	455.05	3	1	3,061	124	3,185	6.59
무안군	83,091	448.94	6	6	8,136	810	8,946	11.59
보성군	46,272	663.53	2	2	2,966	151	3,117	6.58
신안군	44,357	655.67	6	12	3,333	990	4,323	9.76
영광군	57,527	474.95	3	2	2,593	103	2,696	4.66
영암군	63,336	603.49	4	6	2,466	803	3,269	5.11
완도군	54,279	396.29	1	5	1,331	447	1,778	3.26
장성군	47,344	518.33	3	2	3,908	92	4,000	8.44
장흥군	43,656	622.41	2	7	1,507	516	2,023	4.70
진도군	33,386	440.13	2	3	2,495	182	2,677	7.96
함평군	35,700	392.26	4	4	3,860	285	4,145	11.42
해남군	78,091	1,013.08	2	7	2,844	1,008	3,852	4.87
화순군	67,658	786.87	2	1	4,016	32	4,048	5.85
계	3,426,012	12,805.09	131	82	343,373	8,389	351,762	10.27

▷ 인구는 2014년 12월 기준이며, 면적은 2014년 기준 '국가통계포털 인구통계' 및 'e-나라지표'에서 발췌함.

시·군별 본당수 및 복음화율 현황

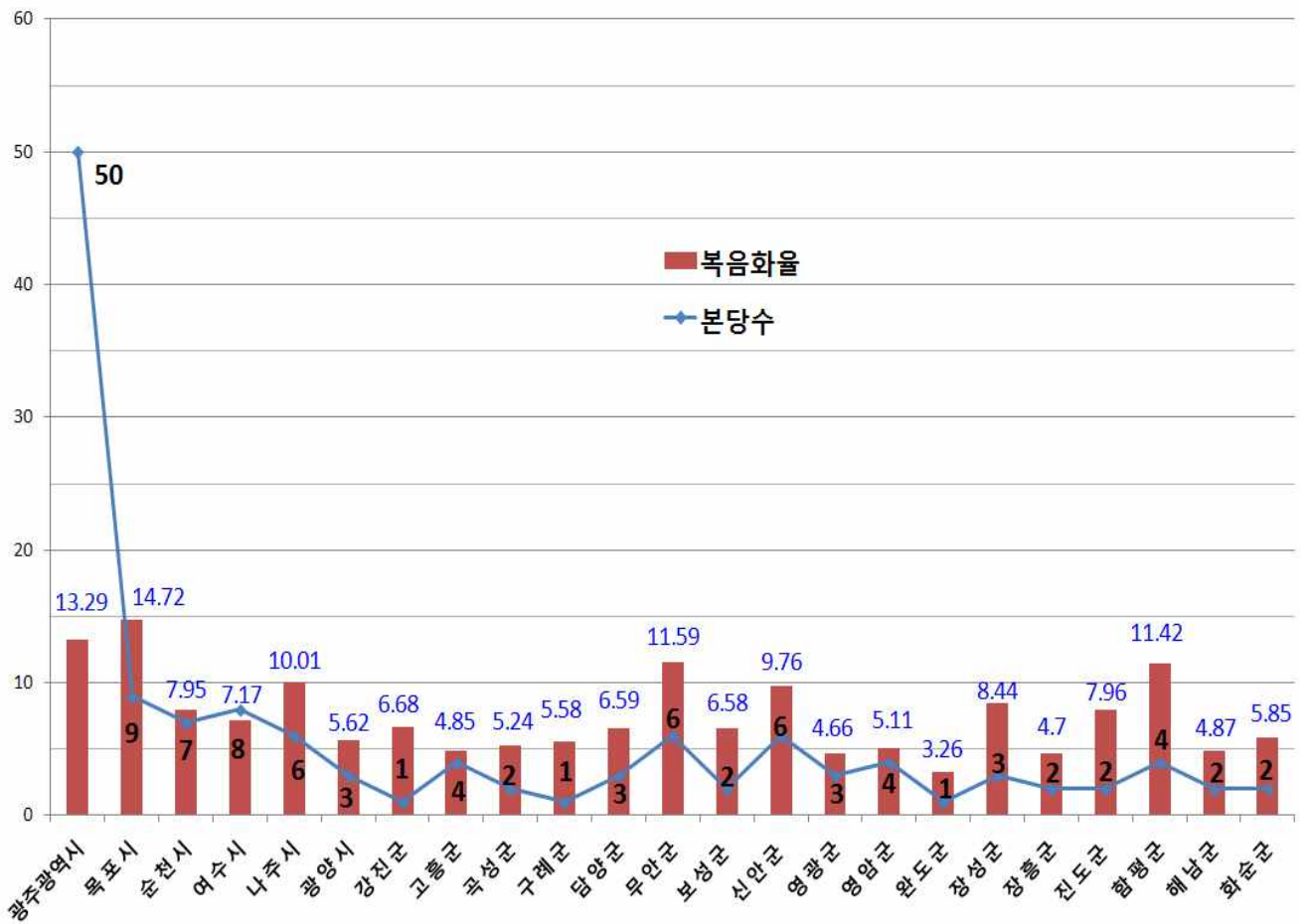

본당수	131개
복음화율	10.27%

3. 성직자 · 수도자

(단위: 명)

구분	주교		본당 사무	특수 사무	공소 사무	군 중	국내 연학	교포 사무	해외 선교	인식 년	휴 양	대 기	휴 직	원로 사무	한 국 인	외 국 인	계	2014 새신부	제 적	선 증
	현 직	원 로 사 목																		
교구 소속	2	2	165	44		6	11	6	2	7	2		3	19	265		265	10	1	
선교회				4										2		6	6			
			1	4	1											6	6			
수도회 소속				42	3										37	8	45			
타교구 소속				(8)											(8)		(8)			
계	2	2	166	99	4	6	12	6	2	5	1	2	3	18	310	20	330	10	1	
수사				66											63	3	66			
수녀			141	376	6									21	526	18	544			

4. 신자 증감 · 총수

(단위: 명)

2013년말 신자 총수	2014년 증감 내역				2014년말 신자 총수
	증 가		감 소		
345,826명	영세자 (5,399명)	어른	3,429	사망자	1,933
		유아	1,448		
		대세자	522		
	교구내 전입	8,316	교구내 전출	8,285	
	타교구 전입	1,973	타교구 전출	2,397	
	교적 재작성	3,002	교적 정리	251	
	기타	127	기타	15	
	계	18,817	계	12,881	351,762명

5. 연도별 교세 신장표 (10년)

(단위: 명)

구분 년도	신자 총수	신자 증가		주일 미사		사제 서품	신 학 생	신 설		영세자			냉담교우			
		증가	%	평균 참석	%			본당	공소 특구	어른	%	유아	주소 확인	%	거주 미상	%
2014	351,762	5,936	1.7	62,253	17.7	10	73	0		3,429	2.25	1,448	72,871	20.72	80,362	22.85
2013	345,826	3,446	1.0	62,586	17.9	8	70	0		3,310	0.97	1,430	74,832	21.35	79,775	22.76
2012	342,380	3,866	1.1	63,388	18.5	5	75	4		3,716	1.09	1,339	74,952	21.86	79,094	18.49
2011	338,514	4,153	1.2	65,474	19.3	9	80	4		4,064	1.2	1,527	67,346	19.89	69,101	20.41
2010	334,361	4,410	1.3	66,653	19.9	6	87	3		4,264	1.3	1,474	71,256	21.3	63,290	18.9
2009	329,951	5,514	1.7	67,870	20.6	8	91	1		5,632	1.7	1,561	72,148	21.9	61,087	18.5
2008	324,437	4,943	1.5	67,679	20.8	5	89	4	3	5,131	1.6	1,314	79,653	24.6	54,130	16.7
2007	319,494	4,973	1.6	69,690	21.8	7	90	5		5,790	1.8	1,238	77,024	24.1	54,116	16.9
2006	314,521	4,149	1.3	68,868	21.9	8	92	2		5,918	1.9	1,258	78,421	24.9	56,807	18.1
2005	310,372	4,385	1.4	68,133	22.0	3	93			5,627	1.8	1,537	78,937	25.4	56,550	18.2
계	-	45,775	-			69		23	3	46,881	-	14,126				

▷ 신자증가와 영세자(어른)의 비율은 전년도 신자수와의 대비임. 2010년부터는 영세자수에 대세자를 따로 표기함.
▷ 냉담교우(거주미상)는 일부 중복교적으로 인한 수가 포함됨.

6. 본당별 현황 (인구 · 신자 · 세대 · 신부 · 수녀 · 선교사 · 공소)

지구	번호	본당명	인 구	신 자	세대수	신 자 비율(%)	신 부		수 녀		선교사	공 소
							한국인	외국인	수도회명	인원		
광주 광산 1	1	비아동	31,020	3,195	1,374	10.30	1		성가소비녀회	1		
	2	신창동	34,292	2,537	1083	7.40	2					
	3	쌍암동	47,774	4,594	1,950	9.62	2		천주의 섭리수녀회	3		
	4	임곡동	4,989	537	268	10.76	1					1
	5	장덕동	77,268	1,967	744	2.55	1					
	6	하남동	19,356	1,281	498	6.62	1					
	7	사거리	5,350	592	233	11.07	1		성가소비녀회	2		2
	8	사 창	10,459	493	223	4.71	1					
	9	장 성	27,751	2,915	1,335	10.50	1		예수성심시녀회	3		
광주 광산 2	10	신 동	30,000	3,490	1,627	11.63	1		예수성심시녀회	2		
	11	우산동	21,653	1,785	843	8.24	1					
	12	운남동	65,235	4,301	1,913	6.59	1		마리아의 전교자 프란치스코수녀회	2		
	13	원 동	37,595	4,172	1,958	11.10	1		천주의 섭리수녀회	3	1	1
	14	월곡동	47,850	5,086	2,518	10.63	2		살레시오수녀회	2		
	15	평 동	3,877	731	355	18.85	1					
	16	염 산	10,024	378	181	3.77	1					1
	17	영 광	32,647	1,486	727	4.55	1		마리아의 전교자 프란치스코수녀회	4		1
	18	홍 농	13,556	832	387	6.14	1					
광주 남부	19	노대동	18,026	1,826	714	10.13	1					
	20	방림동	30,693	5,235	2,517	17.06	2		살레시오수녀회	2		
	21	봉선동	26,765	5,104	2,341	19.07	2		사랑의 씨튼수녀회	2		
	22	봉선유안	14,500	2,944	1,268	20.30	1					
	23	봉선2동	12,614	2,453	857	19.45	1					
	24	월산동	42,609	4,327	2,244	10.16	1		거룩한말씀의회	2		
	25	주월동	57,043	3,259	1,978	5.71	1		한국순교복자수녀회	2		
	26	진월동	41,800	5,545	2,506	13.27	2		예수의 까리따스수녀회	2		
	27	효덕동	16,368	1,947	780	11.90	1					
광주 동부	28	계림동	30,000	4,097	2,206	13.66	1		예수의 까리따스수녀회	2		1
	29	남 동	106,573	4,483	2763	4.21	1		예수의 까리따스수녀회	3		
	30	산수동	34,223	4,574	2,173	13.37	2		한국순교복자수녀회	2		
	31	지산동	21,788	4,439	2,584	20.37	2		예수성심시녀회	2		
	32	학운동	38,295	5,526	2,649	14.43	2		사랑의 씨튼수녀회	2		
	33	호남동	10,492	2,660	1,562	25.35	1		성삼의 딸들수녀회	1		
	34	능 주	15,428	477	220	3.09	1					
	35	화 순	69,368	3,571	1,732	5.15	2		예수수도회	2	1	1
	광주 북부 1	36	문흥동	71,439	7,064	3,426	9.89	2		사랑의 씨튼수녀회	2	
37		본촌동	20,825	2,081	871	9.99	1					
38		서산동	50,000	3,660	1,681	7.32	1		예수성심전교수녀회	2		
39		양산동	42,910	4,035	1,795	9.40	2		사랑의 씨튼수녀회	5		
40		오치동	46,854	6,438	3,088	13.74	2		예수성심전교수녀회	2		
41		곡 성	19,833	1,178	596	5.94	1		노틀담수녀회	1	1	1
42		옥 과	10,908	462	246	4.24	1					
43		담 양	27,801	1,891	1,004	6.80	1		인보성체수도회	2		
44		대 치	8,599	698	343	8.12	1					
45		창 평	9,621	596	307	6.19	1				1	

지구	번호	본당명	인구	신자	세대수	신자 비율(%)	신부		수녀		선교사	공소
							한국인	외국인	수도회명	인원		
광주 북부 2	46	임동	28,600	4,984	2,582	17.43	2		예수의 까리따스수녀회	2		
	47	북동	16,890	4,158	2,097	24.62	1		샬트르성바오로수녀회	3		1
	48	동림동	46,655	4,439	1,907	9.51	1		노틀담수녀회	2		
	49	두암동	51,368	4,957	2,384	9.65	2		인보성체수도회	2		
	50	삼각동	40,557	4,801	2,192	11.84	2		샬트르성바오로수녀회	2		
	51	용봉동	33,984	4,583	1,978	13.49	2		영원한 도움의 성모수녀회	3		
	52	운암동	57,478	8,315	3,709	14.47	2		거룩한 말씀의회	2		
	53	중흥동	28,312	4,067	2,150	14.36	2					
광주 서부	54	광천동	34,757	3,409	1,461	9.81	1		인보성체수도회	2		
	55	금호동	37,909	4,079	1,741	10.76	2		성모승천봉헌자수녀회	1		
	56	금호2동	29,231	3,326	1,328	11.38	1					
	57	농성동	38,248	4,740	2,281	12.39	1		샬트르성바오로수녀회	2		
	58	쌍촌동	47,000	6,257	2,747	13.31	2		예수의 까리따스수녀회	2		
	59	염주동	23,194	4,627	2,023	19.95	2		예수수도회	2		
	60	치평동	30,541	4,690	2,099	15.36	2		마리아의 딸수도회	2		
	61	풍암동	42,613	5,272	2,182	12.37	2		예수의 까리따스수녀회	2		
	62	화정3동	15,228	2,050	861	13.46	1				0	
	63	화정4동	16,260	3,086	1,284	18.98	1					
나주 함평	64	금암	4,707	711	306	15.11	1					1
	65	나주	29,018	4,500	2,067	15.51	2		예수의 까리따스수녀회	2		1
	66	남평	12,968	746	350	5.75	1					1
	67	노안	9,810	982	295	10.01	1					
	68	다시	12,421	694	353	5.59	1		예수의 까리따스수녀회	1		1
	69	영산포	26,680	1,346	668	5.04	1		예수의 까리따스수녀회	2	1	1
	70	학다리	6,825	849	401	12.44	1					3
	71	함평	12,045	2,180	867	18.10	1		샬트르성바오로수녀회	2		1
	72	함평하상	10,745	638	328	5.94	1					
	73	함평호영	5,979	478	291	7.99	1					
목포 무안	74	삼학도	30,197	3,020	1,295	10.00	1		예수의 까리따스수녀회	2		
	75	옥암동	67,532	5,735	2,417	8.49	2		예수의 까리따스수녀회	1		1
	76	용당동	56,000	5,516	2,488	9.85	1		성모승천봉헌자수녀회	1		
	77	하당	40,000	4,698	1,905	11.75	2		예수의 까리따스수녀회	2		
	78	남악	27,320	1,503	571	5.50	1					
	79	망운	23,100	804	402	3.48	1		미리내성모성심수녀회	2	1	3
	80	몽탄	3,837	695	299	18.11	1					
	81	무안	14,950	2,256	990	15.09	1		예수의 까리따스수녀회	1		
	82	일로	7,814	2,473	1,164	31.65	1		인보성체수도회	2		2
	83	청계	7,129	1,215	561	17.04	1		영원한 도움의 성모수녀회	2	1	2
	84	독천	25,370	649	399	2.56	1				1	2
	85	삼호	21,711	730	290	3.36	1					1
목포 신안	86	경동	14,882	2,723	1,258	18.30	1		샬트르성바오로수녀회	3		1
	87	대성동	41,984	5,743	2,447	13.68	2		예수의 까리따스수녀회	2		0
	88	북교동	12,400	2,995	1,437	24.15	1					
	89	산정동	23,929	1,445	741	6.04	1		샬트르성바오로수녀회	3		1
	90	연동	37,500	4,510	2,092	12.03	1		사랑의 씨튼수녀회	2		

지구	번호	본당명	인 구	신 자	세대수	신 자 비율(%)	신 부		수 녀		선교사	공 소
							한국인	외국인	수도회명	인원		
목포 신안	91	신안석문	7,013	913	411	13.02	1					
	92	신안인덕	6,954	407	216	5.85	1					
	93	신 의		516	265		1				1	2
	94	압해도	6,175	727	283	11.77	1					1
	95	자 은	2,300	669	291	29.09	1					
	96	흑 산	4,556	1,091	493	23.95	1				1	6
서남부	97	강 진	51,069	2,710	1,641	5.31	1		사랑의 씨튼수녀회	2	3	4
	98	신 북	13,551	458	230	3.38	1				1	2
	99	영 압	11,511	1,432	724	12.44	1		인보성체수도회	2		1
	100	완 도	53,174	1,778	893	3.34	1		사랑의 씨튼수녀회	2	2	2
	101	우수영	15,400	1,145	549	7.44	1		성삼의 딸들수녀회	2	1	4
	102	진 도	18,540	1,643	806	8.86	1		거룩한 말씀의회	2		3
	103	진도진길	14,828	1,034	449	6.97	1				1	
	104	해 남	78,150	2,707	1,328	3.46	1		예수성심시녀회	2	2	3
순천	105	금 당	61,650	4,113	1,783	6.67	2		예수의 까리따스수녀회	2		
	106	매곡동	60,815	4,971	2,483	8.17	2		예수성심시녀회	2		2
	107	상 사	10,139	332	147	3.27		1			1	1
	108	연향동	47,170	3,830	1,637	8.12	2		예수의 까리따스수녀회	2		
	109	저전동	43,250	4,188	1,999	9.68	2		예수의 까리따스수녀회	3		
	110	조곡동		3,107	1,391		1		거룩한 말씀의회	2		
	111	조례동	44,050	2,914	1,222	6.62	1		노틀담수녀회	1		
	112	광 양	57,098	2,759	1,337	4.83	1					
	113	광영동	38,814	3,435	1,488	8.85	1		사랑의 씨튼수녀회	2		0
	114	중 동	54,888	2,358	1,026	4.30	2					
	115	구 례	27,316	1,523	791	5.58	1					1
여수	116	동산동	23,660	2,752	1,376	11.63	1		예수의 까리따스수녀회	2		
	117	문수동	49,820	3,465	1,546	6.96	2					
	118	미평동	34,181	1,750	769	5.12	1					
	119	서교동	57,941	3,185	1,561	5.50	1		한국순교복자수녀회	2		1
	120	선원동	36,000	3,725	1,694	10.35	2		한국순교복자수녀회	2		
	121	소호동	25,873	1,815	707	7.02	1					
	122	신기동	52,100	2,447	1,119	4.70	1					
	123	울 촌	8,466	609	293	7.19	1					1
중남부	124	고 흥	33,322	1,157	571	3.47	1		예수의 까리따스수녀회	2		1
	125	녹 동	21,263	1,728	818	8.13	1		미리내성모성심수녀회	5	1	2
	126	대 덕	15,729	414	206	2.63	1				1	3
	127	도 화	12,000	259	138	2.16	1					
	128	별 교	34,812	1,367	728	3.93	1		예수의 까리따스수녀회	2		3
	129	보 성	24,655	1,750	798	7.10	1		미리내성모성심수녀회	1	1	1
	130	소록도	751	354	197	47.14	1		샬트르성마오루수녀회	3		
	131	장 흥	25,460	1,609	792	6.32	1		미리내성모성심수녀회	3	2	4
계			3,426,012	351,762	163,552	10.27	165	1		167	26	80

최근 10년간 신자수 변동 현황



최근 10년간 신자 증가율 및 주일미사 참례율

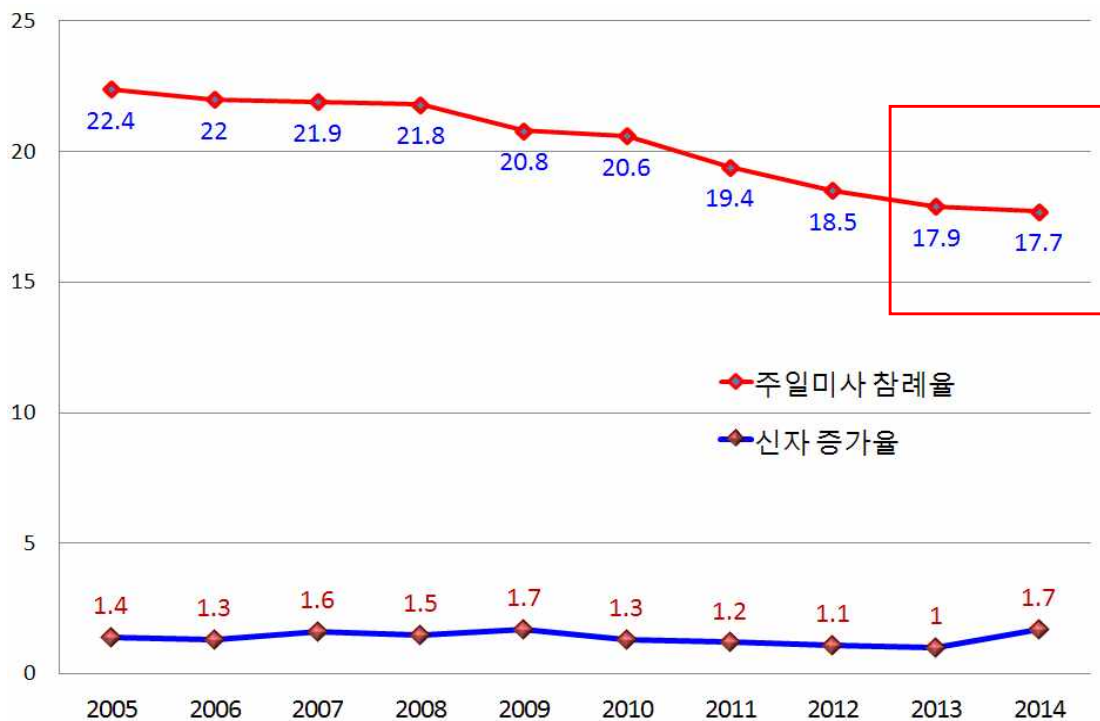

II. 신자 / 1. 신자 총수 · 증감

지구	번호	본당명	총수 증감			증 가						감 소					
			2013년 총 수	2014년 총 수	증 감	영세자	전 입				증가 총계	사망	전 출				감소 총계
							교구내	타교구	교적 재작성	기타			교구내	타교구	교적 정리	기타	
광주 광산 1	1	비아동	3,115	3,195	80	52	69	22	45		188	8	82	18		108	
	2	신창동	2,447	2,537	90	70	108	21	37		236	7	120	19		146	
	3	쌍암동	4,522	4,594	72	105	91	32	62	6	296	14	153	52	5	224	
	4	임곡동	524	537	13	2	12		8		22	4	5			9	
	5	장덕동	1,475	1,967	492	103	409	42	17	6	577	4	72	7	2	85	
	6	하남동	1,087	1,281	194	67	168	25	11		271	6	60	11		77	
	7	사거리	584	592	8	6		5	4		15	5	1	1		7	
	8	사 창	491	493	2	4	5	11	3		23		4	17		21	
	9	장 성	2,871	2,915	44	77	46	6	16		145	29	43	26	3	101	
광주 광산 2	10	신 동	3,475	3,490	15	46	61	13	17	3	140	27	86	12		125	
	11	우산동	1,778	1,785	7	14	38	4	16	3	75	6	51	9	2	68	
	12	운남동	4,164	4,301	137	75	151	36	80		342	14	156	35		205	
	13	원 동	4,063	4,172	109	74	142	18	48		282	43	112	18		173	
	14	월곡동	5,048	5,086	38	82	67	25	29	6	209	19	130	22		171	
	15	평 동	687	731	44	30	20	5	5		60	7	7	2		16	
	16	염 산	387	378	-9	2			3		5	8	1	5		14	
	17	영 광	1,411	1,486	75	28	28	24	18		98	7	12	4		23	
	18	홍 농	839	832	-7	13		17	5		35	2	10	24	6	42	
광주 남부	19	노대동	1,693	1,826	133	37	197	14	19	2	269	13	115	8		136	
	20	방림동	5,586	5,235	-351	89	104	12	17		222	19	515	35	4	573	
	21	봉선동	4,970	5,104	134	67	212	25	26	5	335	18	163	20		201	
	22	봉선유안	2,503	2,944	441	40	477	9	14		540	9	75	15		99	
	23	봉선2동	2,355	2,453	98	37	136	18	17		208	8	91	10	1	110	
	24	월산동	4,267	4,327	60	24	120	5	28		177	24	79	14		117	
	25	주월동	3,224	3,259	35	61	70	4	28		163	14	99	15		128	
	26	진월동	5,565	5,545	-20	51	96	10	56		213	22	160	51		233	
	27	효덕동	1,867	1,947	80	44	84	19			147	9	45	13		67	
광주 동부	28	계림동	4,086	4,097	11	55	90	7	19		171	19	108	32	1	160	
	29	남 동	4,482	4,483	1	62	35	6	24	1	128	15	77	35		127	
	30	산수동	4,553	4,574	21	81	78	11	23	2	195	24	123	26	1	174	
	31	지산동	4,469	4,439	-30	81	38	13	19		151	25	140	16		181	
	32	학운동	5,551	5,526	-25	81	85	18	25	1	210	43	140	52		235	
	33	호남동	2,659	2,660	1	18	32	7	7	1	65	10	37	17		64	
	34	능 주	427	477	50	17	64	11	5		97	3	44			47	
	35	화 순	3,404	3,571	167	64	110	27	43	3	247	22	46	12		80	
광주 북부 1	36	문흥동	7,019	7,064	45	134	134	20	4	8	300	38	167	42	8	255	
	37	본촌동	2,072	2,081	9	54	51	5	19		129	9	88	23		120	
	38	서산동	3,685	3,660	-25	35	54	16	24		129	13	114	27		154	
	39	양산동	3,753	4,035	282	65	288	34	30		417	12	89	34		135	
	40	오치동	6,337	6,438	101	87	159	17	68		331	31	165	34		230	
	41	곡 성	1,150	1,178	28	11	13	8	13	1	46	8	8	2		18	
	42	옥 과	443	462	19	11	7	10	8		36	5	7	5		17	
	43	담 양	1,859	1,891	32	26	28	8	12		74	13	14	14	1	42	
	44	대 치	551	698	147	22	27	1	107		157	3	7			10	
	45	창 평	580	596	16	9	13	1	5		28	6	2	1	3	12	

지구	번호	본당명	총수 증감			증 가						감 소					
			2013년 총 수	2014년 총 수	증 감	영세자	전 입				증가 총계	사망	전 출				감소 총계
							교구내	타교구	교적 재작성	기타			교구내	타교구	교적 정리	기타	
광주 북부 2	46	임 동	4,935	4,984	49	70	110	20	26		226	40	112	25			177
	47	북 동	4,168	4,158	-10	44	58	12	12		126	24	96	16			136
	48	동림동	4,415	4,439	24	47	135	8	40		230	26	157	21	2		206
	49	두암동	4,932	4,957	25	65	69	10	42		186	19	115	27			161
	50	삼각동	4,624	4,801	177	165	87	32	53	15	352	20	131	22		2	175
	51	용봉동	4,519	4,583	64	53	151	18	35	2	259	18	117	58	2		195
	52	운암동	8,270	8,315	45	79	195	42	61	3	380	46	212	63	13	1	335
	53	중흥동	4,041	4,067	26	57	61	7	42		167	23	94	21	3		141
광주 서부	54	광천동	3,369	3,409	40	48	78	5	30	1	162	12	92	18			122
	55	금호동	3,977	4,079	102	117	153	14	38	1	323	33	158	29	1		221
	56	금호2동	3,248	3,326	78	35	111	5	15		166	11	67	10			88
	57	농성동	4,743	4,740	-3	32	86	3	23		144	23	108	13	3		147
	58	쌍촌동	6,325	6,257	-68	75	99	30	39		243	36	219	56			311
	59	염주동	4,642	4,627	-15	46	80	11	22		159	25	123	26			174
	60	치평동	4,434	4,690	256	150	210	28	47		435	15	130	34			179
	61	풍암동	5,131	5,272	141	106	160	36	25	4	331	20	117	52	1		190
	62	화정3동	2,074	2,050	-24	9	38	3	7		57	7	53	21			81
	63	화정4동	3,090	3,086	-4	52	51	10	16		129	8	93	32			133
나주 합평	64	금 암	711	711		25	7	1			33	16	12	2		3	33
	65	나 주	4,438	4,500	62	29	61	51	30		171	36	54	19			109
	66	남 평	707	746	39	13	33	8	10		64	8	13	3	1		25
	67	노 안	990	982	-8	4	3	1			8	7		6	3		16
	68	다 시	685	694	9	16	10	8	3		37	16	8	4			28
	69	영산포	1,313	1,346	33	25	14	19			58	4	19	2			25
	70	학다리	868	849	-19	6	1				7	8	11	4	3		26
	71	합 평	2,195	2,180	-15	24	7	7	15		53	28	20	20			68
	72	합평하상	639	638	-1	2	5	8	7		22	8	6	9			23
	73	합평호영	464	478	14	9	1	2	6		18	3		1			4
목포 무안	74	삼학도	3,064	3,020	-44	14	17	2	1		34	15	41	22			78
	75	옥암동	5,554	5,735	181	100	233	48	62	4	447	43	182	41			266
	76	용당동	5,532	5,516	-16	53	87	21	33	1	195	28	134	49			211
	77	하 당	4,699	4,698	-1	77	84	31	40		232	43	148	42			233
	78	남 악	1,174	1,503	329	83	273	34			390	3	40	18			61
	79	망 운	776	804	28	7	15	15	5		42	8	5		1		14
	80	몽 탄	695	695		5	10	2			17	6	9	1		1	17
	81	무 안	2,223	2,256	33	32	16	17	17		82	9	33	7			49
	82	일 로	2,486	2,473	-13	18	13	7	6	1	45	25	26	6	1		58
	83	청 계	1,227	1,215	-12	6	4	8			18	9	17	4			30
	84	독 천	636	649	13	14	11	16			41	5	20	3			28
	85	삼 호	685	730	45	37	21	14	10		82	1	26	10			37
목포 신안	86	경 동	2,731	2,723	-8	32	28	3	13	2	78	19	46	19	2		86
	87	대성동	5,740	5,743	3	65	55	30	22	2	174	35	98	38			171
	88	북교동	3,035	2,995	-40	19	16	3	16		54	15	41	37	1		94
	89	산정동	1,467	1,445	-22	5	10	3	8		26	9	23	16			48
	90	연 동	4,644	4,510	-134	41	39	12	11		103	42	65	32	98		237

지구	번호	본당명	총수 증감			영세자	증 가					증가 총계	사망	감 소				감소 총계
			2013년 총 수	2014년 총 수	증 감		전 입				전 출							
							교구내	타교구	교적 재작성	기타	교구내			타교구	교적 정리	기타		
목포 신안	91	신안석문	915	913	-2	2	2	4		7	15	7	5	5			17	
	92	신안인덕	411	407	-4	1	3	4			8		8	4			12	
	93	신 의	501	516	15		1	3	34	1	39	15	6	3			24	
	94	압해도	735	727	-8	9	2		2		13	11	8	2			21	
	95	자 은	664	669	5	5		3			8	3					3	
	96	흑 산	1,097	1,091	-6	4					4	5	4	1			10	
서남부	97	강 진	2,592	2,710	118	44	50	25	33		152	7	14	13			34	
	98	신 북	439	458	19	13	5	1	23		42	6	8	1	8		23	
	99	영 암	1,394	1,432	38	23	12	15	9		59	6	7	8			21	
	100	완 도	1,768	1,778	10	24	16	12	29		81	10	46	15			71	
	101	우수영	1,151	1,145	-6	10	1	2			13	8	9	2			19	
	102	진 도	1,638	1,643	5	13	5	13	9	1	41	7	8	21			36	
	103	진도진길	1,033	1,034	1	1	1	6		4	12	5	1	5			11	
	104	해 남	2,689	2,707	18	41	51		81		173	29	67		59		155	
순천	105	금 당	3,814	4,113	299	111	142	36	78		367	10	43	15			68	
	106	매곡동	4,921	4,971	50	77	51	15	43		186	20	81	35			136	
	107	상 사	322	332	10		5	8	7		20	6	3	1			10	
	108	연향동	3,779	3,830	51	37	49	42	36		164	9	75	29			113	
	109	저전동	4,166	4,188	22	69	27	3	33		132	30	57	23			110	
	110	조곡동	3,041	3,107	66	37	48	11	39	3	138	16	32	21	3		72	
	111	조례동	2,805	2,914	109	60	82	28	65		235	8	85	32	1		126	
	112	광 양	2,618	2,759	141	34	69	29	48		180	7	15	17			39	
	113	광영동	3,444	3,435	-9	35	23	28	57	5	148	10	92	55			157	
	114	중 동	2,234	2,358	124	56	75	34	44		209	3	40	41	1		85	
	115	구 례	1,452	1,523	71	31	18	50	19		118	5	18	24			47	
여수	116	동산동	2,730	2,752	22	27	9	40	12		88	37	22	7			66	
	117	문수동	3,414	3,465	51	41	35	22	69		167	10	71	32	3		116	
	118	미평동	1,728	1,750	22	31	23	7	34		95	9	54	10			73	
	119	서교동	3,112	3,185	73	64	21	11	45	2	143	24	28	17	1		70	
	120	선원동	3,551	3,725	174	70	94	46	61	5	276	7	54	39		2	102	
	121	소호동	1,791	1,815	24	38	33	21	17	2	111	6	63	18			87	
	122	신기동	2,401	2,447	46	42	70	31	31		174	9	82	36	1		128	
	123	울 촌	605	609	4	5	10	2	3		20	12	2	2			16	
중남부	124	고 흥	1,147	1,157	10	9	7	15	20		51	13	17	11			41	
	125	녹 동	1,728	1,728	0	10	3	10	3	8	34	13	10	11			34	
	126	대 덕	385	414	29	12	12	19	3		46	7		10			17	
	127	도 화	253	259	6	1	1	5	5		12	4		2			6	
	128	별 교	1,345	1,367	22	28	12	13	15	2	70	15	22	11			48	
	129	보 성	1,716	1,750	34	24	9	17	13	3	66	10	10	10	2		32	
	130	소록도	351	354	3	10	1	4			15	6		6			12	
	131	장 흥	1,553	1,609	56	26	15	31	10		82	8	4	8		6	26	
계			345,826	351,762	5,936	5,399	8,316	1,973	3,002	127	18,817	1,933	8,285	2,397	251	15	12,881	

지구별 신자 현황

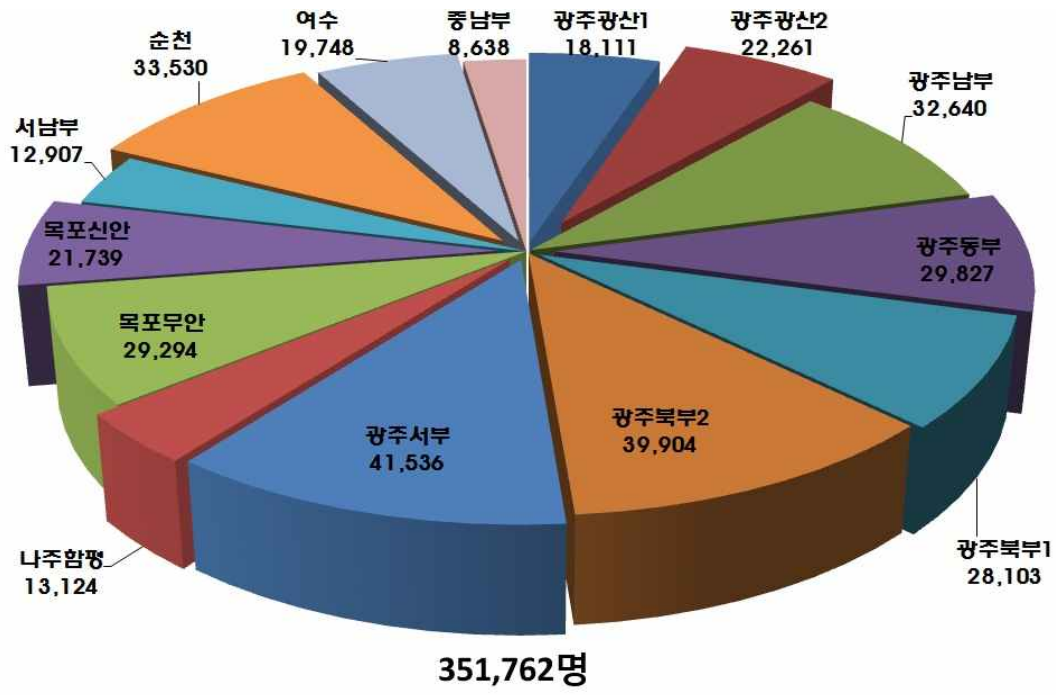

신자 남·여 현황

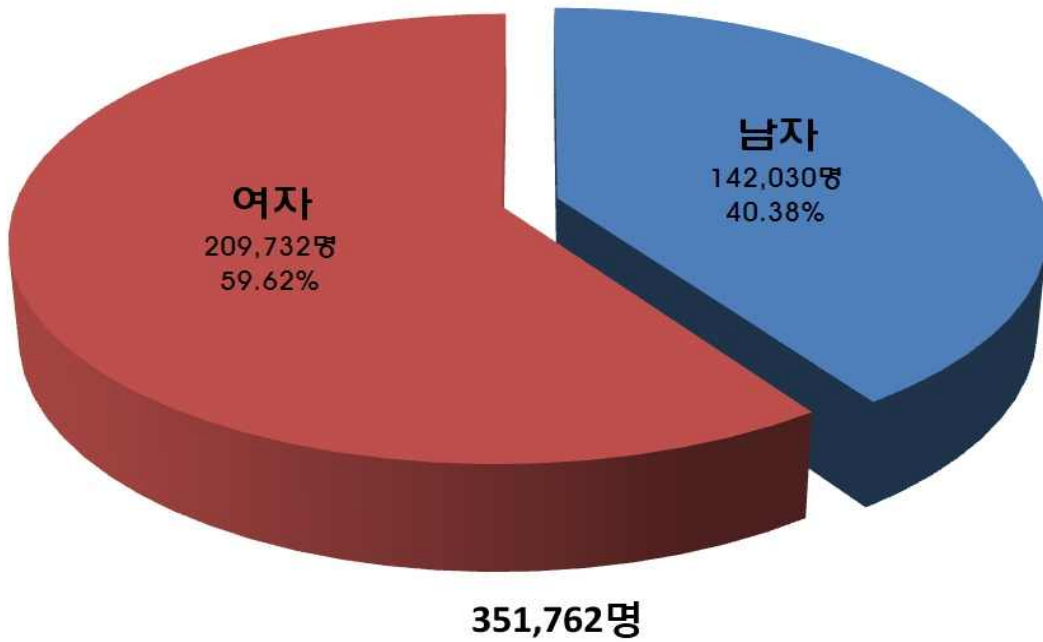

2. 신자 남녀 구분 · 증감

지구	번호	본당명	2013년 신자			2014년 신자			남		여		2014년 증감률
			남	여	계	남	여	계	증감	증감률	증감	증감률	
광주 광산 1	1	비아동	1,245	1,870	3,115	1,301	1,894	3,195	56	4.50	24	1.28	2.57
	2	신창동	1,044	1,403	2,447	1,096	1,441	2,537	52	4.98	38	2.71	3.68
	3	쌍암동	1,896	2,626	4,522	1,957	2,637	4,594	61	3.22	11	0.42	1.59
	4	임곡동	208	316	524	222	315	537	14	6.73	-1	-0.32	2.48
	5	장덕동	603	872	1,475	824	1,143	1,967	221	36.65	271	31.08	33.36
	6	하남동	438	649	1,087	513	768	1,281	75	17.12	119	18.34	17.85
	7	사거리	240	344	584	244	348	592	4	1.67	4	1.16	1.37
	8	사 창	222	269	491	222	271	493	0	-	2	0.74	0.41
	9	장 성	1,130	1,741	2,871	1,167	1,748	2,915	37	3.27	7	0.40	1.53
광주 광산 2	10	신 동	1,359	2,116	3,475	1,381	2,109	3,490	22	1.62	-7	-0.33	0.43
	11	우산동	695	1,083	1,778	716	1,069	1,785	21	3.02	-14	-1.29	0.39
	12	운남동	1,656	2,508	4,164	1,747	2,554	4,301	91	5.50	46	1.83	3.29
	13	월 동	1,623	2,440	4,063	1,699	2,473	4,172	76	4.68	33	1.35	2.68
	14	월곡동	1,975	3,073	5,048	2,004	3,082	5,086	29	1.47	9	0.29	0.75
	15	평 동	265	422	687	286	445	731	21	7.92	23	5.45	6.40
	16	염 산	145	242	387	145	233	378	0	-	-9	-3.72	-2.33
	17	영 광	577	834	1,411	619	867	1,486	42	7.28	33	3.96	5.32
	18	홍 농	429	410	839	417	415	832	-12	-2.80	5	1.22	-0.83
광주 남부	19	노대동	737	956	1,693	790	1,036	1,826	53	7.19	80	8.37	7.86
	20	방림동	2,126	3,460	5,586	2,009	3,226	5,235	-117	-5.50	-234	-6.76	-6.28
	21	봉선동	1,920	3,050	4,970	1,987	3,117	5,104	67	3.49	67	2.20	2.70
	22	봉선유안	974	1,529	2,503	1,159	1,785	2,944	185	18.99	256	16.74	17.62
	23	봉선2동	943	1,412	2,355	996	1,457	2,453	53	5.62	45	3.19	4.16
	24	월산동	1,652	2,615	4,267	1,687	2,640	4,327	35	2.12	25	0.96	1.41
	25	주월동	1,253	1,971	3,224	1,281	1,978	3,259	28	2.23	7	0.36	1.09
	26	진월동	2,175	3,390	5,565	2,191	3,354	5,545	16	0.74	-36	-1.06	-0.36
	27	효덕동	747	1,120	1,867	786	1,161	1,947	39	5.22	41	3.66	4.28
광주 동부	28	계림동	1,415	2,671	4,086	1,423	2,674	4,097	8	0.57	3	0.11	0.27
	29	남 동	1,605	2,877	4,482	1,619	2,864	4,483	14	0.87	-13	-0.45	0.02
	30	산수동	1,678	2,875	4,553	1,701	2,873	4,574	23	1.37	-2	-0.07	0.46
	31	지산동	1,516	2,953	4,469	1,495	2,944	4,439	-21	-1.39	-9	-0.30	-0.67
	32	학운동	2,112	3,439	5,551	2,112	3,414	5,526	0	-	-25	-0.73	-0.45
	33	호남동	966	1,693	2,659	970	1,690	2,660	4	0.41	-3	-0.18	0.04
	34	능 주	176	251	427	209	268	477	33	18.75	17	6.77	11.71
	35	화 순	1,325	2,079	3,404	1,430	2,141	3,571	105	7.92	62	2.98	4.91
	광주 북부 1	36	문흥동	2,665	4,354	7,019	2,695	4,369	7,064	30	1.13	15	0.34
37		본촌동	883	1,189	2,072	898	1,183	2,081	15	1.70	-6	-0.50	0.43
38		서산동	1,479	2,206	3,685	1,492	2,168	3,660	13	0.88	-38	-1.72	-0.68
39		양산동	1,501	2,252	3,753	1,634	2,401	4,035	133	8.86	149	6.62	7.51
40		오치동	2,583	3,754	6,337	2,651	3,787	6,438	68	2.63	33	0.88	1.59
41		곡 성	457	693	1,150	471	707	1,178	14	3.06	14	2.02	2.43
42		옥 과	176	267	443	189	273	462	13	7.39	6	2.25	4.29
43		담 양	698	1,161	1,859	722	1,169	1,891	24	3.44	8	0.69	1.72
44		대 치	221	330	551	273	425	698	52	23.53	95	28.79	26.68
45		창 평	227	353	580	238	358	596	11	4.85	5	1.42	2.76

지구	번호	본당명	2013년 신자			2014년 신자			남		여		2014년 증감률
			남	여	계	남	여	계	증감	증감률	증감	증감률	
광주 북부 2	46	임 동	1,917	3,018	4,935	1,958	3,026	4,984	41	2.14	8	0.27	0.99
	47	북 동	1,652	2,516	4,168	1,660	2,498	4,158	8	0.48	-18	-0.72	-0.24
	48	동림동	1,776	2,639	4,415	1,812	2,627	4,439	36	2.03	-12	-0.45	0.54
	49	두암동	1,817	3,115	4,932	1,852	3,105	4,957	35	1.93	-10	-0.32	0.51
	50	삼각동	2,059	2,565	4,624	2,169	2,632	4,801	110	5.34	67	2.61	3.83
	51	용봉동	1,861	2,658	4,519	1,898	2,685	4,583	37	1.99	27	1.02	1.42
	52	운암동	3,334	4,936	8,270	3,382	4,933	8,315	48	1.44	-3	-0.06	0.54
	53	중흥동	1,522	2,519	4,041	1,561	2,506	4,067	39	2.56	-13	-0.52	0.64
광주 서부	54	광천동	1,333	2,036	3,369	1,358	2,051	3,409	25	1.88	15	0.74	1.19
	55	금호동	1,620	2,357	3,977	1,675	2,404	4,079	55	3.40	47	1.99	2.56
	56	금호2동	1,338	1,910	3,248	1,373	1,953	3,326	35	2.62	43	2.25	2.40
	57	농성동	1,849	2,894	4,743	1,871	2,869	4,740	22	1.19	-25	-0.86	-0.06
	58	쌍촌동	2,541	3,784	6,325	2,538	3,719	6,257	-3	-0.12	-65	-1.72	-1.08
	59	염주동	1,826	2,816	4,642	1,817	2,810	4,627	-9	-0.49	-6	-0.21	-0.32
	60	치평동	1,720	2,714	4,434	1,855	2,835	4,690	135	7.85	121	4.46	5.77
	61	풍암동	2,014	3,117	5,131	2,094	3,178	5,272	80	3.97	61	1.96	2.75
	62	화정3동	840	1,234	2,074	836	1,214	2,050	-4	-0.48	-20	-1.62	-1.16
	63	화정4동	1,217	1,873	3,090	1,241	1,845	3,086	24	1.97	-28	-1.49	-0.13
나주 합평	64	금 암	319	392	711	315	396	711	-4	-1.25	4	1.02	-
	65	나 주	1,805	2,633	4,438	1,855	2,645	4,500	50	2.77	12	0.46	1.40
	66	남 평	287	420	707	311	435	746	24	8.36	15	3.57	5.52
	67	노 안	440	550	990	436	546	982	-4	-0.91	-4	-0.73	-0.81
	68	다 시	246	439	685	253	441	694	7	2.85	2	0.46	1.31
	69	영산포	460	853	1,313	489	857	1,346	29	6.30	4	0.47	2.51
	70	학다리	330	538	868	322	527	849	-8	-2.42	-11	-2.04	-2.19
	71	합 평	933	1,262	2,195	933	1,247	2,180	0	-	-15	-1.19	-0.68
	72	합평하상	246	393	639	247	391	638	1	0.41	-2	-0.51	-0.16
	73	합평호영	181	283	464	187	291	478	6	3.31	8	2.83	3.02
목포 무안	74	삼학도	1,233	1,831	3,064	1,219	1,801	3,020	-14	-1.14	-30	-1.64	-1.44
	75	옥암동	2,299	3,255	5,554	2,403	3,332	5,735	104	4.52	77	2.37	3.26
	76	용당동	2,338	3,194	5,532	2,353	3,163	5,516	15	0.64	-31	-0.97	-0.29
	77	하 당	1,910	2,789	4,699	1,940	2,758	4,698	30	1.57	-31	-1.11	-0.02
	78	남 악	513	661	1,174	656	847	1,503	143	27.88	186	28.14	28.02
	79	망 운	301	475	776	317	487	804	16	5.32	12	2.53	3.61
	80	몽 탄	287	408	695	287	408	695	0	-	0	-	-
	81	무 안	913	1,310	2,223	938	1,318	2,256	25	2.74	8	0.61	1.48
	82	일 로	1,161	1,325	2,486	1,160	1,313	2,473	-1	-0.09	-12	-0.91	-0.52
	83	칭 계	496	731	1,227	492	723	1,215	-4	-0.81	-8	-1.09	-0.98
	84	독 천	219	417	636	231	418	649	12	5.48	1	0.24	2.04
	85	삼 호	306	379	685	324	406	730	18	5.88	27	7.12	6.57
목포 신안	86	경 동	1,067	1,664	2,731	1,060	1,663	2,723	-7	-0.66	-1	-0.06	-0.29
	87	대성동	2,393	3,347	5,740	2,410	3,333	5,743	17	0.71	-14	-0.42	0.05
	88	북교동	1,218	1,817	3,035	1,212	1,783	2,995	-6	-0.49	-34	-1.87	-1.32
	89	산정동	590	877	1,467	581	864	1,445	-9	-1.53	-13	-1.48	-1.50
	90	연 동	1,889	2,755	4,644	1,796	2,714	4,510	-93	-4.92	-41	-1.49	-2.89

지구	번호	본당명	2013년 신자			2014년 신자			남		여		2014년 증감률
			남	여	계	남	여	계	증감	증감률	증감	증감률	
목포 신안	91	신안석문	368	547	915	373	540	913	5	1.36	-7	-1.28	-0.22
	92	신안인덕	154	257	411	155	252	407	1	0.65	-5	-1.95	-0.97
	93	신 의	214	287	501	232	284	516	18	8.41	-3	-1.05	2.99
	94	압해도	291	444	735	289	438	727	-2	-0.69	-6	-1.35	-1.09
	95	자 은	248	416	664	251	418	669	3	1.21	2	0.48	0.75
	96	흑 산	411	686	1,097	413	678	1,091	2	0.49	-8	-1.17	-0.55
서남부	97	강 진	817	1,775	2,592	882	1,828	2,710	65	7.96	53	2.99	4.55
	98	신 북	181	258	439	188	270	458	7	3.87	12	4.65	4.33
	99	영 암	542	852	1,394	566	866	1,432	24	4.43	14	1.64	2.73
	100	완 도	765	1,003	1,768	786	992	1,778	21	2.75	-11	-1.10	0.57
	101	우수영	495	656	1,151	496	649	1,145	1	0.20	-7	-1.07	-0.52
	102	진 도	670	968	1,638	680	963	1,643	10	1.49	-5	-0.52	0.31
	103	진도진길	440	593	1,033	445	589	1,034	5	1.14	-4	-0.67	0.10
	104	해 남	1,092	1,597	2,689	1,121	1,586	2,707	29	2.66	-11	-1	1
순천	105	금 당	1,517	2,297	3,814	1,684	2,429	4,113	167	11.01	132	5.75	7.84
	106	매곡동	2,082	2,839	4,921	2,127	2,844	4,971	45	2.16	5	0.18	1.02
	107	상 사	119	203	322	127	205	332	8	6.72	2	0.99	3.11
	108	연향동	1,520	2,259	3,779	1,571	2,259	3,830	51	3.36	0	-	1.35
	109	저전동	1,688	2,478	4,166	1,719	2,469	4,188	31	1.84	-9	-0.36	0.53
	110	조곡동	1,219	1,822	3,041	1,263	1,844	3,107	44	3.61	22	1.21	2.17
	111	조례동	1,164	1,641	2,805	1,238	1,676	2,914	74	6.36	35	2.13	3.89
	112	광 양	1,039	1,579	2,618	1,129	1,630	2,759	90	8.66	51	3.23	5.39
	113	광영동	1,477	1,967	3,444	1,509	1,926	3,435	32	2.17	-41	-2.08	-0.26
	114	중 동	956	1,278	2,234	1,040	1,318	2,358	84	8.79	40	3.13	5.55
	115	구 례	591	861	1,452	628	895	1,523	37	6.26	34	3.95	4.89
여수	116	동산동	1,076	1,654	2,730	1,094	1,658	2,752	18	1.67	4	0.24	0.81
	117	문수동	1,342	2,072	3,414	1,396	2,069	3,465	54	4.02	-3	-0.14	1.49
	118	미평동	713	1,015	1,728	745	1,005	1,750	32	4.49	-10	-0.99	1.27
	119	서교동	1,231	1,881	3,112	1,285	1,900	3,185	54	4.39	19	1.01	2.35
	120	선원동	1,474	2,077	3,551	1,590	2,135	3,725	116	7.87	58	2.79	4.90
	121	소호동	776	1,015	1,791	794	1,021	1,815	18	2.32	6	0.59	1.34
	122	신기동	980	1,421	2,401	1,008	1,439	2,447	28	2.86	18	1.27	1.92
	123	울 촌	250	355	605	252	357	609	2	0.80	2	0.56	0.66
중남부	124	고 흥	459	688	1,147	468	689	1,157	9	1.96	1	0.15	0.87
	125	녹 동	750	978	1,728	749	979	1,728	-1	-0.13	1	0.10	-
	126	대 덕	162	223	385	176	238	414	14	8.64	15	6.73	7.53
	127	도 화	98	155	253	103	156	259	5	5.10	1	0.65	2.37
	128	벌 교	528	817	1,345	546	821	1,367	18	3.41	4	0.49	1.64
	129	보 성	698	1,018	1,716	725	1,025	1,750	27	3.87	7	0.69	1.98
	130	소록도	158	193	351	157	197	354	-1	-0.63	4	2.07	0.85
	131	장 흥	654	899	1,553	685	924	1,609	31	4.74	25	2.78	3.61
계			137,985	207,841	345,826	142,030	209,732	351,762	4,045	2.93	1,891	0.91	1.72

3. 신자 연령별 구분 (남자)

지구	번호	본당명	0-4세	5-9세	10-14세	15-19세	20-24세	25-29세	30-34세	35-39세	40-44세	45-49세	50-54세	55-59세	60-64세	65-69세	70-74세	75-79세	80-84세	85-89세	90-94세	95-99세	100세 이상	연령 미상	계	
광주광산 1	1	비아동	9	21	68	137	200	119	85	63	71	99	158	110	57	44	24	15	12	5	3		1		1,301	
	2	신창동	30	76	100	96	127	65	69	96	104	112	68	49	38	31	17	12	2		1		3		1,096	
	3	쌍암동	20	72	117	205	324	152	116	94	140	165	184	159	72	50	36	26	13	6	2		4		1,957	
	4	임곡동	3	4	1	17	24	15	20	10	12	8	22	16	9	12	13	12	9	7	1	3	4		222	
	5	장덕동	33	74	68	75	60	43	68	81	83	57	54	51	26	23	11	8	3	3	1		2		824	
	6	하남동	27	42	31	45	51	31	39	41	33	30	37	41	26	20	8	6	2	2	1				513	
	7	사거리	3	5	5	4	12	21	22	18	13	19	25	24	23	19	10	11	2	4	2	2			244	
	8	사 창	6	11	5	9	10	9	14	8	14	19	20	28	17	21	14	12	2	1		1	1		222	
	9	장 성	23	18	30	46	56	76	84	81	90	84	112	125	96	78	64	44	27	13	10	10			1,167	
광주광산 2	10	신 동	10	36	39	72	113	83	141	114	138	101	127	104	86	81	59	47	15	9	1	2	3		1,381	
	11	우산동	2	8	16	39	95	65	77	42	33	44	90	82	38	30	19	17	8	3	1		7		716	
	12	운남동	39	61	117	156	249	114	123	135	131	141	160	112	60	68	36	29	9	4		1	2		1,747	
	13	원 동	26	35	58	110	142	145	175	171	135	118	99	116	109	83	80	43	21	8	4	4	17		1,699	
	14	월곡동	17	58	66	140	241	191	180	145	122	154	197	194	102	64	48	31	16	18	7	2	11		2,004	
	15	평 동	5	4	5	7	17	11	13	25	26	13	23	39	32	17	20	11	9	5	1	1	2		286	
	16	염 산			3	4	16	11	19	7	13	11	12	7	6	7	10	15	3	1					145	
	17	영 광	8	18	21	39	67	44	49	51	49	59	54	46	25	32	20	14	13	5	2		3		619	
	18	홍 농	7	8	31	33	33	36	24	23	35	38	49	37	21	8	16	9	6		2	1			417	
광주남부	19	노대동	16	29	33	36	80	70	98	76	43	34	50	65	52	58	22	20	4	1	2		1		790	
	20	방림동	27	39	46	78	144	151	216	157	181	129	143	187	150	129	101	61	38	18	6	4	4		2,009	
	21	봉선동	25	35	57	116	209	187	198	162	133	118	148	211	135	110	56	41	18	15	8	3	2		1,987	
	22	봉선유안	7	20	49	79	129	103	143	78	49	60	99	140	85	46	29	18	11	7	1	1	5		1,159	
	23	봉선2동	16	37	63	107	132	92	55	34	62	73	103	94	57	23	16	22	4	5			1		996	
	24	월산동	10	17	20	39	117	125	163	148	149	124	138	163	120	123	79	67	41	26	12	3	3		1,687	
	25	주월동	20	19	27	68	132	108	159	94	90	85	98	107	85	72	61	31	16	5	4				1,281	
	26	진월동	8	31	81	146	261	229	219	142	137	155	172	203	132	98	71	58	27	15	4		2		2,191	
	27	효덕동	14	24	38	72	97	75	65	31	40	56	80	58	37	42	18	21	11	6			1		786	
광주동부	28	계림동	12	22	46	56	93	95	149	142	130	88	133	103	83	84	77	53	37	14	2		4		1,423	
	29	남 동	13	17	31	36	99	103	134	144	137	133	163	163	111	106	98	58	32	11	8	4	18		1,619	
	30	산수동	20	40	60	102	173	153	170	127	107	93	125	145	107	94	72	67	27	14	3		2		1,701	
	31	지산동	10	18	36	59	89	103	122	142	144	136	149	137	91	77	75	53	26	19	4	2	3		1,495	
	32	학운동	19	29	38	85	147	173	239	202	160	130	134	183	172	134	109	70	54	23	9	2			2,112	
	33	호남동	4	8	26	32	46	42	83	78	87	73	90	97	103	67	66	35	17	10	2	2	2		970	
	34	능 주	1	6	5	7	18	19	20	17	18	16	13	16	14	7	15	7	5	2	2	1			209	
	35	화 순	11	35	58	95	157	106	107	113	125	104	111	112	77	67	55	46	26	19	3		3		1,430	
	36	문흥동	27	58	82	153	227	252	316	222	181	148	207	243	178	156	111	65	41	22	4		2		2,695	
광주북부 1	37	본촌동	8	31	46	72	110	79	87	60	73	62	66	78	45	31	22	18	5	3	2				898	
	38	서산동	8	20	41	97	220	140	166	94	67	80	151	155	91	62	37	33	18	7	1	3	1		1,492	
	39	양산동	36	50	83	134	163	138	171	140	122	114	113	106	107	67	41	16	18	10	1	3	1		1,634	
	40	오치동	10	46	83	196	385	311	311	160	156	131	209	228	142	101	74	55	32	13	1	3	4		2,651	
	41	곡 성	6	11	28	31	47	35	48	29	31	33	43	37	24	21	15	10	10	8	2		2		471	
	42	옥 과	4	5	15	13	23	7	16	8	17	17	10	13	11	7	7	5	6	3		1		1		189
	43	담 양	7	16	18	38	45	51	50	42	50	50	63	74	58	49	34	33	24	8	6	4	2		722	
	44	대 치	1	1	6	15	32	22	24	23	14	19	17	31	24	9	10	9	9	1		1		5		273
	45	창 평	2	2	6	11	19	14	27	14	19	9	13	19	31	19	16	10	1	6						238

지구	번호	본당명	0-4세	5-9세	10-14세	15-19세	20-24세	25-29세	30-34세	35-39세	40-44세	45-49세	50-54세	55-59세	60-64세	65-69세	70-74세	75-79세	80-84세	85-89세	90-94세	95-99세	100세 이상	연령 미상	계	
광주북부 2	46	임 동	28	33	47	47	122	125	228	207	199	149	158	169	127	124	86	62	26	12	7		1	1	1,958	
	47	북 동	14	25	22	51	75	89	166	136	182	139	132	159	115	105	105	81	29	17	8		7	3	1,660	
	48	동림동	22	42	76	105	216	172	175	147	119	131	145	162	106	83	54	31	18	4	3	1				1,812
	49	두암동	15	31	49	102	189	157	212	172	135	96	141	156	98	105	90	53	26	20	2	2	1			1,852
	50	삼각동	24	63	117	350	395	196	116	76	109	176	190	131	71	54	34	35	17	7	2			6		2,169
	51	용봉동	17	34	66	151	239	173	185	147	119	140	156	141	104	92	62	50	14	5	2	1				1,898
	52	운암동	29	67	94	179	320	347	411	306	188	172	271	323	266	200	102	55	25	13	6	5	3			3,382
	53	중흥동	11	26	25	53	122	126	174	160	137	129	114	108	111	83	65	63	28	22	4					1,561
광주서부	54	광천동	15	30	68	74	125	100	147	116	78	102	107	98	93	72	67	44	14	5	3					1,358
	55	금호동	23	41	59	115	223	167	174	98	91	94	148	153	112	67	57	28	11	9	5					1,675
	56	금호2동	13	48	136	166	173	102	80	67	98	119	117	80	61	29	41	24	8	5	3	1	2			1,373
	57	농성동	19	20	46	68	156	132	227	191	155	108	131	150	136	116	105	59	34	11	7					1,871
	58	쌍촌동	16	41	81	144	262	209	287	245	170	168	178	174	166	151	102	76	45	10	8	1	4			2,538
	59	염주동	13	14	48	123	190	186	231	144	109	81	130	170	134	97	71	34	25	12	4	1				1,817
	60	치평동	22	60	96	202	233	119	142	121	136	144	177	125	87	65	45	47	21	5	3	1	4			1,855
	61	풍암동	28	99	173	204	218	136	130	142	181	166	155	152	109	78	69	30	15	5	1	1	2			2,094
	62	화정3동	4	10	14	59	101	96	128	56	43	40	51	79	61	43	20	13	7	8	2	1				836
63	화정4동	4	14	46	82	172	160	144	83	56	56	85	136	103	48	15	17	11	5	2	1	1			1,241	
나주함평	64	금 암	3	12	5	16	21	23	32	17	25	23	25	22	31	15	19	14	9	3						315
	65	나 주	22	35	66	105	143	111	122	110	148	137	184	222	132	113	86	55	39	14	6	2	3			1,855
	66	남 평	3	3	10	10	26	15	38	36	18	16	21	17	33	18	19	11	10	3	4					311
	67	노 안				3	2	15	19	13	12	36	45	50	52	55	54	51	29							436
	68	다 시	2	3	6	17	20	10	22	20	18	15	14	16	18	19	19	17	10	4		3				253
	69	영산포	3	5	14	20	41	36	43	44	27	34	44	48	33	37	24	12	9	7	1	1	6			489
	70	학다리	1	2	6	17	13	19	30	25	31	27	32	20	21	18	21	18	5	7	5	2	2			322
	71	함 평	15	11	31	27	41	46	68	80	74	85	79	105	82	70	55	31	20	7	5			1		933
	72	함평하상	2	7	7	9	29	15	18	15	22	15	18	22	16	16	16	16	8	2	5	2		3		247
	73	함평호영	1	1	1	3	8	13	14	10	20	13	20	8	20	17	19	11	3	2	1		2			187
74	삼학도	8	25	31	48	73	84	171	110	102	71	69	109	95	81	65	47	15	11	3	1				1,219	
목포무안	75	옥암동	32	73	170	212	263	154	165	155	194	238	196	202	112	86	58	53	26	9	2	2	1			2,403
	76	용당동	27	43	42	129	209	180	265	214	181	155	183	214	151	128	103	73	26	13	6			11		2,353
	77	하 당	24	47	91	182	243	173	157	104	100	159	206	170	100	59	53	36	23	7	2	2	2			1,940
	78	남 악	34	39	61	68	47	37	39	48	69	65	47	40	29	15	8	4	3	2				1		656
	79	망 운	3	5	13	19	30	17	24	19	20	19	32	22	16	22	25	15	10	2	2	2				317
	80	몽 탄	3	4	8	7	9	13	21	21	20	28	33	27	18	19	19	15	5	6	4	4	2	1		287
	81	무 안	11	21	26	46	77	55	86	58	52	73	97	100	89	67	28	24	6	7	6	1	8			938
	82	일 로	7	17	28	39	52	46	87	108	132	107	118	91	85	78	61	46	22	12	7	2	15			1,160
	83	청 계	8	11	11	31	22	23	44	34	40	31	40	54	42	37	33	20	8	3						492
	84	독 천	2	4	3	4	25	19	15	15	23	23	18	18	17	12	7	16	8		2					231
	85	삼 호	15	19	18	35	32	18	28	21	28	32	24	24	13	6	6	1	3	1						324
목포신안	86	경 동	9	10	17	47	44	47	107	98	103	86	65	89	83	89	70	54	23	5	5	1	8			1,060
	87	대성동	15	53	91	155	237	214	227	169	176	186	202	218	136	109	93	64	36	21	3		5			2,410
	88	북교동	11	11	22	37	61	74	85	97	91	102	103	113	119	85	77	46	33	13	10	5	17			1,212
	89	산정동	4	7	11	34	27	35	49	55	50	51	49	53	40	38	33	14	15	5	5	2	3	1		581
	90	연 동	24	22	22	51	84	120	185	175	174	149	156	178	159	93	95	53	30	15	9	2			1,796	

지구	번호	본당명	0-4세	5-9세	10-14세	15-19세	20-24세	25-29세	30-34세	35-39세	40-44세	45-49세	50-54세	55-59세	60-64세	65-69세	70-74세	75-79세	80-84세	85-89세	90-94세	95-99세	100세 이상	연령 미상	계		
목포신안	91	신안석문	1		6	9	26	26	42	35	37	30	27	26	17	24	21	18	11	6	1		9	1	373		
	92	신안인덕			3	5	15	9	12	4	12	16	9	11	5	8	7	20	14	4	1				155		
	93	신 의	3	5	3	4	6	15	11	18	18	18	18	15	8	24	16	15	9	6		1		19	232		
	94	압해도	2	3	3	11	9	11	20	29	30	35	19	19	18	23	20	16	9	9	2	1				289	
	95	자 은	1		2	2	5	5	20	20	28	17	11	20	25	33	31	19	8	4						251	
	96	흑 산		1	2	2	12	12	14	21	30	54	55	48	50	29	32	33	11	2	4	1				413	
서남부	97	강 진	5	5	39	57	93	71	82	58	64	68	64	73	73	45	27	30	14	11	1	2				882	
	98	신 북		2	12	16	14	12	11	13	11	9	16	17	10	15	12	9	5	3	1					188	
	99	영 암	11	9	35	25	64	54	41	38	47	46	40	42	38	25	16	22	8	2	2		1			566	
	100	완 도	12	19	24	51	93	54	54	50	53	72	57	62	45	45	39	32	11	2	1	3	5	2		786	
	101	우수영	4	3	10	20	35	28	30	26	46	42	51	55	48	24	34	18	6	5	2	6		3		496	
	102	진 도	5	18	21	36	55	51	59	46	40	43	59	60	36	51	42	36	13	5	2	2				680	
	103	진도진길	2	5	9	5	10	17	37	46	38	32	51	43	30	16	43	30	10	10	7	1	3			445	
	104	해 남	6	21	35	44	128	102	101	84	65	75	80	112	98	55	45	33	23	4	8			2			1,121
순천	105	금 당	29	57	119	189	274	122	84	66	122	185	182	120	57	35	20	10	5	3	3	1	1			1,684	
	106	매곡동	14	24	47	88	208	148	198	175	125	144	207	222	192	140	90	61	21	15	6		2			2,127	
	107	상 사		4	6	2	17	4	11	9	5	5	16	9	13	8	2	12	4							127	
	108	연향동	19	28	77	129	236	180	129	62	66	97	174	190	88	42	25	15	7	3	2		2			1,571	
	109	저전동	15	27	46	67	141	128	162	152	134	93	134	135	131	142	84	60	30	31	5		2			1,719	
	110	조곡동	22	23	32	59	128	106	110	108	93	77	94	114	98	66	45	41	30	11	3	1	2				1,263
	111	조례동	24	47	82	123	168	117	82	56	89	106	87	119	57	37	17	9	11	5	1	1				1,238	
	112	광 양	8	21	42	57	153	105	128	73	79	72	98	101	73	54	23	18	13	5	5	1				1,129	
	113	광영동	14	23	37	111	231	160	165	59	43	134	153	198	118	35	8	5	4	2	5	2	2				1,509
	114	중 동	17	39	58	118	176	75	71	46	58	108	101	80	45	25	6	8	2			1		6		1,040	
	115	구 레	4	15	23	29	56	47	52	43	43	77	51	57	38	41	16	19	10	2	2		3			628	
여수	116	동산동	9	16	20	54	64	70	90	91	89	74	79	108	119	70	50	42	28	10	6	1	4			1,094	
	117	문수동	9	24	41	71	210	157	151	87	68	62	111	130	118	52	43	24	16	17	4	1				1,396	
	118	미평동	8	26	45	73	118	75	46	40	48	58	70	55	36	24	12	5	3	2			1			745	
	119	서교동	14	15	37	49	123	93	143	105	91	67	80	107	110	102	70	37	20	8	3	2	9			1,285	
	120	선원동	13	38	53	147	245	141	127	92	91	122	163	116	117	75	30	10	1	4	2	1	2			1,590	
	121	소호동	12	30	45	78	109	64	50	33	46	68	93	65	47	23	14	11	3	2	1					794	
	122	신기동	9	19	43	68	145	83	101	70	44	70	97	76	79	57	20	15	7	4			1			1,008	
	123	울 촌	1	2	7	17	15	16	24	25	20	17	11	19	25	20	11	13	3	2	2	2				252	
중남부	124	고 흥		6	16	18	62	52	45	32	19	39	32	41	32	22	17	12	13	6	2		2			468	
	125	녹 동	5	11	29	64	51	54	62	54	60	76	76	68	25	27	21	30	12	10	4	4	5	1		749	
	126	대 덕		3	15	19	14	7	15	6	10	13	18	22	13	9	4	6	1	1						176	
	127	도 화			2	5	14	7	5	9	6	12	10	12	5	5	4	2	1	3	1					103	
	128	벌 교	7	6	10	26	41	24	34	42	53	61	48	47	57	30	23	14	12	6	3		2			546	
	129	보 성	5	9	40	51	68	56	50	40	39	50	78	64	50	41	28	26	15	7	2		6			725	
	130	소록도	2	4	2	6	10	3	7	4	6	8	12	15	15	21	11	12	11	4	4					157	
	131	장 흥	12	19	31	48	62	56	49	58	47	51	60	63	40	34	18	21	10	5	1					685	
계			1,540	3,032	5,186	8,906	14,345	11,235	13,117	10,494	10,132	10,231	11,930	12,382	9,266	7,215	5,345	3,824	1,977	985	387	147	309	45	142,030		

4. 신자 연령별 구분 (여자)

지구	번호	본당명	0-4세	5-9세	10-14세	15-19세	20-24세	25-29세	30-34세	35-39세	40-44세	45-49세	50-54세	55-59세	60-64세	65-69세	70-74세	75-79세	80-84세	85-89세	90-94세	95-99세	100세 이상	연령 미상	계
광주광산 1	1	비아동	11	23	57	116	156	132	112	100	160	279	240	171	77	67	51	60	46	19	12	1	4		1,894
	2	신창동	31	65	87	89	67	64	113	178	205	188	86	88	61	44	34	21	11	6	2		1		1,441
	3	쌍암동	21	70	119	186	212	145	130	164	320	401	307	178	81	79	74	73	45	25	2	2	3		2,637
	4	임곡동	1	2	3	9	8	15	19	29	24	12	23	24	19	25	30	24	22	9	9	6	2		315
	5	장덕동	27	71	94	67	41	56	102	143	158	93	80	73	46	40	21	9	11	5	1		5		1,143
	6	하남동	19	42	41	50	44	48	79	83	75	59	61	68	31	21	14	10	14	6	3				768
	7	사거리	2	8	6	5	15	25	20	31	27	23	21	27	28	26	38	19	16	5	4	2			348
	8	사 창	3	6	8	2	8	13	13	23	11	16	25	34	18	14	22	19	13	16	5	1	1		271
	9	장 성	14	15	36	51	58	71	103	95	125	144	183	182	137	111	98	100	96	51	37	41			1,748
광주광산 2	10	신 동	15	21	47	71	81	88	136	168	209	199	189	190	160	133	126	107	72	41	33	10	8	5	2,109
	11	우산동	6	7	16	49	74	83	80	51	67	142	117	111	43	39	49	48	40	27	13	5	2		1,069
	12	운남동	34	78	110	160	180	106	190	207	319	340	238	153	122	94	90	65	35	16	9	1	7		2,554
	13	원 동	31	48	68	81	100	128	214	197	227	200	205	207	192	152	133	112	85	47	18	5	23		2,473
	14	월곡동	21	40	55	119	189	216	201	193	295	409	418	288	152	124	91	97	87	44	18	9	16		3,082
	15	평 동	9	10	5	12	6	12	20	30	31	23	33	28	49	38	34	38	25	24	9	6	2	1	445
	16	염 산	1	1	3	6	11	13	11	15	14	18	16	18	14	16	27	26	14	5	3	1			233
	17	영 광	7	17	23	43	40	61	59	40	87	90	83	77	48	43	35	45	31	16	17	2	3		867
	18	홍 농	4	9	18	31	36	12	18	21	49	57	56	30	13	9	20	15	9	6	2				415
광주남부	19	노대동	23	34	25	38	47	71	101	84	75	77	120	102	83	70	40	23	8	10	4	1			1,036
	20	방림동	14	37	47	82	125	156	276	232	256	255	310	375	291	248	153	123	109	71	42	17	7		3,226
	21	봉선동	22	37	64	106	172	244	271	231	234	275	341	347	230	147	114	96	81	51	20	6	28		3,117
	22	봉선유안	4	13	34	95	135	141	141	93	126	156	231	252	106	74	49	49	38	21	13	3	11		1,785
	23	봉선2동	8	34	74	93	113	79	87	90	160	181	199	131	63	50	38	27	15	11	3	1			1,457
	24	월산동	9	15	37	42	75	87	175	159	204	232	278	329	237	197	166	152	86	71	41	25	23		2,640
	25	주월동	12	19	27	64	100	121	179	143	156	179	227	212	177	125	90	65	34	22	17	4	5		1,978
	26	진월동	13	37	71	157	218	243	256	230	266	309	370	377	243	163	125	97	70	54	31	15	9		3,354
	27	효덕동	10	15	40	65	85	84	103	78	95	132	140	87	62	47	46	33	25	13			1		1,161
광주동부	28	계림동	9	25	44	70	100	148	179	189	234	237	261	248	191	193	156	136	107	72	38	18	19		2,674
	29	남 동	11	18	20	52	99	126	181	175	256	378	391	271	226	197	148	105	92	49	29	11	29		2,864
	30	산수동	16	25	59	126	168	187	203	189	215	227	303	272	206	188	161	136	106	48	23	7	8		2,873
	31	지산동	15	10	42	187	168	144	191	178	232	382	313	277	202	188	137	101	74	59	28	11	5		2,944
	32	학운동	19	29	42	84	137	161	277	218	243	305	360	393	317	197	219	164	123	80	33	13			3,414
	33	호남동		11	17	36	50	61	90	91	172	247	257	194	123	114	87	51	36	24	12	6	11		1,690
	34	능 주	2	4	3	11	11	12	18	11	24	17	25	28	21	24	15	7	18	13	2	2			268
	35	화 순	16	41	66	76	123	100	143	155	184	208	215	185	106	125	107	110	89	45	25	11	10	1	2,141
광주북부 1	36	문흥동	29	61	86	134	230	258	369	321	300	355	526	453	347	288	195	180	130	72	24	7	4		4,369
	37	본촌동	5	31	53	66	72	68	79	80	133	147	114	102	66	46	31	35	22	26	2	1	4		1,183
	38	서산동	8	12	36	95	150	163	136	129	168	248	320	244	122	105	74	70	44	28	8	5	3		2,168
	39	양산동	23	53	89	113	124	154	199	203	249	241	227	232	140	110	81	65	49	31	11	3	4		2,401
	40	오치동	17	40	68	140	245	258	305	231	296	415	475	412	230	192	157	124	98	41	21	8	14		3,787
	41	곡 성	6	11	13	21	29	35	38	49	55	66	74	68	39	41	36	44	44	24	8	2	4		707
	42	옥 과	1	6	7	12	13	17	17	16	28	17	22	23	18	11	14	18	13	5	5	2		8	273
	43	담 양	7	8	19	20	45	47	72	72	72	93	109	96	92	62	78	92	77	60	26	16	6		1,169
	44	대 치		3	2	18	20	22	21	23	19	28	38	50	32	23	27	40	25	18	8	4		4	425
	45	창 평	2		7	8	12	12	31	20	19	26	31	41	24	29	26	32	21	8	2	2			353

지구	번호	본당명	0-4세	5-9세	10-14세	15-19세	20-24세	25-29세	30-34세	35-39세	40-44세	45-49세	50-54세	55-59세	60-64세	65-69세	70-74세	75-79세	80-84세	85-89세	90-94세	95-99세	100세 이상	연령 미상	계
광주북부 2	46	임 동	25	29	40	61	90	130	245	257	257	287	327	309	264	222	184	111	104	54	18	10	2		3,026
	47	북 동	14	13	24	50	70	97	156	202	249	223	236	245	203	201	198	111	76	53	33	17	27		2,498
	48	동림동	21	52	67	126	162	138	238	184	226	231	320	288	191	125	98	71	49	25	8	4	2	1	2,627
	49	두암동	19	31	50	107	194	215	231	234	215	278	327	362	256	183	135	108	79	40	23	10	8		3,105
	50	삼각동	12	50	113	176	198	139	153	152	331	373	334	193	105	69	71	68	49	26	11	5	4		2,632
	51	용봉동	25	35	72	128	174	186	173	176	225	289	291	294	181	155	121	72	54	22	6	1	5		2,685
	52	운암동	28	47	80	164	238	340	439	401	358	424	569	715	416	272	150	113	85	49	29	10	6		4,933
	53	중흥동	9	21	26	64	90	114	171	168	193	235	245	245	234	186	183	128	104	56	26	8			2,506
광주서부	54	광천동	20	39	59	82	86	128	138	152	194	173	193	209	143	142	102	80	63	33	14	1			2,051
	55	금호동	19	43	51	122	175	189	181	143	176	245	287	265	161	92	91	76	58	18	12				2,404
	56	금호2동	12	42	119	146	140	98	101	141	263	259	194	151	76	68	58	46	22	14	2		1		1,953
	57	농성동	12	20	21	70	101	146	237	229	231	236	298	320	246	235	178	127	75	58	24	5			2,869
	58	쌍촌동	23	40	69	108	195	200	301	288	311	348	373	414	310	256	156	114	97	72	26	10	8		3,719
	59	염주동	21	19	36	114	159	196	247	176	173	225	339	363	232	170	103	92	80	39	23	2	1		2,810
	60	치평동	30	55	91	176	207	166	186	207	296	386	297	218	132	104	96	84	52	23	11	12	6		2,835
	61	풍암동	21	90	157	217	178	166	203	280	405	387	284	245	167	124	97	65	41	33	14	4			3,178
	62	화정3동	4	9	26	34	71	95	111	61	68	124	163	187	103	46	37	24	24	21	5		1		1,214
	63	화정4동	5	9	46	77	132	155	163	114	114	159	274	256	118	64	37	51	42	21	5	2	1		1,845
나주함평	64	금 암	1	1	7	14	11	19	32	26	24	19	26	37	23	32	36	27	28	20	5	5	3		396
	65	나 주	21	20	45	81	117	124	143	167	196	243	281	272	194	155	142	140	121	80	58	26	19		2,645
	66	남 평	6	5	13	10	28	17	34	37	17	21	30	41	45	20	28	28	26	16	8	3	2		435
	67	노 안				2	1	13	12	25	46	75	47	32	45	105	56	50	37						546
	68	다 시		4	8	16	15	17	19	21	21	27	31	40	30	37	38	49	36	19	5		8		441
	69	영산포	5	2	12	27	28	47	60	45	57	54	86	91	52	52	51	50	60	38	23	8	7	2	857
	70	학다리			4	11	19	19	40	32	38	37	43	34	41	35	39	48	38	27	8	9	5		527
	71	함 평	10	7	18	37	37	49	67	74	79	107	123	134	93	67	88	105	67	47	26	10	2		1,247
	72	함평하상			12	12	5	15	16	16	27	26	27	27	21	32	32	47	22	15	24	8	7		391
	73	함평호영	2	6	1	5	7	9	15	24	14	18	20	26	24	21	21	26	17	15	10	4	6		291
74	삼학도	5	16	33	44	86	100	149	158	148	124	179	205	170	121	100	88	33	23	11	5	3		1,801	
목포무안	75	옥암동	33	60	148	197	225	204	230	256	369	379	367	246	155	115	102	103	74	44	21	3	1		3,332
	76	용당동	11	38	53	77	135	209	256	251	234	238	340	352	256	198	159	121	122	52	41	7	13		3,163
	77	하 당	31	45	97	166	203	165	198	173	243	331	370	237	120	88	92	79	65	37	16	1	1		2,758
	78	남 악	26	35	62	64	39	36	80	90	112	108	49	61	31	16	11	9	8	3	2		5		847
	79	망 운	2	5	7	12	31	29	27	27	26	43	39	38	35	34	47	36	26	14	6	3			487
	80	몽 탄		4	1	7	7	9	11	16	26	26	45	31	36	31	42	28	26	20	20	10		12	408
	81	무 안	6	20	36	47	51	52	89	97	95	120	146	130	106	76	72	50	49	34	26	4	12		1,318
	82	일 로	4	10	30	29	53	50	86	85	73	89	91	100	107	109	102	89	92	58	24	13	19		1,313
	83	청 계	5	9	22	18	37	28	50	41	50	51	55	78	51	44	58	48	38	25	13	2			723
	84	독 천	1	2	2	10	11	15	18	16	22	63	34	39	26	27	30	37	35	17	7	5	1		418
	85	삼 호	10	20	29	32	22	16	28	45	58	37	36	21	19	10	8	8	3	2			2		406
목포신안	86	경 동	13	16	30	51	71	66	109	128	127	124	130	161	131	132	118	86	59	46	31	11	23		1,663
	87	대성동	19	42	121	132	186	213	243	216	294	294	319	330	212	160	182	142	116	61	29	18	4		3,333
	88	북교동	4	19	24	41	50	58	76	113	136	144	182	163	161	150	135	109	102	51	33	14	18		1,783
	89	산정동	3	3	6	19	32	40	55	84	80	68	61	82	45	68	45	61	57	29	15	5	6		864
	90	연 동	12	16	31	60	80	111	208	209	242	237	266	311	205	216	152	116	110	73	38	21			2,714

지구	번호	본당명	0-4세	5-9세	10-14세	15-19세	20-24세	25-29세	30-34세	35-39세	40-44세	45-49세	50-54세	55-59세	60-64세	65-69세	70-74세	75-79세	80-84세	85-89세	90-94세	95-99세	100세 이상	연령 미상	계	
목포신안	91	신안석문	2	2	7	10	26	24	40	30	41	37	33	43	51	36	38	43	32	18	13	5	7	2	540	
	92	신안인덕	2	3	2	3	4	17	14	4	19	11	19	12	8	20	29	32	21	16	12	1	3		252	
	93	신 의	2	1	3	6	5	16	14	20	20	16	14	19	17	22	29	34	23	9	4	2		8	284	
	94	압해도	1	4	5	11	17	20	29	29	41	39	32	33	28	26	23	28	31	27	28	12	1	2		438
	95	자 은		2	1	2	4	11	29	38	37	37	38	23	33	36	42	36	18	15	11	3	2		418	
	96	흑 산			1	2	12	14	32	29	28	69	61	68	60	49	81	61	47	31	24	9			678	
서남부	97	강 진	7	7	31	53	76	90	128	169	239	238	205	152	111	72	66	56	53	44	20	5	6		1,828	
	98	신 북	1	2	5	17	18	9	21	19	18	17	17	18	21	23	16	19	15	10	4				270	
	99	영 암	6	8	29	40	67	59	69	54	66	72	84	68	58	35	45	35	42	18	9	1	1		866	
	100	완 도	5	24	28	40	46	53	85	79	103	88	117	81	69	58	50	22	21	15	4	1	3		992	
	101	우수영		4	11	15	22	27	30	31	37	60	59	72	54	35	50	47	47	25	15	4		4	649	
	102	진 도	3	9	21	31	50	56	58	63	71	86	102	111	81	47	48	44	31	25	15	6	5		963	
	103	진도진길		3	4	8	6	14	56	63	35	35	65	65	48	41	43	44	32	9	8	5	5		589	
	104	해 남	7	10	34	54	74	94	95	140	132	152	174	193	116	85	70	50	53	30	16	6	1		1,586	
순천	105	금 당	26	73	120	184	207	149	136	159	340	393	265	155	57	40	38	33	20	13	12	3	6		2,429	
	106	매곡동	20	31	44	84	159	170	203	187	190	242	352	372	272	158	112	101	79	43	18	4	3		2,844	
	107	상 사		3	2	7	8	4	18	17	14	19	13	15	18	12	18	18	9	3	3	1	3		205	
	108	연향동	12	28	61	117	194	191	155	114	186	301	370	262	104	50	32	40	19	12	5	3	3		2,259	
	109	저전동	13	31	44	67	98	131	184	200	182	198	214	288	250	175	150	101	70	43	23	4	3		2,469	
	110	조곡동	16	27	26	55	67	100	144	134	108	145	208	240	147	127	97	74	58	34	18	12	7		1,844	
	111	조례동	27	55	75	107	117	94	105	116	166	220	222	158	63	36	31	30	38	10	5		1		1,676	
	112	광 양	8	16	44	61	81	107	114	125	120	160	218	189	107	70	60	52	35	33	15	7	8		1,630	
	113	광영동	16	26	39	105	161	152	157	65	129	249	345	288	112	18	12	22	16	8	5	1			1,926	
	114	중 동	18	28	63	99	102	85	77	117	159	219	137	90	54	21	20	13	9	2	3	1		1	1,318	
	115	구 례	9	26	21	28	38	38	45	56	83	91	111	82	75	49	43	25	23	31	7	5	9		895	
여수	116	동산동	12	15	33	39	41	57	111	107	127	141	161	181	144	143	99	76	70	63	26	7	5		1,658	
	117	문수동	15	22	41	92	117	151	189	127	146	190	271	261	127	86	71	57	60	25	15	4	2		2,069	
	118	미평동	11	28	30	74	72	58	67	75	113	122	123	86	52	29	18	14	17	10	4		2		1,005	
	119	서교동	20	15	36	45	77	100	147	148	129	162	196	232	177	134	88	61	52	37	19	5	20		1,900	
	120	선원동	6	31	71	143	158	121	149	143	225	282	246	237	136	63	39	22	27	19	10	1	5	1	2,135	
	121	소호동	11	33	53	87	61	58	57	74	113	124	154	81	49	26	20	7	5	6	2				1,021	
	122	신기동	8	26	25	78	98	85	119	87	123	162	202	170	98	56	41	19	26	8	4	2	2		1,439	
	123	을 촌	2	3	4	13	6	11	29	23	22	26	20	35	37	20	27	23	38	11	6	1			357	
중남부	124	고 흥		8	16	34	30	37	50	34	43	64	71	75	55	37	29	28	44	13	10	8	3		689	
	125	녹 동	5	22	31	48	48	54	63	79	93	70	97	58	45	56	60	51	44	20	18	3	14		979	
	126	대 덕	1	3	13	17	8	10	11	10	13	19	28	33	16	12	12	15	9	4	4				238	
	127	도 화		1		3	11	5	8	2	9	18	22	17	12	7	8	8	10	11	3		1		156	
	128	벌 교	1	2	14	22	23	25	51	51	65	69	89	79	61	65	54	52	47	32	14	4	1		821	
	129	보 성	5	20	28	48	50	52	71	57	97	101	91	86	73	51	46	60	50	26	8	4	1		1,025	
	130	소록도		4	2	8	8	11	15	14	18	18	19	15	12	12	8	10	15	6	1		1		197	
	131	장 흥	7	20	42	56	51	48	53	64	90	68	91	82	52	38	38	52	33	28	5	5	1		924	
계			1,412	2,888	5,044	8,417	10,955	11,724	15,008	14,658	18,000	20,988	22,789	21,153	14,428	11,367	9,545	8,005	6,315	3,763	1,893	723	657	50	209,732	

전년도(2013년) 대비 증감

구분		2013년 총수			2014년 총수			증감수			증감률
		남	여	계	남	여	계	남	여	계	
1	0-4세	1,506	1,392	2,898	1,540	1,412	2,952	34	20	54	1.86
2	5-9세	3,062	2,932	5,994	3,032	2,888	5,920	-30	-44	-74	-1.23
3	10-14세	5,691	5,495	11,186	5,186	5,044	10,230	-505	-451	-956	-8.55
4	15-19세	9,386	8,980	18,366	8,906	8,417	17,323	-480	-563	-1,043	-5.68
5	20-24세	12,072	11,114	23,186	14,345	10,955	25,300	2,273	-159	2,114	9.12
6	25-29세	11,173	11,898	23,071	11,235	11,724	22,959	62	-174	-112	-0.49
7	30-34세	13,235	15,573	28,808	13,117	15,008	28,125	-118	-565	-683	-2.37
8	35-39세	9,892	14,462	24,354	10,494	14,658	25,152	602	196	798	3.28
9	40-44세	9,946	18,542	28,488	10,132	18,000	28,132	186	-542	-356	-1.25
10	45-49세	10,129	20,916	31,045	10,231	20,938	31,169	102	22	124	0.40
11	50-54세	12,387	23,140	35,527	11,930	22,789	34,719	-457	-351	-808	-2.27
12	55-59세	11,835	19,644	31,479	12,382	21,153	33,535	547	1,509	2,056	6.53
13	60-64세	8,612	13,532	22,144	9,266	14,428	23,694	654	896	1,550	7.00
14	65-69세	6,689	10,539	17,228	7,215	11,367	18,582	526	828	1,354	7.86
15	70-74세	5,159	9,286	14,445	5,345	9,545	14,890	186	259	445	3.08
16	75-79세	3,513	7,774	11,287	3,824	8,005	11,829	311	231	542	4.80
17	80-84세	1,797	5,981	7,778	1,977	6,315	8,292	180	334	514	6.61
18	85-89세	911	3,391	4,302	985	3,763	4,748	74	372	446	10.37
19	90-94세	366	1,760	2,126	387	1,893	2,280	21	133	154	7.24
20	95-99세	106	627	733	147	723	870	41	96	137	18.69
21	100세이상	481	833	1,314	309	657	966	-172	-176	-348	-26.48
22	연령미상	37	30	67	45	50	95	8	20	28	41.79
계		137,985	207,841	345,826	142,030	209,732	351,762	4,045	1,891	5,936	1.72

신자 연령별 남·여 현황

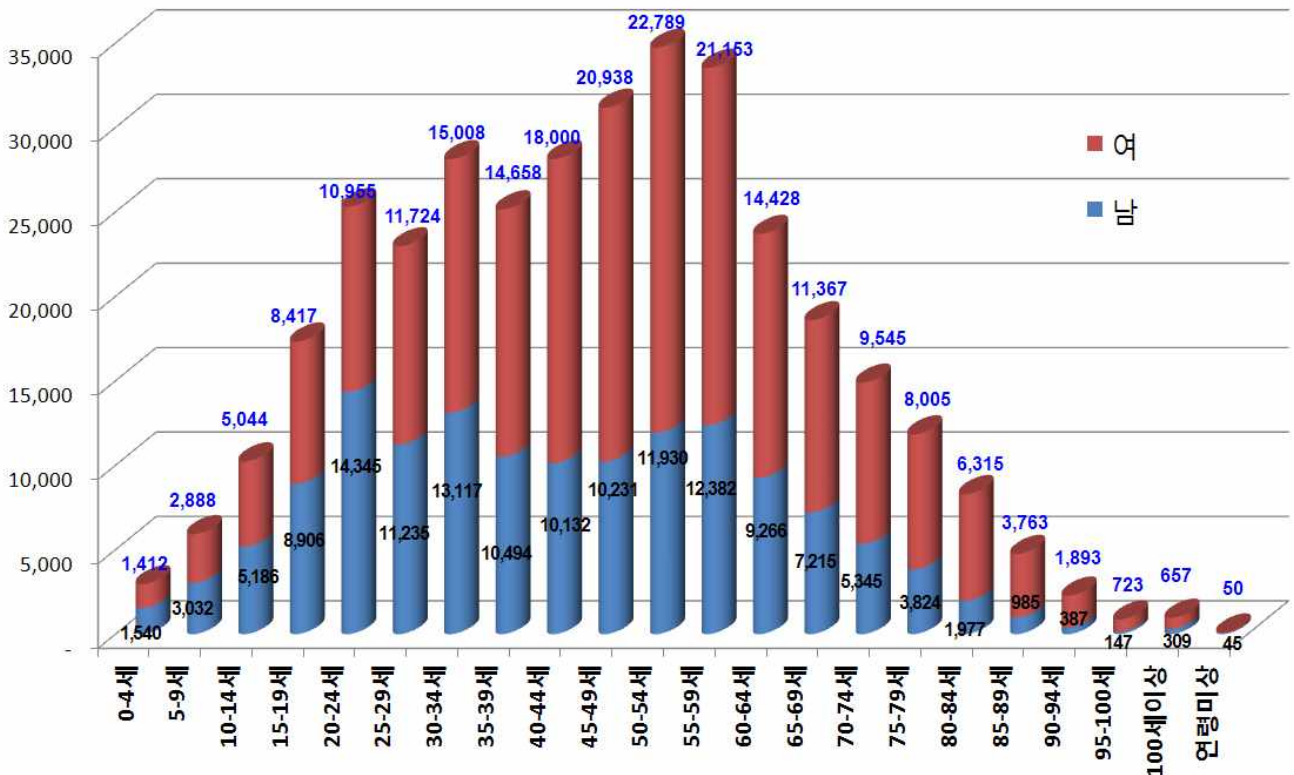

공소 신자수

번호	본당명	공소수	공소명	소재지	신자수		
					남	여	계
1	강진	4	고금	완도	21	37	58
2			금일	완도	32	42	74
3			성전	강진	38	82	120
4			신전	강진	34	73	107
5	경동	1	장산	신안	10	15	25
6	계림동	1	인암	담양	35	89	124
7	고흥	2	과역	고흥	31	44	75
8			포두	고흥			0
9	곡성	1	석곡	곡성	68	117	185
10	광영동	1	중도	광양			0
11	구례	1	산동	구례	25	38	63
12	금암	1	현애	나주시	89	179	268
13	나주	1	금천	나주시	62	114	176
14	남평	1	호혜	나주시	55	71	126
15	녹동	2	금산	고흥	77	112	189
16			금당	완도	46	61	107
17	다시	1	동강	나주시	63	105	168
18	대덕	3	관산	장흥	59	81	140
19			용산	장흥	27	36	63
20			회진	장흥	16	19	35
21	독천	2	군서	영암	62	107	169
22			성재	영암	70	142	212
23	망운	3	임자	신안	14	18	32
24			지도	신안	68	75	143
25			해제	무안	56	64	120
26	매곡동	2	서면	순천시	48	77	125
27			희망	순천시	251	3	254
28	별교	3	금성	고흥	50	59	109
29			동강	순천시	10	16	26
30			조성	보성	30	50	80
31	보성	1	회천	보성	34	37	71
32	북동	1	양동	광주시	48	105	153
33	사거리	2	매남	장성	23	35	58
34			성진	장성	13	21	34
35	산정동	1	율도	목포시	1	5	6
36	삼호	1	용양	영암	53	75	128
37	상사	1	별량	순천시	38	91	129
38	서교동	1	거문도	여수시	9	10	19
39	신북	2	도포	영암	27	38	65
40			시종	영암	60	96	156
41	신의	2	대리	신안	41	46	87
42			응곡	신안	63	98	161

번호	본당명	공소수	공소명	소재지	신 자 수		
					남	여	계
43	압해도	1	신 장	신안	200	277	477
44	염 산	1	백 수	영광	17	34	51
45	영 광	1	영 민	영광	26	26	52
46	영산포	1	봉 황	나주시	62	78	140
47	영 암	1	영 보	영암	27	46	73
48	옥암동	1	임 성	무안	83	113	196
49	완 도	2	노 화	완도	66	83	149
50			당 사	완도	21	38	59
51	우수영	4	고 당	해남	80	111	191
52			예 락	해남	98	101	199
53			화 원	해남	70	87	157
54			황 산	해남	111	149	260
55	원 동	1	삼 도	광주시	75	109	184
56	울 촌	1	중 산	여수시	39	60	99
57	일 로	2	환학동	무안	44	67	111
58			임마누엘	무안	197	1	198
59	임곡동	1	본 량	광주시	47	78	125
60	장 흥	4	안 양	장흥	35	42	77
61			유 치	장흥	31	28	59
62			장 동	장흥	27	35	62
63			장 평	장흥	33	47	80
64	진 도	3	석 교	진도	30	44	74
65			인 지	진도	49	59	108
66			귀 성	진도	0	0	0
67	청 계	2	강 정	무안	27	36	63
68			기 동	무안	44	78	122
69	학다리	3	석 정	함평	35	67	102
70			신 계	함평	13	28	41
71			재 생	함평	35	29	64
72	함 평	1	장 년	함평	40	38	78
73	해 남	3	남 창	해남	40	41	81
74			땅 끝	해남	45	53	98
75			영 전	해남	12	10	22
76	화 순	1	사 평	화순	13	19	32
77	흑 산	6	다 촌	신안	4	6	10
78			사 리	신안	4	11	15
79			오 리	신안	6	9	15
80			장 도	신안	1	5	6
81			홍도1구	신안	4	6	10
82			홍도2구	신안	3	6	9
계		82			3,651	4,738	8,389

III. 성직자 대신학생

1. 성직자 (1) 소속

구 분	추기경	대주교	주교		몬시뇰		신 부								교구 신부수	전례연 신부수	수도회 신부수	타교구 신부수	한미인 신부수	외국인 신부수
			한미인	외국인	한미인	외국인	한국인				외국인									
							교구신부수	선교회신부수	수도회신부수	타교구신부수	교구신부수	선교회신부수	수도회신부수	타교구신부수						
인원	-	3	1	-	1	-	265	-	37	(8)	-	12	8	-	265	12	45	(8)	302	20

2. 성직자 소임 (교구사제)

구 분	주교		신 부												새수품 신부	입적 신부	제적 신부	사망 신부
	현직	원로 사목	본당 사목	특수 사목	군중	국내외 연	교포 사목	해외 선교	안식년	휴양	대기	휴직	원로 사목					
인원	2	2	165	44	6	11	6	2	7	2		3	19	10		1		

3. 성직자 연령 (교구사제)

구분	25-29세	30-34세	35-39세	40-44세	45-49세	50-54세	55-59세	60-64세	65-69세	70-74세	75-79세	80세 이상
인원	8	29	33	55	42	39	23	9	12	5	9	1

성직자 소임

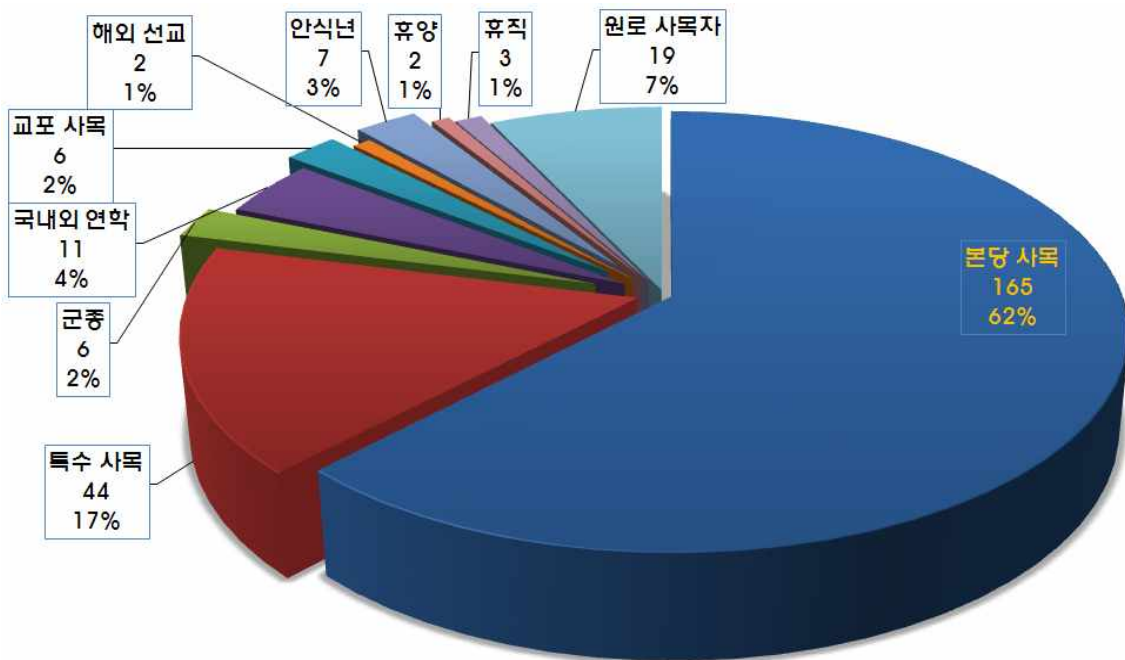

4. 대신학생 현황 (광주가톨릭대학교 자료기준)

지구	번호	본당명	신 학생										
			학부생	연구과생	휴학생	유학생	재적총수	입 학	편 입	복 학	제 적	부제수품	
광주 광산 1	1	비아동	1				1						
	2	신창동		1			1						
	3	쌍암동	1		1		2						
	4	임곡동					0						
	5	장덕동					0						
	6	하남동					0						
	7	사거리					0						
	8	사 창					0						
	9	장 성	1	1			2						
광주 광산 2	10	신 동	1			1	2						
	11	우산동					0						
	12	운남동	2		1		3						
	13	원 동	1				1	1					
	14	월곡동		1			1						
	15	평 동					0						
	16	염 산					0						
	17	영 광					0						
	18	홍 농					0						
광주 남부	19	노대동					0						
	20	방림동	2		1		3						
	21	봉선동					0						
	22	봉선유안					0						
	23	봉선2동					0						
	24	월산동					0						
	25	주월동	2				2	2					
	26	진월동	1		1		2						
	27	효덕동	1				1						
광주 동부	28	계림동					0						
	29	남 동					0						
	30	산수동					0						
	31	지산동					0						
	32	학운동					0						
	33	호남동					0						
	34	능 주					0						
	35	화 순	1				1						
	광주 북부 1	36	문흥동					0					
37		본촌동					0						
38		서산동					0						
39		양산동					0						
40		오치동					0						
41		곡 성					0						
42		옥 과					0						
43		담 양		1			1						
44		대 치					0						
45		창 평					0						

지구	번호	본당명	신 학생									
			학부생	연구과생	휴학생	유학생	재적총수	입 학	편 입	복 학	제 적	부제수품
광주 북부 2	46	임 동			1		1					
	47	북 동					0					
	48	동림동	2				2					1
	49	두암동					0					
	50	삼각동					0					
	51	용봉동			1		1					
	52	운암동	1		1		2					1
	53	중흥동					0					
광주 서부	54	광천동		1			1					1
	55	금호동	2	1			3	1				1
	56	금호2동		1			1					
	57	농성동	1				1					
	58	쌍촌동					0					
	59	염주동	1	3			4					
	60	치평동					0					
	61	풍암동			1		1					
	62	화정3동					0					
	63	화정4동			1		1					
나주 합평	64	금 암					0					
	65	나 주					0					
	66	남 평					0					
	67	노 안					0					
	68	다 시					0					
	69	영산포					0					
	70	학다리					0					
	71	합 평			1		1					
	72	합평하상			1		1					
	73	합평호영					0					
목포 무안	74	삼학도		1			1					1
	75	옥암동					0					
	76	용당동	1				1	1				
	77	하 당			1		1					
	78	남 악					0					
	79	망 운					0					
	80	몽 탄					0					
	81	무 안					0					
	82	일 로					0					
	83	청 계			1		1					
	84	독 천					0					
	85	삼 호					0					
목포 신안	86	경 동					0					
	87	대성동		2			2					
	88	북교동					0					
	89	산정동					0					
	90	연 동	1		1		2					

지구	번호	본당명	신 학생										
			학부생	연구과생	휴학생	유학생	재적총수	입 학	편 입	복 학	제 적	부제수품	
목포 신안	91	신안석문					0						
	92	신안인덕					0						
	93	신 의					0						
	94	압해도					0						
	95	자 은					0						
	96	흑 산					0						
서남부	97	강 진					0						
	98	신 북					0						
	99	영 암					0						
	100	완 도					0						
	101	우수영					0						
	102	진 도					0						
	103	진도진길					0						
	104	해 남	1				1	1					
순천	105	금 당			1		1						
	106	매곡동	2	1			3						
	107	상 사					0						
	108	연향동	1				1						
	109	저전동			2		2						
	110	조곡동					0						
	111	조례동					0						
	112	광 양		1			1						
	113	광영동		1	1		2						
	114	중 동			1		1						
	115	구 례	1				1						
여수	116	동산동		1			1						
	117	문수동	1				1						
	118	미평동	3				3						
	119	서교동	1				1						
	120	선원동		1			1						
	121	소호동					0						
	122	신기동					0						
	123	울 촌					0						
중남부	124	고 흥					0						
	125	녹 동					0						
	126	대 덕					0						
	127	도 화					0						
	128	별 교			1		1						
	129	보 성					0						
	130	소록도					0						
	131	장 흥	1				1						
계			31	21	20	1	73	8		9		5	

IV. 수도자

1. 수도자 현황(2) 단체별

(1) 교황청 설립 선교·수도회 (남자)

구분	단체명	신부			수사						수련자	교구내 거주사제 활동분야			신학생				
		한국인	외국인	계	종신서원			유기서원				합계	본당 사목	공소 사목	특수 사목	학부생	연구과생	휴학	계
					한국인	외국인	계	한국인	외국인	계									
선교회	1 성골롬반외방선교회		6	6									4		1			1	
	2 과달루페외방선교회		6	6							1	1	4					0	
	계		12	12							1	1	8		1			1	
교황청 설립 수도회	1 천주의 성요한수도회	1		1	9	3	12	1	1	13			1						0
	2 가르멜수도회	4		4	9		9	3	3	12			4	3	1	4		8	
	3 글라렛 선교수도회	3	2	5	2	2	2	2	2	4			5	2	1			3	
	4 마리아회	2		2	6		6		0	6			2					0	
	5 말씀의 선교수도회	1	2	3			0		0	0		1	2					0	
	6 살레시오회	12	1	13	2	2	11	11	13				13	21				21	
	7 성모승천수도회	1	2	3			0	1	1	1			3	1				1	
	8 성베네딕도회 화순수도원	2	1	3	2		2		0	2			3					0	
	9 예수그리스도 고난수도회	4		4	1	1	1	1	1	2			4	3				3	
	10 예수회	4		4	4	4			0	4			4					0	
	11 작은형제회(프란치스코회)	3		3	9		9		0	9		1	2					0	
계	37	8	45	44	3	47	19	0	19	66	0	0	2	43	30	2	4	36	
합계	37	20	57	44	3	47	19	0	19	66	0	1	3	51	30	3	4	37	

(2) 교황청 설립 수도회 (여자)

구분	수녀회명	종신서원			유기서원			수련자	수녀합계			본당 사목	공소 사목	특수 사목
		한국인	외국인	계	한국인	외국인	계		한국인	외국인	계			
교황청 설립 수도회	1 가난한 이들의 작은자매회	6	2	8			0		6	2	8			8
	2 예수의 까리따스수녀회	158		158	10	1	11	8	168	1	169	36		133
	3 노틀담수녀회	8		8	1		1		9		9	4		5
	4 마리아의 딸수도회	2		2			0		2		2	2		
	5 마리아의 전교자프란치스코수녀회	3		3			0		3		3	2		
	6 사랑의 선교수녀회	3	1	4	1	2	3		4	3	7			7
	7 사랑의 씨튼수녀회	57		57	9		9	2	66		66	13		53
	8 살레시오수녀회	48		48	6		6	8	54		54	4		50
	9 샬트르성바로수녀회	27		27			0		27		27	16		11
	10 성골롬반 외방선교수녀회		3	3			0			3	3			3
	11 성클라라수도회	6		6	1		1		7		7			7
	12 성바로딸수도회	6	1	7	3		3	1	9	1	10			10
	13 성모승천봉헌자 선교수녀회	17		17	1		1	1	18		18	2		16
	14 스승예수의 제자수녀회	5		5			0		5		5			5
	15 영원한 도움의 성모수녀회	8		8			0		8		8	4		4
	16 예수 성심 전교수녀회	3		3	1		1		4		4	4		
	17 예수수도회	9		9			0		9		9	5		4
	18 예수의 작은자매들의 우애회	3		3			0		3		3			3
	19 자비의 메르체다리아수녀회			0	2	6	8		2	6	8		1	2
	20 천주섭리수녀회	5		5			0		5		5	4		1
	21 성프란치스코 병원수녀회	2		2	1		1		3		3			2
소계		376	7	383	36	9	45	20	412	16	428	96	1	324

(4) 교구 설립 수도권회 (여자)

수녀회 명	구 분	중신서원			유기서원			수련자	수녀합계			본당 사목	공소 사목	특수 사목
		한국인	외국인	계	한국인	외국인	계		한국인	외국인	계			
1	거룩한 말씀의 회	10		10			0		10		10	7	2	1
2	미리내 성모성심수녀회	14		14	1		1		15		15	4	1	1
3	성가소비녀회	15		15			0		15		15	1		12
4	성삼의 딸들수녀회	12		12	2		2	1	14		14	1	2	11
5	예수성심시녀회	11		11			0		11		11	9		2
6	예수의 소화수녀회	13		13	2		2		15		15			11
7	인보 성체수도회	13		13	2	2	4		15	2	17	15		2
8	한국 순교복자수녀회	6		6	1		1		7		7	6		1
9	말씀의 성모영보수녀회	8		8	1		1		9		9			9
소 계		102	0	102	9	2	11	1	111	2	113	43	5	50
수도회 전체 합계		478	7	485	45	11	56	21	523	18	541	139	6	374

평신도 선교사

명 칭	남	여	계	비고
전교사	21	20	41	선교사, 공소사목 등
교리교사	88	253	341	교리교사(예비신자 교리교육 활동을 하는 평신도)
계	109	273	382	

최근 10년간 주일미사 참석자 현황



V. 성 사 / 1. 세례

지구	번호	본당명	예비신자		영 세 자								
			연중 총수	연말 현재	세례 구분				남녀 구분		전년도 총수	증감수	증감률
					유아	어른	대세자	계	남	녀			
광주 광산 1	1	비아동	61	22	9	40	3	52	18	34	38	14	36.84
	2	신창동	53	40	19	51		70	23	47	115	-45	-39.13
	3	쌍암동	61	0	35	61	9	105	37	68	65	40	61.54
	4	임곡동	2	2	2			2	1	1	4	-2	-50.00
	5	장덕동	103	0	57	44	2	103	44	59	21	82	390.48
	6	하남동	42	1	23	41	3	67	22	45	39	28	71.79
	7	사거리	14	10		4	2	6	4	2	5	1	20.00
	8	사 창	17	11	2	2		4	2	2	21	-17	-80.95
	9	장 성	63	16	25	47	5	77	35	42	56	21	37.50
광주 광산 2	10	신 동	32	11	13	28	5	46	22	24	41	5	12.20
	11	우산동	20	5	8	5	1	14	10	4	19	-5	-26.32
	12	운남동	100	4	22	49	4	75	26	49	134	-59	-44.03
	13	원 동	90	16	15	51	8	74	31	43	96	-22	-22.92
	14	월곡동	61	24	14	61	7	82	28	54	68	14	20.59
	15	평 동	33	3	16	13	1	30	11	19	10	20	200.00
	16	염 산	5	3		2		2	1	1	1	1	100.00
	17	영 광	32	12	8	16	4	28	16	12	23	5	21.74
	18	홍 농	28	22	3	8	2	13	8	5	18	-5	-27.78
광주 남부	19	노대동	30	15	16	19	2	37	11	26	41	-4	-9.76
	20	방림동	67	28	24	59	6	89	40	49	72	17	23.61
	21	봉선동	50	43	14	49	4	67	26	41	74	-7	-9.46
	22	봉선유안	29	0	6	29	5	40	22	18	50	-10	-20.00
	23	봉선2동	23	3	16	20	1	37	18	19	53	-16	-30.19
	24	월산동	21	6	6	15	3	24	12	12	19	5	26.32
	25	주월동	42	0	17	41	3	61	27	34	29	32	110.34
	26	진월동	105	73	13	32	6	51	17	34	34	17	50.00
	27	효덕동	24	14	14	26	4	44	21	23	37	7	18.92
광주 동부	28	계림동	58	12	13	36	6	55	22	33	34	21	61.76
	29	남 동	53	0	5	52	5	62	24	38	73	-11	-15.07
	30	산수동	55	24	18	53	10	81	38	43	44	37	84.09
	31	지산동	93	26	10	67	4	81	20	61	123	-42	-34.15
	32	학운동	107	31	21	49	11	81	35	46	78	3	3.85
	33	호남동	15	0	2	15	1	18	8	10	24	-6	-25.00
	34	능 주	24	5	10	5	2	17	8	9	1	16	1,600.00
	35	화 순	29	2	28	27	9	64	24	40	81	-17	-20.99
	광주 북부 1	36	문흥동	126	66	37	87	10	134	63	71	121	13
37		본촌동	72	18	10	44		54	22	32	17	37	217.65
38		서산동	28	3	3	25	7	35	12	23	22	13	59.09
39		양산동	44	4	18	40	7	65	25	40	51	14	27.45
40		오치동	136	43	15	67	5	87	26	61	104	-17	-16.35
41		곡 성	6	3	5	3	3	11	5	6	35	-24	-68.57
42		옥 과	18	10		8	3	11	6	5	1	10	1,000.00
43		담 양	23	0	2	23	1	26	12	14	26	0	-
44		대 치	23	0		21	1	22	8	14	17	5	29.41
45		창 평	8	0		8	1	9	4	5	13	-4	-30.77

지구	번호	본당명	예비신자		영세자								
			연중 총수	연말 현재	세례 구분				남녀 구분		전년도 총수	증감수	증감률
					유아	어른	대세자	계	남	녀			
광주 북부 2	46	임 동	59	16	17	43	10	70	34	36	80	-10	-12.50
	47	북 동	89	80	3	38	3	44	20	24	43	1	2.33
	48	동림동	29	9	21	20	6	47	25	22	33	14	42.42
	49	두암동	62	17	13	45	7	65	23	42	86	-21	-24.42
	50	삼각동	89	40	37	118	10	165	85	80	132	33	25.00
	51	용봉동	61	46	31	15	7	53	20	33	81	-28	-34.57
	52	운암동	95	49	23	46	10	79	33	46	100	-21	-21.00
	53	중흥동	34	0	18	34	5	57	24	33	33	24	72.73
광주 서부	54	광천동	49	20	15	29	4	48	20	28	44	4	9.09
	55	금호동	166	60	27	79	11	117	42	75	100	17	17.00
	56	금호2동	32	0	15	17	3	35	10	25	39	-4	-10.26
	57	농성동	19	2	10	17	5	32	15	17	34	-2	-5.88
	58	쌍촌동	36	0	26	36	13	75	26	49	80	-5	-6.25
	59	염주동	61	21	14	23	9	46	16	30	55	-9	-16.36
	60	치평동	189	39	55	90	5	150	51	99	84	66	78.57
	61	풍암동	122	30	18	84	4	106	50	56	134	-28	-20.90
	62	화정3동	10	8	3	2	4	9	5	4	16	-7	-43.75
	63	화정4동	42	6	5	42	5	52	26	26	8	8	100.00
나주 함평	64	금 압		4	3	16	6	25	12	13	16	9	56.25
	65	나 주	45	29	14	15		29	11	18	49	-20	-40.82
	66	남 평	13	5	3	8	2	13	7	6	14	-1	-7.14
	67	노 안	4	0		4		4	0	4	3	1	33.33
	68	다 시	14	0		12	4	16	4	12	9	7	77.78
	69	영산포	18	0	7	16	2	25	9	16	10	15	150.00
	70	학다리	0	0	2	2	2	6	3	3	2	4	200.00
	71	함 평	7	0	9	7	8	24	10	14	38	-14	-36.84
	72	함평하상	0	0		1	1	2	0	2	10	-8	-80.00
	73	함평호영	12	3	3	6		9	3	6	2	7	350
목포 무안	74	삼학도	15	0	3	9	2	14	8	6	15	-1	-6.67
	75	옥암동	99	32	26	67	7	100	44	56	105	-5	-4.76
	76	용당동	41	7	17	34	2	53	30	23	65	-12	-18.46
	77	하 당	94	22	18	54	5	77	29	48	70	7	10.00
	78	남 악	33	21	43	33	7	83	41	42	24	59	245.83
	79	망 운	9	3	1	6		7	4	3	24	-17	-70.83
	80	몽 탄	0	0	2	3		5	3	2	12	-7	-58.33
	81	무 안	31	9	7	22	3	32	14	18	24	8	33.33
	82	일 로	12	0	2	12	4	18	11	7	23	-5	-21.74
	83	청 계	0	0		5	1	6	2	4	13	-7	-53.85
	84	독 천	7	0	4	7	3	14	6	8	6	8	133.33
	85	삼 호	29	7	15	22		37	17	20	25	12	48.00
목포 신안	86	경 동	13	0	14	13	5	32	7	25	22	10	45.45
	87	대성동	100	28	13	45	7	65	27	38	56	9	16.07
	88	북교동	12	0	7	12		19	14	5	30	-11	-36.67
	89	산정동	4	0		4	1	5	1	4	13	-8	-61.54
	90	연 동	24	1	12	23	6	41	20	21	43	-2	-4.65

지구	번호	본당명	예비신자		영세자								
			연중 총수	연말 현재	세례 구분				남녀 구분		전년도 총수	증감수	증감률
					유아	어른	대세자	계	남	녀			
목포 신안	91	신안석문	2	1	1	1		2	2	0	7	-5	-71.43
	92	신안인덕	3	3		1		1	1	0	4	-3	-75.00
	93	신 의	3	3				0	0	0	8	-8	-100.00
	94	압해도	9	0	1	8		9	4	5	3	6	200.00
	95	자 은	0	0	1	4		5	3	2	1	4	400.00
	96	흑 산	0	0	0	4		4	3	1	3	1	33.33
서남부	97	강 진	34		4	30	10	44	15	29	37	7	18.92
	98	신 북	15	2	1	12		13	4	9	0	13	-
	99	영 암	15	4	8	11	4	23	13	10	39	-16	-41.03
	100	완 도	30	3	6	12	6	24	11	13	30	-6	-20.00
	101	우수영	0	0	3	6	1	10	6	4	20	-10	-50.00
	102	진 도	10	0	2	9	2	13	7	6	18	-5	-27.78
	103	진도진길	2	0			1	1	1	0	8	-7	-87.50
	104	해 남	83	42	1	32	8	41	22	19	36	5	13.89
순천	105	금 당	163	52	18	86	7	111	57	54	105	6	5.71
	106	매곡동	70	0	15	49	13	77	36	41	108	-31	-28.70
	107	상 사	0	0				0	0	0	4	-4	-100.00
	108	연향동	25	37	10	20	7	37	24	13	56	-19	-33.93
	109	저전동	41	4	19	37	13	69	32	37	61	8	13.11
	110	조곡동	41	23	14	18	5	37	18	19	50	-13	-26.00
	111	조례동	44	12	23	32	5	60	28	32	76	-16	-21.05
	112	광 양	42	17	12	22		34	15	19	35	-1	-2.86
	113	광영동	42	4	15	17	3	35	24	11	25	10	40.00
	114	중 동	38	0	19	33	4	56	22	34	55	1	1.82
	115	구 례	34	14	5	20	6	31	12	19	24	7	29.17
여수	116	동산동	23	5	9	18		27	12	15	81	-54	-66.67
	117	문수동	40	5	6	35		41	13	28	59	-18	-30.51
	118	미평동	30	13	11	17	3	31	16	15	31	0	-
	119	서교동	42	12	13	42	9	64	28	36	63	1	1.59
	120	선원동	24	24	16	50	4	70	31	39	39	31	79.49
	121	소호동	31	17	7	31		38	14	24	64	-26	-40.63
	122	신기동	39	28		37	5	42	16	26	29	13	44.83
	123	울 촌	12	8		4	1	5	0	5	13	-8	-61.54
중남부	124	고 흥	7	7			9	9	3	6	15	-6	-40.00
	125	녹 동	4	3	5		5	10	6	4	29	-19	-65.52
	126	대 덕	11	0	3	7	2	12	8	4	5	7	140.00
	127	도 화	5	4		1		1	0	1	2	-1	-50.00
	128	별 교	27	7	5	20	3	28	15	13	20	8	40.00
	129	보 성	9	0	8	9	7	24	8	16	35	-11	-31.43
	130	소록도	10	1	1	9		10	4	6	4	6	150.00
	131	장 흥	22	16	16	6	4	26	12	14	25	1	4.00
계			5,088	1,616	1,448	3,429	522	5,399	2,303	3,096	5,280	119	2.25

최근 10년간 영세자 현황

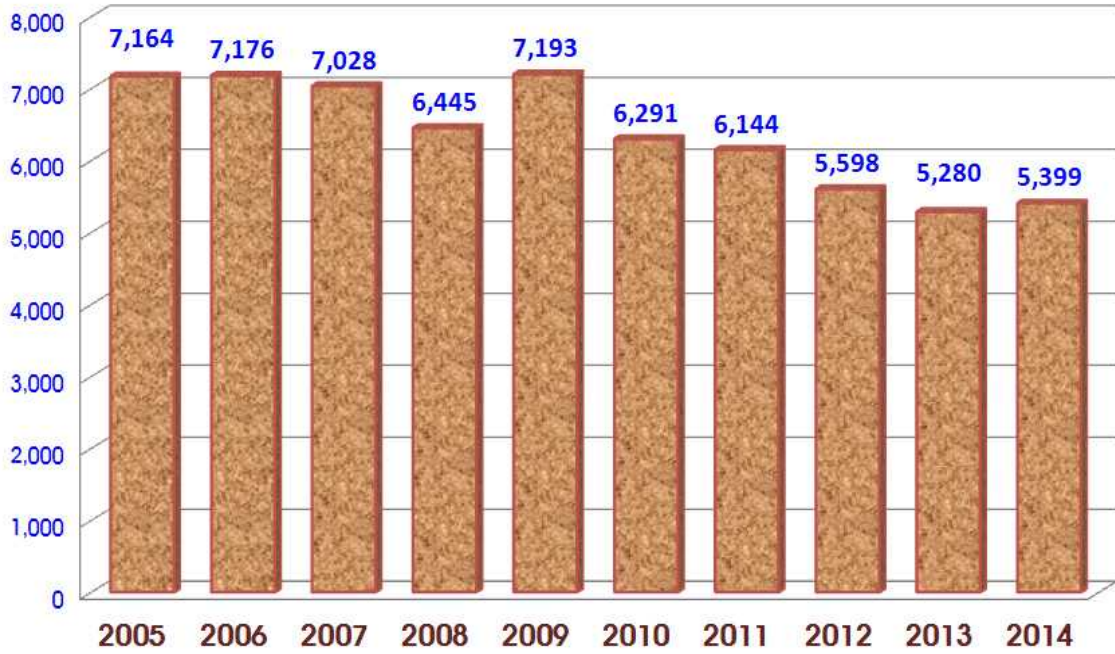

영세자 남·여 현황

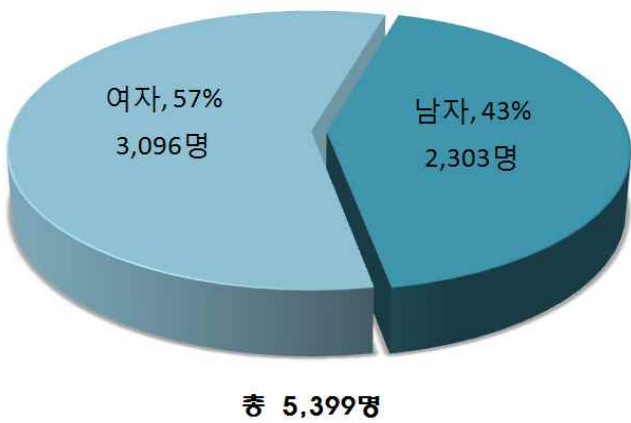

영세자 유아·어른 현황

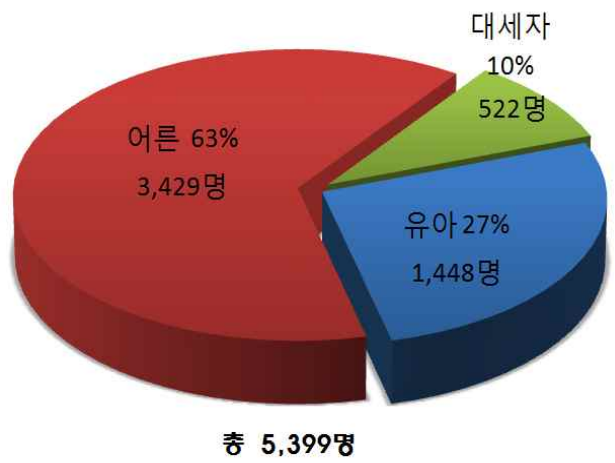

영세자 연령별 현황

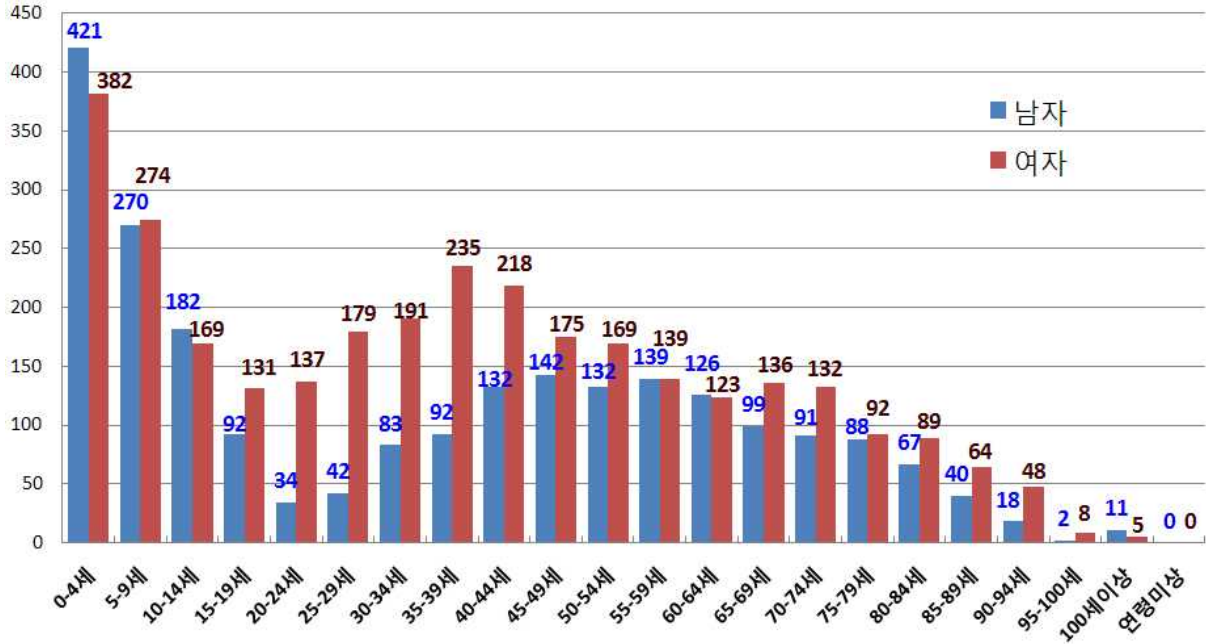

최근 10년간 냉담교우 · 행불자 현황

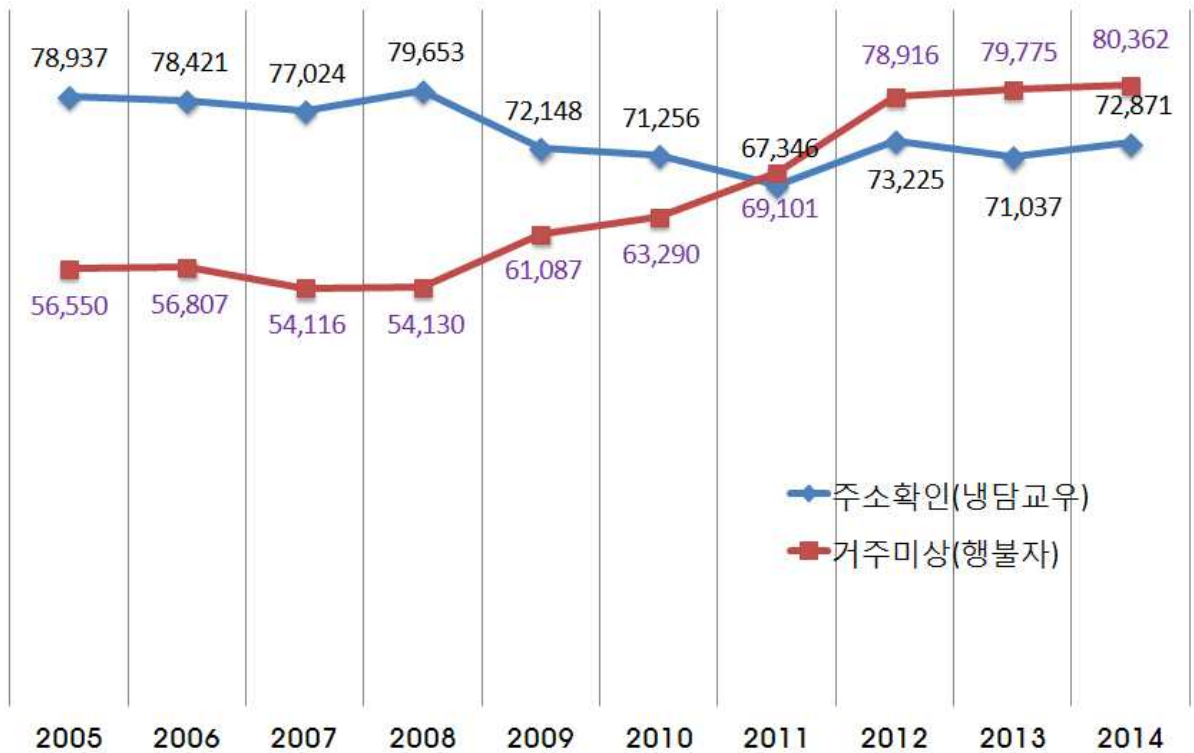

(1) 영세자 연령별 구분 (남자)

지구	번호	본당명	0-4세	5-9세	10-14세	15-19세	20-24세	25-29세	30-34세	35-39세	40-44세	45-49세	50-54세	55-59세	60-64세	65-69세	70-74세	75-79세	80-84세	85-89세	90-94세	95-99세	100세 이상	연령 미상	계	
광주광산1	1	비아동	4					1	1			3	2	1	3			2	1						18	
	2	신창동	8	6	3		1			2	1	1		1											23	
	3	쌍암동	7	6	6		1	2	3	1	3		2	2	2			1	1						37	
	4	임곡동	1																							1
	5	장덕동	19	8	6	2								2	2	3			2							44
	6	하남동	9	2		1				3	2	2		1		1	1									22
	7	사거리					1								1						2					4
	8	사 창		1					1																	2
	9	장 성	9	3					1		1	1	8	1	2	3	1	1	1	1	2					35
광주광산2	10	신 동	5	2				1	2	1	2	1	3			3	1	1							22	
	11	우산동				1							3				1						5		10	
	12	운남동	6	4	1	3				1	2		2	1		1	5								26	
	13	원 동	2	10	2	2			1	1	1		3		2		3	3	1						31	
	14	월곡동	4	5	1	2		1		2	4	1			1	2	3	1	1						28	
	15	평 동	5	1			1				1			1						1	1					11
	16	염 산			1																					1
	17	영 광	2							1	1	2		3	3		1	1	1		1					16
18	홍 농	1				1		1	1	1	1	1		1					1						8	
광주남부	19	노대동	4		3				1			1			1	1									11	
	20	방림동	9	9	7	2				3	2	1	2	1			1	2				1			40	
	21	봉선동	7	4		1		1	1	2	4	2		1		2		1							26	
	22	봉선유안	4	1	3		1		1		2		3	2	3	1	1								22	
	23	봉선2동	5	1	5	1					2	1		1	1					1					18	
	24	월산동	3	1			1			1			1	3	1			1							12	
	25	주월동	4	2	2			1	3	2	1	2	2	2	2	1	2	1							27	
	26	진월동	1	3	2				2		1	1	1	2	3					1					17	
27	효덕동	2	2	3		1		2		1	1	2	2	1	1	1	2							21		
광주동부	28	계림동	5	2				1				1		3	1	3		3	2	1					22	
	29	남 동	2	1			1	3	2	3	4	2		2		3	1								24	
	30	산수동	7	3	1	1	1	1	1		2	3	1	3	2	1	4	3	2	1	1				38	
	31	지산동	1	2	3	1		1	1		2	3		2		1	1			1			1		20	
	32	학운동	6	4				1		1		3	2	2	7	1	2	3	1	1	1				35	
	33	호남동	1	1							3	1	1					1							8	
	34	능 주	1	3								1	1	1		1									8	
	35	화 순	4	4						1	2	1	1			2	1	3	2	1		2			24	
광주북부1	36	문흥동	8	9	6	1		6	4	4	4	3	3	3	3	2	3	2		2					63	
	37	본촌동		2	1			2	4		2		4		1	1	2		2	1					22	
	38	서산동			1	1			1			2		2	1	1		1	2						12	
	39	양산동	6	2		1			2	2	4		1	1	2				1	1	2				25	
	40	오치동	3	6	1	5			1			3	1	2		1	2	1							26	
	41	곡 성	2		2															1						5
	42	옥 과			1								1	1		1			1	1					6	
	43	담 양	1		1						3		1	2	1	2				1						12
	44	대 치						1				1		1	3				2							8
	45	창 평									1	1				1	1									4

지구	번호	본당명	0-4세	5-9세	10-14세	15-19세	20-24세	25-29세	30-34세	35-39세	40-44세	45-49세	50-54세	55-59세	60-64세	65-69세	70-74세	75-79세	80-84세	85-89세	90-94세	95-99세	100세 이상	연령 미상	계
광주북부2	46	임 동	7	3	4	1			1	1	3	2	1	3	2	3	1	1	1						34
	47	북 동	2		2						1	2	1	2	2		6	2							20
	48	동림동	7	4	1		1			1	2	2	1	1		4		1							25
	49	두암동	3	2	1	1			2	2	1	1		4	1	2	1	2							23
	50	삼각동	3	11	17	35				1		1	3	3	2	1	6	1		1					85
	51	용봉동	7	4	1					1	1			3					2			1			20
	52	운암동	5	6	3		2		2	1			3	3	3	2	1		2						33
	53	중흥동	6	4	1		1	2		1	1			2			1		1	2	2				24
광주서부	54	광천동	6		2			2			2		1	2	3		2								20
	55	금호동	8	2	4	1		1	2	2	2	7	2	2			1	2	4		2				42
	56	금호2동	2	2	2		1			1										1	1				10
	57	농성동	7	1					1						1	2	1	1		1					15
	58	쌍촌동	5	3	1	1		1	1	2	1	1		3	1	1	1	1	1		1	1			26
	59	염주동	1		1					2	2		1	2	2	1	2		1		1				16
	60	치평동	11	9	6		1		4	2	2	3	2	2	3	3	1	1			1				51
	61	풍암동	4	8	7	2			1	4	7	7	3	1	1	3	1		1						50
	62	화정3동	1							1									1		1	1			5
63	화정4동	1	2	2	2	1			1	1			7	1	2	2		1	3					26	
나주함평	64	금 암	2	2	2										2	1			1	1			1		12
	65	나 주	5	1	1					1					1			1		1					11
	66	남 평	2								1		1	1	1			1			1				7
	67	노 안																							0
	68	다 시									1					1	1		1						4
	69	영산포			1						1				1	5			1						9
	70	학다리	2																1						3
	71	함 평	3	2						1					1					3					10
	72	함평하상																							0
	73	함평호영	1		1									1											3
목포무안	74	삼학도	2				1						1			1		2	1						8
	75	옥암동	11	5	4		3	2			1	4	3	4	1		1	1	1	2			1		44
	76	용당동	8	5	2	3			2	2	2	1	3	1	1										30
	77	하 당	5	4	1			2		5	2	4	3			1	1		1						29
	78	남 악	16	4	4	1		1	2		2	4	1		2	1		2		1					41
	79	망 운	1								1						1		1						4
	80	몽 탄	2		1																				3
	81	무 안	1	3			2						1	1	3	1					1	1			14
	82	일 로		1									1	1	2	2		1	1	2					11
	83	청 계								1							1								2
	84	독 천	2	2						1									1						6
	85	삼 호	5	4	1	1			1		1		2	2											17
목포신안	86	경 동	3	1													1	2							7
	87	대성동	2	4	1	2	1	1			4	1	3	4	1	1	1	1							27
	88	북교동	4	2	1	3				1		1			1	1									14
	89	산정동											1												1
	90	연 동	5	1		1			1	1	1	1	2	2	2		1		2						20

지구	번호	본당명	0-4세	5-9세	10-14세	15-19세	20-24세	25-29세	30-34세	35-39세	40-44세	45-49세	50-54세	55-59세	60-64세	65-69세	70-74세	75-79세	80-84세	85-89세	90-94세	95-99세	100세 이상	연령 미상	계		
목포신안	91	신안석문	1															1							2		
	92	신안인덕									1															1	
	93	신 의																								0	
	94	압해도	1	1													2									4	
	95	자 은									1	1					1									3	
	96	혹 산														1	2									3	
서남부	97	강 진	2		3								1	1	1	1	2	1	1	2						15	
	98	신 북			1								1		1			1								4	
	99	영 암	2		4					1	1			1		1		1	1		1					13	
	100	완 도	4		1				1			1	1		1	1					1					11	
	101	우수영		1	1						1		1		2											6	
	102	진 도		2		1			1		1					1					1					7	
	103	진도진길															1									1	
	104	해 남			1						3	1	2	6	3	2		2	1	1						22	
순천	105	금 당	9	5	6	1	1		5	5	6	10	4	1	1	1				1	1					57	
	106	매곡동	4		1	1	4		2	2	2	5	3	1	1	3	1	2	3				1			36	
	107	상 사																								0	
	108	연향동	6	4	5					1		2	1				2		1	2						24	
	109	저전동	9	5	1			1		3			3		4	2	2	1	1							32	
	110	조곡동	2	1	2			1		3	1	1	1	1	1	1	1	2								18	
	111	조례동	6	7	1				1	2		4	1	1	1	1	1	1	1	1						28	
	112	광 양		5	4					1		2	1		2												15
	113	광영동	6	3	1				1	2	2	1	2		4					1	1					24	
	114	중 동	5	6	4	3					2		1		1											22	
	115	구 레	1	2						1	1	1		2		1	2			1						12	
여수	116	동산동	4		1				1				1		2		2	1								12	
	117	문수동	1	1		2	1				2	1	2	1		2										13	
	118	미평동	2	2	1		1	1		1	2	1		2	2				1							16	
	119	서교동	4	3				1	2	1	1	1	2	1	5	1	3	1					2			28	
	120	선원동	3	3	1	1	2		2	4	2	3	4	3	2	1										31	
	121	소호동	2	2					1		1		4	3	1											14	
	122	신기동				1			1	1	1	3	2	1	1	2		2	1							16	
	123	울 촌																								0	
중남부	124	고 흥																1		1	1					3	
	125	녹 동	3															1	1		1					6	
	126	대 덕			3								1	2	1					1						8	
	127	도 화																								0	
	128	별 교	4		3	3			1				1	2			1									15	
	129	보 성		2								3				1			1	1						8	
	130	소록도					1			1						1			1							4	
	131	장 흥	4	3				1					1	1				2								12	
계			421	270	182	92	34	42	83	92	132	142	132	139	126	99	91	88	67	40	18	2	11	0	2,303		

(2) 영세자 연령별 구분 (여자)

지구	번호	본당명	0-4세	5-9세	10-14세	15-19세	20-24세	25-29세	30-34세	35-39세	40-44세	45-49세	50-54세	55-59세	60-64세	65-69세	70-74세	75-79세	80-84세	85-89세	90-94세	95-99세	100세 이상	연령 미상	계	
광주광산1	1	비아동	5			2	1		2	1	2	2	3	3	3	1	6	1							34	
	2	신창동	6	2	7	3	1	4	4	3	11	3			1	1	1									47
	3	쌍암동	10	6	3	1	2	5	5	7	12	3	2	1	2	1	2	1	2	1	1	1				68
	4	임곡동	1																							1
	5	장덕동	11	11	4	1	1	3	5	7	3	4	3	3	1	1	1									59
	6	하남동	5	7	2	3	1	3	8	5	3	1	3	1							1	1	1			45
	7	사거리											1				1									2
	8	사 창		1							1															2
	9	장 성	10	3		2			1	1	9	5	3	1	2	1				2	1	1				42
광주광산2	10	신 동	5	1		1		1	2		1	4	2	4				1	2							24
	11	우산동	2	1								1														4
	12	운남동	4	5	7	2	2	3	2	3	5	1	4		4	3	1	3								49
	13	원 동	4	10	2	1	1	2	3		3		1	1	3	3	5		1	1	1		1			43
	14	월곡동	3	1		3	7	4	3	3	4	3	5	3	1	4	7	1		1	1					54
	15	평 동	7	3					1	1	1				1	1	1	3								19
	16	염 산			1																					1
	17	영 광	1	4	1					1						1	1	2		1						12
18	홍 농		2											1	1		1								5	
광주남부	19	노대동	6	4	1	1		1	3	1	1	1	1	1	1	2	1	1								26
	20	방림동	5	10	8		1	3	4	2	5		1		3	2	2	1		1	1					49
	21	봉선동	1	2		1	4	6	6	5	1	5	2	2	3	1				1	1					41
	22	봉선유안	1		1		2	2		2		3	1	1	1			2				2				18
	23	봉선2동	3	1	2				1	3	4	2							1	1	1					19
	24	월산동	1	2	2										1	1	2	1	2							12
	25	주월동	6	1	2		2	2	4	1	1	3	5	1	4			1	1							34
	26	진월동	2	3	2		1	3			3	2	2	6	2			2	1	3	2					34
27	효덕동	2	3	2		2	2		1	2	3	2					1		1	1			1		23	
광주동부	28	계림동	3	3		1	2	3		1	3	2	1	2	5	1	5		1							33
	29	남 동	2			2	7	14	3	4	1	1			1	2			1							38
	30	산수동	4	3	1	2	4	2	3	2	5	1	2	4	2	3	2	3								43
	31	지산동	2	1	9	38	3	2	1	1	1	1				1	1									61
	32	학운동	7	4				2	2	7		4	4	3	4	2	4	1	1					1		46
	33	호남동					2		1	1				2	1	2	1									10
	34	능 주	2	2	1			1			1								1			1				9
	35	화 순	7	11	2				4	3	5	2	2	1		1	1		1							40
광주북부1	36	문흥동	5	7	3		4	6	5	7	5	3	7	5	2	5	3	1	1		2					71
	37	본촌동	2	5	1		2		1	3	1	1	2	2	1		1	2	2	5	1					32
	38	서산동	3		2	1	1	1	2	2			3	2	2	1		1	2							23
	39	양산동	7	2	2			4	5	3	5	2	2			4	2		1		1					40
	40	오치동	4	4	3	4	4	3	3	6	8	8	3	1	3	3	1		1	1		1				61
	41	곡 성			1	1						1			1	1					1					6
	42	옥 과											1		1		1	2								5
	43	담 양	1							1		1	2	1	1	1		4	2							14
	44	대 치									1		5	1			2	1	1							14
45	창 평											1					2		1	1					5	

지구	번호	본당명	0-4세	5-9세	10-14세	15-19세	20-24세	25-29세	30-34세	35-39세	40-44세	45-49세	50-54세	55-59세	60-64세	65-69세	70-74세	75-79세	80-84세	85-89세	90-94세	95-99세	100세 이상	연령 미상	계		
광주북부2	46	임 동	6	2	1		1	1	3	7	1	1			1	4	3		3		1	1			36		
	47	북 동	1		1	1	1	1	1				1	2	3	6	3	1		2					24		
	48	동림동	8	1			1		1	4	2			1	1	2			1							22	
	49	두암동	4	4		2	2	6	2	1	5	2		3		4	5		1		1					42	
	50	삼각동	5	12	7	6	1	2	2	8	8	11	3	3	2	1		2	3	3	1					80	
	51	용봉동	11	7	1				2	3		3	1	2					2	1						33	
	52	운암동	10			1	3	5	5	5	2	3		3	2	1	1	2		1	1	1				46	
	53	중흥동	6	5	1	2		2	2	3	2				1		2	3	2			1		1		33	
광주서부	54	광천동	7	1	2		2	2	2		2			4	1	1	2		1	1						28	
	55	금호동	8	5	4	4	3	10	4	7	9	5	7		5	1	2	1								75	
	56	금호2동	2	3	4	1	2	1		3	5	2			1				1							25	
	57	농성동	2				2	2	1	1	1	1			2	3	1				1						17
	58	쌍촌동	9	7	1		3	2	5	1		1	6	2	1	1	2	1	3	2	1	1				49	
	59	염주동	8	3	1			1		1	1	1	1	4	2	1	1	1	2	1	1					30	
	60	치평동	15	10	10	4	4	8	13	12	8	4	5	2			1	2					1			99	
	61	풍암동	5	3	4	2	3	1	1	9	8	4	4		2	5	2		1	1	1					56	
	62	화정3동		2									1								1						4
	63	화정4동	2	1	1	1	2	1	2	2	2	2	4	1	2		4	1									26
나주함평	64	금 암							1					3		1			5	1	2					13	
	65	나 주	5	2					3	3		1		1	1	1		1								18	
	66	남 평	1					2		1			1				1									6	
	67	노 안											2	1	1											4	
	68	다 시					1		1			1				3	4	1	1							12	
	69	영산포	4	1	1		2					1			1	2	1	1	1	1	1					16	
	70	학다리													1	1				1						3	
	71	함 평	4		1	3			1									1		3		1				14	
	72	함평하상															1					1				2	
	73	함평호영	1	2					1							1		1								6	
목포무안	74	삼학도	1		1	1		1						1			1									6	
	75	옥암동	9	2	3	2	14	1	2	2	6	1	3	3	2	1	2	2			1					56	
	76	용당동	1	4	1	2		1		4	1		2	2	1		2	1	1							23	
	77	하 당	3	2	4	2	3	3	5	2	2	4	3	4	1	4	2	1		1	2					48	
	78	남 악	15	5	1	2		2	1	6	1	3	1	2	1					1	1					42	
	79	망 운					1				1			1												3	
	80	몽 탄		1		1																				2	
	81	무 안	3					2	1	1			4	3		1	2			1						18	
	82	일 로			1			1					1		1		2	1								7	
	83	청 계											1				2		1							4	
목포신안	84	독 천	1	1		2		1					1						2							8	
	85	삼 호	1	5	2	1	1		2	2		2	2		1					1						20	
	86	경 동	5	5	3		1	3	1				1		1		3	2								25	
	87	대성동	3	2	4		3	2	3	4	1	1	5	3	1		2	1	3							38	
	88	북교동	1	1												2		1								5	
	89	산정동							1				1				1			1						4	
	90	연 동	3	1	2	1		4							2	1	1	2	1	2		1				21	

지구	번호	본당명	0-4세	5-9세	10-14세	15-19세	20-24세	25-29세	30-34세	35-39세	40-44세	45-49세	50-54세	55-59세	60-64세	65-69세	70-74세	75-79세	80-84세	85-89세	90-94세	95-99세	100세 이상	연령 미상	계	
목포신안	91	신안석문																							0	
	92	신안인덕																								0
	93	신 의																								0
	94	압해도							1		1						2	1								5
	95	자 은	1									1														2
	96	흑 산																1								1
서남부	97	강 진	2	1	1	3			1	5	1	1	3	1		1	2		4	3					29	
	98	신 북				2								2	1		2	2								9
	99	영 암			2				1	1			1		1	1	1	2								10
	100	완 도	2		1	1	1		1	1	1		1		1				1	1	1					13
	101	우수영		1		1	1			1																4
	102	진 도			1			1		1	1									1	1					6
	103	진도진길																								0
	104	해 남		1					2	2		2	3		1		1		3	2	2					19
순천	105	금 당	5	5	6	1	2	2	6	3	9	4	3	1		1	2	1	2		1					54
	106	매곡동	4	4	2		8	3	1	3	1	2	1	2	3		3		2	1	1					41
	107	상 사																								0
	108	연향동	3	2	1				1			1	1	1	1				1			1				13
	109	저전동	1	3	1	2	3	2	2	2		3	1	2	3	2		4	1	1	4					37
	110	조곡동	7	2	1		1		1		2		1	2	1		1									19
	111	조례동	2	4	6	2		1	1	2	5		1	1			3	2	1	1						32
	112	광 양	2	1	3						2	5	2	1			2				1					19
	113	광영동	2	3							3	1	1		1											11
	114	중 동	5	1	1	3	1	2	5	6	1	3	2		2		1	1								34
	115	구 레		2						1	3		3	2	1		1	2	1	1	2					19
여수	116	동산동	3	3						4	1			2		1		1								15
	117	문수동	3	1	1	2		3	1	1	3	4	3	2	4											28
	118	미평동	3	3				1		1		4	2			1										15
	119	서교동	4		1	1		1		3		2	4	5	3	5		3	3			1				36
	120	선원동	2	3	4		5	4	5	1	5	3	3		1	2						1				39
	121	소호동	1	2		1		2	4	4	3	2	2	1		2										24
	122	신기동					1	1	2	2	2	4	3	2	2	2	4				1					26
	123	울 촌												1	2					1	1					5
중남부	124	고 흥																2	2	1	1					6
	125	녹 동	2																1	1						4
	126	대 덕								2				1							1					4
	127	도 화												1												1
	128	별 교	1		1	1				1			3		1		3	1				1				13
	129	보 성	4	1	1		1	1	1			1				2		2	1			1				16
	130	소록도	1				1		2						1			1								6
	131	장 흥	2	6	1			1									1		1	1			1			14
계			382	274	169	131	137	179	191	235	218	175	169	139	123	136	132	92	89	64	48	8	5	0	3,096	

2. 혼 인

지구	번호	본 당명	성사혼	관면혼	계	관면혼율 (%)	단순 유효화혼	근본 유효화혼	바오로 특전혼	혼중혼	혼인무효 판결
광주 광산 1	1	비아동	0	4	4	100.00					
	2	신창동	5	14	19	73.68	9				
	3	쌍암동	4	11	15	73.33	9		1		
	4	임곡동	1	3	4	75.00					
	5	장덕동	2	5	7	71.43	5	1			
	6	하남동	1	11	12	91.67	7		1		
	7	사거리	1	3	4	75.00	1				
	8	사 창	0	1	1	100.00					
	9	장 성	1	7	8	87.50					
광주 광산 2	10	신 동	5	3	8	37.50	2				
	11	우산동	0	1	1	100.00	1				
	12	운남동	3	7	10	70.00	3				
	13	원 동	2	5	7	71.43	3	1			
	14	월곡동	0	6	6	100.00	2				
	15	평 동	1	1	2	50.00	1		1		
	16	염 산	0	0	0	-			1		
	17	영 광	1	6	7	85.71	6				
	18	홍 농	0	2	2	100.00					
광주 남부	19	노대동	4	7	11	63.64	1		1		
	20	방림동	2	11	13	84.62	9				
	21	봉선동	10	12	22	54.55		1			
	22	봉선유안	1	3	4	75.00	3				
	23	봉선2동	0	3	3	100.00	3				
	24	월산동	0	5	5	100.00	5				
	25	주월동	2	5	7	71.43					
	26	진월동	2	3	5	60.00					
	27	효덕동	4	14	18	77.78	6			10	
광주 동부	28	계림동	3	5	8	62.50	3				
	29	남 동	3	3	6	50.00	3				
	30	산수동	4	9	13	69.23	5				
	31	지산동	1	8	9	88.89	8				
	32	학운동	2	8	10	80.00	5		3		
	33	호남동	0	1	1	100.00					
	34	능 주	2	1	3	33.33	1				
	35	화 순	2	12	14	85.71	13		1		
	광주 북부 1	36	문흥동	4	19	23	82.61	7		2	
37		본촌동	1	3	4	75.00					
38		서산동	1	0	1	0.00					
39		양산동	1	10	11	90.91	2		1		
40		오치동	4	17	21	80.95	10				
41		곡 성	0	1	1	100.00	1				
42		옥 과	0	0	0	-					
43		담 양	1	4	5	80.00	4				
44		대 치	0	3	3	100.00					
45		창 평	0	0	0	-					

지구	번호	본당명	성사혼	관면혼	계	관면혼율 (%)	단순 유효화혼	근본 유효화혼	바로로 특전혼	혼중혼	혼인무효 판결
광주 북부 2	46	임 동	11	19	30	63.33					
	47	북 동	6	5	11	45.45					
	48	동림동	4	4	8	50.00	1				
	49	두암동	2	7	9	77.78	4				
	50	삼각동	5	6	11	54.55			1		
	51	용봉동	3	11	14	78.57	6				
	52	운암동	4	20	24	83.33	7				
	53	중흥동	4	4	8	50.00					
광주 서부	54	광천동	2	8	10	80.00	2		1		
	55	금호동	8	21	29	72.41	4	1	1		
	56	금호2동	1	9	10	90.00					
	57	농성동	5	5	10	50.00					
	58	쌍촌동	6	17	23	73.91	3				
	59	염주동	14	11	25	44.00	4		3		
	60	치평동	11	9	20	45.00	9				
	61	풍암동	2	9	11	81.82	5				
	62	화정3동	2	4	6	66.67					
	63	화정4동	1	9	10	90.00	9	1			
나주 합평	64	금 암	0	0	0	-					
	65	나 주	2	4	6	66.67	1				
	66	남 평	1	5	6	83.33	6				
	67	노 안	0	0	0	-					
	68	다 시	1	0	1	0.00					
	69	영산포	0	4	4	100.00			1		
	70	학다리	0	0	0	-					
	71	합 평	1	5	6	83.33	1				
	72	합평하상	0	1	1	100.00					
	73	합평호영	0	0	0	-					
목포 무안	74	삼학도	1	7	8	87.50	1				
	75	옥암동	3	16	19	84.21	19				
	76	용당동	4	3	7	42.86	1				
	77	하 당	5	6	11	54.55			1		
	78	남 악	3	4	7	57.14	4				
	79	망 운	0	5	5	100.00	4				
	80	몽 탄	1	1	2	50.00					
	81	무 안	0	5	5	100.00	2				
	82	일 로	1	2	3	66.67	2				
	83	청 계	2	5	7	71.43	1				
	84	독 천	0	0	0	-					
	85	삼 호	0	2	2	100.00	1				
	목포 신안	86	경 동	2	7	9	77.78	1			
87		대성동	1	4	5	80.00	1				
88		북교동	2	3	5	60.00	1		1		
89		산정동	1	0	1	0.00					
90		연 동	3	8	11	72.73			1		

지구	번호	본당명	성사혼	관면혼	계	관면혼율 (%)	단순 유효화혼	근본 유효화혼	바로로 특전혼	혼중혼	혼인무효 판결
목포 신안	91	신안석문	0	5	5	100.00	4		1		
	92	신안인덕	0	0	0	-					
	93	신 의	0	0	0	-					
	94	압해도	1	0	1	0.00					
	95	자 은	0	0	0	-					
	96	흑 산	0	0	0	-					
서남부	97	강 진	0	3	3	100.00					
	98	신 북	1	0	1	0.00			1		
	99	영 암	2	4	6	66.67					
	100	완 도	0	0	0	-					
	101	우수영	2	3	5	60.00	2				
	102	진 도	1	2	3	66.67	2				
	103	진도진길	0	0	0	-					
	104	해 남	0	5	5	100.00					
순천	105	금 당	2	11	13	84.62	11				
	106	매곡동	4	12	16	75.00	3				
	107	상 사	0	2	2	100.00			2		
	108	연향동	4	6	10	60.00					
	109	저전동	3	6	9	66.67	8		1		
	110	조곡동	2	7	9	77.78	6				
	111	조례동	1	10	11	90.91	10				
	112	광 양	3	5	8	62.50	5		2		
	113	광영동	2	11	13	84.62	7				
	114	중 동	1	6	7	85.71	7				
	115	구 례	0	4	4	100.00	4				
여수	116	동산동	0	4	4	100.00	2				
	117	문수동	4	8	12	66.67	3				
	118	미평동	0	2	2	100.00	2				
	119	서교동	3	6	9	66.67	4		1		
	120	선원동	6	2	8	25.00	2		3		
	121	소호동	2	1	3	33.33	1				
	122	신기동	1	4	5	80.00	2				
	123	율 촌	1	2	3	66.67	1				
중남부	124	고 흥	0	1	1	100.00	1				
	125	녹 동	1	3	4	75.00	3				
	126	대 덕	1	0	1	0.00					
	127	도 화	0	0	0	-					
	128	별 교	1	2	3	66.67	1				
	129	보 성	0	0	0	-					
	130	소록도	3	3	6	50.00	1				
	131	장 흥	0	2	2	100.00	2				
계			258	674	932	72.32	332	5	33	10	-

3. 기타 / 견진·병자성사·첫영성체·고해성사 등

지구	번호	본당명	견진자	병자성사	첫영성체	영성체	고해성사	판공성사		냉담교우		주일미사 참석자
								부활	성탄	주소확인	거주미상	
광주 광산 1	1	비아동	57	6	8	41,329	1,570	614	574	315	771	504
	2	신창동		15	27	50,500	1,790	482	489	330	70	690
	3	쌍암동		8	32	79,800	2,898	837	617	1,216	531	1,050
	4	임곡동		1		9,880	450	45	50	318	119	100
	5	장덕동	68	4	32	17,523	328	348	316	287	1	578
	6	하남동		3	13	26,000	624	124	171	152	102	400
	7	사거리		5		9,600	867	121	119	238	135	143
	8	사 창		5		6,888	243	42	48	143	166	90
	9	장 성	66	9	18	5,800	1,577	458	539	379	140	540
광주 광산 2	10	신 동		8	3	52,000	2,183	511	532	616	903	570
	11	우산동		2		18,454	983	226	213	401	236	302
	12	운남동	198	4	29	43,423	3,132	610	781	418	1,240	858
	13	원 동	71	22	12	60,000	1,929	505	458	1,025	603	720
	14	월곡동		21	9	65,190	1,857	372	451	464	1,676	900
	15	평 동		1	2	12,960	430	97	128	183	78	156
	16	엽 산		90	2	57,678	377	90	79	148	133	80
	17	영 광		3	9	15,500	552	174	178	368	171	286
	18	홍 농		2		15,130	358	108	113	189	298	115
광주 남부	19	노대동		8	12	25,000	1,485	450	434	330	144	495
	20	방림동		7	5	75,860	1,889	690	635	653	2,062	850
	21	봉선동		6	12	68,040	1,837	351	245	875	1,341	900
	22	봉선유안		3	4	42,437	711	293	259	806	1,007	470
	23	봉선2동			27	30,912	1,748	322	290	347	187	386
	24	월산동		11	9	36,370	1,095	239	243	1,009	9	456
	25	주월동		4	17	25,480	208	464	437	827	1,057	490
	26	진월동	52	3	14	76,683	1,728	538	627	1,183	1,439	864
	27	효덕동		4	11	43,000	1,401	437	484	341	163	533
광주 동부	28	계림동	50	10	5	52,000	2,110	413	438	1,144	1,266	650
	29	남 동	50	36	5	23,280	1,240	275	352	616	2,362	485
	30	산수동	86	12	8	84,000	1,699	615	574	756	1,011	903
	31	지산동		12	9	37,000	2,400	474	203	1,523	986	506
	32	학운동	61	131	8	95,000	5,200	802	890	1,942	1,001	999
	33	호남동		5	1	33,000	1,020	79	82	47	1,258	350
	34	능 주		1	4	11,800	300	60	104	146	2	120
	35	화 순		16	13	57,000	1,672	448	444	885	872	692
	광주 북부 1	36	문흥동	10	22	27	102,440	3,000	0	1,000	2,154	2,311
37		본촌동		1	10	30,599	986	289	369	691	443	358
38		서산동		7		34,400	2,000	459	24	553	847	450
39		양산동		7	12	37,960	1,101	418	423	1,020	491	730
40		오치동	88	12	15	82,940	3,147	672	655	1,867	1,154	1,071
41		곡 성	57	8	6	17,920	735	244	231	463	196	230
42		옥 과		1	3	8,200	185	61	91	41	144	110
43		담 양	36	2	6	22,100	840	200	240	455	601	320
44		대 치		1	21	16,020	384	140	124	166	86	170
45		창 평		4		9,200	490	232	214	64	143	150

지구	번호	본당명	건진자	병자성사	첫영성체	영성체	고해성사	판공성사		냉담교우		주일미사 참석자
								부활	성탄	주소확인	거주미상	
광주 북부 2	46	임 동	67	15	3	61,000	2,540	519	644	755	1,822	750
	47	북 동	62	11	7	38,512	1,400	373	334	292	1,422	550
	48	동림동		12	10	62,580	2,200	621	615	363	316	750
	49	두암동		8	10	77,750	2,650	396	401	618	1,118	850
	50	삼각동		9	21	64,500	1,734	599	628	2083	469	891
	51	용봉동	93	9	18	63,000	3,181	784	720	1,225	1,045	860
	52	운암동		13	22	106,000	1,762	863	1,196	1,979	2,768	1,421
	53	중흥동	55	11	11	57,500	2,272	644	569	635	1,547	650
광주 서부	54	광천동	116	8	16	54,000	2,794	600	694	225	779	680
	55	금호동		22	48	78,000	4,355	576	640	710	468	1,014
	56	금호2동		8	38	33,120	2,531	492	550	1,101	255	498
	57	농성동	66	21	6	58,174	1,576	404	297	1,367	1,963	649
	58	쌍촌동		10	16	90,000	4,611	577	272	1,310	1,423	1,010
	59	엽주동		20	9	109,000	2,299	768	819	881	1,524	1,012
	60	치평동		4	37	51,360	2,080	613	653	390	1,215	890
	61	풍암동		8	36	80,700	3,594	606	665	1,230	423	1,200
	62	화정3동		5	2	26,438	250		5	372	543	330
	63	화정4동		3	8	32,000	1,023	281	271	617	840	514
나주 합평	64	금 암		5	4	8,000	800	182	170	180		250
	65	나 주	60	14	7	55,000	985	515	470	698	375	700
	66	남 평	20	5		12,514	610	174	167	86	26	168
	67	노 안	8	3	2	3,010	540	155	160	620	622	100
	68	다 시	15	1	1	9,648	730	110	223	274	109	120
	69	영산포	15	6	4	20,940	680	208	238	509	173	280
	70	학다리		4		6,350	437	151	139	163	300	135
	71	합 평		8	8	34,500	1,950	384	315	240	429	440
	72	합평하상	19	7		8,880	570	109	116	185	136	150
	73	합평호영	21	1		38,600	531	93	105	8	134	120
목포 무안	74	삼학도	11	6		37,500	1,206	359	300	293	540	498
	75	옥암동	98	9	26	88,000	2,300	634	618	873	778	1,220
	76	용당동	52	10	11	80,000	8,000	750	760	707	2,115	886
	77	하 당	6	12	15	75,000	1,400	617	665	484	1,703	830
	78	남 악	78	5	21	29,789	1,172	158	148	179	21	406
	79	망 운	57	3	2	8,160	384	135	167	186	151	155
	80	몽 탄	20	3	4	5,740	288	102	109	157	19	103
	81	무 안		9		28,500	2,200	288	316	401	888	343
	82	일 로		20	5	32,150	1,452	435	507	872	390	357
	83	청 계	7	6		23,246	820	190	185	333	211	250
	84	독 천		3	2	4,800	384	132	123	76	333	83
	85	삼 호			2	9,317	185	47	73	220	156	107
	목포 신안	86	경 동	4	11	2	38,000	615	240	160	458	643
87		대성동	24	21	21	88,200	2,373	583	890	821	729	1,200
88		북교동		7	5	34,000	1.13	387	307	626	1,048	440
89		산정동	2	4	1	20,700	546	208	204	397	236	276
90		연 동	50	27	6	39,600	1,800	444	438	1,467	370	580

지구	번호	본당명	건진자	병자성사	첫영성체	영성체	고해성사	판공성사		빙담교우		주일미사 참석자
								부활	성탄	주소확인	거주미상	
목포 신안	91	신안석문		3		12,080	1,110	185	192	242	173	211
	92	신안인덕		1		5,460	38	36	91	23	38	105
	93	신 의		2		3,000	200	44	50	114	56	60
	94	압해도		4		8,472	523	134	127	108	87	152
	95	자 은		10		6,240	345	100	110	133	136	110
	96	흑 산		80		4,281	480	61	75	298	473	82
서 남 부	97	강 진			4	29,000	771	177	244	148	1,362	370
	98	신 북		6	3	7,592	480	85	80	57	45	110
	99	영 압	73	6	9	26,500	1,500	182	235	153	380	300
	100	완 도		6		1,785	1,982	278	351	598	375	270
	101	우수영	26	6	5	13,870	284	164	129	215	82	213
	102	진 도		2	7	33,172	784	139	159	338	1,066	239
	103	진도진길		4		9,120	2,252	125	116	352	225	145
	104	해 남		1	25	31,750	850	285	352	229	909	400
순천	105	금 당	170	5	28	6,134	3,651	506	545	684	900	728
	106	매곡동		11	12	50,000	3,000	699	652	745	1,354	771
	107	상 사		6		7,283	29	55	63	52	70	73
	108	연향동		4	9	7,300	4,000	569	400	640	686	700
	109	저전동		10	47	110,500	2,138	566	556	943	774	750
	110	조곡동		8	8	49,000	950	369	363	1,079	926	530
	111	조례동	102	5	19	42,110	1,120	511	525	562	234	557
	112	광 양		5	9	37,010	2,146	503	572	1,096	416	490
	113	광영동		5	9	45,130	1,171	485	411	788	1,021	491
	114	중 동	121	4	17	33,244	762	384	447	677	407	480
	115	구 례	16	1	4	21,945	768	185	222	241	509	294
여수	116	동산동		9	15	38,000	1,932	466	446	709	671	380
	117	문수동	96	5	2	65,000	2,600	448	515	591	195	766
	118	미평동		2	9	20,680	1,248	234	234	296	236	250
	119	서교동		13	8	42,240	2,439	723	756	357	153	630
	120	선원동		11	16	4,431	1,946	404	447	889	1,660	633
	121	소호동		1	7	33,550	1,933	434	404	292	281	406
	122	신기동		5		57,000	2,800	481	331	449	386	604
	123	울 촌		5		10,270	336	119	100	182	59	121
중 남 부	124	고 흥		5		16,000	550	135	165	329	200	170
	125	녹 동		8	3	18,500	1,025	317	326	641	284	280
	126	대 덕	38	1	6	7,700	130	65	91	34	23	75
	127	도 화		2		4,700	165	51	52	43	65	59
	128	별 교		4	8	18,064	895	182	213	534	583	250
	129	보 성		1	10	30,160	1,559	424	368	602	83	340
	130	소록도		13		21,130	723	172	168	8	53	150
	131	장 흥		19		23,000	2,650	165	146	640	195	280
계			2,618	1,249	1,226	4,762,477	192,835	44,582	45,843	72,871	80,362	62,253

3. 기타 / 판공성사·병담교우·주일미사 참여자 비율

지구	번호	본당명	부활 판공성사			성탄 판공성사			병담 교우					주일미사	
			대상자	받은 신자수	%	대상자	받은 신자수	%	총신자수	주소 확인	%	거주 미상	%	총수	%
광주 광산 1	1	비아동	1,965	614	31.25	2,067	574	27.77	3,195	315	9.86	771	24.13	504	15.77
	2	신창동	1,833	482	26.30	1,927	489	25.38	2,537	330	13.01	70	2.76	690	27.20
	3	쌍암동	3,199	837	26.16	3,310	617	18.64	4,594	1,216	26.47	531	11.56	1,050	22.86
	4	임곡동	418	45	10.77	418	50	11.96	537	318	59.22	119	22.16	100	18.62
	5	장덕동	1,304	348	26.69	1,570	316	20.13	1,967	287	14.59	1	0.05	578	29.38
	6	하남동	860	124	14.42	939	171	18.21	1,281	152	11.87	102	7.96	400	31.23
	7	사거리	207	121	58.45	215	119	55.35	592	238	40.20	135	22.80	143	24.16
	8	사 창	141	42	29.79	154	48	31.17	493	143	29.01	166	33.67	90	18.26
	9	장 성	1,260	458	36.35	1,285	539	41.95	2,915	379	13.00	140	4.80	540	18.52
광주 광산 2	10	신 동	1,983	511	25.77	1,448	532	36.74	3,490	616	17.65	903	25.87	570	16.33
	11	우산동	1,667	226	13.56	1,667	213	12.78	1,785	401	22.46	236	13.22	302	16.92
	12	운남동	2,588	610	23.57	2,611	781	29.91	4,301	418	9.72	1,240	28.83	858	19.95
	13	원 동	3,085	505	16.37	3,079	458	14.87	4,172	1,025	24.57	603	14.45	720	17.26
	14	월곡동	2,419	372	15.38	2,381	451	18.94	5,086	464	9.12	1,676	32.95	900	17.70
	15	평 동	334	97	29.04	602	128	21.26	731	183	25.03	78	10.67	156	21.34
	16	염 산	180	90	50.00	145	79	54.48	378	148	39.15	133	35.19	80	21.16
	17	영 광	819	174	21.25	864	178	20.60	1,486	368	24.76	171	11.51	286	19.25
	18	홍 농	341	108	31.67	350	113	32.29	832	189	22.72	298	35.82	115	13.82
광주 남부	19	노대동	1,335	450	33.71	1,414	434	30.69	1,826	330	18.07	144	7.89	495	27.11
	20	방림동	2,594	690	26.60	2,622	635	24.22	5,235	653	12.47	2,062	39.39	850	16.24
	21	봉선동	3,055	351	11.49	2,969	245	8.25	5,104	875	17.14	1,341	26.27	900	17.63
	22	봉선유안	1,706	293	17.17	1,739	259	14.89	2,944	806	27.38	1,007	34.21	470	15.96
	23	봉선2동	1,819	322	17.70	1,833	290	15.82	2,453	347	14.15	187	7.62	386	15.74
	24	월산동	1,599	239	14.95	1,619	243	15.01	4,327	1,009	23.32	9	0.21	456	10.54
	25	주월동	1,560	464	29.74	1,603	437	27.26	3,259	827	25.38	1,057	32.43	490	15.04
	26	진월동	5,458	538	9.86	5,458	627	11.49	5,545	1,183	21.33	1,439	25.95	864	15.58
	27	효덕동	1,271	437	34.38	1,352	484	35.80	1,947	341	17.51	163	8.37	533	27.38
광주 동부	28	계림동	1,447	413	28.54	1,450	438	30.21	4,097	1,144	27.92	1,266	30.90	650	15.87
	29	남 동	1,953	275	14.08	1,665	352	21.14	4,483	616	13.74	2,362	52.69	485	10.82
	30	산수동	3,102	615	19.83	3,091	574	18.57	4,574	756	16.53	1,011	22.10	903	19.74
	31	지산동	1,292	474	36.69	1,275	203	15.92	4,439	1,523	34.31	986	22.21	506	11.40
	32	학운동	3,305	802	24.27	3,248	890	27.40	5,526	1,942	35.14	1,001	18.11	999	18.08
	33	호남동	1,268	79	6.23	1,247	82	6.58	2,660	47	1.77	1,258	47.29	350	13.16
	34	능 주	307	60	19.54	399	104	26.07	476	146	30.67	2	0.42	120	25.21
	35	화 순	2,129	448	21.04	2,043	444	21.73	3,571	885	24.78	872	24.42	692	19.38
광주 북부 1	36	문흥동	-	-	-	4,314	1,000	23.18	7,064	2,154	30.49	2,311	32.72	1,300	18.40
	37	본촌동	1,189	289	24.31	1,198	369	30.80	2,081	691	33.21	443	21.29	358	17.20
	38	서산동	2,085	459	22.01	2,042	24	1.18	3,660	553	15.11	847	23.14	450	12.30
	39	양산동	1,911	418	21.87	2,097	423	20.17	4,035	1,020	25.28	491	12.17	730	18.09
	40	오치동	3,778	672	17.79	4,253	655	15.40	6,438	1,867	29.00	1,154	17.92	1,071	16.64
	41	곡 성	733	244	33.29	751	231	30.76	1,178	463	39.30	196	16.64	230	19.52
	42	옥 과	194	61	31.44	182	91	50.00	462	41	8.87	144	31.17	110	23.81
	43	담 양	986	200	20.28	1,002	240	23.95	1,891	455	24.06	601	31.78	320	16.92
	44	대 치	396	140	35.35	380	124	32.63	698	166	23.78	86	12.32	170	24.36
	45	창 평	344	232	67.44	360	214	59.44	596	64	10.74	143	23.99	150	25.17

지구	번호	본당명	부활 판공성사			성탄 판공성사			냉담 교우					주일미사	
			대상자	받은 신자수	%	대상자	받은 신자수	%	총신자수	주소 확인	%	거주 미상	%	총수	%
광주 북부 2	46	임 동	2,596	519	19.99	2,615	644	24.63	4,984	755	15.15	1,822	36.56	750	15.05
	47	북 동	1,968	373	18.95	2,006	334	16.65	4,158	292	7.02	1,422	34.20	550	13.23
	48	동림동	2,715	621	22.87	2,780	615	22.12	4,439	363	8.18	316	7.12	750	16.90
	49	두암동	2,825	396	14.02	2,852	401	14.06	4,957	618	12.47	1,118	22.55	850	17.15
	50	삼각동	3,081	599	19.44	3,043	628	20.64	4,801	2,083	43.39	469	9.77	891	18.56
	51	용봉동	2,918	784	26.87	2,905	720	24.78	4,583	1,225	26.73	1,045	22.80	860	18.77
	52	운암동	3,516	863	24.54	4,772	1,196	25.06	8,315	1,979	23.80	2,768	33.29	1,421	17.09
	53	중흥동	1,900	644	33.89	1,839	569	30.94	4,067	635	15.61	1,547	38.04	650	15.98
광주 서부	54	광천동	2,070	600	28.99	2,070	694	33.53	3,409	225	6.60	779	22.85	680	19.95
	55	금호동	3,131	576	18.40	3,038	640	21.07	4,079	710	17.41	468	11.47	1,014	24.86
	56	금호2동	2,534	492	19.42	1,676	550	32.82	3,326	1,101	33.10	255	7.67	498	14.97
	57	농성동	2,517	404	16.05	2,348	297	12.65	4,740	1,367	28.84	1,963	41.41	649	13.69
	58	쌍촌동	3,855	577	14.97	3,556	272	7.65	6,257	1,310	20.94	1,423	22.74	1,010	16.14
	59	염주동	2,646	768	29.02	2,607	819	31.42	4,642	881	18.98	1,524	32.83	1,012	21.80
	60	치평동	2,718	613	22.55	2,773	653	23.55	4,690	390	8.32	1,215	25.91	890	18.98
	61	풍암동	4,046	606	14.98	4,090	665	16.26	5,272	1,230	23.33	423	8.02	1,200	22.76
	62	화정3동	1,215	-	0.00	1,221	5	0.41	2,050	372	18.15	543	26.49	330	16.10
	63	화정4동	1,906	281	14.74	1,946	271	13.93	3,086	617	19.99	840	27.22	514	16.66
나주 함평	64	금 암	554	182	32.85	554	170	30.69	711	180	25.32	0	0.00	250	35.16
	65	나 주	1,972	515	26.12	1,903	470	24.70	4,500	698	15.51	375	8.33	700	15.56
	66	남 평	716	174	24.30	729	167	22.91	746	86	11.53	26	3.49	168	22.52
	67	노 안	360	155	43.06	358	160	44.69	982	620	63.14	622	63.34	100	10.18
	68	다 시	340	110	32.35	308	223	72.40	694	274	39.48	109	15.71	120	17.29
	69	영산포	530	208	39.25	534	238	44.57	1,346	509	37.82	173	12.85	280	20.80
	70	학다리	702	151	21.51	702	139	19.80	849	163	19.20	300	35.34	135	15.90
	71	함 평	1,236	384	31.07	1,231	315	25.59	2,180	240	11.01	429	19.68	440	20.18
	72	함평하상	218	109	50.00	232	116	50.00	638	185	29.00	136	21.32	150	23.51
	73	함평호영	133	93	69.92	160	105	65.63	478	8	1.67	134	28.03	120	25.10
목포 무안	74	삼학도	1,919	359	18.71	1,834	300	16.36	3,020	293	9.70	540	17.88	498	16.49
	75	옥암동	3,250	634	19.51	3,213	618	19.23	5,735	873	15.22	778	13.57	1,220	21.27
	76	용당동	2,514	750	29.83	2,551	760	29.79	5,516	707	12.82	2,115	38.34	886	16.06
	77	하 당	2,649	617	23.29	2,541	665	26.17	4,698	484	10.30	1,703	36.25	830	17.67
	78	남 악	1,053	158	15.00	1,061	148	13.95	1,503	179	11.91	21	1.40	406	27.01
	79	망 운	341	135	39.59	341	167	48.97	804	186	23.13	151	18.78	155	19.28
	80	몽 탄	157	102	64.97	157	109	69.43	695	157	22.59	19	2.73	103	14.82
	81	무 안	1,015	288	28.37	1,035	316	30.53	2,256	401	17.77	888	39.36	343	15.20
	82	일 로	957	435	45.45	968	507	52.38	2,473	872	35.26	390	15.77	357	14.44
	83	청 계	759	190	25.03	753	185	24.57	1,219	333	27.32	211	17.31	250	20.51
	84	독 천	422	132	31.28	262	123	46.95	649	76	11.71	333	51.31	83	12.79
	85	삼 호	505	47	9.31	515	73	14.17	730	220	30.14	156	21.37	107	14.66
목포 신안	86	경 동	1,014	240	23.67	1,014	160	15.78	2,723	458	16.82	643	23.61	392	14.40
	87	대성동	3,932	583	14.83	3,941	890	22.58	5,743	821	14.30	729	12.69	1,200	20.90
	88	북교동	1,137	387	34.04	1,205	307	25.48	2,995	626	20.90	1,048	34.99	440	14.69
	89	산정동	490	208	42.45	686	204	29.74	1,445	397	27.47	236	16.33	276	19.10
	90	연 동	1,562	444	28.43	2,389	438	18.33	4,510	1,467	32.53	370	8.20	580	12.86

지구	번호	본당명	부활 판공성사			성탄 판공성사			냉담 교우					주일미사	
			대상자	받은 신자수	%	대상자	받은 신자수	%	총신자수	주소 확인	%	거주 미상	%	총수	%
목포 신안	91	신안석문	498	185	37.15	498	192	38.55	913	242	26.51	173	18.95	211	23.11
	92	신안인덕	402	36	8.96	402	91	22.64	407	23	5.65	38	9.34	105	25.80
	93	신 의	297	44	14.81	297	50	16.84	516	114	22.09	56	10.85	60	11.63
	94	압해도	169	134	79.29	174	127	72.99	727	108	14.86	87	11.97	152	20.91
	95	자 은	394	100	25.38	394	110	27.92	669	133	19.88	136	20.33	110	16.44
	96	흑 산	771	61	7.91	771	75	9.73	1,091	298	27.31	473	43.35	82	7.52
서남부	97	강 진	1,001	177	17.68	1,062	244	22.98	2,710	148	5.46	1,362	50.26	370	13.65
	98	신 북	230	85	36.96	230	80	34.78	458	57	12.45	45	9.83	110	24.02
	99	영 암	899	182	20.24	899	235	26.14	1,432	153	10.68	380	26.54	300	20.95
	100	완 도	417	278	66.67	537	351	65.36	1,778	598	33.63	375	21.09	270	15.19
	101	우수영	422	164	38.86	432	129	29.86	1,145	215	18.78	82	7.16	213	18.60
	102	진 도	618	139	22.49	547	159	29.07	1,643	338	20.57	1,066	64.88	239	14.55
	103	진도진길	502	125	24.90	508	116	22.83	1,034	352	34.04	225	21.76	145	14.02
	104	해 남	874	285	32.61	1,022	352	34.44	2,689	229	8.52	909	33.80	400	14.88
순천	105	금 당	2,447	506	20.68	2,526	545	21.58	4,113	684	16.63	900	21.88	728	17.70
	106	매곡동	2,606	699	26.82	2,644	652	24.66	4,971	745	14.99	1,354	27.24	771	15.51
	107	상 사	197	55	27.92	195	63	32.31	332	52	15.66	70	21.08	73	21.99
	108	연향동	2,334	569	24.38	2,347	400	17.04	3,830	640	16.71	686	17.91	700	18.28
	109	저전동	1,743	566	32.47	1,904	556	29.20	4,188	943	22.52	774	18.48	750	17.91
	110	조곡동	1,941	369	19.01	1,987	363	18.27	3,107	1,079	34.73	926	29.80	530	17.06
	111	조례동	1,899	511	26.91	1,932	525	27.17	2,914	562	19.29	234	8.03	557	19.11
	112	광 양	1,871	503	26.88	1,993	572	28.70	2,759	1,096	39.72	416	15.08	490	17.76
	113	광영동	2,078	485	23.34	1,992	411	20.63	3,435	788	22.94	1,021	29.72	491	14.29
	114	중 동	1,449	384	26.50	1,142	447	39.14	2,358	677	28.71	407	17.26	480	20.36
	115	구 례	303	185	61.06	355	222	62.54	1,523	241	15.82	509	33.42	294	19.30
여수	116	동산동	1,191	466	39.13	1,223	446	36.47	2,752	709	25.76	671	24.38	380	13.81
	117	문수동	2,950	448	15.19	3,100	515	16.61	3,465	591	17.06	195	5.63	766	22.11
	118	미평동	1,065	234	21.97	1,106	234	21.16	1,750	296	16.91	236	13.49	250	14.29
	119	서교동	2,159	723	33.49	1,657	756	45.62	3,185	357	11.21	153	4.80	630	19.78
	120	선원동	2,054	404	19.67	1,928	447	23.18	3,725	889	23.87	1,660	44.56	633	16.99
	121	소호동	1,334	434	32.53	1,365	404	29.60	1,815	292	16.09	281	15.48	406	22.37
	122	신기동	1,671	481	28.79	1,559	331	21.23	2,447	449	18.35	386	15.77	604	24.68
	123	울 촌	344	119	34.59	306	100	32.68	609	182	29.89	59	9.69	121	19.87
중남부	124	고 흥	354	135	38.14	326	165	50.61	1,157	329	28.44	200	17.29	170	14.69
	125	녹 동	1,178	317	26.91	1,139	326	28.62	1,728	641	37.09	284	16.44	280	16.20
	126	대 덕	254	65	25.59	294	91	30.95	414	34	8.21	23	5.56	75	18.12
	127	도 화	77	51	66.23	77	52	67.53	259	43	16.60	65	25.10	59	22.78
	128	별 교	658	182	27.66	666	213	31.98	1,367	534	39.06	583	42.65	250	18.29
	129	보 성	1,093	424	38.79	992	368	37.10	1,750	602	34.40	83	4.74	340	19.43
	130	소록도	242	172	71.07	256	168	65.63	354	8	2.26	53	14.97	150	42.37
	131	장 흥	888	165	18.58	1,140	146	12.81	1,609	640	39.78	195	12.12	280	17.40
계			193,887	44,582	22.99	199,876	45,843	22.94	351,762	72,871	20.72	80,362	22.85	62,253	17.70

VI. 신자단체 · 주일학교 / 1. 신심 · 사도직 단체

지구	번호	본당명	레지오마리아			포콜라레			빈첸시오아버오로외			한국성령새신부사제협의회			지속적성체조배협회			성령새신		
			남	여	계	남	여	계	남	여	계	남	여	계	남	여	계	남	여	계
광주 광산 1	1	비아동	23	58	81				5	5	10									
	2	신창동	30	111	141				5	5	10		3	3						
	3	쌍암동	123	184	307				8	2	10		1	1						
	4	임곡동	4	23	27															
	5	장덕동	32	78	110															
	6	하남동	7	27	34				6	3	9									
	7	사거리	2	9	11															
	8	사 창		14	14															
	9	장 성	21	65	86				4	8	12									
광주 광산 2	10	신 동	36	126	162				18	32	50									
	11	우산동	9	32	41				9	3	12		1	1						
	12	운남동	83	118	201				6	5	11									
	13	원 동	29	119	148				5	4	9									
	14	월곡동	68	159	227															
	15	평 동	3	22	25															
	16	염 산							1	7	8									
	17	영 광	8	33	41				7	1	8									
	18	홍 농	8	10	18															
광주 남부	19	노대동	43	46	89				9	8	17									
	20	방림동	59	116	175															
	21	봉선동	51	72	123				3	3	6				30	30				
	22	봉선유안	23	62	85															
	23	봉선2동	28	45	73															
	24	월산동	27	95	122															
	25	주월동	27	82	109				17	5	22									
	26	진월동	85	171	256															
	27	효덕동	58	104	162				9	9	18									
광주 동부	28	계림동	31	73	104				5	17	22				1	7	8			
	29	남 동	25	102	127				6	11	17				2	16	18			
	30	산수동	46	116	162				8	5	13									
	31	지산동	32	84	116				7	6	13		1	1						
	32	학운동	18	53	71				6	6	12	1	1	2				1	1	2
	33	호남동	12	63	75				8	5	13									
	34	능 주	7	17	24															
	35	화 순	25	82	107															
광주 북부 1	36	문흥동	118	176	294				14	10	24									
	37	본촌동																		
	38	서산동	52	128	180				5	4	9									
	39	양산동	45	67	112				9	10	19									
	40	오치동	69	146	215	1	1	2	4	9	13									
	41	곡 성	16	54	70															
	42	옥 과	14	20	34															
	43	담 양	16	42	58				5	3	8									
	44	대 치	3	6	9				15		15									
	45	창 평	1	2	3															

지구	번호	본당명	레지오마리아			포클라레			반센시오버오로회			한국성령쇄신봉사자협의회			지속적성체조배협회			성령쇄신		
			남	여	계	남	여	계	남	여	계	남	여	계	남	여	계	남	여	계
광주 북부 2	46	임 동	53	166	219				8	5	13				7	44	51			
	47	북 동	45	156	201				3	10	13		1	1						
	48	동림동	38	105	143				6	7	13									
	49	두암동	50	135	185				4	6	10									
	50	삼각동	55	74	129															
	51	용봉동	58	106	164								1	1						
	52	운암동	103	218	321				3	4	7									
	53	중흥동	24	84	108				6	3	9				2	30	32			
광주 서부	54	광천동	62	147	209				8	8	16									
	55	금호동	73	170	243				8	9	17					1	1	5	3	8
	56	금호2동	43	118	161															
	57	농성동	51	171	222				5	10	15									
	58	쌍촌동	60	230	290				11	22	33		1	1	12	240	252			
	59	염주동	74	121	195				3	4	7					3	3			
	60	치평동	36	59	95				3	1	4									
	61	풍암동	51	97	148				3	10	13									
	62	화정3동	15	43	58				2	4	6									
	63	화정4동	37	71	108				9	3	12									
나주 함평	64	금 암	4	22	26															
	65	나 주	37	138	175															
	66	남 평	9	28	37	1	1	2												
	67	노 안																		
	68	다 시	6	33	39															
	69	영산포	9	26	35															
	70	학다리	7	32	39															
	71	함 평	14	31	45				5	5	10									
	72	함평하상																		
	73	함평호영																		
목포 무안	74	삼학도	60	112	172				8	4	12		3	3						
	75	옥암동	37	106	143				9	20	29									
	76	용당동	60	81	141				5	5	10									
	77	하 당	58	155	213				9	3	12									
	78	남 악	21	30	51															
	79	망 운	10	40	50															
	80	몽 탄	3	7	10															
	81	무 안	33	98	131				3	11	14									
	82	일 로	19	87	106				10	13	23				4	30	34			
	83	청 계	18	40	58				6	13	19									
	84	독 천	1	9	10															
	85	삼 호	16	26	42															
목포 신안	86	경 동	30	96	126				5	3	8	1	3	4						
	87	대성동	82	190	272				6	4	10		5	5		12	12			
	88	북교동	38	41	79				3	4	7									
	89	산정동	23	49	72				4	4	8									
	90	연 동	33	82	115				3	6	9									

지구	번호	본당명	레지오마리아			포클라레			반천시오아바오로회			한국성령쇄신봉사회협의회			지속적성체조배협회			성령쇄신		
			남	여	계	남	여	계	남	여	계	남	여	계	남	여	계	남	여	계
목포 신안	91	신안석문	14	37	51															
	92	신안인덕		9	9															
	93	신 의																		
	94	압해도																		
	95	자 은	5	12	17															
	96	흑 산																		
서남부	97	강 진	15	60	75															
	98	신 북	5	15	20															
	99	영 암	40	65	105				4	4	8									
	100	완 도	30	60	90															
	101	우수영	4	7	11															
	102	진 도	7	28	35				3	7	10									
	103	진도진길																		
	104	해 남	13	59	72				1	5	6									
순천	105	금 당	80	132	212				8	5	13									
	106	매곡동	71	134	205				4	10	14		2	2						
	107	상 사																		
	108	연향동	70	125	195				8	6	14									
	109	저전동	51	204	255				13	6	19	2	10	12	1	8	9			
	110	조곡동	50	74	124				7	8	15									
	111	조례동	21	51	72															
	112	광 양																		
	113	광영동	98	208	306				4	2	6									
	114	중 동	38	62	100				5	8	13									
	115	구 례	18	35	53															
여수	116	동산동	36	107	143															
	117	문수동	25	143	168				15	32	47									
	118	미평동	12	30	42								8	8						
	119	서교동	28	106	134				5	8	13	1	24	25						
	120	선원동	52	105	157				4	5	9	1	5	6	2	14	16			
	121	소호동	34	107	141				7	4	11		4	4						
	122	신기동	72	114	186				5	4	9	1	6	7	5	7	12		3	3
	123	울 촌																		
중남부	124	고 흥	5	53	58				5	10	15									
	125	녹 동	3	61	64															
	126	대 덕		20	20															
	127	도 화	2	6	8															
	128	별 교	19	47	66															
	129	보 성	22	49	71				4	8	12									
	130	소록도	17	24	41															
	131	장 흥	16	62	78									5	10	15				
계			3,946	9,453	13,399	2	2	4	464	519	983	7	80	87	41	452	493	6	7	13

2. 신앙교육

지구	번호	본당명	꾸르실료			성서사도직			신앙강좌			피 정			혼인강좌			ME			기타 교육		
			남	여	계	남	여	계	남	여	계	남	여	계	남	여	계	남	여	계	남	여	계
광주 광산 1	1	비아동	3	2	5		9	9				233	233				1	1	2		35	35	
	2	신창동	1	3	4	1	25	26		10	10	50	50	9	9	18	2	2	4	300	500	800	
	3	쌍암동	3	2	5	3	12	15				66	144	210	6	6	12				14	29	43
	4	임곡동										35	39	74									
	5	장덕동	2	4	6							22	43	65									
	6	하남동										25	33	58	1	1	2				27	41	68
	7	사거리		1	1					15	20	35	260	350	610						8	5	13
	8	사 창																			10	30	40
	9	장 성	2	3	5							20	50	70	1	1	2				350	700	1,050
광주 광산 2	10	신 동	1	3	4							2	2	6	6	12	2	2	4				
	11	우산동										3	40	43	3	3	6						
	12	운남동		2	2							3	14	17	6	6	12	1	1	2			
	13	원 동		4	4		2	2	20	45	65	60	199	259	2	2	4				30	108	138
	14	월곡동				19	83	102		18	18	17	59	76	1	1	2				410	830	1,240
	15	평 동					9	9				2	2	4							4	5	9
	16	염 산															1	1	2				
	17	영 광										9	3	12							1	9	10
	18	홍 농	1	3	4																		
광주 남부	19	노대동	1	4	5						90	324	414	7	7	14				285	574	859	
	20	방립동	2	5	7		70	70				78	78				2	2	4				
	21	봉선동		3	3							150	250	400	11	11	22				24	64	88
	22	봉선유안		3	3				1	23	24	23	32	55	2	2	4						
	23	봉선2동	3	5	8							98	217	315	2	2	4				12	32	44
	24	월산동				7	64	71				51	87	138	3	3	6	2	2	4		2	2
	25	주월동		2	2							20	50	70	5	5	10				72	146	218
	26	진월동	2	3	5							4	23	27	1	1	2				82	248	330
	27	효덕동	5	5	10				1	2	3	10	11	21	5	5	10						
광주 동부	28	계림동	1	1	2	5	20	25	300	700	1,000	55	217	272	3	3	6	2	2	4	30	100	130
	29	남 동	1	1	2					8	8	5	13	18	5	5	10						
	30	산수동	3	3	6	20	76	96	115	621	736	13	50	63	3	3	6						
	31	지산동				1	25	26				10	20	30							20	50	70
	32	학운동	4	1	5	153	193	346	55	144	199	94	217	311	2	2	4	8	8	16	135	390	525
	33	호남동	1	1	2	5	6	11	1	8	9		45	45	1	1	2				1	4	5
	34	능 주	4	6	10											1	1				10	40	50
	35	화 순																10	10	20			
광주 북부 1	36	문흥동	2	4	6							127	304	431	7	7	14	4	3	7	230	398	628
	37	본촌동	2	4	6		3	3	10	45	55	25	130	155	4	4	8				75	149	224
	38	서산동		1	1	1	25	26				550	1,250	1,800	1	1	2				300	600	900
	39	양산동	2	4	6				5	10	15				2	3	5				2	3	5
	40	오치동		1	1	2	13	15	46	108	154	28	63	91	8	8	16	1	1	2	46	132	178
	41	곡 성	2	4	6																31	93	124
	42	옥 과																			0	5	5
	43	담 양	1	1	2							2	43	45							9	15	24
	44	대 치	2	2	4							50	100	150		3	3						
	45	창 평							35	115	150	5	40	45							3	46	49

지구	번호	본당명	꾸르실료			성서사도직			신앙강좌			피 정			혼인강좌			M.E			기타 교육		
			남	여	계	남	여	계	남	여	계	남	여	계	남	여	계	남	여	계	남	여	계
광주 북부 2	46	임 동		3	3							80	200	280	5	5	10	1	1	2	25	80	105
	47	북 동	6	5	11	3	22	25	50	100	150	60	162	222	4	4	8						
	48	동립동	1	3	4		8	8				60	250	310	4	4	8	1	1	2	755	1,495	2,250
	49	두암동	1	3	4				120	430	550	45	120	165	6	6	12				4	7	11
	50	삼각동	4	4	8	6	109	115				45	151	196	8	8	16				25	35	60
	51	용봉동	3	3	6							25	171	196	3	3	6				172	404	576
	52	운암동	3		3		3	3	1,000	2,000	3,000	120	380	500	13	13	26	1	1	2	70	150	220
	53	중흥동		2	2	3	13	16	10	50	60	33	51	84	5	5	10				180	360	540
광주 서부	54	광천동	2	4	6				3	77	80				10	10	20					2	2
	55	금호동	6	5	11	102	183	285	3,862	5,380	9,242	83	89	172	10	10	20	6	6	12	506	728	1,234
	56	금호2동	1	3	4							42	62	104	1	1	2	2	2	4			
	57	농성동	2	4	6	45	73	118	34	71	105	76	219	295	5	5	10		1	1	216	467	683
	58	쌍촌동		2	2		2	2		2	2	5	53	58	11	11	22	2	1	3	5	31	36
	59	염주동	1	3	4				16	69	85	71	95	166	16	16	32				43	125	168
	60	치평동	2	2	4				26	89	115	85	263	348	8	8	16	2	2	4		1	1
	61	풍암동	5	4	9		5	5				81	110	191	8	8	16				53	110	163
	62	화정3동		1	1				150	350	500	4	43	47	2	2	4				5	17	22
	63	화정4동	3	1	4							34	80	114	9	9	18						
나주 합평	64	금 압		2	2							50	70	120									
	65	나 주	1	1	2							150	350	500	1	1	2						
	66	남 평										72	96	168	1	1	2						
	67	노 안																					
	68	다 시							5	18	23										65	87	152
	69	영산포					8	8	10	40	50	10	35	45								4	4
	70	학다리																					
	71	합 평													1	1	2						
	72	합평하상	4	5	9											1	1						
	73	합평호영	1		1																	10	30
목포 무안	74	삼학도	3	2	5	7	35	42				30	240	270	4	4	8				15	50	65
	75	옥암동		2	2							56	190	246	2	2	4	2	2	4			
	76	용당동	2	2	4		2	2	40	80	120	20	220	240	1	1	2	1	1	2	160	350	510
	77	하 당	4	2	6	2	11	13				30	40	70	5	5	10						
	78	남 악	3	5	8								3	3									
	79	망 운		3	3				121	183	304				5	5	10				30	170	200
	80	몽 탄										38	65	103				2	2	4			
	81	무 안				4	23	27	90	250	340	60	145	205				2	2	4			
	82	일 로							45	90	135							15	21	36	21	31	52
	83	청 계	6	2	8	20	30	50				20	50	70									
	84	독 천	2	4	6							1	1	2									
	85	삼 호											6	6								9	10
목포 신안	86	경 동		1	1	5	49	54				6	8	14	2	2	4	1	1	2	20	30	50
	87	대성동	1	1	2	1	5	6	32	96	128	115	184	299				1	1	2	463	926	1,389
	88	북교동		1	1	15	20	35				8	8	16	1	1	2				485	740	1,225
	89	산정동	2	4	6																		
	90	연 동	2	2	4	25	111	136				13	49	62	2	2	4	3	3	6	274	821	1,095

지구	번호	본당명	꾸르실료			성서사도직			신앙강좌			피 정			혼인강좌			M.E			기타 교육		
			남	여	계	남	여	계	남	여	계	남	여	계	남	여	계	남	여	계	남	여	계
목포 신안	91	신안석문																					
	92	신안인덕	2		2											2	2	4					
	93	신 의									31	31								10	28	38	
	94	압해도							100	140	240				1		1						
	95	자 은										15	25	40									
	96	혹 산		2	2																		
서남부	97	강 진	1	1	2							60	130	190							63	127	190
	98	신 북	1	2	3																		
	99	영 암	2	2	4																		
	100	완 도		2	2							44	97	141									
	101	우수영	1	3	4				11	40	51												
	102	진 도										60	140	200	2	2	4	3	3	6			
	103	진도진길		2	2							49	82	131							8	14	22
	104	해 남	1	1	2				150	250	400				1	1	2						
순천	105	금 당	1	2	3	680	830	1,510	4	18	22	180	330	510	2	2	4	8	8	16	100	170	270
	106	매곡동	1	3	4		6	6				200	300	500	6	6	12				2	9	11
	107	상 사		1	1										1	1	2						
	108	연향동	1	3	4		1	1		2	2	22	104	126	4	4	8	1	1	2	60	230	290
	109	저전동	1	2	3							22	49	71	1	1	2	1	1	2		30	30
	110	조곡동		1	1							100	200	300				1	1	2			
	111	조례동	2	3	5										7	7	14	3	3	6			
	112	광 양		2	2				4	27	31	42	102	144								3	3
	113	광영동	3	3	6				127	448	575	56	226	282	3	3	6	2	2	4	3	38	41
	114	중 동	2	2	4	2	28	30				1	5	6				1	1	2			
	115	구 례	2		2																		
여수	116	동산동	1		1							36	36								140	796	936
	117	문수동	1	1	2							35	50	85	3	3	6						
	118	미평동																					
	119	서교동	2	2	4							80	120	200	3	3	6					2	2
	120	선원동	2	2	4		15	15				228	498	726	5	5	10	5	5	10			
	121	소호동		2	2	21	215	236							3	3	6				182	483	665
	122	신기동					12	12	102	231	333	14	21	35									
	123	울 촌													3	3	6						
중남부	124	고 흥															5	5	10				
	125	녹 동				3	45	48				1	1	1	1	2							
	126	대 덕										13	13										
	127	도 화																					
	128	별 교					17	17				1	10	11							17	45	62
	129	보 성	2	2	4							50	150	200								40	40
	130	소록도																					
	131	장 흥	1	2	3				10	69	79	35	85	120				2	4	6			
계			152	230	382	1,161	2,516	3,677	6,726	12,477	19,203	4,854	11,889	16,743	306	311	617	112	119	231	6,717	14,659	21,376

3. 주일학교

지구	번호	본당명	초등부				중등부				고등부			
			교사수	학생수			교사수	학생수			교사수	학생수		
				남	여	계		남	여	계		남	여	계
광주 광산 1	1	비아동	6	15	15	30	3	11	10	21		8	8	16
	2	신창동	7	45	48	93	6	31	18	49	5	12	14	26
	3	쌍암동	9	69	64	133	3	24	30	54	3	26	36	62
	4	임곡동												
	5	장덕동	10	52	43	95	6	8	22	30	4	2	4	6
	6	하남동	6	20	30	50	2	14	21	35				
	7	사거리		2	6	8		3	2	5		3	2	5
	8	사 창	2	9	10	19								
	9	장 성	5	17	23	40	3	9	10	19	3	11	15	26
광주 광산 2	10	신 동	7	20	19	39	6	7	12	19	2	1	5	6
	11	우산동	2	1	2	2	2	2	3	5	1	1	3	4
	12	운남동	7	35	50	85	5	20	22	42	5	5	8	13
	13	원 동	9	22	27	49	4	6	14	20	4	6	5	11
	14	월곡동	7	23	27	50	2	14	4	18	2	4	3	7
	15	평 동	1	3	3	6	1	1	2	3			2	2
	16	염 산	1	1		1	1		3	3		1		1
	17	영 광	2	15	24	39	1	8	8	16	1	4	5	9
	18	홍 농	4	10	12	22	1	7	8	15		1		1
광주 남부	19	노대동	4	10	29	39		6	5	11		1		1
	20	방림동	9	30	40	70	3	10	12	22	4	12	16	28
	21	봉선동	6	25	20	45	2	12	8	20	2	12	6	18
	22	봉선유안	5	18	20	38	1	3		3				
	23	봉선2동	4	29	37	66	2	12	11	23	1	3	5	8
	24	월산동	3	9	12	21	1	2	7	9				
	25	주월동	1	13	21	34	1	9	10	19	1	3		3
	26	진월동	8	29	40	69	4	12	8	20	3	7	8	15
	27	효덕동	7	31	16	47	3	13	7	20	2	8	2	10
광주 동부	28	계림동	3	12	18	30	3	15	15	30	1	7	3	10
	29	남 동	2	14	25	39	2	6	13	19	1	4	9	13
	30	산수동	6	24	26	50	4	14	10	24	2	5	5	10
	31	지산동	9	23	27	50	5	10	15	25	2	1	9	10
	32	학운동	8	26	36	62	3	12	15	27	2	14	6	20
	33	호남동	2	5	13	18	1	6	3	9			2	2
	34	능 주										2	1	3
	35	화 순	6	33	27	60	5	15	8	23		10	5	15
광주 북부 1	36	문흥동	8	50	55	105	3	15	25	40	1	11	13	24
	37	본촌동	10	42	30	72	4	7	17	24		7	4	11
	38	서산동	3	7	8	15	2	10	10	20	1	2	2	4
	39	양산동	9	55	25	80	3	18	6	24	2	18	4	22
	40	오치동	8	33	28	61	4	17	7	24	4	7	10	17
	41	곡 성	1	3	6	9	1	6	4	10		6	5	11
	42	옥 과		5	3	8		2		2		3	2	5
	43	담 양	2	18	12	30	1	4	5	9	1	8	5	13
	44	대 치						2	2	4		5		5
	45	창 평												

지구	번호	본당명	초등부			중등부			고등부					
			교사수	학생수		교사수	학생수		교사수	학생수				
				남	여		계	남		여	계	남	여	계
광주 북부 2	46	임 동	5	15	10	25	1	7	11	18	1	4	5	9
	47	북 동	2	5	10	15	1	6	1	7		3	2	5
	48	동림동	8	25	23	48	3	5	10	15	3	11	8	19
	49	두암동	8	16	28	44	3	7	11	18	2	10	12	22
	50	삼각동	11	30	30	60	4	30	20	50	4	45	15	60
	51	용봉동	7	33	27	60	5	4	17	21	5	7	7	14
	52	운암동	5	30	30	60	3	26	14	40	2	8	12	20
	53	중흥동	3	22	19	41	2	8	6	14	1	8	12	20
광주 서부	54	광천동	8	55	52	107	1	41	41	82	1	39	53	92
	55	금호동	9	46	40	86	5	13	13	26	4	11	12	23
	56	금호2동	7	66	63	129	4	25	19	44				
	57	농성동	5	15	12	27	3	17	7	24	1	7	3	10
	58	쌍촌동	11	50	44	94	2	9	9	18	2	16	10	26
	59	염주동	5	38	32	70	4	32	29	61		70	71	141
	60	치평동	11	38	78	116	3	21	18	39	3	9	18	27
	61	풍암동	12	60	70	130	4	10	13	23	2	9	11	20
	62	화정3동	4	10	11	21	1	5	6	11	1	3	4	7
	63	화정4동	5	16	19	35	2	7	7	14	1	2	3	5
나주 합평	64	금 암	1	7	1	8								
	65	나 주	6	18	22	40	3	12	9	21	2	19	8	27
	66	남 평			1	1	1	1	2	3			2	2
	67	노 안	1	2	6	8	1	1	6	7			2	2
	68	다 시		2	3	5		2	2	4		1		1
	69	영산포	3	5	10	15	2	5	5	10		3	4	7
	70	학다리			2	2		2	3	5		2	2	4
	71	합 평	2	13	11	24	2	15	5	20		2	2	4
	72	합평하상		2	1	3		3	4	7		1		1
	73	합평호영	1	2	7	9	1	1	1	2		1	2	3
목포 무안	74	삼학도	3	13	12	25	1	3	8	11	1	5	5	10
	75	옥암동	7	49	66	115	2	30	42	72	1	7	16	23
	76	용당동	4	29	22	51	1	7	5	12	1	5	3	8
	77	하 당	9	33	35	68	5	12	14	26	3	11	8	19
	78	남 악	7	15	22	37	2	10	10	20		9	7	16
	79	망 운		4		4		1	1	2		2	1	3
	80	몽 탄		2	3	5		5	3	8		1	1	2
	81	무 안	3	14	21	35	1	3	4	7		2	3	5
	82	일 로	5	17	13	30	1	3	3	6		6	4	10
	83	청 계	3	8	3	11	3	2	10	12	1		4	4
	84	독 천												
	85	삼 호		9	6	15								
목포 신안	86	경 동	1		1	1	1		1	1				
	87	대성동	11	34	47	81	4	19	24	43	3	8	9	17
	88	북교동	3	10	17	27	3	9	10	19	3	8	7	15
	89	산정동	2	7	4	11	1	6	5	11		10	4	14
	90	연 동	2	10	10	20	1	5	7	12	1	1		1

지구	번호	본당명	초등부				중등부				고등부			
			교사수	학생수			교사수	학생수			교사수	학생수		
				남	여	계		남	여	계		남	여	계
목포 신안	91	신안석문	1	2		2	1	1	4	5		2	1	3
	92	신안인덕		3	1	4			2	2		1	1	2
	93	신 의		3	2	5			1	1	2	1	1	2
	94	압해도	1	1	3	4								
	95	자 은	2	4	4	8	1	2	1	3				
	96	흑 산												
서남부	97	강 진	2	41	34	75	2	27	24	51	1	30	29	59
	98	신 북	1	2	4	6	1	2	1	3	1	1		1
	99	영 암	4	44	37	81	1	15	20	35	1	10	20	30
	100	완 도	7	15	22	37	3	14	8	22	2	9	5	14
	101	우수영												
	102	진 도	3	10	8	18	2	5	5	10				
	103	진도진길	4	10	6	16								
	104	해 남	5	12	18	30	3	10	5	15	1	3	5	8
순천	105	금 당	11	50	42	92	1	12	17	29	1	10	12	22
	106	매곡동	10	37	48	85	2	38	30	68	2	47	50	97
	107	상 사	1											
	108	연향동	8	21	20	41	3	16	10	26	2	6	5	11
	109	저전동	5	9	12	21	1	5	7	12	1	4	7	11
	110	조곡동	5	18	26	44	3	10	7	17	3	9	5	14
	111	조례동	8	23	47	70	2	19	16	35	1	6	9	15
	112	광 양	6	12	25	37	2	9	10	19	1	6	11	17
	113	광영동	8	35	39	74	1	11	10	21	2	6	4	10
	114	중 동	6	47	41	88	4	13	16	29	2	8	9	17
	115	구 례	1	10	9	19	1	5	4	9		2	5	7
여수	116	동산동	2	5	15	20	1	9	8	17	1	3	2	5
	117	문수동	6	21	9	30	2	15	10	25				
	118	미평동	3	38	22	60	1	16	5	21	1	3		3
	119	서교동	3	24	10	34	3	19	6	25		13	8	21
	120	선원동	8	21	19	40	2	15	10	25	2	5	2	7
	121	소호동	5	29	27	56	3	18	22	40	2	13	9	22
	122	신기동	8	8	17	25	3	6	6	12	4	7	10	17
	123	울 촌					1	1	1	2	1	3	7	10
중남부	124	고 흥	2		2	2	1		1	1	1		1	1
	125	녹 동	4	13	18	31	2	16	12	28		8	3	11
	126	대 덕		4		4	1	6	7	13				
	127	도 화												
	128	벌 교	1	11	6	17	1	3	4	7	1	4	2	6
	129	보 성	6	23	26	49	1	5	6	11	1	9	5	14
	130	소록도	1	2	5	7	1	2	2	4		5	6	11
	131	장 흥	3	14	16	30	1	11	12	23			2	2
	계			560	2,400	2,561	4,961	249	1,190	1,158	2,348	144	841	820

4. 주일학교 대상자 연령별 구분

지구	번호	본당명	7-9세			10-12세			13-15세			16-18세		
			남	여	계	남	여	계	남	여	계	남	여	계
광주 광산 1	1	비아동	13	15	28	23	26	49	54	43	97	66	48	114
	2	신창동	52	45	97	56	47	103	63	51	114	61	58	119
	3	쌍암동	53	42	95	69	56	125	84	94	178	112	115	227
	4	임곡동												
	5	장덕동	55	50	105	36	49	85	44	62	106	56	40	96
	6	하남동	32	26	58	19	21	40	20	29	49	29	30	59
	7	사거리	1	3	4	1	3	4	3	2	5	3	2	5
	8	사 창	5	5	10	2	4	6	2	1	3			
	9	장 성	11	7	18	10	12	22	9	3	12	6	7	13
광주 광산 2	10	신 동	28	20	48	26	23	49	36	44	80	46	46	92
	11	우산동	4	3	7	9	10	19	14	16	30	29	36	65
	12	운남동	42	54	96	65	57	122	76	82	158	96	95	191
	13	원 동	13	4	17	9	23	32	6	14	20	6	5	11
	14	월곡동	37	24	61	36	25	61	51	48	99	86	73	159
	15	평 동	1	1	2	2	2	4	1	2	3		2	2
	16	염 산				1		1		2	2	1		1
	17	영 광	15	12	27	11	16	27	24	18	42	23	22	45
	18	홍 농	5	6	11	18	6	24	22	19	41	18	18	36
광주 남부	19	노대동	17	24	41	19	12	31	24	19	43	17	24	41
	20	방림동	21	31	52	29	22	51	27	37	64	49	58	107
	21	봉선동	20	23	43	26	32	58	43	52	95	77	60	137
	22	봉선유안	12	9	21	25	23	48	40	26	66	44	57	101
	23	봉선2동	24	24	48	34	41	75	55	56	111	51	52	103
	24	월산동	11	9	20	14	19	33	11	21	32	26	26	52
	25	주월동	16	13	29	8	14	22	34	26	60	36	36	72
	26	진월동	21	26	47	29	35	64	82	54	136	87	100	187
	27	효덕동	15	7	22	14	16	30	32	26	58	44	37	81
광주 동부	28	계림동	13	18	31	18	21	39	27	24	51	21	27	48
	29	남 동	12	12	24	18	10	28	20	15	35	26	33	59
	30	산수동	27	18	45	40	31	71	34	54	88	65	61	126
	31	지산동	8	6	14	18	11	29	20	19	39	15	23	38
	32	학운동	20	17	37	22	19	41	25	37	62	58	49	107
	33	호남동	5	8	13	15	11	26	18	11	29	19	20	39
	34	능 주	5	1	6	2	3	5	4	3	7	5	8	13
	35	화 순	9	7	16	24	20	44	15	8	23	10	5	15
	광주 북부 1	36	문흥동	30	34	64	45	42	87	63	63	126	85	73
37		본촌동	31	31	62	28	20	48	18	33	51	37	30	67
38		서산동	11	9	20	13	14	27	44	32	76	53	63	116
39		양산동	26	39	65	49	46	95	56	67	123	81	68	149
40		오치동	36	27	63	34	31	65	83	50	133	167	129	296
41		곡 성	2	2	4	1	4	5		13	13	18	12	30
42		옥 과		1	1	5	2	7	6	4	10	6	5	11
43		담 양	13	5	18	10	11	21	15	11	26	24	10	34
44		대 치							2	2	4	5		5
45		창 평												

지구	번호	본당명	7-9세			10-12세			13-15세			16-18세		
			남	여	계	남	여	계	남	여	계	남	여	계
광주 북부 2	46	임 동	14	17	31	27	18	45	28	30	58	31	35	66
	47	북 동	16	7	23	5	8	13	18	19	37	26	26	52
	48	동림동	7	8	15	18	15	33	5	10	15	11	8	19
	49	두암동	24	27	51	26	34	60	38	48	86	62	68	130
	50	삼각동	44	37	81	45	54	99	119	78	197	205	87	292
	51	용봉동	28	22	50	34	35	69	59	55	114	82	72	154
	52	운암동	40	31	71	44	43	87	73	69	142	112	99	211
	53	중흥동	10	10	20	12	9	21	8	6	14	8	12	20
광주 서부	54	광천동	17	24	41	38	28	66	41	41	82	39	53	92
	55	금호동	27	27	54	30	24	54	43	46	89	76	68	144
	56	금호2동	24	21	45	68	28	96	116	57	173	99	87	186
	57	농성동	5	4	9	8	4	12	20	10	30	7	3	10
	58	쌍촌동	32	28	60	47	34	81	52	56	108	94	63	157
	59	염주동	11	14	25	27	18	45	32	29	61	70	71	141
	60	치평동	17	26	43	29	44	73	21	18	39	9	18	27
	61	풍암동	66	61	127	101	81	182	101	109	210	119	130	249
	62	화정3동	7	9	16	6	12	18	18	19	37	36	19	55
	63	화정4동	10	8	18	23	18	41	40	37	77	44	55	99
나주 합평	64	금 암	3		3	4	1	5						
	65	나 주	35	20	55	66	45	111	105	81	186			
	66	남 평	2	4	6	6	9	15	4	6	10	9	5	14
	67	노 안				2	6	8	1	6	7		2	2
	68	다 시	3	4	7	2	5	7	6	5	11	12	9	21
	69	영산포	1	2	3	3	9	12	5	5	10	3	4	7
	70	학다리	2		2	8	5	13	17	15	32	0	0	0
	71	합 평	8	5	13	17	10	27	19	11	30	17	23	40
	72	합평하상	6		6	4	4	8	5	9	14	5	7	12
	73	합평호영	1	2	3	1	4	5	1	1	2	2	2	4
목포 무안	74	삼학도	17	10	27	15	15	30	23	23	46	28	27	55
	75	옥암동	45	38	83	74	74	148	135	112	247	114	114	228
	76	용당동	26	27	53	27	31	58	38	30	68	76	49	125
	77	하 당	31	35	66	41	53	94	76	69	145	113	87	200
	78	남 악	25	27	52	33	23	56	42	47	89	45	44	89
	79	망 운	1		1	3		3	1	1	2	2	1	3
	80	몽 탄	1	1	2	1	2	3	2		2	6	3	9
	81	무 안	16	13	29	13	12	25	21	32	53	30	32	62
	82	일 로	9	4	13	13	19	32	20	16	36	25	18	43
	83	청 계	2	1	3	5	3	8	2	7	9		4	4
	84	독 천												
	85	삼 호	9	10	19	4	17	21	20	19	39	22	22	44
목포 신안	86	경 동	9	9	18	5	19	24	25	19	44	21	33	54
	87	대성동	40	26	66	52	61	113	66	85	151	84	80	164
	88	북교동	6	12	18	13	14	27	18	17	35	20	23	43
	89	산정동	5	3	8	5	2	7	8	8	16	11	4	15
	90	연 동	14	9	23	9	16	25	20	23	43	32	37	69

지구	번호	본당명	7-9세			10-12세			13-15세			16-18세		
			남	여	계	남	여	계	남	여	계	남	여	계
목포 신안	91	신안석문	1		1	1		1	1	4	5	2	1	3
	92	신안인덕		3	3	3	2	5	4	2	6	1	1	2
	93	신 의	3	1	4	2	1	3	1	1	2	1	1	2
	94	압해도	2	3	5	3	3	6	1	4	5	5	5	10
	95	자 은	2	2	4	2	2	4				2	1	3
	96	흑 산												
서남부	97	강 진	12	14	26	29	20	49	27	24	51	30	29	59
	98	신 북	1	1	2	1	4	5	2	1	3	1		1
	99	영 암	9	8	17	15	10	25	20	19	39	25	40	65
	100	완 도	8	10	18	7	12	19	18	16	34	25	19	44
	101	우수영												
	102	진 도	6	5	11	5	5	10	26	17	43	17	11	28
	103	진도진길	4	2	6	5	2	7	6	2	8	1	4	5
	104	해 남	22	18	40	24	31	55	26	35	61	30	33	63
순천	105	금 당	42	55	97	53	76	129	99	75	174	133	111	244
	106	매곡동	14	23	37	23	23	46	38	30	68	47	50	97
	107	상 사	2	1	3	3		3	4	1	5	1	2	3
	108	연향동	19	17	36	31	33	64	66	44	110	79	68	147
	109	저전동	14	25	39	21	19	40	25	25	50	52	53	105
	110	조곡동	17	18	35	19	15	34	21	22	43	34	34	68
	111	조례동	33	42	75	34	40	74	72	51	123	72	58	130
	112	광 양	10	9	19	16	20	36	34	30	64	33	38	71
	113	광영동	18	13	31	16	15	31	37	40	77	67	61	128
	114	중 동	24	19	43	32	30	62	51	46	97	66	63	129
	115	구 례	12	16	28	16	11	27	12	16	28	12	16	28
여수	116	동산동	12	10	22	6	16	22	22	27	49	34	13	47
	117	문수동	20	14	34	17	23	40	30	34	64	51	49	100
	118	미평동	15	20	35	25	12	37	31	33	64	41	38	79
	119	서교동	10	10	20	16	22	38	27	24	51	30	19	49
	120	선원동	12	10	22	11	10	21	15	10	25	5	2	7
	121	소호동	18	20	38	20	25	45	40	42	82	43	50	93
	122	신기동	18	18	36	19	12	31	40	25	65	36	49	85
	123	울 촌	1		1	3	1	4	8	4	12	10	9	19
중남부	124	고 흥	2	6	8	7	7	14	11	14	25	13	23	36
	125	녹 동	4	5	9	9	13	22	16	12	28	8	3	11
	126	대 덕	2		2	2		2	6	7	13	1		1
	127	도 화												
	128	별 교	6	1	7	3	10	13	4	9	13	8	5	13
	129	보 성	7	15	22	22	17	39	29	19	48	28	33	61
	130	소록도	2	3	5		2	2	2	2	4	5	6	11
	131	장 흥	15	12	27	18	16	34	24	36	60	30	31	61
계			1,907	1,810	3,717	2,486	2,416	4,902	3,715	3,480	7,195	4,650	4,296	8,946

VII. 교육기관

1. 유치원

번호	본당명	유치원명	교 사									원아수					
			성직자·수도자			신 자			미신자			계	신 자		미신자		계
			신부	수사	수녀	남	여	계	남	여	계		남	여	남	여	
1	임 동	임동 현대유치원	1				8	8		7	7	15	34	35	62	76	207
2	계림동	프란치스카유치원			1		4	4	1	3	4	8	12	7	22	30	71
3	남 동	소화유치원	1		1		4	4		1	1	5	18	12	16	18	64
4	원 동	성모유치원	휴원														
5	월산동	월산 성모유치원			1		4	4				4	8	8	19	28	63
6	경 동	목포 성모유치원			1		7	7		2	2	9	15	7	36	32	90
7	산정동	목포 성심유치원	1		1		2	2		3	3	5	18	18	43	31	110
8	저전동	순천 성모유치원	1		1	1	8	9		2	2	11	17	24	44	29	114
9	서교동	성모유치원			1		1	1		2	2	3	4	7	8	4	23
10	녹 동	성바오로유치원			1	1	5	6		1	1	7	6	10	37	31	84
11	보 성	별밭유치원			1		2	2		2	2	4	3	6	14	31	54
12	장 흥	유치원	휴원														
13	장 성	장성 성모유치원			2	1	8	9				10	5	2	41	40	90
14	화 순	요셉유치원			1		2	2		1	1	3	14	7	18	20	59
15	까리파스	성모유치원(나주)			3	2	8	10		3	3	13	11	14	56	35	116
16	까리파스	까리파스유치원			5		9	9	2	5	7	16	51	51	61	44	207
17	예수수도회	성모 남해유치원			2		2	2		3	3	5	12	16	20	22	70
계		15개	4	0	22	5	74	79	3	35	38	118	228	224	497	471	1,422

2. 대학 / 초·중·고등학교

구 분 학 교 명	교 사(교수)								학 생					직 원			2014 졸업자	교실수	
	남				여				계	신자		미신자		계	남	여			계
	신부	수사	신자	미신자	수녀	신자	미신자	남		녀	남	녀							
광주가톨릭대학교	17							17	170	8			178	8	20	28	12	11	
목포가톨릭대학교	4		1	1		10	3	19	25	130	49	330	534	7	10	17	144	26	
살레시오고등학교	4	1	22	25		8	1	61	177	*	851	*	1028	6	14	20	347	27	
살레시오여자고등학교			28	8	7	16	4	63		204		820	1024	10	4	14	338	45	
목포마리아회고등학교	2		29	12		5	2	50	69		673		742	3	3	6	264	34	
성요셉여자종합고등학교			1	3	2	3	3	12		9		74	83	3	1	4	118	30	
살레시오중학교	1	1	15	9		8	4	38	85	*	514	*	599	5	2	7	213	18	
살레시오여자중학교			4	5	4	9	2	24	*	55	*	238	293				108	18	
살레시오초등학교			13		6	12		31	37	41	239	220	537	4	4	8	88	18	
은혜학교			11	5	5	11	26	58	11	9	96	62	178	11	34	45	25	60	
돈보스코학교	1	1	5	1		6		14	2	2	23	15	42	2	2	4		8	
계	29	3	129	69	24	88	45	387	576	458	2,445	1,759	5,238	59	94	153	1,657	295	

Ⅷ. 사 업

1. 의료사업

병 원 명	병원거주 성직·수도자			의사					간호사			직원			침대 수	치료환자 (외래·입원)
	신부	수사	수녀	남		여		계	신자	미신자	계	남	여	계		
				신자	미신자	신자	미신자									
성가롤로 병원	1		28	20	66	4	15	105	78	303	381	138	148	286	594	623,599
천주의성요한 병·의원		9		3	4	1	1	9	25	20	45	23	43	66	105	208,534
계	1	9	28	23	70	5	16	114	103	323	426	161	191	352	699	832,133

2. 사회사업

구 분	기관명	신부	수녀	직원(보육교사)수			계	원아수			운영단체	
				남	여	계		남	여	계		
어린이집 (유아원)	살레시오어린이집		2	1	7	8	10	41	41	82	살레시오수녀회	
	성요셉어린이집		5	1	15	16	21	64	46	110	까리따스수녀회	
	까리따스어린이집					12	12	12	44	35	79	재)광주구천주교회
	장성공립 성모어린이집		1	1	9	10	11			52	장성성당	
	성모어린이집					7	7	7	33	23	56	재)광주구천주교회
	소화어린이집				1	9	10	10	56	38	94	무안성당
	씨튼어린이집(광주)		1	1	11	12	13	46	43	89	씨튼수녀회	
	씨튼어린이집(강진)		1	1	13	14	15	62	46	108	씨튼수녀회	
	장흥공립 성모어린이집		1	1	10	11	12	37	33	70	장흥성당	
	엘마우스어린이집				1	26	27	27	35	24	59	무지개공동회
	별밭어린이집		1			7	7	8	22	16	38	보성성당
	무안소화어린이집				1	10	11	11	46	42	88	무안성당
	명도어린이집				4	41	45	45	65	24	89	성글롬반복지재단
계		0	12	13	177	190	202	551	411	962		

구분	기관명	연이용(수용)인원			종사자			운영단체	거주 성직/수도자			
		남	여	계	남	여	계		신부	수사	수녀	
아 동 · 청 소 년	경애원	36	27	63	6	17	23	사회복지법인경애원			6	
	나자렛집(각화동)		19	19	7	7	7	살레시오수녀회			8	
	나자렛집(비아동)		18	18	7	7	7	살레시오수녀회			5	
	돈보스코 나눔의집(세하동)	4		4	1	1	2	살레시오수도회				
	돈보스코 나눔의집(신안동)	12		12	2	2	4	살레시오수도회	5	9		
	꿈나무 지역아동센터	3	9	12	2	2	2	운영남				
	꿈터 지역아동센터(월산동)	2,640	3,360	6,000	2	2	2	양근옥(개인)				
	기쁜우리 지역아동센터	12	13	25	2	2	2	재)성프란치스코회			2	
	나우리 지역아동센터	19	26	45	3	3	3	신미순				
	느티나무 지역아동센터	15	14	29	2	2	2	가톨릭광주사회복지회			1	
	문흥골아이네 지역아동센터	14	21	35	4	4	4	임혜숙				
	예로니모 지역아동센터	9	10	19	1	1	1	봉선동성당	2		2	
	비아성가 지역아동센터	6	13	19			0	성가소비녀회			2	
	아름드리 지역아동센터	4,284	3,978	8,262	3	3	3	이진				
	임곡 지역아동센터	2,640	2,400	5,040	2	2	2	임곡동성당	1			
	해돋이 지역아동센터	17	21	38	2	2	2	이승미				
	진원 지역아동센터	18	7	25	1	2	3	최영인				
	사창 성모 지역아동센터	9	10	19	2	2	2	재)광주구천주교회	1			
	사거리 지역아동센터	11	14	25	2	2	2	재)광주구천주교회			2	
	홍농성가 지역아동센터	5	7	12				가톨릭광주사회복지회			2	
	토마토 지역아동센터	19	8	27	1	1	2	최희례				
	오치카리타스어린이집	30	40	70		8	8	가톨릭광주사회복지회				
	목포느티나무 지역아동센터	3,120	2,880	6,000		2	2	가톨릭광주사회복지회				
	계		12,969	12,937	25,906	12	84	96		9	9	30

구분	기관명	연이용(수용)인원						종사자			운영단체	거주 성직/수도자		
		남		여		계		남	여	계		신부	수사	수녀
		이용	수용	이용	수용	이용	수용							
노인 복지	성모 노인요양원			5,859	29	5,859	29	1	10	11	성모승천봉헌사회			2
	광주공원노인복지관	5,146		2,803		7,949		7	51	58	재)천주의성요한의료		1	
	나주시노인복지관	78,390	1,553	156,780	2,787	235,170	4,340	7	9	16	가톨릭광주사회복지회	1		
	성모재가 노인복지원	4,284	17	13,458	79	17,742	96	1	15	16	재)광주구천주교회			1
	성모노인요양원			348	29	348	29	2	14	16	재)광주구천주교회			1
	성심의집(양로원)				24		24			-	사랑의선교수녀회			7
	성요셉요양원			29,200	80	29,200	80	3	53	56	까리따스수녀회			6
	성요셉의집(무료급식소)	5,400	18	33,600	112	39,000	130	1	1	2	까리따스수녀회			1
	양지회관 무료급식소	3,000	25	5,500	45	8,500	70	3	17	20	북교동성당	1		
	예리고의집(양로원)	360	1	2,880	8	3,240	9		4	4	사회복지천주교인보회			3
	예수마음의집		7		47	-	54	1	16	17	가난한이들의작은자매회	1		8
	메니노인전문요양원		11		72	-	83	7	35	42	천주의성요한수도회		1	
	진도 카리타스노인복지센터	240	20	984	82	1,224	102	2	13	15	가톨릭광주사회복지회			
	꽃단지노인요양공동생활가정			2,993	9	2,993	9		5	5	가톨릭광주사회복지회			3
	천사의집			3,285	9	3,285	9		4	4	성모승천봉헌자녀수녀회			1
	프란치스코의집		12		68		80	7	46	53	프란치스코수도회			
	프란치스코의집 노인복지센터	4,032	28	9,792	68	13,824	96	2	14	16	프란치스코수도회	2		6
	장성군효도노인복지센터	9,564	63	101,672	660	111,236	723	4	26	30	프란치스코수도회			
	카리타스재가노인복지센터	1,163	6	8,531	41	9,694	47	1	11	12	재)광주구천주교회	1		
계	111,579	1,761	377,685	4,249	489,264	6,010	49	344	393		6	8	33	

구분	기관명	연이용(수용)인원						종사자			운영단체	거주 성직/수도자		
		남		여		계		남	여	계		신부	수사	수녀
		이용	수용	이용	수용	이용	수용							
지역 복지	목포종합사회복지관	25,815		10,746		36,561		6	13	19	재)광주구천주교회	1		
	상동종합사회복지관	42,481		114,974		157,455		3	6	9	재)광주구천주교회			
	오치종합사회복지관	49,069		73,515		122,584		6	5	11	가톨릭광주사회복지회			
	나주시노인복지관	76,364		137,075		213,439		10	6	16	가톨릭광주사회복지회	1		
	나주까리따스노인복지센터	28		64		92		4	15	19	가톨릭광주사회복지회	1		
	상리사회복지관	24,597		73,794		98,391		3	5	8	가톨릭광주사회복지회			
	광주공원노인복지관	4,930		2,698		7,628		5	47	52	천주의성요한수도회		1	1
	계	223,284		412,866		636,150		37	97	134		3	1	1
여성 복지	성모의집			2,610		2,610		4	4	4	가톨릭광주사회복지회			1
	광산구다문화가족지원센터	153		406		559		1	28	29	가톨릭광주사회복지회			
	광산구건강가정지원센터	350		2,055		2,405		4	4	4	가톨릭광주사회복지회			
	강진군다문화가족지원센터	404		1,634		2,038		11	11	11	재)사랑의 씨튼수녀회			2
	목포시다문화가족지원센터	2,200		17,477		19,677		1	19	20	재)광주구천주교회	1		
	진도군다문화가족지원센터	2,606		663		3,269		12	12	12	가톨릭광주사회복지회			
	장성군다문화가족지원센터	1,582		5,420		7,002		1	20	21	가톨릭광주사회복지회	1		
	계	7,295		30,265		37,560		3	98	101		2	0	3
자활 기관	목포지역자활센터	5,460		26,000		31,460		2	6	8	재)광주구천주교회			
	신안지역자활센터	1,026		1,131		2,157		3	5	8	재)광주구천주교회			
	계	6,486		27,131		33,617		5	11	16				
의료 복지	호스피스 완화의료센터	3,111		2,994		6,105		11	11	11	천주의성요한수도회		1	
	계	3,111		2,994		6,105		11	11	11		1		

구분	기관명	연이용(수용)인원			종사자			운영단체	거주 성직/수도자		
		남	여	계	남	여	계		신부	수사	수녀
장애 인 복 지	광주사랑의집	27		27	10	4	14	인보성체수녀회			2
	등대공동체	7	3	10	1		1	우산동성당			
	막달레나의집	7		7		2	2	시각장애인선교회			
	평화의집	5		5	2		2	시각장애인선교회			
	성모승천수도회 하람이네	4		4	1	2	3	성모승천수도회	1		
	명도복지관	4,411	2,376	6,787	17	32	49	성골롬반복지재단			1
	명도자립센터	24	16	40	3	3	6	성골롬반복지재단			
	명도어린이집	16,368	5,704	22,072	4	42	46	성골롬반복지재단			
	백선바오로의집	26	33	59	7	30	37	샬트르성마로수녀회			5
	바오로 일터	5,110	7,300	12,410	4	1	5	백선농 사원			2
	사랑의종의집	15	14	29	1	6	7	신영애			
	소화성가정		35	35	1	22	23	예수의소화수녀회			1
	소화누리	3	113	116	2	22	24	예수의소화수녀회			2
	소화아람일터	7	27	34	3	4	7	예수의소화수녀회			
	소화천사의집		56	56	2	33	35	예수의소화수녀회			3
	씨튼장애인직업재활센터	31	23	54	8	14	22	사랑의씨튼수녀회			2
	엠마우스복지관	110,890	73,729	184,819	15	36	51	사회복지무지개공동회			
	엠마우스보호작업장	16	20	36	5	2	7	사회복지무지개공동회			
	엠마우스공동생활가정	12	12	24	-	9	9	사회복지무지개공동회	1		
	엠마우스집	24	6	30	3	17	20	사회복지무지개공동회			
	엠마우스어린이집	8,184	5,280	13,464	1	23	24	사회복지무지개공동회			
	엠마우스 주간보호센터	3,091	668	3,759	1	3	4	사회복지무지개공동회			
	씨튼주간보호센터데레사의집	2,457	945	3,402	1	3	4	사랑의씨튼수녀회			
	엠마우스일터	9,619	6,967	16,586	2	5	7	사회복지무지개공동회			
	엠마우스산업	35	7	41	6	7	13	사회복지무지개공동회			
	요한빌리지	19	11	30	1	4	5	천주의성요한수도회			
	작은예수의집	6,570		6,570	5	3	8	사회복지기쁜우리월드			
	광주카리타스 근로시설	80	44	124	5	5	10	가톨릭광주사회복지회			
광주카리타스 보호작업장	1,200	640	1,840	3	1	4	가톨릭광주사회복지회				
	계	168,242	104,029	272,470	114	335	449		2	0	18
기타	광주구천주교공원묘원				3	1	4	광주구천주교공원묘원			
	전남하나센터	1,435	4,304	5,739	2	7	9	가톨릭광주사회복지회	1		1
	목포이주민지원센터	700	1,500	2,200	1	1	2	가톨릭광주사회복지회	1		1
	순천이주민지원센터	794	2,435	3,229		1	1	가톨릭광주사회복지회	1		1
	안셀모의 집(쉼터)	180		180	1		1	가톨릭광주사회복지회	1		
	민족화해위원회	150	550	700		1	1	가톨릭광주사회복지회			1
	시각장애인선교회	75		75							
		계	3,334	8,789	12,123	7	11	18		4	0

3. 문화사업

번호	회 관 명	교육 회수 및 참여 인원																연간총 이용인원			
		연수회		피정		신학 강좌		사상 강좌		학술 강좌		성서 강좌		교양 강좌		특별 강좌				기타	
		회수	인원	회수	인원	회수	인원	회수	인원	회수	인원	회수	인원	회수	인원	회수	인원	회수	인원	회수	인원
1	광주가톨릭평생교육원	192	16,503	44	4,226	136	7,619			2	180	110	6,115	1,696	22,896	52	5,319	771	45,163	3,003	108,021
2	광주평화방송																	8	960	8	960
3	목포가톨릭문화회관											33	1,155			51	2,295	9	270	93	3,720
4	목포선교100주년한국마리아기념관			5	233														883	5	1,116
5	피아골피정집			102	4,290															102	4,290
6	아기사슴교육관	1	39	40	1,404													20	602	61	2,045
7	담양 대건센터	50	907	45	675															95	1,582
8	까리파스교육관	11	724	34	1,025													4	174	49	1,923
9	예수고난회 명상의집			159	5,907															159	5,907
10	노안성당청소년수련원																	16	1,010	16	1,010
11	글라렛 영성의집			14	276															14	5,298
12	살레시오 피정의집			72	2,170															72	2,170
13	재속프란치스코회관	11	403	6	180													27	1,035	44	1,618
14	순천 예수회영성센터			15	4,676															15	4,676
15	광주광역시청소년수련원	5	924															8	5,795	13	6,719
16	화순베네딕도피정의집			93	332						56	490								149	822
	계	270	19,500	629	25,394	136	7,619			2	180	199	7,760	1,696	22,896	103	7,614	863	55,892	3,898	151,877

4. 출판사업

출판물명	구 분	종 류	간행구분	발행부수	발행처
1	빛고을	교구 주보	주간	62,000	교구
2	어린이빛고을	어린이 주보	주간	8,200	교구
3	하늘지기	교구 소공동체 교육	월간	5,800	교구
4	신학전망	신학자료	계간	1,000	광주가톨릭대학교

