

광주대교구 통계

Annual Statistics of Archdiocese of Gwangju

2011. 12. 31. 현재

2011



천주교 광주대교구

목 차

I. 개 황	2
1. 관할 면적 · 총인구 및 신자총수	2
2. 시·군별 본당 및 공소 분포	2
3. 본당별 행정 관할지역	4
4. 성직자·수도자	9
5. 신자 증감 · 총수	9
6. 연도별 교세 신장표 (10년)	9
7. 본당별 현황(인구·신자·세대·신부·수녀·선교사·공소)	10
II. 신자 · 성직자 · 수도자 현황	14
1. 신자 총수 · 증감	14
2. 신자 남녀 구분 · 증감	18
3. 신자 연령별 구분(남자)	21
4. 신자 연령별 구분(여자)	24
전년도(2010년) 대비 증감	27
공소 신자수	28
5-7. 성직자 (1) 소속 · (2) 소임 · (3) 연령	30
8. 대신학생 현황	31
10. 수도자 현황 (2) 단체별	34
(1) 교황청 설립 선교 · 수도회 (남자)	34
(2) 교황청 설립 수도회 (여자)	34
(4) 교구 설립 수도회(여자)	35
(5) 재속회 · 사도생활단 (남자) /(여자)	35
평신도 선교사	35
III. 성사 사목	36
1. 세례	36
(1) 영세자 연령별 구분 (남자)	41
(2) 영세자 연령별 구분 (여자)	44
2. 혼인	47
3. 기타 / 판공성사 · 냉담교우 · 주일미사 참여자 비율	50
IV. 영성 사목	56
1. 신심 · 사도직 단체	56
2. 신앙교육	59
3. 주일학교	62
V. 교육 기관	65
1. 유치원	65
2. 대학 / 초중고등학교	65
VI. 사 업	66
1. 의료사업	66
2. 사회사업	66
3. 문화사업	69
4. 출판사업	69

광주대교구 개황

1. 개 황

1. 관할 면적 · 총인구 및 신자총수

총 면 적	광주광역시	501.24km ²	합계 12,748.06km ²
	전라남도	12,246.82km ²	

(단위 : 평)

총 인 구	구 분	남	여	계
	광주광역시	728,892	739,104	1,467,996
	전라남도	970,193	970,262	1,940,455
	합 계	1,699,085	1,709,366	3,408,451
신 자 총 수	광주광역시	73,950	115,893	189,843
	전라남도	60,002	88,669	148,671
	합 계	133,952	204,562	338,514
총 인구수에 대한 신자 비례(%)		7.88	11.97	9.93

2. 시 · 군별 본당 및 공소 분포

시·군별	인구수 (명)	면적 (km ²)	본당 수 (개)	공소 수 (개)	신자 현황(명)			지역별 복음화율
					본당 신자	공소 신자	신자 합계	
광주광역시	1,467,996	501.24	49	3	189,424	419	189,843	12.93
목 포 시	247,442	50.08	9	1	36,654	13	36,667	14.82
순 천 시	274,195	907.10	7	4	21,461	529	21,990	8.02
여 수 시	295,878	502.80	8	2	18,864	94	18,958	6.41
나 주 시	91,540	608.62	6	6	8,127	860	8,987	9.82
광 양 시	146,679	456.35	3	1	7,921	51	7,972	5.43
강 진 군	41,910	500.28	1	2	2,303	183	2,486	5.93
고 흥 군	74,375	776.36	4	3	3,189	261	3,450	4.64
곡 성 군	32,290	547.43	2	1	1,400	149	1,549	4.80
구 례 군	27,565	443.24	1	1	1,294	37	1,331	4.83
담 양 군	48,448	454.95	3	1	2,720	123	2,843	5.87
무 안 군	75,928	447.88	6	6	7,467	788	8,255	10.87
보 성 군	49,256	663.47	2	2	2,767	154	2,921	5.93
신 안 군	45,837	655.27	4	13	2,672	1,232	3,904	8.52
영 광 군	57,885	473.55	3	2	2,496	102	2,598	4.49
영 암 군	64,334	601.59	4	5	2,433	663	3,096	4.81
완 도 군	54,869	396.16	1	4	1,302	361	1,663	3.03
장 성 군	47,486	518.53	3	2	3,679	92	3,771	7.94
장 흥 군	42,732	618.18	2	7	1,424	489	1,913	4.48
진 도 군	34,077	439.90	2	2	2,530	163	2,693	7.90
합 평 군	37,186	392.44	3	4	3,796	353	4,149	11.16
해 남 군	80,394	1,005.80	2	7	2,804	1,085	3,889	4.84
화 순 군	70,149	786.84	2	1	3,549	37	3,586	5.11
계	3,408,451	12,748.06	127	80	330,276	8,238	338,514	9.93

▷ 인구 및 면적은 2010년 기준이며, '국가통계포털 인구통계' 및 'e-나라지표'에서 발췌함.

3. 본당별 행정 관할 지역

지구	번호	본당명	관할지역	비고
광주 동부 지구	1	계림동	계림1,2동 전지역, 산수동 일부(398,358,553,540~543번지) 도로를 경계로 남쪽지역은 지산동과 산수동 관할, 동명동 일부 북서쪽(동산파출소 건너편 블럭) 154,207번지 경계 금호회관블럭은 지산동 관할, 풍향동 일부(교대정문 우측블럭), 동남쪽(금성맨션)부근은 산수동 관할임	
	2	남 동	남동, 서석동, 광산동, 금동 전지역, 동명동, 장동, 학동 일부	
	3	노대동	노대동, 행암동, 덕남동 전지역, 송하동, 양과동 일부(효덕교차로에서 나주방향 서문로 동남쪽지역과 회순방향 제2순환도로 남쪽지역)	
	4	방림동	방림1동 전지역(유달1길 남서쪽<540~546번지> 제외-봉선 관할), 방림2동 전지역(미화길<7~48번지 도로> 남쪽 제외-학운동 관할), 양림동 전지역, 봉선2동 1~48번지(방림로 명지맨션~소화자매원 동편), 학동 대남로 남광교~조대병원 후문도로 남쪽<송학6안길~남광길 천변	
	5	봉선동	봉선동(1-48번지, 명지주택, 소화자매원 동편)제외, 방림1동 10통 3~4반, 12통 3~4반(540~546번지), 주월동 일부지역(대남로 -백운광장- 서문로의남동부지역-단, 대동고,창산아파트,옥천여상고,대광여고지역 제외) 위 관할구역에서 조봉 본당, 유안 본당 관할구역을 제외한 지역	
	6	산수동	산수동 일부(필문로를 경계로 동쪽지역-단 산수동 522-66에서 518-9를 잇는 도로의 남쪽지역은 지산동 본당 관할임), 풍향동 일부(풍향동 580-20<백림약국>에서 19-3에 이르는 '풍향로' 동남쪽 지역) 두암동 일부(두암동 312-4에서 908-2에 이르는 '풍향로' 동쪽 지역과 908-2에서 '삼정초등학교'-공원-197의 3에서-200을 경계로 남동쪽 지역)	
	7	유 안	봉선2동 일부(1056, 1043, 172, 178, 185, 470, 155, 921, 114, 128, 156, 91, 132, 139, 145, 151번지 - 모아2차, 무등1차, 삼익1차, 삼익2차, 무등2차, 무등4차)	
	8	조 봉	기존 봉선동 전체 관할구역에서 대화아파트-금호2차아파트-쌍용아파트-예수의소화수녀회 남부지역	
	9	지산동	지산1동, 지산2동, 동명동(1~6통), 산수동(6, 14, 15통)	
	10	진월동	진월동, 임암동, 대촌동 전지역(이장동, 지석동, 칠석동, 원산동, 대지동, 승촌동, 도금동 등 일대, 양과동 일부), 효도교차로에서 나주방향 북서쪽 지역과 회순방향 제2순환도로 북동쪽 지역, 송하동(광목간 도로 좌측), 양과동(광목간도로 좌측), 주월동(장산초교와 삼육중교교 남쪽지역) 일부	
	11	학운동	소태동, 용산동, 운림동, 내담동, 월남동, 선교동, 용연동 전지역 방림동: 미화길 남쪽구역(방림동 7-50번지<9-11번지제외>, 509-510번지, 우영타워) 학동지역: 남광길과 송학6안길을 잇는 선의 남쪽구역 전체(학동지역 중 다음은 제외<다음: 두자리수 번지, 100-148, 151-169, 457, 512-515, 522-526, 534-536, 541-551, 554, 555, 589-591, 593-595, 613-636, 637일부, 639일부, 640, 641일부, 647, 658-660, 661일부, 901일부, 902, 904, 908, 912-922, 931-939번지, 1007번지>)	
	12	호남동	호남동, 불로동, 황금동, 사동, 구동, 충장로1~5가, 금남로1~5가, 궁동 전지역, 대의동 일부(1통1반,4통4~5반), 장동 일부(남도예술회관 지역 제외), 대인동 일부(1통1반,4통4~5반), 서동 일부(기상대 동쪽)	
	13	효덕동	효덕동 일부, 진월동 일부(광주대학교 건너편 효덕교차로 우측 효덕동에서부터 진월동 진월아파트까지)	
	14	능 주	화순군 능주면, 도곡면, 한천면, 춘양면, 이양면, 도암면, 청풍면, 남면 전지역	
	15	화 순	화순군 화순읍, 동면, 이서면, 북면, 동북면 전지역	
광주 서부 지구	16	광천동	광천동, 유촌동, 덕흥동, 임동340번지(뜨란채주공), 농성1동: 325번지대~449-10번지(7통, 10통-13통, 15통, 18통-20통 해당), 농성삼익, 화정1동: 무등파크(127-1), 23번지대, 72-74번지대, 97번지대, 100번지(15통, 27통 1,2,3,4반 해당), 쌍촌동: 1135번지(동남아파트), 11번지(부건빛고을), 1-2(진성), 6-2(삼우) 외 주변지역	
	17	금호동	금호동(금호2동 제외), 마록동, 벽진동, 세하동, 쌍촌동(광송간 도로의 윤천저수지 사거리 서쪽지역과 상무중 남쪽지역), 서창동과 매월동은 동서를 가로지르는 도로를 중심으로 서창교까지 도로 북쪽지역	
	18	금호2동	금호2동 전지역	2011.말 기준
	19	농성동	농성1동(14통 1~16반, 16통 1~3반, 17통 1~3반 제외) 전지역, 농성2동, 화정1동(1~5, 7, 9-18, 20통), 화정2동(3, 4, 9통<3, 31반 제외>, 21, 26통), 화정2동(화정 주공아파트 지역), 월산 4동(964, 970, 980, 990, 100번지의 경계 내 지역)	
	20	쌍촌동	쌍촌동(광송간 도로의 윤천저수지 사거리를 기점으로 한 동북지역), 상무1동, 상무2동 일부, 내방동, 화정1동 일부	
	21	염주경환	화정4동 일부(417~450, 919~926번지, 모아타워, 중흥파크, 금호타운1,2차, 라인동산, 우미, 럭키, 우성1,2차, 태영, 염주주공아파트)	
	22	염주대건	화정2동 일부(315~6, 628, 631, 635, 644, 647, 652, 755-8번지, 화정주공아파트 19~31동), 화정3동 일부(318-9, 325, 328, 332~334, 341, 365-9, 657, 808~827번지, 남화, 대륙, 백제, 홍국아파트, 금호타운), 화정4동 일부(799~807, 900~909, 911~918번지, 모아타운, 호반 대주아파트), 상무2동 일부(432, 998~1002, 1198~1227번지, 현대연립, 일신, 시영, 쌍촌주공, 대주, 중흥, 광명아파트)	

지구	번호	본당명	관할지역	비고
광주 서부 지구	23	염주제준	화정2동 일부(991~1244번지, 한양, 대주, 신동아, 광명아파트, 금호타운) 화정3동 일부(831~860번지, 이편한세상, 우미, 현대아파트, 염주맨션)	
	24	월산동	월산 1~3동, 백운 1~2동, 서1~2동, 양2동(북동 본당과 일부 중복)	
	25	주월동	주월1, 2동, 월산 4, 5동, 백운2동	
	26	치평동	광송간 도로의 운천저수지를 기점으로 한 북쪽지역	
	27	풍암동	풍암동 전지역, 매월동 일부	
광주 북부 지구	28	임 동	양3동 전체, 임동(1-23통), 유동(4-14통), 양1동(7-19통), 신안동 일부	
	29	북 동	북동, 누문동 전지역, 유동, 중흥동, 양1, 2동, 대인동, 계림동, 충수동 일부	
	30	동림동	동림동 전지역(삼호가든, 유일가든, 푸른마을 주공 1, 2, 3, 4단지, 동천마을 주공아파트, 동림2지구 휴먼시아, 삼라마이 다스빌, 삼익아파트, 죽림마을 주공아파트, 우미2차), 운암3동 일부(미라보 2, 3차, 우미 1, 3차, 나산아파트)	
	31	두암동	두암1동, 두암2동, 우산동 일부, 말바우 사거리 886번지(GS칼텍스)에서 575번지(홈플러스)까지의 동문로 우측지역, 홈플러스에서 592번지를 지나 동쪽으로 29번지까지, 886번지(GS칼텍스)에서 동강대 후문 888번지부터 312번지까지, 312번지에서 905번지(GS칼텍스), 166, 174, 북쪽으로 946, 944번지의 경계선으로 풍향로 남동쪽 방향은 산수동 본당 관할임. 우산동 일부 - 말바우 사거리 232번지에서 북구청 방향 171번지까지, 북쪽으로 우산초교 168번지까지, 동쪽으로 206번지까지 동문로 좌측지역	
	32	문흥동	문흥동(라인아파트에서 금호아파트를 잇는 도로의 동남쪽), 각하동, 망월동, 장운동 전지역, 두암동(동문로 좌측지역), 우산동 일부(1-14, 127-131, 140-155, 162-163, 210-230, 563-621)	
	33	삼각동	삼각동 일부(제외되는 곳-삼각동 821-1~12번지, 814-1~9번지를 포함하는 이남지역, 197-239, 산87-1,2, 산112-1,113, 산52-20번지를 포함하는 이남지역은 오치동 본당 관할 즉 삼각동사무소 앞쪽 큰도로 왼쪽이 삼각동 본당 오른쪽이 오치동 본당 관할구역), 일곡동, 용전동, 수곡동, 용강동, 태령동, 효령동, 생용동 전지역	
	34	서산동	오치1동, 문흥1동 전지역	
	35	양산동	양산동, 용두동, 본촌동, 신용동, 건국동 전지역, 연제동, 일곡동 일부	
	36	오치동	오치동 : 오치 한전 ~ 오치APT 도로 동쪽 제외, 매곡동 전체 삼각동 : 국제고후문 남쪽지역, 용봉동 : 일부(유창APT. 대신APT)	
	37	용봉동	용봉동 일원(전 임동본당 관할지역) 제외지역 1)호남고속도로 북쪽지역 및 449, 450, 451, 1152-10.11.12번지, 1198-120번지(오치동 본당 존치) 2) 북구청 광장에서 전대 뒷편 용봉연립주택까지의 도로 동쪽지역(중흥동 본당 존치) 오치동 875번지, 1413~1427번지 일대(호남고속도로 남쪽지역-전 오치동 본당 관할지역) 운암동 110번지 전체와 지적공사 전남지사로부터 금파화학공고, 운암동 중흥 아파트를 포함하는 도로 동쪽지역(전 운암동 본당 관할지역) 신안동 산85번지에서 신안교까지의 무등로 북쪽지역 및 신안교에서 남양파크까지의 도로 서쪽지역(전 임동 본당 관할지역)	
	38	운암동	운암동(미라보, 우미1,2차 아파트 제외, 110번지 일대와 지적공사에서 금파화학공고, 운암 중흥아파트를 포함하는 도로 동쪽지역 제외)	
	39	중흥동	중흥2동 · 중흥3동 전지역 · 담양군 창평면/ 대덕면 전지역, 중흥1동 1~4통, 풍향동1~15통, 우산동1~14통, 19통, 32통, 용봉동 8~14통, 문흥동 5~10통, 25통	
	40	곡 성	곡성군 곡성읍, 고달면, 오곡면, 죽곡면, 목사동면, 석곡면 일대, 삼기면 일부(호남고속도로를 중심으로 윗쪽 - 원동리, 괴소리, 금반리, 청계리, 노동리, 금계리, 경악리), 호남고속도로를 중심으로 아래쪽은 옥과 본당 관할구역	
	41	담 양	담양읍, 무정면, 봉산면, 금성면, 월산면, 용면 전지역, -남면(인암공소)은 계림동 본당 관할	
	42	대 치	담양군 대전면, 수북면 전지역	
	43	옥 과	옥과면, 오산면, 겸면, 입면 전지역, 삼기면 일부(호남고속도로를 중심으로 아래쪽)	
	44	창 평	담양군 창평면, 대덕면, 고서면 전지역	

지구	번호	본당명	관할지역	비고
광주 광산 지구	45	비아동	비아동, 안청, 진곡동 전지역, 장성 남면 일부, 월계동 770~840번지, 월계동 금호, 성원, 선경, 대우, 신동아, 건영, 라인 3.5.6.7차, 우미1.2.3.차, 삼능, 모아미래도, 호반2차 아파트	
	46	신 동	송정2동(1,2번), 도산동, 황룡동, 도호동, 유계동, 하산동, 본덕동, 요기동, 용봉동, 장록(평동공단지역 제외), 월전동(호남선철도 경계로 남동쪽)	
	47	신창동	신창동(해광아파트-중흥아파트 인접 제외) 전지역(신가부영, 삼능, 신창부영1차, 2차, 3차, 5차, 신창호반3차, 5차, 신창도시공사, 신창남양1차, 2차, 신창모아, 신창주택), 신가동 전지역(신가부영6차, 7차, 호반6차, 신가주택 일부), 수완동 일부주택지역	
	48	쌍암동	광산구 쌍암동, 산월동, 월계동 일부, 북구 대촌동, 오룡동, 월출동 일부	
	49	우산동	우산동(80m 광로 경계 남쪽지역), 소촌동(산21-3에서 호남선 철도동남쪽), 신촌동(송정고가도로 북측, 송정동초등학교 서남쪽 담벼락으로 이어지는 능선 동쪽지역)	
	50	운남동	신가동 일대(부영, 호반베르디움, 신가부영, 삼릉아파트 제외), 운남동 전지역(운남 주공 7단지 제외), 신창동 일부(중흥1,2차아파트, 해광아파트), 수완동 일부(모아엘가, 우미린, 현진에버빌)	
	51	원 동	송정1동, 송정2동(1, 2, 3, 6, 7, 10, 11, 12통), 어룡동(박호동, 서본동, 선암동, 운수동, 소촌동<산21-3에서 호남선 철도까지 서북쪽-산10-19, 산12-4, 112-1에서 175에 이르는 도로를 경계로 함>), 신흥동(신촌동<광송간 도로를 한 송정고가도로 남측과 송정동초등학교 서남쪽 담벽으로 이어지는 능선의 서쪽지역>, 도호동, 우산동 일부), 삼도동(도덕동, 삼도동, 지평동, 내산동, 송산동, 오운동, 삼거동, 양동, 대산동, 송학동, 신동)	
	52	월곡동	월곡동, 산정동(하남동 관할구역 제외), 흑석동(하남동 관할구역 제외), 하남동(하남공단 제외), 우산동 일부(무진로<80m>를 경계로 북쪽지역), 운남동일부(운남주공아파트 7단지) 및 영천주공(9,10단지)	
	53	임곡동	임곡동 전지역(임곡동, 광산동, 사호동, 두정동, 비시동, 산막동 외 기타 동화면 인접지역) 본량 전지역(산수동, 송치동, 지산동, 명도동, 왕동, 선동, 남산동, 북산동)	
	54	장덕동	5번 도로와 6번 도로 사이의 장덕동 지역 : 한국알프스 외 하남공업단지, 하남동 본당에 포함되는 지역(현진에버빌<1594번지>, 대주피오레 1-3단지, 새한포유)을 제외한 장덕동 지역: 부영, 주공휴먼시아, 양우 내안애, 신안 실크밸리, 세영 애비뉴, GS자이, 부영 사랑으로, 영무 예다움, 진흥 더루벤스, 수완1초교, 고실초교, 성덕초교, 수완1고교, 광산우체국, 신창동 본당(세종고교 외 장신로를 기준, 남북으로 단독주택지역)과 운남동 본당(모아, 우미린 1차, 현진에버빌<1490번지>, 수완초교, 수완중교)에 포함되는 지역을 제외한 수완동 전지역: 우미 린2차, 코오롱, 신영지엘, 대우피오레(1, 5-6단지), 현진에버빌, 수완초교, 수완고교, KBS비아방송송신소, LNG열병합발전소, 오선동 전지역: 삼성광주전자 외 하남공업단지, 7번 도로와 8번 도로 사이의 지역 및 도촌1저수지를 가로지르는 도촌동 일부 지역(선진창고 외 녹지지역)	
	55	평 동	평동지역 내(옥동, 용곡, 동산, 학동, 명화, 기곡, 장록동 일부)	
	56	하남동	하남산단 1번 도로에서 5번 도로까지를 포함하는 장덕동 지역: 캐리어(주)외 하남공업단지, 하남산단 4번도로 입구에서 임방울대로와 만나는 지점 이남의 장덕동 지역: 현진에버빌(1594번지), 대주피오레 1-3단지, 새한포유, 롯데마트, 수완3중교, 장덕초교, 장덕고교, 하남동 및 흑석동 전지역 하남동: 부영(하남547번지), 경암초교, 경암고교, 삼성홈플러스 외 주택단지 흑석동: 중흥2-3차, 주공휴먼시아, EG THE1 외 주택단지, 산정로를 기준으로 동쪽지역을 제외한 산정동 전지역: 도시공사, 부영, 금아, 현진에버빌, 산정초교, 산정중교, 광주여대, 하남성심병원	
	57	사거리	장성군 북일면, 북이면 전지역, 북하면 일부	
	58	사 창	장성군 삼계면, 삼서면 전지역	
	59	염 산	영광군 백수읍, 염산면, 낙월면 전지역	
	60	영 광	영광군 전지역(백수읍, 염산면, 낙월면 - 염산성당/법성면, 홍농읍 - 홍농 성당 제외)	
	61	장 성	장성군 장성읍, 서삼면, 황룡면, 동화면, 진원면, 북일면 일부(신흥리, 성산리, 오산리, 박산리), 남면 일부(마령리, 행정리).	
	62	홍 농	영광군 홍농면, 법성면 전지역	

지구	번호	본당명	관할지역	비고
목포 지구	63	경 동	목포시 대반동, 유달동, 만호동, 무안동, 신안군 장산면 (신안군 압해도 구선착장을 바라보며 북향회어시장에서부터 북향로-해양대학교로-덕산마을 지나 유달로(유달 산일주도로), (유달산조각공원-달성공원-목포문화의집-라이온스동산-유달공원-노적봉) 영산로(역전파출소-삼 학로-동명동사거리에서 정박해 있는 어선, 보트(목포요트마리나), 삼학도공원을 바라보며, 해안로(부두자연 산회센터-목포해산물상가-목포항여객터미널-국제항여객선터미널-목포수협직판장-인도양회한정식-신안비치 호텔-유달해수욕장)	
	64	대성동	대성동(1~5통 제외), 죽교동(1~3통 제외), 산정3동(21~22통 제외), 북향동, 원산동, 주공Apt 전체, 연산동(농 공단지, 신안팰레스, 대송에이스빌), 하의공소(웅곡, 대리)	
	65	북교동	죽교동, 목원동(북교동, 남교동, 양동, 죽동, 호남동, 무안동, 대안동, 창평동)	
	66	산정동	산정동(일신아파트 건너편 구역), 호남동(종원아파트까지 포함), 대성동 일부, 남양동 일부(정명여고 앞쪽부분)	
	67	삼학도	예전 우성학원에서 목포역 부근(교보생명쪽), 삼학도 성당에서 연동 새마을금고쪽(새마을금고 제외) 원동 부근, 연동초등학교 포함 백년로쪽(유달경기장, 기계공고 제외한 부근), 남초등학교, 연동초등학교, 삼학초 등학교 포함, 삼학도 공원 포함한 삼학도 산업단지, 구 청호시장, 구 자유시장, 신 자유시장 포함	
	68	연 동	산정1동(1~6통, 19~25통, 28통), 산정2동(7~15통), 산정3동(20~22통), 용당1동(9~28통), 용당2동(10~19통, 22, 23통), 연산동 일부, 신안군 신의면 전지역	
	69	옥암동	목포시 석현동, 대양동, 옥암동 전지역	
	70	용당동	용당1동 전지역, 용당2동, 용해동, 연산동, 상동 일부(고려조선-목포기상대-도초등학교-한국통신-홍국생명- 문태고-목포기계공고-국립해양유물전시관-제일중-갯바위-남도파크호텔-라이프2차-목포과학대-목포한방병원 건너편-상동초교옆-목포실내체육관-연산교-원당중공업을 잇는 선의 안쪽)	
	71	하 당	신흥동, 하당동 전지역, 상동주공아파트-상동현대아파트-한국병원-목포한방병원-입암산 전체, 이마트앞-포 르모-기업은행-롯데시네마 앞까지	
	72	남 약	무안군 삼향명 남약리 전지역	
	73	삼 호	영암군 삼호읍 일부(영산강 하구둑 끝지점에서 대불대까지<영암방면>, 대불대에서 F1경기장 경유 영암방조제 <진도방면>, 영암방조제에서 목포공항<해군3함대>경유 영산강 하구둑까지<목포방면>)	
	74	석 문	신안군 도초면(도초도, 수치도), 비금면(우의도, 비금도)	
	75	압해도	신안군 압해면 전지역	
	76	인 덕	자은면, 압태면, 팔금면, 안좌면 전지역	
	77	일 로	일로읍 전지역(죽산, 청호리 포함), 삼향면(용포리, 맥포리), 몽탄면(당산리, 양장리, 당호리)	
	78	청 계	강정공소, 기동공소를 포함한 청계면 일원	
	79	흑 산	신안군 흑산면 전지역(흑산도 및 부속도서<홍도, 다물도, 장도, 오리, 영산도, 소흑산도, 가거도, 태도-상태, 중태, 하태>)	
나주 지구	80	금 암	나주시 노안면, 금동리, 금안리, 유곡리, 장동리, 영평리, 학산리, 송산리, 안산리, 계림리, 구정리	
	81	나 주	서내동, 과원동, 산정동, 금계, 금성동, 송월동, 교동, 성북동, 중앙동, 대호동, 죽림동, 남내동, 남외동, 토계 동, 석현, 청동, 삼도, 송촌, 경현, 보산, 노안, 금천 전지역	
	82	남 평	나주시 남평읍, 삼포면, 다도면 일대, 봉황면, 광주 승천동 일부	
	83	노 안	나주시 노안면 일부, 광산구 일부(삼도, 회룡)	
	84	다 시	나주시 다시면, 문평면(북동리 제외), 동강면 전지역, 공산면 일부	
	85	영산포	나주시 이창동, 영산동, 삼영동, 용산동, 관정동, 운곡동, 왕곡면, 봉황면, 세지면 전지역, 공산면, 신북면 일부	
	86	망 윤	무안군: 망운면, 해계면, 운남면, 현경면(가입리, 수양리, 송정, 오류, 마산, 용정리) 신안군: 지도읍, 임지면, 증도면	
	87	몽 탄	몽탄면 전지역	
	88	무 안	무안군: 무안읍, 현경면: 외반리, 평산리, 동산리, 양학리, 청계면: 청수리, 청천리, 태봉리, 함평군: 엄다면 삼정리	
	89	하 상	함평군 해보면, 월야면, 나산면 전지역	
	90	학다리	함평군 학교면(월산리 제외) 전지역, 함평군 엄다면(화양리 제외) 전지역	
	91	함 평	함평군 함평읍, 대동면, 학교면(월산리), 엄다면(화양리)	

지구	번호	본당명	관할지역	비고
서남부지구	92	강진	강진군 전지역, 완도군 금일읍	
	93	대덕	장흥군 대덕읍, 관산읍, 용산면, 회진면 전지역	
	94	독천	영암군 학산면, 미암면, 은곡면, 서호면 전지역, 군서면, 삼호읍 일부	
	95	신북	영암군 신북면, 시종면 전지역, 도포면, 금정면, 반남면 일부	
	96	영암	영암군 영암읍, 덕진면 전지역, 군서면, 금정면, 도포면 일부	
	97	완도	완도군 전지역(금일읍은 강진 본당 관할, 금당면은 녹동 본당 관할)	
	98	우수영	해남군 문내면, 황산면, 화원면 전지역	
	99	장흥	장흥군 장흥읍, 유치면, 장평면, 장동면, 부산면, 안양면 전지역	
	100	진길	진도군 고군면, 군내면, 의신면, 조도면	
	101	진도	진도군 진도읍, 임회면, 지산면	
	102	해남	해남읍, 삼산면, 옥천면, 계곡면, 마산면, 화산면, 현산면, 송지면, 북일면, 북평면, 산이면 전지역	
순천지구	103	금당	여순간도로(국도17호선) 동쪽지역, 순천광양간도로(국도2호선) 남쪽지역	
	104	매곡동	매곡동, 동외동, 중앙동, 행금동, 삼산동, 서면, 주암, 쌍암, 송광	
	105	상사	순천시 상사면, 별량면 전지역	
	106	연향동	연향동(여수 순천가 도로를 경계로 동쪽지역의 일부를 제외한 연향동 전지역) 조례동 일부(오병원에서 생목당산나무간 도로의 남쪽지역)	
	107	저전동	저전동, 옥천동, 장천동, 남정동, 인제동, 와룡동, 남내동, 금곡동, 덕월동, 영동, 영옥동, 인월동, 야홍동, 용수동 전지역, 동외동 일부	
	108	조곡동	조곡동, 덕암동, 풍덕동, 생목동, 장천동(9, 11, 12통), 동외동(13, 14, 15통)	
	109	조례동	왕조1동 일대(광양에서 순천시내로 이어지는 국도 2호선 북쪽지역-뉴코아백화점까지)	
	110	광양	광양읍, 옥곡면, 진월면, 봉강면, 옥룡면, 진상면, 다압면 전지역	
	111	광영동	광영시 광영동, 금호동, 태인동 전지역	
	112	중동	광양시 중동, 마동, 성황동, 도이동 전지역	
	113	고흥	고흥군 고흥읍, 과역면, 두원면, 점암면, 영남면 전지역, 포두면, 풍양면 일부	
	114	구례	구례군 전지역, 순천시(월등면, 황전면)	
	115	녹동	고흥군(도양읍, 도덕면, 금산면), 완도군(금당면)	
	116	도화	고흥군 도화면, 동일면, 봉래면 전지역(외, 내 나로도 포함), 풍양면 풍남리, 포두면 일부(옥강리, 차동리, 세동리, 남성리)	
	117	별교	보성군 별교읍, 울어면, 조성면, 고흥군 공강면, 대서면, 남양면, 순천시 외서면, 낙안면, 송광면 전지역	
	118	보성	보성읍, 노동면, 미력면, 검백면, 복내면, 문덕면, 득량면, 회천면, 웅치면 전지역	
	119	소록도	고흥군 도양읍 소록리 전지역	
여수지구	120	동산동	여수시 공화동, 관문동, 수정동, 동산동, 덕충동, 고소동, 종화동, 군자동, 중앙동	
	121	문수동	여수시 문수동, 여서동, 오림동	
	122	미평동	미평동, 둔덕동, 만흥동, 오천동, 봉계동	
	123	서교동	여수시 충무동, 연등동, 광무동, 국동, 신월동, 서강동, 교동, 거문도, 돌산, 남산동, 서교동, 봉산동	
	124	선원동	학동(17~34번지 제외) 전지역, 선원동(금호아파트 제외) 전지역, 화장동, 소라면 전지역, 안산동 일부(28, 290, 658, 714~738, 740~741-2번지 제외)	
	125	소호동	여수시 소호동, 화양면 일대, 안산동 일부(28, 290, 658, 714~738, 740~741-2번지)	
	126	신기동	중앙로를 경계로 동쪽지역(선원동 금호타운지역, 학동 17~34번지, 신기동, 시전동, 웅천동, 학룡동, 상암동, 화치동, 중흥동, 월하동, 적량동, 평려동, 월래동, 주삼동, 봉계동, 해산동, 묘도동)	
	127	울촌	여수시 울촌면 전지역, 순천시 해룡면 일부(호두리, 당두리, 하사리, 상내리)	

시 · 군별 본당수 및 복음화율 현황

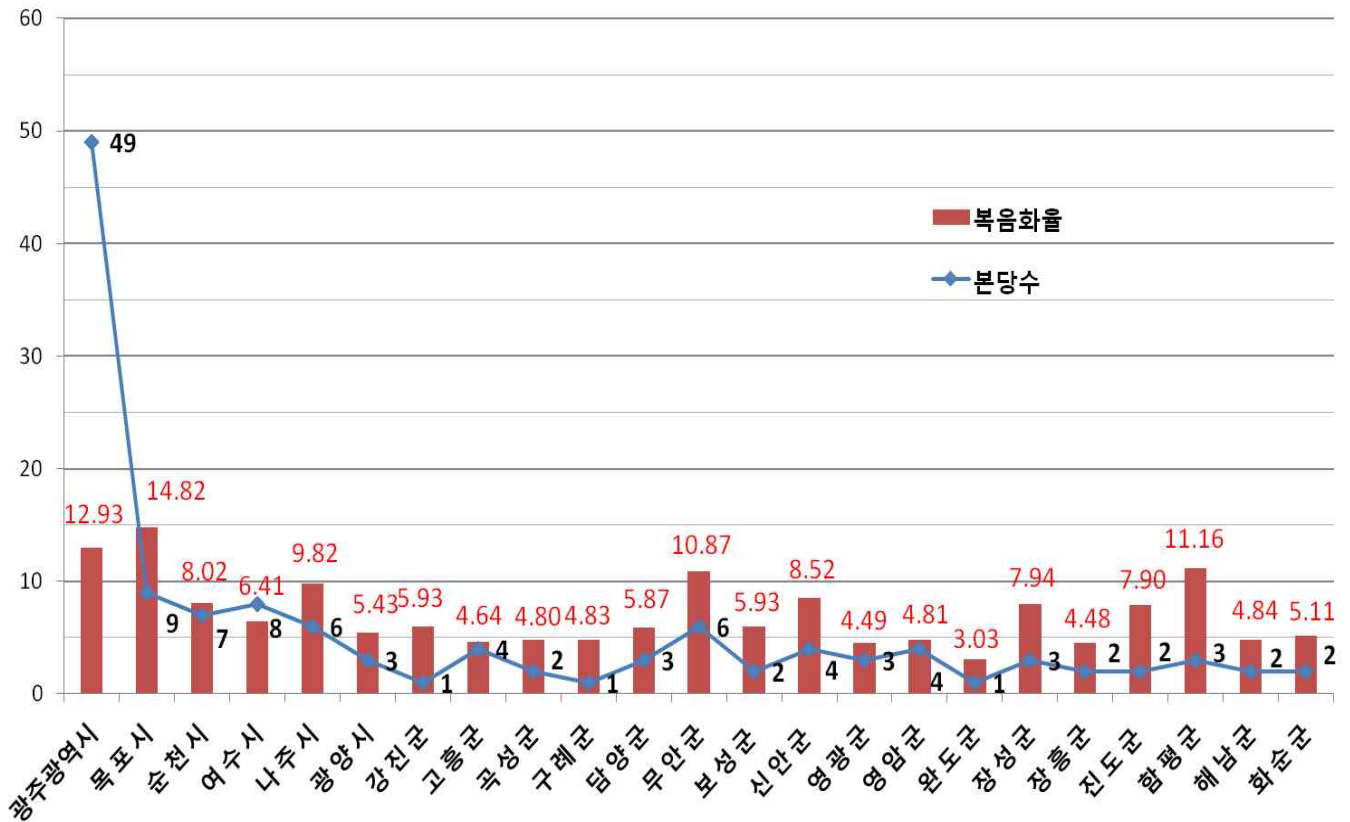

본당수	127개
복음화율	9.93%

4. 성직자 · 수도자

(단위 : 명)

구 분		한인 인원	외국인 인원	계	현직 주교	본당 사목	특수 사목	공소 사목	군중	국내외 연학	교포 사목	해외 선교	휴양 (연년)	휴직	원로사목		합계	2011 새신부
															주교	신부		
교구 소속		253		253	2	158	36		4	13	5	4	6	7	2	16	253	9
선교회	성 골롬반 외방선교회 소속		6	6			6										6	
	과달루페회 소속		11	11		4	6	1									11	
수도회 소속		33	7	40			40	0									40	
타교구 소속		8		8			8										8	
계		294	24	318	2	162	96	1	4	13	5	4	6	7	2	16	318	9
수 사		42	3	45			42										45	
수 녀		484	12	496		136	357	6									496	

5. 신자 증감 · 총수

(단위 : 명)

2010년말 신자수	2011년 증감 내역						2011년말 신자총수
	증 가			감 소			
334,361명	영세자	어 른	4,064	사 망자	사 망	1,681	338,514명
		유 아	1,527		추 정	8	
		대세자	553				
	교구내 전입		16,826	교구내 전출		16,572	
	타교구 전입		2,117	타교구 전출		2,811	
	기 타		415	기 타		277	
	계		25,502	계		21,349	

6. 연도별 교세 신장표 (10년)

(단위 : 명)

구분 연도	신자 총수	신자 증가		주일 미사		사제 서품	성소(신) 화생	신설		영세자			냉담 교우			
		증가	%	평균 참석	%			본당	공소 특구	어른	%	유아	주소 확인	%	거주 미상	%
2011	338,514	4,153	1.2	65,474	19.3	9	80	4		4,064	1.2	1,527	67,346	19.89	69,101	20.41
2010	334,361	4,410	1.3	66,653	19.9	6	87	3		4,264	1.3	1,474	71,256	21.3	63,290	18.9
2009	329,951	5,514	1.7	67,870	20.6	8	91	1		5,632	1.7	1,561	72,148	21.9	61,087	18.5
2008	324,437	4,943	1.5	67,679	20.8	5	89	4	3	5,131	1.6	1,314	79,653	24.6	54,130	16.7
2007	319,494	4,973	1.6	69,690	21.8	7	90	5		5,790	1.8	1,238	77,024	24.1	54,116	16.9
2006	314,521	4,149	1.3	68,868	21.9	8	92	2		5,918	1.9	1,258	78,421	24.9	56,807	18.1
2005	310,372	4,385	1.4	68,133	22.0	3	93			5,627	1.8	1,537	78,937	25.4	56,550	18.2
2004	305,987	5,462	1.8	68,458	22.4	12	85	5		5,914	1.9	1,750	72,410	23.7	54,085	17.7
2003	300,525	5,754	1.9	68,942	22.9	10	92	2		4,469	1.5	2,844	67,131	22.3	57,400	19.1
2002	294,771	6,169	2.1	69,591	23.6	10	95	3		5,567	1.9	2,780	59,790	20.3	52,692	17.9
계	-	49,912	-			78		29	3	52,376	-	17,283				

▷ 신자 증가와 영세자(어른)의 비율은 전년도 신자수와의 대비임. 2010년부터는 영세자 수에 대세자를 따로 표기함.
▷ 냉담교우(거주미상)는 일부 중복교적으로 인한 수가 포함됨.

7. 본당별 현황 (인구 · 신자 · 세대 · 신부 · 수녀 · 선교사 · 공소)

지구	번호	본당명	인구	신자	세대수	신자 비율(%)	신 부		수 녀		선교사	공소
							한국인	외국인	수도회 명	인원		
광주 동부 지구	1	계림동	30,150	4,072	2,171	13.5	1		까리파스수녀회	3		1
	2	남 동	13,970	4,548	2770	32.6	1		까리파스수녀회	3		
	3	노대동	15,425	1,523	574	9.9	1					
	4	방림동	33,965	5,445	2,510	16.0	2		살레시오수녀회	2		
	5	봉선동	23,437	4,832	2202	20.6	1		사랑의씨튼수녀회	2		
	6	산수동	34,500	4,503	2,088	13.1	2		-	-		
	7	유 안	14,366	2,445	1,024	17.0	1					
	8	조 봉	12,614	2,236	769	17.7	1					
	9	지산동	21,788	4,374	2,465	20.1	2		예수성심시녀회	2		
	10	진월동	62,000	5,713	2,476	9.2	2		까리파스수녀회	2		
	11	학운동	38,693	5,598	2,605	14.5	2		사랑의씨튼수녀회	2		
	12	호남동	11,283	2,729	1,578	24.2	1		까리파스수녀회	2		
	13	효덕동		1,692	637		1					
	14	능 주	15,530	361	175	2.3	1				1	1
	15	화 순	68,985	3,225	1,504	4.7	1		예수수도회	2		
광주 서부 지구	16	광천동	48,786	3,254	1,361	6.7	1		인보성체수도회	2		
	17	금호동	38,346	3,929	1,624	10.2	2		성모승천봉헌자수녀회	2		
	18	금호2동	29,647	3,052	1,177	10.3	1					
	19	농성동	58,154	4,878	2,316	8.4	1		샬트르성바오로수녀회	3		
	20	쌍촌동	42,100	6,226	2,666	14.8	2		까리파스수녀회	2		
	21	염주경환	17,788	3,157	1,276	17.7	1		예수수도회	1		
	22	염주대건	25,881	4,764	2,049	18.4	2		예수수도회	3		
	23	염주제준	13,365	2,141	876	16.0	1		예수수도회			
	24	월산동	42,256	4,284	2,186	10.1	1		거룩한말씀의회	3		
	25	주월동	59,106	3,253	1,523	5.5	1		한국순교복자수녀회	2		
	26	치평동	41,400	4,190	1,826	10.1	2		마리아의딸수도회	2		
	27	풍암동	41,690	4,659	1,881	11.2	2		까리파스수녀회	2		
광주 북부 지구	28	임 동	28,660	4,851	2,517	16.9	2		까리파스수녀회	2		
	29	북 동	17,280	4,163	2,058	24.1	2		샬트르성바오로수녀회	3	1	1
	30	동림동	42,946	4,359	1,802	10.1	1		사랑의씨튼수녀회	2		
	31	두암동	51,368	4,914	2,278	9.6	2		노틀담수녀회	2		
	32	문흥동	73,141	6,840	3,237	9.4	2		인보성체수도회	2		
	33	삼각동	38,989	4,371	1,931	11.2	2		-	-		
	34	서산동	50,000	3,830	1,701	7.7	1		예수성심전교수녀회	2		
	35	양산동	60,770	5,507	2,272	9.1	1		사랑의씨튼수녀회	2		
	36	오치동	45,895	6,200	2,846	13.5	2		예수성심전교수녀회	2		
	37	용봉동	33,984	4,391	1,860	12.9	1		영원한도움의성모수녀회	2		
	38	운암동	59,925	8,164	3,527	13.6	2		거룩한말씀의회	2		
	39	중흥동	32,223	4,084	2,133	12.7	2		-	-		
	40	곡 성	20,416	1,105	553	5.4	1					1
	41	담 양	27,478	1,815	956	6.6	1		인보성체수도회	2		
	42	대 치	8,554	505	294	5.9	1		-	-		
	43	옥 과	12,880	444	225	3.4	1		-	-		
	44	창 평	10,066	523	268	5.2	1		-	-		

지구	번호	본당명	인구	신자	세대수	신자 비율(%)	신 부		수 녀		선교사	공소
							한국인	외국인	수도회 명	인원		
광주 광산 지구	45	비아동	35,627	3,164	1,296	8.9	2		성가소비녀회	1		
	46	신 동	30,000	3,395	1,564	11.3	1		예수성심시녀회	2		
	47	신창동	35,000	2,137	856	6.1	2		-	-		
	48	쌍암동	48,374	4,368	1,769	9.0	2		천주의 섭리수녀회	2		
	49	우산동	21,653	1,815	824	8.4	1		-	-		
	50	운남동	64,226	3,800	1,623	5.9	1		마리아의 전교자 프란치스코수녀회	2		
	51	원 동	42,366	3,988	1,778	9.4	1		까리파스수녀회	2	1	1
	52	월곡동	49,200	5,046	2,395	10.3	2		살레시오수녀회	3		
	53	임곡동	5,241	528	255	10.1	1		-	-		1
	54	장덕동	43,000	1095	371	2.5	1					
	55	평 동	3,877	678	332	17.5	1		-	-		
	56	하남동	14,454	658	261	4.6	1					
	57	사거리	5,278	547	235	10.4	1		성가소비녀회	3		2
	58	사 창	10,233	436	200	4.3	1		-	-		
	59	염 산	10,221	388	178	3.8	1		-	-		1
	60	영 광	32,235	1,352	644	4.2	1		마리아의 전교자 프란치스코수녀회	2		1
	61	장 성	27,700	2,788	1,246	10.1	1		예수성심시녀회	3		
	62	홍 농	10,064	858	379	8.5	1		-	-		
목포 지구	63	경 동	25,276	2,789	1,273	11.0	1		샬트르 성 바오로수녀회	3		1
	64	대성동	47,431	6,015	2,523	12.7	2		까리파스수녀회	3		2
	65	북교동	12,488	3,087	1,461	24.7	1		-	-		
	66	산정동		1,499	756		1		샬트르 성 바오로수녀회	3		1
	67	삼학도	31,349	3,093	1,299	9.9	2		까리파스수녀회	2		
	68	연 동	42,457	4,953	2,202	11.7	1		사랑의 씨튼수녀회	2	1	1
	69	옥암동	62,623	5,219	2,105	8.3	2		프란치스코 전교봉사수녀회	2		1
	70	용당동	54,000	5,409	2,385	10.0	1		성모승천봉헌자수녀회	2		
	71	하 당	40,000	4,603	1,799	11.5	2		까리파스수녀회	2		
	72	남 악	19,055	898	325	4.7	1					
	73	삼 호	22,157	676	251	3.1	1		-	-		
	74	석 문	7,963	922	401	11.6	1		-	-		
	75	압해도	6,482	752	281	11.6	1		-	-		1
	76	인 덕	9,368	1,069	500	11.4	2		-	-		
	77	일 로	8,024	2,456	1,129	30.6	1		인보성체수도회	2		2
	78	청 계	7,566	1,248	560	16.5	1		영원한 도움의 성모수녀회	2	1	2
	79	흑 산	4,659	1,161	484	24.9	1		-	-		6
나주 지구	80	금 암	4,707	721	287	15.3	1					1
	81	나 주	24,210	4,462	2,007	18.4	2		까리파스 수녀회	2		1
	82	남 평	13,211	646	303	4.9	1		-	-		1
	83	노 안	12,080	1,140	350	9.4	2		-	-		
	84	다 시	10,318	680	336	6.6	1		까리파스 수녀회	2		
	85	영산포	31,905	1,338	657	4.2	1		까리파스 수녀회	2	1	2
	86	망 운	27,189	739	382	2.7		1	미리내 성모성심수녀회	2	2	3
	87	몽 탄	4,419	688	297	15.6	1		-	-		
	88	무 안	14,811	2,226	944	15.0	1		까리파스수녀회	2		
	89	하 상	18,371	1,075	507	5.9	1		-	-		
	90	학다리	6,311	893	408	14.1	1		샬트르 성 바오로수녀회			3
	91	함 평	12,045	2,181	856	18.1	1		샬트르 성 바오로수녀회	2		1

지구	번호	본당명	인구	신자	세대수	신자 비율(%)	신 부		수 녀		선교사	공소
							한국인	외국인	수도회 명	인원		
서남부지구	92	강 진	41,599	2,486	1,469	6.0	1		사랑의 씨튼수녀회	2	3	3
	93	대 덕	16,610	375	192	2.3	1				1	3
	94	독 천	25,444	624	380	2.5	1		-	-	2	2
	95	신 북	14,431	443	217	3.1	1		-	-		2
	96	영 암	11,458	1,353	669	11.8	1		인보성체수녀회	2		1
	97	완 도	54,016	1,663	811	3.1	1		사랑의 씨튼수녀회	2	1	2
	98	우수영	15,914	1,154	529	7.3	1		수사 2명	-	2	4
	99	장 흥	25,679	1,538	740	6.0	1		미리내 성모성심수녀회	3	2	4
	100	진 길	14,463	1,047	451	7	1		-	-		
	101	진 도	18,483	1,646	799	8.9	1		거룩한 말씀의 회	2		2
	102	해 남	62,957	2,735	1,288	4.3	1		예수 성심 시녀회	2	2	3
순천지구	103	금 당	50,100	3,534	1,437	7.1		2	까리파스수녀회	2		
	104	매곡동	59,954	4,773	2,320	8.0	2		예수성심시녀회	2		2
	105	상 사	10,139	299	128	2.9		1			1	1
	106	연향동	42,000	3,655	1,524	8.7	2		까리파스수녀회	2		
	107	저전동	43,427	4,157	1,910	9.6	2		까리파스수녀회	3		
	108	조곡동		3,063	1,328		1		거룩한 말씀의 회	2		
	109	조례동	43,200	2,509	1015	5.8	1		-	-		
	110	광 양	66,752	2,478	1,164	3.7	1		-	-		1
	111	광영동	31,242	3,438	1,410	11.0	2		사랑의 씨튼수녀회	2		
	112	중 동	50,865	2,056	839	4.0	1		-	-		
	113	고 흥	35,764	1,132	538	3.2	1		까리파스수녀회	2		1
	114	구 례	33,820	1,331	695	3.9	1		-	-	1	1
	115	녹 동	21,476	1,696	801	7.9	1		미리내성모성심수녀회	5	1	2
	116	도 화	12,000	241	127	2.0	1		-	-		
	117	별 교	37,795	1,278	665	3.4	1		까리파스수녀회	2		3
	118	보 성	27,245	1,643	736	6.0	1		미리내 성모성심수녀회	2	1	1
	119	소록도	804	381	212	47.4	1		샬트르 성 바오로수녀회	3		
여수지구	120	동산동	23,660	2,667	1,318	11.3	1		까리파스수녀회	2		
	121	문수동	51,201	3,362	1,428	6.6	2					
	122	미평동	45,437	1,746	719	3.8	1					
	123	서교동	56,698	2,974	1,406	5.2	1		한국 순교 복자수녀회	2		1
	124	선원동	12,209	3,572	1,532	29.3	2		한국 순교 복자수녀회	2		
	125	소호동	27,211	1,695	623	6.2	1		-	-		
	126	신기동	52,000	2,376	1,004	4.6	2		-	-		
	127	울 촌	10,698	566	278	5.3	1		-	-		1
계			3,408,451	334,361	150,242	9.9	158	4		166	25	81

최근 10년간 신자수 변동 현황

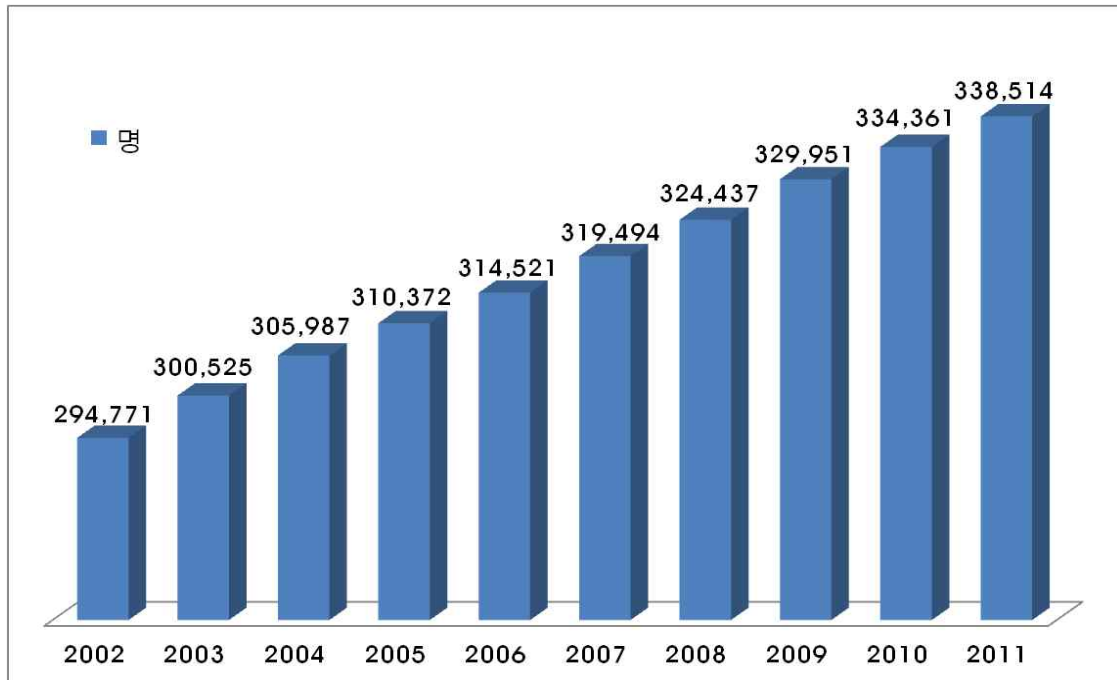

최근 10년간 신자 증가율 및 주일미사 참례율

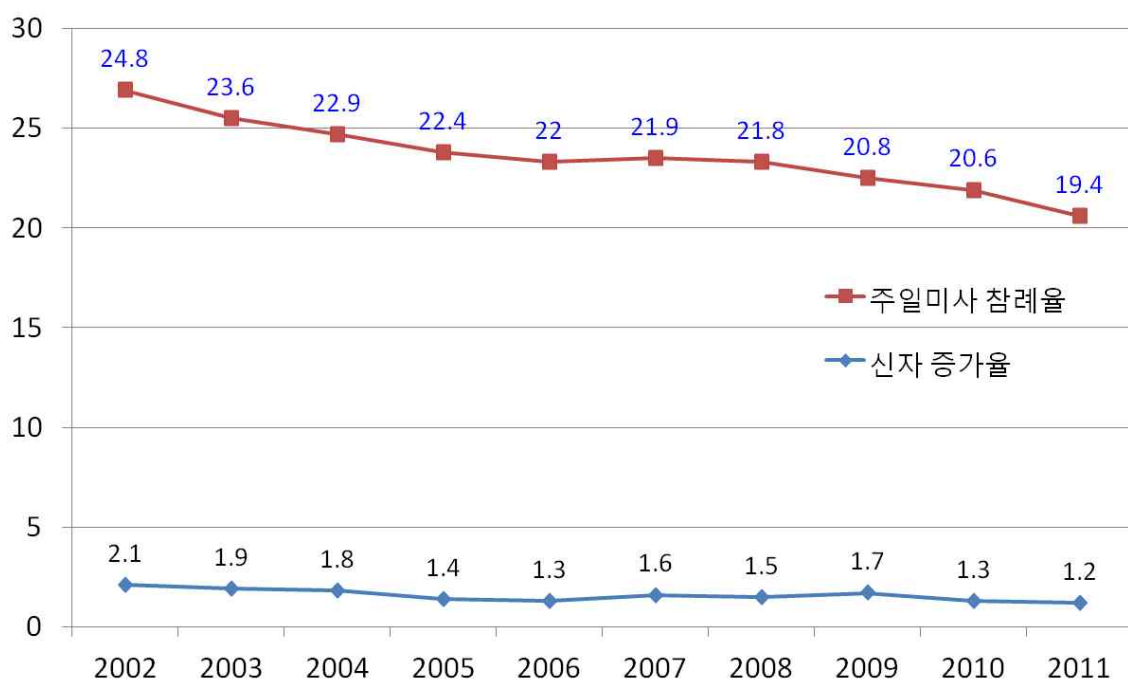

II. 신자 · 성직자 · 수도자 현황 / 1. 신자 총수 · 증감

지구	번호	본 당 명	총수 증 감			영세자	증 가				감 소						
			2010년 총수	2011년 총수	증감		전 입			증가 총계	사 망		전 출			감소 총계	
							교구내	타교구	기타		사망	추정	교구내	타교구	기타		
광주 동부 지구	1	계림동	4,056	4,072	16	84	63	11	6	164	23		84	34	7	148	
	2	남 동	4,556	4,548	-8	70	83	10	6	169	17		111	42	7	177	
	3	노대동	1208	1523	315	49	298	36	4	387	5		61	6		72	
	4	방림동	5,348	5,445	97	100	167	14	6	287	32		131	27		190	
	5	봉선동	7,248	4,832	-2,416	85	218	30		333	34		2,681	29	5	2,749	
	6	산수동	4,497	4,503	6	107	78	4		189	21		124	37	1	183	
	7	유 안	신설	2,445	2,445	24	2433	2		2,459	1		10	3		14	
	8	조 봉	2,201	2,236	35	27	160	13		200	11		132	22		165	
	9	지산동	4,344	4,374	30	87	79	9	14	189	17		109	33		159	
	10	진월동	7,300	5,713	-1,587	174	202	41	10	427	27		1778	71	138	2,014	
	11	학운동	5,636	5,598	-38	52	138	33	4	227	27		188	49	1	265	
	12	호남동	2,726	2,729	3	28	47	4	3	82	10		49	20		79	
	13	효덕동	신설	1,692	1,692		1,760			1,760	1		67			68	
	14	능 주	351	361	10	8	9	4	3	24	3		3	8		14	
	15	화 순	3,161	3,225	64	57	51	21		129	11		37	15	2	65	
광주 서부 지구	16	광천동	3,211	3,254	43	29	155	21	1	206	17		118	28		163	
	17	금호동	6,782	3,929	-2,853	167	295	56	4	522	37		3280	58		3,375	
	18	금호2동	신설	3,052	3,052		3,052			3,052							
	19	농성동	4,988	4,878	-110	47	65	8	6	126	18		176	41	1	236	
	20	쌍촌동	6,124	6,226	102	71	218	24		313	20		151	40		211	
	21	염주경환	3,304	3,157	-147	23	65	5	3	96	11		180	52		243	
	22	염주대진	4,772	4,764	-8	64	117	20	2	203	23		153	35		211	
	23	염주제준	2,166	2,141	-25	18	70	11	4	103	6		113	9		128	
	24	월산동	4,282	4,284	2	30	111		8	149	15		108	23	1	147	
	25	주월동	3,225	3,253	28	63	113	5	1	182	10		124	20		154	
	26	치평동	4,107	4,190	83	93	139	27	4	263	18		138	24		180	
	27	풍암동	4,495	4,659	164	159	202	25	2	388	13		171	40		224	
광주 북부 지구	28	임 동	4,840	4,851	11	83	81	12	10	186	33		113	27	2	175	
	29	북 동	4,162	4,163	1	53	41	8		102	15		63	23		101	
	30	동림동	4,285	4,359	74	72	174	22	4	272	18		133	47		198	
	31	두암동	4,925	4,914	-11	70	100	11	6	187	18		150	26	4	198	
	32	문흥동	6,725	6,840	115	186	165	38	1	390	31		183	61		275	
	33	삼각동	4,405	4,371	-34	127	93	30	2	252	11		236	39		286	
	34	서산동	3,895	3,830	-65	42	53	5	3	103	10		135	23		168	
	35	양산동	5,246	5,507	261	136	264	49	2	451	25		134	27	4	190	
	36	오치동	6,137	6,200	63	100	201	24	13	338	15		205	54	1	275	
	37	용봉동	4,390	4,391	1	90	148	17	8	263	25		196	41		262	
	38	운암동	8,024	8,164	140	111	303	43	0	457	30		216	71		317	
	39	중흥동	4,105	4,084	-21	103	63	8	3	177	28		132	38		198	
	40	곡 성	1,072	1,105	33	24	15	14	1	54	5		3	13		21	
	41	담 양	1,936	1,815	-121	34	33	6	6	79	23		164	12	1	200	
	42	대 치	504	505	1	11	20	9		40	10		25	4		39	
	43	옥 과	423	444	21	16	10	15		41	4		9	7		20	
	44	창 평	363	523	160	4	171			175	10		5			15	

지구	번호	본당명	총수 증 감			영세자	증 가				감 소						
			2010년 총수	2011년 총수	증감		전 입			증가 총계	사 망		전 출			감소 총계	
							교구내	타교구	기타		사망	추정	교구내	타교구	기타		
광주 광산 지구	45	비아동	3,174	3,164	-10	53	64	27	2	146	20		112	24		156	
	46	신 동	3,451	3,395	-56	42	47	19	2	110	28		114	18	6	166	
	47	신창동	1,952	2,137	185	103	191	22	1	317	7		108	17		132	
	48	쌍암동	4,189	4,368	179	145	168	92	12	417	18		167	52	1	238	
	49	우산동	1,802	1,815	13	23	54	10		87	1		53	20		74	
	50	운남동	3,560	3,800	240	224	201	35	8	468	16		147	45	20	228	
	51	원 동	3,930	3,988	58	75	86	15	14	190	28		73	31		132	
	52	월곡동	5,029	5,046	17	96	126	15	11	248	21		161	49		231	
	53	임곡동	535	528	-7	2	6	8		16	7		6	10		23	
	54	장덕동	777	1095	318	35	346	13	8	402	2		67	10	5	84	
	55	평 동	661	678	17	10	14		2	26	5			4		9	
	56	하남동	522	658	136	35	164	5		204	3		47	18		68	
	57	사거리	562	547	-15	5		2		7	1	3	4	8	6	22	
	58	사 창	406	436	30	8	7	21	1	37			3	4		7	
	59	염 산	392	388	-4	2		1		3	3		2	2		7	
	60	영 광	1,310	1,352	42	51	16	25	2	94	12		18	22		52	
	61	장 성	2,728	2,788	60	49	37	23		109	19		13	15	2	49	
	62	홍 농	886	858	-28	13	9	11		33	4		19	38		61	
목포 지구	63	경 동	2,837	2,789	-48	15	35	10	12	72	28		65	21	6	120	
	64	대성동	5,979	6,015	36	76	93	20	7	196	33		97	30		160	
	65	북교동	3,074	3,087	13	51	13	11	5	80	18		36	13		67	
	66	산정동	1,517	1,499	-18	18	9	7	7	41	14		33	12		59	
	67	삼학도	3,142	3,093	-49	28	16	8		52	11		64	24	2	101	
	68	연 동	5,004	4,953	-51	74	23	25	1	123	34		100	26	14	174	
	69	옥암동	5,071	5,219	148	87	177	76	7	347	17		129	52	1	199	
	70	용당동	5,365	5,409	44	87	99	23	22	231	26		98	58	5	187	
	71	하 당	4,501	4,603	102	97	99	43	4	243	19		86	36		141	
	72	남 악	675	898	223	39	193	18	4	254	3		23	5		31	
	73	삼 호	662	676	14	25	22	7	4	58			40	3	1	44	
	74	석 문	934	922	-12	10		4		14	7		11	8		26	
	75	압해도	728	752	24	7	11	12	7	37	3		8	2		13	
	76	인 덕	1,084	1,069	-15	1	6	2	9	18	13		17	3		33	
	77	일 로	2,487	2,456	-31	29	9	11	8	57	44		21	23		88	
	78	청 계	1,229	1,248	19	15	19	3	3	40	6		10	5		21	
	79	흑 산	1,148	1,161	13	18				18	5					5	
나주 지구	80	금 압	711	721	10	10	6	2		18	5		3			8	
	81	나 주	4,416	4,462	46	71	44	34		149	21		60	21	1	103	
	82	남 평	634	646	12	23	21	2	5	51	7		21	10	1	39	
	83	노 안	1,141	1,140	-1	3	3	1		7	3		3	2		8	
	84	다 시	524	680	156	7	163			170	3		11			14	
	85	영산포	1,421	1,338	-83	13	26	2	4	45	8		116	4		128	
	86	망 운	701	739	38	38	9	22	1	70	7		16	8	1	32	
	87	몽 탄	686	688	2	5	5	2	1	13	3		6	2		11	
	88	무 안	2,225	2,226	1	39	13	21		73	10		29	33		72	
	89	하 상	1,074	1,075	1	21	15	8	1	45	15		29			44	
	90	학다리	919	893	-26	7	7	3		17	17	5	5	4	12	43	
	91	함 평	2,168	2,181	13	15	19	6	18	58	8		15	21	1	45	

지구	번호	본당명	총수 증감			영세자	증 가				감 소					
			2010년 총수	2011년 총수	증감		전 입			증가 총계	사 망		전 출			감소 총계
							교구내	타교구	기타		사망	추정	교구내	타교구	기타	
서남부지구	92	강 진	2,455	2,486	31	28	22	37	6	93	9		36	17		62
	93	대 덕	신설	375	375	6	368	12		386	2		6	3		11
	94	독 천	625	624	-1	10	6	3		19	8		11	1		20
	95	신 북	448	443	-5		1	1		2			6	1		7
	96	영 압	1,321	1,353	32	32	29	25		86	12		30	12		54
	97	완 도	1,604	1,663	59	53	18	25	2	98	14		14	11		39
	98	우수영	1,157	1,154	-3	7	7	11	2	27	10		11	9		30
	99	장 흥	1,924	1,538	-386	13	28	14		55	14		402	23	2	441
	100	진 길	1062	1047	-15	1	2	2	3	8	10		4	8	1	23
	101	진 도	1,630	1,646	16	24	3	11	4	42	3		10	13		26
순천지구	102	해 남	2,729	2,735	6	37	20	37	7	101	16		51	28		95
	103	금 당	3,468	3,534	66	107	106	20	6	239	12		124	36	1	173
	104	매곡동	4,754	4,773	19	109	74	13	6	202	24		109	50		183
	105	상 사	312	299	-13	13	7			20			32	1		33
	106	연향동	3,596	3,655	59	67	83	19	2	171	12		79	21		112
	107	저전동	4,123	4,157	34	46	90	9		145	18		65	28		111
	108	조곡동	3,074	3,063	-11	30	34	10		74	16		46	20	3	85
	109	조례동	2,394	2,509	115	73	148	52	4	277	11		105	42	4	162
	110	광 양	2,404	2,478	74	26	52	14	1	93	4		13	2		19
	111	광영동	3,463	3,438	-25	36	18	39	3	96	9		60	51	1	121
	112	중 동	1,995	2,056	61	39	71	40	1	151	6		35	49		90
	113	고 흥	1,111	1,132	21	16	11	18	1	46	8		11	6		25
	114	구 례	1,286	1,331	45	30	28	23		81	14		10	12		36
	115	녹 동	1,664	1,696	32	41	24	14	2	81	15		22	12		49
	116	도 화	234	241	7	3	3	4		10	1		1	1		3
	117	별 교	1,268	1,278	10	18	9	11	2	40	11		11	8		30
	118	보 성	1,642	1,643	1	23	12	18	1	54	11		21	16	5	53
	여수지구	119	소록도	384	381	-3	7	11	10		28	6		16	9	
120		동산동	2,734	2,667	-67	12	16	11	2	41	13		73	22		108
121		문수동	3,353	3,362	9	38	62	32	4	136	7		77	43		127
122		미평동	1,665	1,746	81	38	109	15	3	165	7		46	31		84
123		서교동	2,949	2,974	25	59	26	9	6	100	22		37	16		75
124		선원동	3,518	3,572	54	65	133	31		229	9		95	71		175
125		소호동	1,592	1,695	103	80	73	18	1	172	4		47	18		69
126		신기동	2,418	2,376	-42	69	99	25	1	194	13		197	26		236
127		율 촌	557	566	9	10	9	12	2	33	8		14	2		24
계			334,361	338,514	4,153	6,144	16,826	2,117	415	25,502	1,681	8	16,572	2,811	277	21,349

지구별 신자 현황

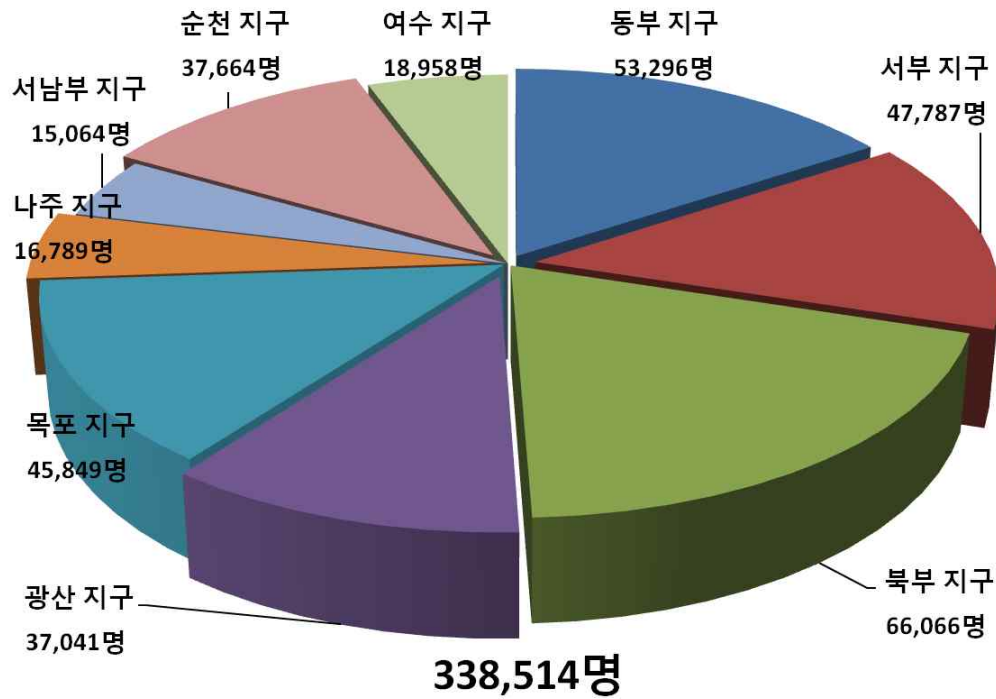

신자 남 · 여 현황

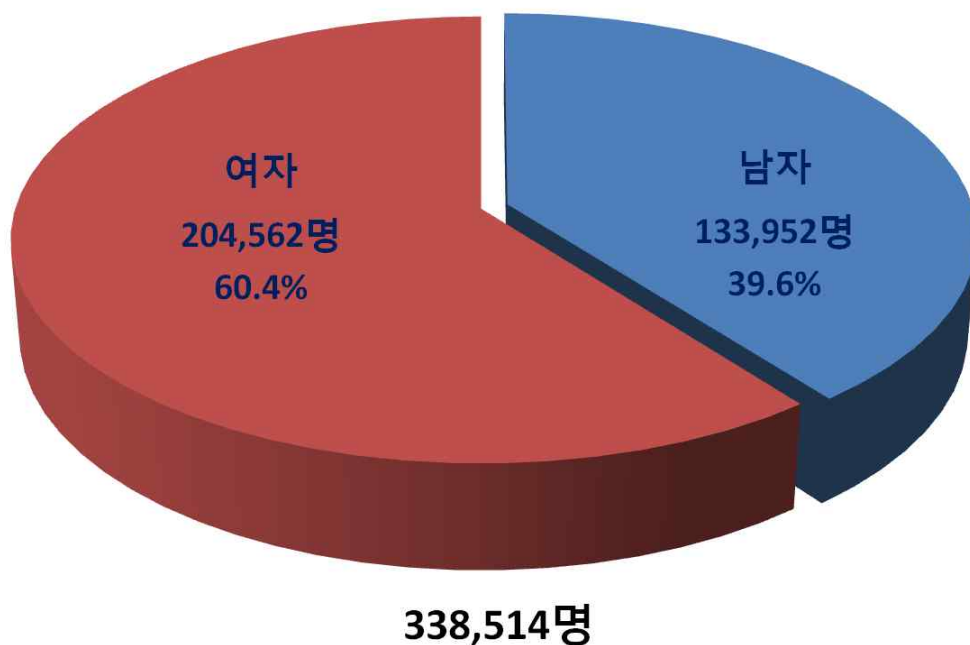

2. 신자 남녀 구분 · 증감

지구	번호	본당명	2010년 신자			2011년 신자			남		여		2011년 증감률
			계	남	여	계	남	여	증 감	증감률	증 감	증감률	
광주 동부 지구	1	계림동	4,056	1,401	2,655	4,072	1,406	2,666	5	0.36	11	0.41	0.39
	2	남 동	4,556	1,617	2,939	4,548	1,598	2,950	-19	-1.18	11	0.37	-0.18
	3	노대동	1,208	539	669	1,523	677	846	138	25.60	177	26.46	26.08
	4	방림동	5,348	2,022	3,326	5,445	2,062	3,383	40	1.98	57	1.71	1.81
	5	봉선동	7,248	2,783	4,465	4,832	1,843	2,989	-940	-33.78	-1,476	-33.06	-33.33
	6	산수동	4,497	1,635	2,862	4,503	1,644	2,859	9	0.55	-3	-0.10	0.13
	7	유 안		신설		2,445	951	1,494	951		1,494		
	8	조 봉	2,201	886	1,315	2,236	901	1,335	15	1.69	20	1.52	1.59
	9	지산동	4,344	1,491	2,853	4,374	1,499	2,875	8	0.54	22	0.77	0.69
	10	진월동	7,300	2,895	4,405	5,713	2,234	3,479	-661	-22.83	-926	-21.02	-21.74
	11	학운동	5,636	2,138	3,498	5,598	2,111	3,487	-27	-1.26	-11	-0.31	-0.67
	12	호남동	2,726	977	1,749	2,729	977	1,752	0	-	3	0.17	0.11
	13	효덕동		신설		1,692	686	1,006	686		1,006		
	14	능 주	351	142	209	361	151	210	9	0	1	0	2.85
	15	화 순	3,161	1,212	1,949	3,225	1,243	1,982	31	2.56	33	1.69	2.02
광주 서부 지구	16	광천동	3,211	1,271	1,940	3,254	1,281	1,973	10	0.79	33	1.70	1.34
	17	금호동	6,782	2,729	4,053	3,929	1,591	2,338	-1,138	-41.70	-1,715	-42.31	-42.07
	18	금호2동		신설		3,052	1,254	1,798	1,254		1,798		
	19	농성동	4,988	1,929	3,059	4,878	1,891	2,987	-38	-1.97	-72	-2.35	-2.21
	20	쌍촌동	6,124	2,432	3,692	6,226	2,479	3,747	47	1.93	55	1.49	1.67
	21	염주경환	3,304	1,298	2,006	3,157	1,230	1,927	-68	-5.24	-79	-3.94	-4.45
	22	염주대건	4,772	1,861	2,911	4,764	1,865	2,899	4	0.21	-12	-0.41	-0.17
	23	염주제춘	2,166	873	1,293	2,141	867	1,274	-6	-0.69	-19	-1.47	-1.15
	24	월산동	4,282	1,653	2,629	4,284	1,662	2,622	9	0.54	-7	-0.27	0.05
	25	주월동	3,225	1,240	1,985	3,253	1,255	1,998	15	1.21	13	0.65	0.87
	26	치평동	4,107	1,602	2,505	4,190	1,615	2,575	13	0.81	70	2.79	2.02
	27	풍암동	4,495	1,790	2,705	4,659	1,845	2,814	55	3.07	109	4.03	3.65
광주 북부 지구	28	임 동	4,840	1,856	2,984	4,851	1,863	2,988	7	0.38	4	0.13	0.23
	29	북 동	4,162	1,633	2,529	4,163	1,633	2,530	0	-	1	0.04	0.02
	30	동림동	4,285	1,747	2,538	4,359	1,763	2,596	16	0.92	58	2.29	1.73
	31	두암동	4,925	1,809	3,116	4,914	1,802	3,112	-7	-0.39	-4	-0.13	-0.22
	32	문흥동	6,725	2,498	4,227	6,840	2,544	4,296	46	1.84	69	1.63	1.71
	33	삼각동	4,405	1,919	2,486	4,371	1,912	2,459	-7	-0.36	-27	-1.09	-0.77
	34	서산동	3,895	1,555	2,340	3,830	1,529	2,301	-26	-1.67	-39	-1.67	-1.67
	35	양산동	5,246	2,109	3,137	5,507	2,242	3,265	133	6.31	128	4.08	4.98
	36	오치동	6,137	2,488	3,649	6,200	2,481	3,719	-7	-0.28	70	1.92	1.03
	37	용봉동	4,390	1,802	2,588	4,391	1,808	2,583	6	0.33	-5	-0.19	0.02
	38	운암동	8,024	3,199	4,825	8,164	3,266	4,898	67	2.09	73	1.51	1.74
	39	중흥동	4,105	1,527	2,578	4,084	1,526	2,558	-1	-0.07	-20	-0.78	-0.51
	40	곡 성	1,072	420	652	1,105	432	673	12	2.86	21	3.22	3.08
	41	담 양	1,936	716	1,220	1,815	678	1,137	-38	-5.31	-83	-6.80	-6.25
	42	대 치	504	168	336	505	165	340	-3	-1.79	4	1.19	0.20
	43	옥 과	423	157	266	444	172	272	15	9.55	6	2.26	4.96
	44	창 평	363	136	227	523	198	325	62	45.59	98	43.17	44.08

지구	번호	본당명	2010년 신자			2011년 신자			남		여		2011년 증감률
			계	남	여	계	남	여	증 감	증감률	증 감	증감률	
광주 광산 지구	45	비아동	3,174	1,257	1,917	3,164	1,261	1,903	4	0.32	-14	-0.73	-0.32
	46	신 동	3,451	1,316	2,135	3,395	1,287	2,108	-29	-2.20	-27	-1.26	-1.62
	47	신창동	1,952	834	1,118	2,137	905	1,232	71	8.51	114	10.20	9.48
	48	쌍암동	4,189	1,733	2,456	4,368	1,792	2,576	59	3.40	120	4.89	4.27
	49	우산동	1,802	696	1,106	1,815	702	1,113	6	0.86	7	0.63	0.72
	50	운남동	3,560	1,388	2,172	3,800	1,484	2,316	96	6.92	144	6.63	6.74
	51	원 동	3,930	1,563	2,367	3,988	1,584	2,404	21	1.34	37	1.56	1.48
	52	월곡동	5,029	1,959	3,070	5,046	1,962	3,084	3	0.15	14	0.46	0.34
	53	임곡동	535	215	320	528	212	316	-3	-1.40	-4	-1.25	-1.31
	54	장덕동	777	337	440	1095	460	635	123	36.50	195	44.32	40.93
	55	평 동	661	247	414	678	257	421	10	4.05	7	1.69	2.57
	56	하남동	522	195	327	658	251	407	56	28.72	80	24.46	26.05
	57	사거리	562	227	335	547	221	326	-6	-2.64	-9	-2.69	-2.67
	58	사 창	406	178	228	436	193	243	15	8.43	15	6.58	7.39
	59	염 산	392	148	244	388	148	240	0	-	-4	-1.64	-1.02
	60	영 광	1,310	528	782	1,352	542	810	14	2.65	28	3.58	3.21
	61	장 성	2,728	1,060	1,668	2,788	1,093	1,695	33	3.11	27	1.62	2.20
	62	홍 농	886	444	442	858	428	430	-16	-3.60	-12	-2.71	-3.16
목포 지구	63	경 동	2,837	1,082	1,755	2,789	1,071	1,718	-11	-1.02	-37	-2.11	-1.69
	64	대성동	5,979	2,481	3,498	6,015	2,500	3,515	19	0.77	17	0.49	0.60
	65	북교동	3,074	1,233	1,841	3,087	1,234	1,853	1	0.08	12	0.65	0.42
	66	산정동	1,517	594	923	1,499	595	904	1	0.17	-19	-2.06	-1.19
	67	삼학도	3,142	1,268	1,874	3,093	1,245	1,848	-23	-1.81	-26	-1.39	-1.56
	68	연 동	5,004	2,061	2,943	4,953	2,029	2,924	-32	-1.55	-19	-0.65	-1.02
	69	옥암동	5,071	2,102	2,969	5,219	2,156	3,063	54	2.57	94	3.17	2.92
	70	용당동	5,365	2,204	3,161	5,409	2,243	3,166	39	1.77	5	0.16	0.82
	71	하 당	4,501	1,830	2,671	4,603	1,864	2,739	34	1.86	68	2.55	2.27
	72	남 약	675	295	380	898	399	499	104	35.25	119	31.32	33.04
	73	삼 호	662	285	377	676	291	385	6	2.11	8	2.12	2.11
	74	석 문	934	384	550	922	369	553	-15	-3.91	3	0.55	-1.28
	75	압해도	728	291	437	752	299	453	8	2.75	16	3.66	3.30
	76	인 덕	1,084	409	675	1,069	395	674	-14	-3.42	-1	-0.15	-1.38
	77	일 로	2,487	1,141	1,346	2,456	1,138	1,318	-3	-0.26	-28	-2.08	-1.25
	78	청 계	1,229	485	744	1,248	500	748	15	3.09	4	0.54	1.55
	79	흑 산	1,148	469	679	1,161	474	687	5	1.07	8	1.18	1.13
나주 지구	80	금 암	711	321	390	721	329	392	8	2.49	2	0.51	1.41
	81	나 주	4,416	1,787	2,629	4,462	1,803	2,659	16	0.90	30	1.14	1.04
	82	남 평	634	248	386	646	253	393	5	2.02	7	1.81	1.89
	83	노 안	1,141	490	651	1,140	496	644	6	1.22	-7	-1.08	-0.09
	84	다 시	524	181	343	680	242	438	61	33.70	95	27.70	29.77
	85	영산포	1,421	492	929	1,338	461	877	-31	-6.30	-52	-5.60	-5.84
	86	망 운	701	256	445	739	276	463	20	7.81	18	4.04	5.42
	87	몽 탄	686	275	411	688	277	411	2	0.73	0	-	0.29
	88	무 안	2,225	912	1,313	2,226	910	1,316	-2	-0.22	3	0.23	0.04
	89	하 상	1,074	402	672	1,075	402	673	0	-	1	0.15	0.09
	90	학다리	919	380	539	893	333	560	-47	-12.37	21	3.90	-2.83
	91	함 평	2,168	910	1,258	2,181	920	1,261	10	1.10	3	0.24	0.60

지구	번호	본당명	2010년 신자			2011년 신자			남		여		2011년 증감률
			계	남	여	계	남	여	증 감	증감률	증 감	증감률	
서남부지구	92	강 진	2,455	737	1,718	2,486	751	1,735	14	1.90	17	0.99	1.26
	93	대 덕		신설		375	155	220	155		220		
	94	독 천	625	204	421	624	205	419	1	0.49	-2	-0.48	-0.16
	95	신 북	448	186	262	443	182	261	-4	-2.15	-1	-0.38	-1.12
	96	영 암	1,321	508	813	1,353	527	826	19	3.74	13	1.60	2.42
	97	완 도	1,604	683	921	1,663	712	951	29	4.25	30	3.26	3.68
	98	우수영	1,157	493	664	1,154	490	664	-3	-0.61	0	-	-0.26
	99	장 흥	1,924	801	1,123	1,538	642	896	-159	-19.85	-227	-20.21	-20.06
	100	진 길	1,062	441	621	1,047	435	612	-6	-1.36	-9	-1.45	-1.41
	101	진 도	1,630	665	965	1,646	672	974	7	1.05	9	0.93	0.98
	102	해 남	2,729	1,081	1,648	2,735	1,089	1,646	8	0.74	-2	-0.12	0.22
순천지구	103	금 당	3,468	1,383	2,085	3,534	1,394	2,140	11	0.80	55	2.64	1.90
	104	매곡동	4,754	1,985	2,769	4,773	2,012	2,761	27	1.36	-8	-0.29	0.40
	105	상 사	312	116	196	299	108	191	-8	-6.90	-5	-2.55	-4.17
	106	연향동	3,596	1,442	2,154	3,655	1,463	2,192	21	1.46	38	1.76	1.64
	107	저전동	4,123	1,643	2,480	4,157	1,673	2,484	30	1.83	4	0.16	0.82
	108	조곡동	3,074	1,214	1,860	3,063	1,211	1,852	-3	-0.25	-8	-0.43	-0.36
	109	조례동	2,394	990	1,404	2,509	1,039	1,470	49	4.95	66	4.70	4.80
	110	광 양	2,404	931	1,473	2,478	969	1,509	38	4.08	36	2.44	3.08
	111	광영동	3,463	1,488	1,975	3,438	1,469	1,969	-19	-1.28	-6	-0.30	-0.72
	112	중 동	1,995	856	1,139	2,056	877	1,179	21	2.45	40	3.51	3.06
	113	고 흥	1,111	443	668	1,132	449	683	6	1.35	15	2.25	1.89
	114	구 레	1,286	518	768	1,331	542	789	24	4.63	21	2.73	3.50
	115	녹 동	1,664	712	952	1,696	732	964	20	2.81	12	1.26	1.92
	116	도 화	234	84	150	241	88	153	4	4.76	3	2.00	2.99
	117	별 교	1,268	488	780	1,278	491	787	3	0.61	7	0.90	0.79
	118	보 성	1,642	661	981	1,643	656	987	-5	-0.76	6	0.61	0.06
	119	소록도	384	174	210	381	178	203	4	2.30	-7	-3.33	-0.78
여수지구	120	동산동	2,734	1,056	1,678	2,667	1,023	1,644	-33	-3.13	-34	-2.03	-2.45
	121	문수동	3,353	1,312	2,041	3,362	1,309	2,053	-3	-0.23	12	0.59	0.27
	122	미평동	1,665	676	989	1,746	712	1,034	36	5.33	45	4.55	4.86
	123	서교동	2,949	1,154	1,795	2,974	1,169	1,805	15	1.30	10	0.56	0.85
	124	선원동	3,518	1,457	2,061	3,572	1,475	2,097	18	1.24	36	1.75	1.53
	125	소호동	1,592	691	901	1,695	738	957	47	6.80	56	6.22	6.47
	126	신기동	2,418	975	1,443	2,376	963	1,413	-12	-1.23	-30	-2.08	-1.74
	127	울 촌	557	230	327	566	234	332	4	1.74	5	1.53	1.62
계			334,361	132,226	202,135	338,514	133,952	204,562	1,726	1.31	2,427	1.20	1.24

3. 신자 연령별 구분 (남자)

지구	번호	본당명	0-4세	5-9세	10-14세	15-19세	20-24세	25-29세	30-34세	35-39세	40-44세	45-49세	50-54세	55-59세	60-64세	65-69세	70-74세	75-79세	80세 이상	연령 미상	계
광주 동부 지구	1	계림동	11	26	55	72	82	121	164	147	96	102	129	83	90	79	64	44	41	-	1,406
	2	남 동	12	26	31	49	91	122	143	129	130	162	165	139	113	106	74	50	56	-	1,598
	3	노대동	20	19	32	43	80	73	71	54	34	36	60	58	43	22	18	6	8	-	677
	4	방림동	25	39	66	109	146	178	230	176	150	141	194	170	139	124	74	63	38	-	2,062
	5	봉선동	22	27	78	137	184	189	196	113	115	106	199	163	128	71	45	23	47	-	1,843
	6	산수동	25	43	69	127	157	144	162	110	101	104	160	117	96	77	73	45	34	-	1,644
	7	유 안	5	16	43	75	108	128	80	45	38	60	103	113	53	33	19	13	19	-	951
	8	조 봉	14	44	86	122	98	66	33	40	66	81	106	63	30	19	16	8	9	-	901
	9	지산동	11	21	49	60	94	115	141	148	158	132	147	113	85	77	75	32	41	-	1,499
	10	진월동	5	31	91	151	217	238	239	149	150	156	219	210	134	87	71	47	39	-	2,234
	11	학운동	9	33	68	109	142	215	258	170	157	153	143	181	150	106	91	75	51	-	2,111
	12	호남동	4	17	27	27	53	59	85	97	80	74	97	113	69	59	63	25	28	-	977
	13	효덕동	6	20	29	58	71	72	57	29	33	59	81	51	31	37	18	15	19	-	686
	14	능 주	2	1	9	7	12	12	12	13	14	4	10	9	9	15	9	4	9	-	151
	15	화 순	17	34	83	98	92	102	93	104	105	103	104	86	56	57	45	33	31	-	1,243
광주 서부 지구	16	광천동	21	47	66	85	94	121	131	100	101	90	98	98	78	61	47	30	13	-	1,281
	17	금호동	28	54	116	159	155	176	117	85	69	127	168	134	71	65	32	22	13	-	1,591
	18	금호2동	15	57	133	157	119	86	75	62	115	114	102	76	48	34	27	15	19	-	1,254
	19	농성동	9	29	59	90	119	194	245	183	131	103	154	158	124	115	83	44	51	-	1,891
	20	쌍촌동	26	48	105	209	207	233	309	198	149	175	164	192	161	118	76	73	36	-	2,479
	21	염주경환	6	29	67	136	157	163	109	48	58	65	135	119	66	28	18	13	13	-	1,230
	22	염주대건	11	27	82	153	189	220	209	127	81	104	169	166	126	75	57	35	34	-	1,865
	23	염주제준	5	10	47	74	110	114	94	46	34	52	72	84	59	26	16	10	14	-	867
	24	월산동	8	24	29	64	111	142	168	142	132	135	152	134	128	97	75	58	63	-	1,662
	25	주월동	15	18	63	79	101	144	135	82	84	82	114	106	79	69	44	19	21	-	1,255
	26	치평동	26	44	134	209	123	123	121	106	128	148	129	105	74	44	44	35	22	-	1,615
	27	풍암동	31	120	162	209	158	106	134	128	159	148	144	118	83	66	45	19	15	-	1,845
광주 북부 지구	28	임 동	24	30	39	76	101	185	234	179	185	136	181	124	131	101	65	41	31	-	1,863
	29	북 동	26	18	38	59	66	135	145	186	154	128	135	140	105	108	92	46	51	1	1,633
	30	동림동	29	65	81	149	158	185	180	125	123	142	157	131	86	65	45	22	20	-	1,763
	31	두암동	22	32	74	138	141	200	185	160	117	117	154	118	109	101	67	29	38	-	1,802
	32	문흥동	35	55	108	165	216	306	263	176	144	163	251	188	174	106	97	47	50	-	2,544
	33	삼각동	29	56	191	377	242	129	84	71	127	188	156	95	58	41	26	20	22	-	1,912
	34	서산동	14	24	71	175	162	174	135	84	82	103	183	131	72	43	41	18	17	-	1,529
	35	양산동	59	104	145	201	199	218	204	164	183	152	182	146	110	70	51	25	29	-	2,242
	36	오치동	15	34	129	237	291	337	246	143	127	162	237	185	117	82	58	45	36	-	2,481
	37	용봉동	17	53	105	161	181	186	158	114	144	121	178	130	86	72	59	32	11	-	1,808
	38	운암동	36	62	136	199	314	399	382	229	169	203	311	304	225	146	67	38	46	-	3,266
	39	중흥동	11	13	45	62	111	141	181	150	128	109	119	118	99	80	72	53	34	-	1,526
	40	곡 성	6	12	33	27	27	39	42	30	31	42	30	34	26	12	9	9	23	-	432
	41	담 양	4	9	23	46	40	42	48	45	50	45	69	69	49	35	39	28	37	-	678
	42	대 치	-	8	10	10	6	6	10	11	10	8	13	10	24	27	3	5	4	-	165
	43	옥 과	2	14	10	17	7	13	9	11	18	12	8	12	7	8	9	3	12	-	172
	44	창 평	2	2	7	8	8	19	23	16	13	10	16	18	21	10	15	1	9	-	198

지구	번호	본당명	0-4세	5-9세	10-14세	15-19세	20-24세	25-29세	30-34세	35-39세	40-44세	45-49세	50-54세	55-59세	60-64세	65-69세	70-74세	75-79세	80세 이상	연령 미상	계
광주 광산 지구	45	비아동	11	32	111	184	130	95	71	55	89	139	150	79	42	29	15	13	16	-	1,261
	46	신 동	16	31	54	88	77	119	114	118	110	101	125	94	78	60	52	29	20	1	1,287
	47	신창동	30	85	94	79	61	51	69	98	102	76	47	39	33	22	9	6	4	-	905
	48	쌍암동	32	92	162	259	182	104	84	111	147	171	197	90	51	47	22	21	20	-	1,792
	49	우산동	5	14	26	59	78	77	55	39	39	61	94	57	37	18	19	12	11	1	702
	50	운남동	27	86	137	163	122	97	114	109	133	144	121	66	61	43	34	15	12	-	1,484
	51	원 동	20	41	71	111	128	137	180	135	135	98	97	124	98	71	48	39	50	1	1,584
	52	월곡동	41	57	124	172	198	188	157	104	136	186	210	145	81	54	40	20	49	-	1,962
	53	임곡동	1	2	6	17	19	13	15	14	9	14	25	9	12	11	12	13	20	-	212
	54	장덕동	18	36	52	32	26	35	38	38	45	27	45	23	20	12	6	2	5	-	460
	55	평 동	1	2	6	4	12	10	22	25	19	9	42	26	22	17	14	14	12	-	257
	56	하남동	16	18	15	26	21	15	24	15	17	18	19	20	9	5	9	1	3	-	251
	57	사거리	3	4	3	3	12	21	22	16	11	19	22	18	13	15	16	12	11	-	221
	58	사 창	3	5	7	8	11	12	9	11	13	17	27	20	10	19	11	5	5	-	193
	59	염 산	-	3	3	6	13	11	17	9	11	11	11	7	6	10	18	8	4	-	148
	60	영 광	8	16	32	37	32	47	47	43	53	54	47	28	31	22	13	13	19	-	542
	61	장 성	13	20	35	42	61	71	71	91	74	91	121	104	83	60	58	34	64	-	1,093
	62	홍 농	7	23	34	31	25	34	17	27	40	48	40	34	11	9	14	9	25	-	428
목포 지구	63	경 동	4	10	40	45	35	89	103	100	107	67	74	93	97	69	65	35	36	2	1,071
	64	대성동	25	64	121	192	220	240	227	158	201	204	236	169	119	115	74	76	59	-	2,500
	65	북교동	7	17	23	49	64	70	99	97	108	102	114	129	95	80	64	56	60	-	1,234
	66	산정동	8	7	23	37	30	45	49	64	45	44	54	53	35	33	22	20	25	1	595
	67	삼학도	17	24	44	55	79	142	153	106	88	56	94	114	84	73	61	29	26	-	1,245
	68	연 동	18	13	39	80	93	184	195	186	168	160	195	174	128	116	76	53	147	4	2,029
	69	옥암동	30	91	201	203	166	149	140	171	195	188	197	138	97	57	59	37	37	-	2,156
	70	용당동	28	35	72	145	161	223	237	232	141	153	205	176	144	104	90	46	51	-	2,243
	71	하 당	31	49	144	205	194	159	128	93	127	169	212	136	67	55	37	31	27	-	1,864
	72	남 악	16	28	49	35	28	22	27	32	42	43	23	29	9	6	3	1	6	-	399
	73	삼 호	15	13	40	28	20	16	22	20	35	27	26	11	7	6	2	3	-	-	291
	74	석 문	-	-	12	23	-	9	37	19	58	-	33	52	21	43	37	25	-	-	369
	75	압해도	3	3	6	10	11	16	26	34	38	22	17	22	18	21	19	13	20	-	299
	76	인 덕	-	2	1	13	22	25	28	35	42	24	23	21	25	25	47	38	24	-	395
	77	일 로	8	18	34	40	46	68	109	114	127	103	106	74	84	68	60	30	49	-	1,138
	78	청 계	14	7	18	29	21	32	43	35	38	39	45	52	37	34	28	21	7	-	500
	79	흑 산	1	4	3	11	11	14	20	32	59	67	58	46	36	31	38	13	11	19	474
나주 지구	80	금 암	4	9	13	17	27	30	26	24	28	23	23	25	25	14	17	14	10	-	329
	81	나 주	12	48	74	122	109	119	120	126	129	173	192	182	128	84	77	58	50	-	1,803
	82	남 평	1	9	9	12	12	22	34	17	17	18	9	19	21	16	13	16	8	-	253
	83	노 안	-	2	4	3	2	15	29	22	12	36	42	70	81	55	59	46	18	-	496
	84	다 시	3	5	11	15	13	17	18	18	16	14	14	15	19	12	19	15	18	-	242
	85	영산포	-	9	26	27	27	43	37	35	29	41	43	38	24	33	11	13	25	-	461
	86	망 운	3	4	12	21	20	20	20	12	18	28	25	18	18	18	17	10	12	-	276
	87	몽 탄	1	4	8	7	11	20	20	20	25	25	33	22	18	16	15	13	18	1	277
	88	무 안	10	25	42	51	48	84	71	46	77	92	90	98	76	39	24	14	23	-	910
	89	하 상	1	12	8	20	19	27	33	32	37	26	32	31	34	27	21	17	25	-	402
	90	학다리	-	7	11	13	16	28	29	28	36	25	28	27	16	16	16	17	20	-	333
	91	합 평	5	21	29	31	45	45	95	59	86	78	106	86	82	48	49	24	30	1	920

지구	번호	본당명	0-4세	5-9세	10-14세	15-19세	20-24세	25-29세	30-34세	35-39세	40-44세	45-49세	50-54세	55-59세	60-64세	65-69세	70-74세	75-79세	80세 이상	연령 미상	계
서남부 지구	92	강 진	2	12	37	57	61	68	58	58	58	65	70	72	53	21	29	21	9	-	751
	93	대 덕	-	6	15	17	7	11	8	7	12	13	19	13	10	6	6	3	2	-	155
	94	독 천	-	3	5	12	13	19	12	17	19	17	16	20	17	7	12	11	5	-	205
	95	신 북	-	7	17	15	10	12	14	10	11	12	15	13	12	11	13	5	5	-	182
	96	영 암	4	12	29	34	65	52	43	39	52	35	28	46	32	14	20	14	8	-	527
	97	완 도	16	16	37	49	50	55	51	52	67	53	54	49	58	40	31	18	14	2	712
	98	우수영	-	5	12	26	28	28	31	42	37	56	49	54	32	25	29	13	23	-	490
	99	장 흥	9	26	42	44	48	52	50	51	51	58	64	37	45	22	20	11	12	-	642
	100	진 길	1	5	7	10	9	28	38	45	36	34	47	37	26	24	41	18	29	-	435
	101	진 도	13	9	36	38	50	55	56	41	38	49	70	48	43	31	53	26	16	-	672
	102	해 남	18	28	42	65	87	93	70	59	57	60	85	65	37	40	28	17	12	226	1,089
순천 지구	103	금 당	20	53	159	180	137	86	58	70	146	180	139	74	36	23	13	8	12	-	1,394
	104	매곡동	17	31	65	130	142	171	189	148	112	171	221	215	154	100	69	44	33	-	2,012
	105	상 사	3	2	1	3	7	9	4	5	8	6	9	12	12	7	9	8	3	-	108
	106	연향동	17	29	124	162	188	161	83	45	81	139	198	119	53	29	17	11	7	-	1,463
	107	저전동	16	36	63	82	110	150	179	145	98	102	143	133	136	107	66	48	59	-	1,673
	108	조곡동	24	21	41	64	104	112	127	88	80	86	113	111	81	49	44	33	33	-	1,211
	109	조례동	22	39	111	106	101	110	47	59	81	75	123	74	44	22	7	6	12	-	1,039
	110	광 양	11	14	50	60	92	126	84	58	69	78	112	69	64	22	19	27	14	-	969
	111	광영동	8	18	82	150	182	170	98	30	96	139	217	166	62	15	8	5	23	-	1,469
	112	중 동	14	37	93	119	88	52	52	32	76	104	92	51	37	9	7	5	9	-	877
	113	고 흥	5	9	21	35	39	51	42	28	30	36	32	32	26	23	8	18	14	-	449
	114	구 례	7	13	21	31	32	29	34	28	45	32	42	43	48	45	41	36	15	-	542
	115	녹 동	3	17	56	52	48	59	53	59	71	61	73	38	21	24	28	24	45	-	732
	116	도 화	1	-	-	7	6	6	5	6	11	10	10	8	5	4	2	1	6	-	88
	117	벌 교	2	10	13	24	20	30	35	51	56	38	45	51	38	22	21	8	27	-	491
	118	보 성	5	20	48	48	58	46	52	32	41	57	73	48	39	33	25	11	20	-	656
	119	소록도	1	-	5	9	4	6	8	3	10	6	15	18	25	19	16	18	15	-	178
여수 지구	120	동산동	3	11	36	44	54	83	95	86	88	68	89	107	89	51	47	31	41	-	1,023
	121	문수동	12	26	52	103	156	152	122	66	62	96	133	116	72	56	32	23	30	-	1,309
	122	미평동	11	35	53	89	78	54	43	45	49	83	60	46	31	14	11	2	8	-	712
	123	서교동	6	24	47	54	83	114	131	89	74	57	83	115	107	79	39	33	34	-	1,169
	124	선원동	21	41	107	150	170	130	110	78	111	136	133	133	83	41	16	4	11	-	1,475
	125	소호동	16	25	65	78	84	52	47	31	57	73	79	62	33	18	9	4	5	-	738
	126	신기동	12	30	60	99	91	94	88	45	46	103	81	73	79	31	16	7	8	-	963
	127	울 촌	1	4	16	9	9	17	29	20	22	12	14	18	15	16	12	10	10	-	234
계			1,558	3,276	6,881	10,090	10,809	12,023	11,887	9,518	9,843	10,388	12,533	10,601	7,920	5,812	4,528	2,950	3,075	260	133,952

4. 신자 연령별 구분 (여자)

지구	번호	본당명	0-4세	5-9세	10-14세	15-19세	20-24세	25-29세	30-34세	35-39세	40-44세	45-49세	50-54세	55-59세	60-64세	65-69세	70-74세	75-79세	80세 이상	연령 미상	계
광주 동부 지구	1	계림동	13	34	54	86	109	176	187	230	198	270	257	202	215	152	159	123	201	-	2,666
	2	남 동	12	15	32	62	115	134	207	220	332	401	355	267	215	152	133	97	201	-	2,950
	3	노대동	16	14	31	36	62	63	77	60	62	84	107	85	52	42	23	12	20	-	846
	4	방림동	22	25	64	117	153	240	273	269	272	302	397	339	266	193	130	132	189	-	3,383
	5	봉선동	22	30	91	118	222	236	256	176	259	309	375	267	174	115	104	83	152	-	2,989
	6	산수동	11	38	83	156	189	179	223	186	226	256	306	249	175	188	141	111	142	-	2,859
	7	유 안	4	17	45	83	134	131	93	79	114	152	252	142	72	44	30	45	57	-	1,494
	8	조 봉	7	41	86	101	80	89	73	90	162	192	171	80	52	29	40	18	24	-	1,335
	9	지산동	9	12	47	153	155	158	208	197	356	360	281	231	211	142	123	85	147	-	2,875
	10	진월동	7	38	74	184	233	264	285	238	283	332	414	364	223	160	117	92	171	-	3,479
	11	학운동	20	28	70	125	150	246	270	221	297	327	391	374	225	186	202	143	212	-	3,487
	12	호남동	6	15	27	39	56	78	102	135	225	263	223	148	133	111	62	47	82	-	1,752
	13	효덕동	7	5	31	54	64	66	86	47	62	111	175	90	56	45	41	28	38	-	1,006
	14	능 주	-	-	7	10	4	13	10	15	14	12	19	20	18	19	9	19	21	-	210
	15	화 순	14	34	73	101	108	116	125	169	189	196	199	108	110	100	110	98	132	-	1,982
광주 서부 지구	16	광천동	18	41	81	94	96	121	144	171	186	172	194	173	136	108	90	66	82	-	1,973
	17	금호동	30	50	91	165	176	189	143	177	216	251	267	178	112	81	75	68	69	-	2,338
	18	금호2동	4	51	116	145	122	84	94	179	260	217	165	123	60	52	64	31	31	-	1,798
	19	농성동	13	15	46	101	124	221	233	247	254	237	347	283	270	184	143	115	154	-	2,987
	20	쌍촌동	13	41	86	166	184	271	337	278	356	369	393	372	303	165	145	109	159	-	3,747
	21	염주경환	11	20	70	115	154	196	123	104	151	238	288	187	73	49	38	49	61	-	1,927
	22	염주대건	18	22	69	159	174	261	230	168	193	288	397	288	190	135	92	90	125	-	2,899
	23	염주제준	3	13	34	64	95	115	89	49	105	136	229	147	60	43	24	31	37	-	1,274
	24	월산동	4	18	36	60	86	132	183	176	226	264	316	266	220	154	159	112	209	1	2,622
	25	주월동	14	16	47	85	111	166	174	142	174	196	243	198	136	103	70	56	67	-	1,998
	26	치평동	19	49	119	204	154	142	182	222	338	331	225	161	117	93	94	53	72	-	2,575
	27	풍암동	41	88	175	193	171	142	221	305	376	285	250	188	123	85	61	51	59	-	2,814
광주 북부 지구	28	임 동	16	26	48	76	96	187	261	279	253	303	312	309	241	178	148	118	137	-	2,988
	29	북 동	15	17	37	62	73	132	194	246	239	227	250	230	202	185	139	110	169	3	2,530
	30	동림동	28	47	107	158	151	176	231	195	232	287	306	228	134	107	83	52	73	1	2,596
	31	두암동	12	36	78	159	217	225	248	225	255	299	361	317	211	132	128	82	127	-	3,112
	32	문흥동	36	56	109	194	239	316	360	289	314	423	534	369	318	204	185	157	193	-	4,296
	33	삼각동	17	64	136	203	160	141	134	214	370	327	249	117	80	59	68	53	67		2,459
	34	서산동	11	15	69	153	173	157	148	149	215	328	297	196	110	89	69	53	68	1	2,301
	35	양산동	49	103	170	175	178	216	267	303	382	301	328	257	139	129	90	83	95	-	3,265
	36	오치동	16	43	88	204	249	279	283	251	345	450	478	303	192	167	133	105	133	-	3,719
	37	용봉동	15	46	95	150	199	155	163	195	267	266	320	207	174	127	80	71	53	-	2,583
	38	운암동	28	65	129	180	266	407	476	361	370	500	707	549	325	171	124	94	146	-	4,898
	39	중흥동	8	16	41	74	95	166	190	177	219	241	263	244	216	175	161	131	141	-	2,558
	40	곡 성	3	8	16	27	26	37	51	43	71	56	73	48	31	36	34	43	69	1	673
	41	담 양	1	8	20	27	48	56	87	66	93	88	88	110	66	73	76	77	153	-	1,137
	42	대 치	1	4	4	20	14	15	15	20	18	20	18	30	43	45	25	35	13	-	340
	43	옥 과	2	8	12	14	14	18	13	22	24	22	24	12	13	12	12	22	28	-	272
	44	창 평	1	1	9	8	8	22	24	18	24	22	27	33	23	23	28	27	27	-	325

지구	번호	본당명	0-4세	5-9세	10-14세	15-19세	20-24세	25-29세	30-34세	35-39세	40-44세	45-49세	50-54세	55-59세	60-64세	65-69세	70-74세	75-79세	80세 이상	연령 미상	계
광주 광산 지구	45	비아동	16	29	89	156	146	127	91	132	234	282	217	96	78	48	53	51	58	-	1,903
	46	신 동	14	31	70	87	88	108	143	202	195	187	186	165	158	131	107	87	148	1	2,108
	47	신창동	38	59	83	76	45	67	129	191	161	112	89	48	56	29	21	15	13	-	1,232
	48	쌍암동	49	76	162	219	186	123	127	244	395	357	224	90	89	61	64	57	53	-	2,576
	49	우산동	5	6	36	72	77	79	64	67	120	124	127	78	37	42	54	44	81	-	1,113
	50	운남동	26	77	145	172	112	128	196	246	321	268	170	123	96	80	68	36	52	-	2,316
	51	원 동	22	44	77	101	94	167	209	211	223	204	181	202	169	135	124	98	143	-	2,404
	52	월곡동	31	38	103	162	207	219	192	235	372	408	387	191	107	89	110	96	137	-	3,084
	53	임곡동	2	2	6	10	9	18	20	21	17	24	18	19	26	28	31	23	42	-	316
	54	장덕동	16	39	61	32	28	42	61	71	73	49	49	44	27	11	8	8	16	-	635
	55	평 동	3	6	9	8	10	14	18	30	39	25	31	42	39	29	35	30	52	1	421
	56	하남동	14	22	24	19	27	32	48	40	35	29	31	36	15	8	9	11	7	-	407
	57	사거리	1	6	6	3	14	23	20	31	24	23	19	26	24	25	37	18	26	-	326
	58	사 창	3	4	2	7	8	13	12	21	8	15	31	22	18	18	20	14	27	-	243
	59	염 산	2	1	6	10	13	8	15	14	21	13	17	14	16	18	34	18	20	-	240
	60	영 광	5	20	34	39	57	45	39	65	90	82	78	55	41	36	39	35	50	-	810
	61	장 성	7	21	29	57	58	85	92	115	121	162	182	154	111	90	107	100	204	-	1,695
	62	홍 농	7	11	37	38	19	18	24	35	64	53	39	20	8	12	16	15	14	-	430
목포 지구	63	경 동	6	22	38	65	60	91	156	133	129	108	167	148	128	127	110	74	156	-	1,718
	64	대성동	28	66	123	179	198	245	236	279	298	313	360	263	195	170	192	152	218	-	3,515
	65	북교동	4	22	33	46	57	84	110	124	154	167	176	175	163	126	129	113	170	-	1,853
	66	산정동	1	7	15	29	38	51	78	87	77	57	85	49	69	54	58	66	83	-	904
	67	삼학도	13	22	40	69	85	152	166	158	140	147	208	191	137	106	97	54	63	-	1,848
	68	연 동	12	18	36	89	98	184	249	248	262	250	297	265	227	186	131	120	252	-	2,924
	69	옥암동	30	80	174	203	213	178	225	291	378	318	298	153	137	95	91	85	113	1	3,063
	70	용당동	19	39	66	110	170	218	296	229	236	272	362	324	222	154	132	132	185	-	3,166
	71	하 당	30	64	130	220	171	185	180	213	293	335	339	156	87	80	99	62	95	-	2,739
	72	남 악	9	32	48	32	21	22	49	62	72	42	40	26	11	10	6	2	15	-	499
	73	삼 호	16	22	40	28	13	23	36	51	57	28	22	16	10	6	7	7	3	-	385
	74	석 문	-	13	18	12	2	17	38	20	44	24	33	25	88	59	62	75	23	-	553
	75	압해도	1	3	8	12	20	26	40	41	31	33	38	26	24	26	34	25	65	-	453
	76	인 덕	3	4	11	13	16	24	37	58	64	48	54	26	39	56	67	61	93	-	674
	77	일 로	8	18	26	47	45	75	84	76	85	84	101	94	108	100	94	109	164	-	1,318
	78	청 계	7	12	20	26	33	41	43	52	44	55	77	58	50	52	56	52	69	1	748
	79	흑 산	0	2	3	9	14	25	33	30	53	60	67	62	46	77	55	45	94	12	687
나주 지구	80	금 암	1	3	10	15	15	24	34	26	19	24	31	29	29	28	34	22	48	-	392
	81	나 주	5	31	60	112	118	129	151	184	238	235	294	233	165	155	145	140	264	-	2,659
	82	남 평	6	13	10	18	21	20	32	21	12	27	23	44	25	22	25	24	50	-	393
	83	노 안	-	3	-	6	1	13	22	25	77	125	52	32	57	105	56	50	20	-	644
	84	다 시	1	8	8	18	8	21	23	19	24	24	37	22	27	34	42	42	80	-	438
	85	영산포	2	7	20	26	41	61	49	62	38	76	102	68	48	48	50	61	116	2	877
	86	망 운	4	5	3	23	34	21	25	25	40	33	38	32	35	33	42	30	40	-	463
	87	몽 탄	2	3	4	9	4	11	17	19	27	41	29	33	32	38	36	37	68	1	411
	88	무 안	15	25	51	48	42	70	108	99	115	111	159	103	93	67	58	51	101	-	1,316
	89	하 상	4	8	17	10	19	24	41	44	41	40	54	50	40	49	62	62	108	-	673
	90	학다리	-	3	10	11	22	36	37	48	30	42	39	41	33	40	49	45	74	-	560
	91	함 평	7	12	28	39	47	53	74	76	94	104	137	118	65	86	85	100	132	4	1,261

지구	번호	본당명	0-4세	5-9세	10-14세	15-19세	20-24세	25-29세	30-34세	35-39세	40-44세	45-49세	50-54세	55-59세	60-64세	65-69세	70-74세	75-79세	80세 이상	연령 미상	계
서남부 지구	92	강 진	4	12	40	61	79	95	153	203	247	214	178	111	85	49	54	55	95	-	1,735
	93	대 덕	2	5	16	13	9	13	7	10	17	21	29	20	11	13	11	7	16	-	220
	94	독 천	1	2	7	10	10	13	20	18	52	38	36	32	28	27	38	38	49	-	419
	95	신 북	2	3	8	22	17	12	21	17	20	15	20	21	16	16	11	14	26	-	261
	96	영 압	3	14	34	57	56	67	61	51	75	73	74	63	37	36	36	38	51	-	826
	97	완 도	9	23	40	40	60	58	78	78	95	89	106	78	51	54	37	22	33	-	951
	98	우수영	-	3	11	26	29	25	33	32	59	57	65	65	43	44	50	48	72	2	664
	99	장 흥	10	19	55	55	51	52	53	71	84	75	93	63	34	41	44	36	60	-	896
	100	진 길	1	4	5	8	10	27	75	47	29	49	61	50	52	35	52	38	68	1	612
	101	진 도	7	11	30	40	53	58	62	65	74	95	121	98	54	43	56	34	73	-	974
	102	해 남	7	30	41	75	78	99	87	115	129	141	159	83	64	39	53	46	78	322	1,646
순천 지구	103	금 당	29	79	124	224	147	117	100	219	360	297	203	80	40	28	36	16	40	1	2,140
	104	매곡동	14	32	50	128	157	185	193	167	219	307	345	339	196	117	101	97	114	-	2,761
	105	상 사	1	-	3	6	5	11	14	18	18	11	15	17	15	8	16	19	14	-	191
	106	연향동	19	31	82	176	213	151	126	122	232	365	326	156	66	31	31	24	41	-	2,192
	107	저전동	22	35	59	78	108	152	217	197	191	194	271	273	214	140	117	94	122	-	2,484
	108	조곡동	15	22	40	70	79	135	149	110	140	159	249	194	138	94	84	73	101	-	1,852
	109	조례동	22	45	86	113	100	91	77	121	180	211	188	92	41	24	22	31	26	-	1,470
	110	광 양	9	21	51	66	93	105	88	121	141	174	199	122	86	49	56	47	81	-	1,509
	111	광영동	15	22	77	153	174	170	102	78	205	327	335	196	41	8	18	22	26	-	1,969
	112	중 동	22	31	84	102	85	49	79	111	215	150	101	70	25	22	12	10	10	1	1,179
	113	고 흥	6	10	28	32	30	48	52	38	57	63	77	52	45	28	31	41	45	-	683
	114	구 례	11	20	16	35	39	37	40	59	61	58	71	69	62	68	59	39	45	-	789
	115	녹 동	15	18	41	50	47	54	76	79	85	77	75	48	59	43	58	47	92	-	964
	116	도 화	-	-	1	13	3	5	7	4	15	24	16	13	9	9	7	9	18	-	153
	117	별 교	2	2	22	25	22	41	56	50	68	66	78	59	56	53	58	49	80	-	787
	118	보 성	4	22	43	50	44	65	58	83	94	99	82	74	54	42	58	46	69	-	987
	119	소록도	-	2	7	3	12	12	19	15	18	20	17	14	7	14	10	17	16	-	203
여수 지구	120	동산동	5	22	32	48	44	83	112	109	133	141	175	161	154	102	87	69	167	-	1,644
	121	문수동	10	31	68	106	151	176	151	132	158	232	269	191	102	69	58	66	83	-	2,053
	122	미평동	13	24	60	91	58	62	84	95	129	113	118	66	33	24	18	16	30	-	1,034
	123	서교동	9	23	35	65	76	127	167	128	125	166	204	190	158	91	83	41	117	-	1,805
	124	선원동	11	43	114	156	133	133	152	168	269	260	247	184	84	37	30	21	54	1	2,097
	125	소호동	13	34	58	81	63	49	52	97	111	143	107	69	32	21	7	4	16	-	957
	126	신기동	20	27	61	105	75	94	111	96	141	175	179	157	53	46	25	18	30	-	1,413
	127	울 촌	3	-	6	10	11	17	22	20	28	13	33	32	21	19	29	28	40	-	332
계			1,448	3,114	6,517	10,045	10,932	13,062	14,896	15,518	19,536	21,063	22,588	16,978	12,286	9,505	8,656	7,251	10,809	358	204,562

전년도(2010년) 대비 증감

구 분		2010년 총수			2011년 총수			증감수			증감률
		남	여	계	남	여	계	남	여	계	
1	0-4세	1,658	1,462	3,120	1,558	1,448	3,006	-100	-14	-114	-3.65
2	5-9세	3,484	3,331	6,815	3,276	3,114	6,390	-208	-217	-425	-6.24
3	10-14세	7,484	7,047	14,531	6,881	6,517	13,398	-603	-530	-1,133	-7.80
4	15-19세	10,512	10,540	21,052	10,090	10,045	20,135	-422	-495	-917	-4.36
5	20-24세	10,682	11,036	21,718	10,809	10,932	21,741	127	-104	23	0.11
6	25-29세	12,707	13,972	26,679	12,023	13,062	25,085	-684	-910	-1,594	-5.97
7	30-34세	10,952	14,447	25,399	11,887	14,896	26,783	935	449	1,384	5.45
8	35-39세	9,595	16,245	25,840	9,518	15,518	25,036	-77	-727	-804	-3.11
9	40-44세	9,669	19,710	29,379	9,843	19,536	29,379	174	-174	-	-
10	45-49세	10,770	21,322	32,092	10,388	21,063	31,451	-382	-259	-641	-2.00
11	50-54세	12,237	21,466	33,703	12,533	22,588	35,121	296	1,122	1,418	4.21
12	55-59세	9,675	15,338	25,013	10,601	16,978	27,579	926	1,640	2,566	10.26
13	60-64세	7,531	11,634	19,165	7,920	12,286	20,206	389	652	1,041	5.43
14	65-69세	5,437	9,224	14,661	5,812	9,505	15,317	375	281	656	4.47
15	70-74세	4,166	8,161	12,327	4,528	8,656	13,184	362	495	857	6.95
16	75-79세	2,557	6,901	9,458	2,950	7,251	10,201	393	350	743	7.86
17	80세이상	2,836	9,883	12,719	3,075	10,809	13,884	239	926	1,165	9.16
18	연령미상	274	416	690	260	358	618	-14	-58	-72	-10.43
계		132,226	202,135	334,361	133,952	204,562	338,514	1,726	2,427	4,153	1.24

신자 연령별 남 · 여 현황

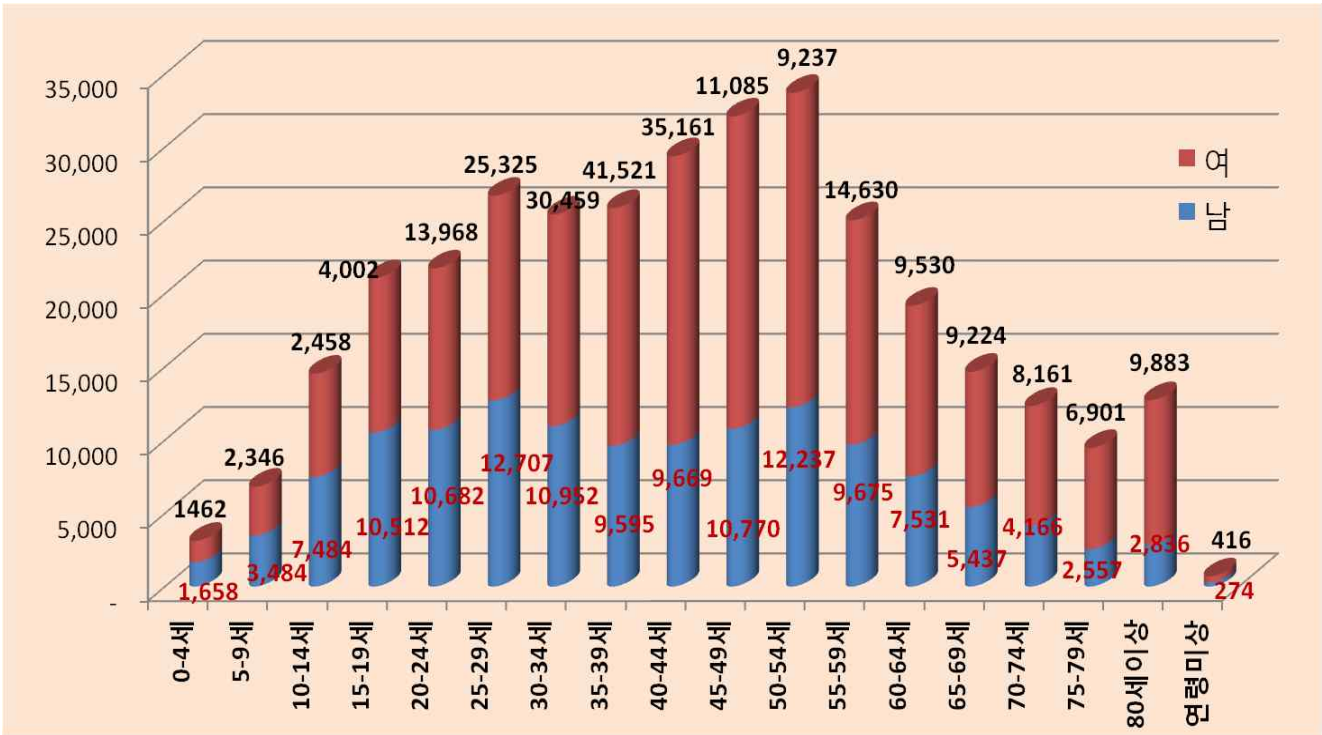

공소 신자수

번호	본당명	공소수	공소명	소재지	신 자 수		
					계	남	여
1	강 진	3	금 일	완 도	57	22	35
2			성 전	강 진	111	37	74
3			신 전	강 진	72	29	43
4	경 동	1	장 산	신 안	37	13	24
5	계림동	1	인 암	담 양	123	36	87
6	고 흥	1	과 역	고 흥	64	22	42
7	곡 성	1	석 곡	곡 성	149	52	97
8	광 양	1	중 도	광 양	51	29	22
9	구 례	1	산 동	구 례	37	10	27
10	금 암	1	현 애	나 주	272	91	181
11	나 주	1	금 천	나 주	165	57	108
12	남 평	1	호 혜	나 주	121	50	71
13	녹 동	2	금 산	고 흥	159	59	100
14			금 당	완 도	108	48	60
15	능 주	1	사 평	화 순	37	19	18
16	다 시	1	동 강	나 주	152	55	97
17	대 덕	3	관 산	장 흥	140	59	81
18			용 산	장 흥	44	16	28
19			회 진	장 흥	30	16	14
20	대성동	2	대 리	신 안	96	46	50
21			웅 곡	신 안	188	69	119
22	독 천	2	군 서	영 암	168	56	112
23			성 재	영 암	207	69	138
24	망 운	3	해 제	무 안	95	35	60
25			지 도	신 안	91	34	57
26			임 자	신 안	8	3	5
27	매곡동	2	서 면	순 천	95	36	59
28			회 망	순 천	236	233	3
29	별 교	3	금 성	고 흥	38	13	25
30			동 강	순 천	132	52	80
31			조 성	보 성	89	35	54
32	보 성	1	회 천	보 성	65	30	35
33	북 동	1	양 동	광주시	126	39	87
34	사거리	2	매 남	장 성	58	23	35
35			성진원	장 성	34	13	21
36	산정동	1	울 도	목 포	13	3	10
37	서교동	1	거문도	여수시	19	9	10
38	신 북	2	도 포	영 암	62	30	32
39			시 종	영 암	163	65	98
40	압해도	1	신 장	신 안	506	212	294
41	연 동	1	신 의	신 안	248	116	132
42	염 산	1	백 수	영 광	51	14	37
43	영 광	1	영 민	영 광	51	27	24
44	영산포	2	옥 산	나 주	77	36	41
45			봉 황	나 주	73	27	46
46	영 암	1	영 보	영 암	63	21	42
47	옥암동	1	임 성	무 안	213	92	121

번호	본당명	공소수	공소명	소재지	신 자 수		
					계	남	여
48	완 도	2	노 화	완 도	138	61	77
49			당 사	완 도	58	21	37
50	우수영	4	고 당	해 남	197	86	111
51			예 락	해 남	232	111	121
52			화 원	해 남	169	67	102
53			황 산	해 남	260	109	151
54	원 동	1	삼 도	광주시	170	62	108
55	울 촌	1	중 산	여 수	75	29	46
56	일 로	2	환학동	무 안	92	34	58
57			임마누엘	무 안	194	194	0
58	임곡동	1	본 량	광주시	123	45	78
59	장 홍	4	안 양	장 홍	69	29	40
60			유 치	장 홍	62	30	32
61			장 동	장 홍	62	27	35
62			장 평	장 홍	82	33	49
63	상 사	1	별 량	순 천	66	29	37
64	진 도	2	석 교	진 도	66	30	36
65			인 지	진 도	97	41	56
66	청 계	2	강 정	무 안	66	26	40
67			기 동	무 안	128	46	82
68	학다리	3	석 정	함 평	110	37	73
69			신 계	함 평	85	33	52
70			재 생	함 평	76	40	36
71	함 평	1	장 년	함 평	82	42	40
72	해 남	3	남 창	해 남	61	27	34
73			땅 끝	해 남	127	53	74
74			영 전	해 남	39	22	17
75	흑 산	6	다촌리	신 안	9	3	6
76			사 리	신 안	10	1	9
77			오 리	신 안	15	6	9
78			장 도	신 안	6	1	5
79			홍도1구	신 안	10	4	6
80			홍도2구	신 안	8	2	6
계		80			8,238	3,539	4,699

5. 성직자 (1) 소속

구 분	추기경	대주교	주교		몬시뇰		신부								교구신부수	선교회신부수	수도회신부수	타교구신부수	한국인신부수	외국인신부수
			한국인	외국인	한국인	외국인	한국인				외국인									
							교구소속	선교회소속	수도회소속	타교구소속	교구소속	선교회소속	수도회소속	타교구소속						
인원	-	3	1	-	1	-	248	-	33	8	-	17	7	-	249	17	40	8	290	24

6. 성직자 (2) 소임(교구 사제)

구 분	주교		신 부											새수품 신부	임적 신부	제적 신부	사망 신부
	현직	원로 사목	본당 사목	특수 사목	군중	국내외 연학	교포 사목	해외 선교	안식년	휴양	대기	휴직	원로 사목				
인원	2	2	158	36	4	13	5	4	5	1		7	16	9			

7. 성직자 (3) 연령(교구 사제)

구 분	30세 미만	30~39세	40~49세	50~59세	60~69세	70~79세	80세 이상
인원	4	75	99	41	18	12	0

성직자 소임

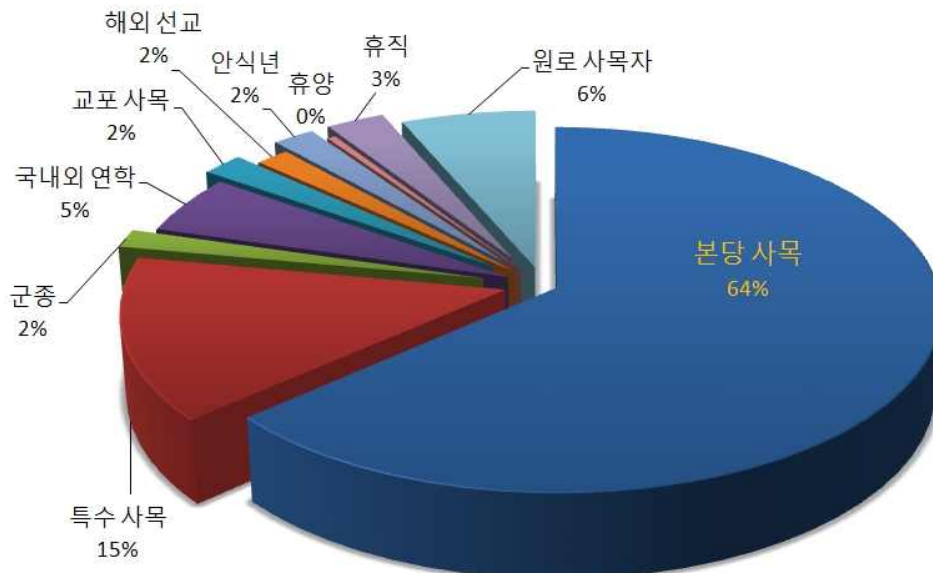

8. 대신학생 현황(광주가톨릭대학교 자료기준)

지구	번호	본당명	신학생									
			학부생	연구과생	휴학생	유학생	재적총수	입 학	편 입	복 학	제 적	부제수품
광주 동부 지구	1	계림동				1						
	2	남 동		1			1					1
	3	노대동										
	4	방림동			2		2					
	5	봉선동		1			1				1	
	6	산수동		1			1				1	1
	7	유 안										
	8	조 봉			1		1				1	
	9	지산동										
	10	진월동	1	1	1		3					
	11	학운동		1			1					1
	12	호남동										
	13	효덕동	1		1		2	1				
광주 서부 지구	14	능 주										
	15	화 순	1		1		2					
	16	광천동		1			1					
	17	금호동	2		1		3					
	18	금호2동										
	19	농성동		1			1					
	20	쌍촌동										
	21	염주경환	2				2	1				
	22	염주대건	2				2					
	23	염주제준	1				1					
	24	월산동		1			1					1
	25	주월동										
	26	치평동										
	27	풍암동	1	1			2					
광주 북부 지구	28	임 동	1				1					
	29	북 동		1			1					
	30	동림동	2	1			3	1				
	31	두암동		1			1					
	32	문흥동		1			1					
	33	삼각동										
	34	서산동										
	35	양산동	1				1					
	36	오치동										
	37	용봉동		1			1					1
	38	운암동	1				1					
	39	중흥동										
	40	곡 성		1			1				1	
	41	담 양			1		1					
	42	대 치			1		1					
	43	옥 과										
	44	창 평										

지구	번호	본당명	신학생									
			학부생	연구과생	휴학생	유학생	재적총수	입 학	편 입	복 학	제 적	부제수품
광주 광산 지구	45	비아동			1		1					
	46	신 동				1						
	47	신창동			1		1					
	48	쌍암동	1		1		2	1			1	
	49	우산동										
	50	운남동	1		1		2	1		1	1	
	51	원 동										
	52	월곡동	1				1					
	53	임곡동										
	54	장덕동										
	55	평 동										
	56	하남동										
	57	사거리										
	58	사 창										
	59	염 산										
	60	영 광										
	61	장 성										
	62	홍 농										
목포 지구	63	경 동										
	64	대성동	2		1		3					
	65	북교동										
	66	산정동										
	67	삼학도			1		1					
	68	연 동	2		1		3	1				
	69	옥암동										
	70	용당동	2	1			3					
	71	하 당	1				1					
	72	남 악										
	73	삼 호										
	74	석 문										
	75	압해도										
	76	인 덕										
	77	일 로										
	78	청 계	1				1					
	79	흑 산										
나주 지구	80	금 암										
	81	나 주		1			1				1	
	82	남 평										
	83	노 안										
	84	다 시										
	85	영산포										
	86	망 운										
	87	몽 탄										
	88	무 안										
	89	하 상										
	90	학다리										
	91	함 평	1				1					

지구	번호	본당명	신학생									
			학부생	연구과생	휴학생	유학생	재적총수	입 학	편 입	복 학	제 적	부제수품
서남부지구	92	강 진										
	93	대 덕										
	94	독 천										
	95	신 북										
	96	영 암										
	97	완 도										
	98	우수영										
	99	장 흥										
	100	진 길										
	101	진 도										
순천지구	102	해 남										
	103	금 당		1			1					
	104	매곡동	1		2		3					
	105	상 사										
	106	연향동	1				1					
	107	저전동	2				2	1				
	108	조곡동										
	109	조례동										
	110	광 양			1	1	1					
	111	광영동	2				2					
	112	중 동										
	113	고 흥										
	114	구 례										
	115	녹 동										
	116	도 화										
	117	별 교	1				1					
여수지구	118	보 성										
	119	소록도										
	120	동산동			1		1					
	121	문수동			1		1					
	122	미평동			1		1					
	123	서교동		2	1		3					1
	124	선원동	1				1					
	125	소호동										
	126	신기동										
	127	울 촌		1			1					1
계			36	21	23	3	80	7	0	1	7	7

10. 수도자 현황 (2) 단체별

(1) 교향청 설립 선교·수도회 (남자)

구 분	단 체 명		신 부			수 사						수 련 자	교구내거주사제 활동분야			신학생					
			한국인	외국인	계	종신서원			유기서원				합계	본당 사목	공소 사목	특수 사목	학부생	연구 과생	휴학	계	
						한국인	외국인	계	한국인	외국인	계										
선교회	1	성골롬반외방선교회			6	6									6						
	2	파달루페외방선교회			11	11							4	1	6						
	계			17	17								4	1	12						
교향청설립 수도회	1	천주의성요한수도회		1		1	5	3	8			8			1						
	2	가르멜수도회		3		3	2		2	8		8	10		3	6	2	2	10		
	3	글라렛선교수도회		3		3	1		1			1		3	2				2		
	4	마리아회		2		2	2		2			2		2							
	5	말씀의선교수도회		1	1	2	1		1			1		2							
	6	살레시오회		10	1	11	1		1	10		10	11		11	12		2	14		
	7	성모승천수도회		1	2	3				2		2	1		3			1	1		
	8	성베네딕도회회순수도원		1	2	3	3		3			3		3							
	9	예수그리스도고난수도회		3	1	4	1		1	2		2	3		4	1	1			2	
	10	예수회		5		5								5							
	11	작은형제회(프란치스코회)		3		3	4		4			4		3							
	계		33	7	40	20	3	23	22		22	45	1	4	1	40	21	3	5	29	
합계				33	24	57	20	3	23	22		22	45	1	4	1	52	21	3	5	29

(2) 교향청 설립 수도회 (여자)

구분		종신서원			유기서원			수련자	수녀합계			본당 사목	공소 사목	특수 사목
수녀회명		한국인	외국인	계	한국인	외국인	계		한국인	외국인	계			
교향청설립수도회	1 가난한 이들의 작은 자매회	5	2	7					5	2	7			7
	2 예수의 까리따스수녀회	154		154	4		4	7	158		158	41		117
	3 노틀담 수녀회	8		8					8		8	3		5
	4 마리아의 딸 수도회	2		2					2		2	2		
	5 마리아의전교자프란치스코수녀회	8		8					8		8	4		4
	6 사랑의 선교수녀회	3	2	5	1	1	2		4	3	7			7
	7 사랑의 씨튼수녀회	55		55	16		16	8	71		71	16		55
	8 살레시오수녀회	62		62	6		6	8	68		68	6		62
	9 샬트르 성 바오로수녀회	25		25					25		25	14		11
	10 성 골롬반 외방선교수녀회		3	3						3	3			3
	11 성 글라라수도원	5		5				1	5		5			5
	12 성 바오로딸수도회	6	1	7	1		1		7	1	8			8
	13 성모 승천 봉헌자수녀회	9		9	2		2		11		11	4		7
	14 스승 예수의 제자 수녀회	4		4					4		4			4
	15 영원한 도움의 성모 수녀회	3		3	1		1		4		4	4		
	16 예수 성심 전교 수녀회	2		2					2		2	2		
	17 예수 수도회	9		9					9		9	5		4
	18 예수의 작은 자매들의 우애회	3		3					3		3			3
	19 자비의 메르세다리아스 수녀회		3	3						3	3			3
	20 천주 섭리 수녀회	2		2					2		2	2		
	소 계	365	11	376	31	1	32	24	396	12	408	103	0	305

(4) 교구 설립 수도회 (여자)

구분 수녀회명		종신서원			유기서원			수련자	수녀합계			본당 사목	공소 사목	특수 사목
		한국인	외국인	계	한국인	외국인	계		한국인	외국인	계			
교구 설립 수도회	1 거룩한말씀의회	12		12	1		1		13		13	7	4	2
	2 미리내성모성심수녀회	11		11	3		3		14		14	7	2	5
	3 성가소비녀회	13		13	1		1		14		14	3		11
	4 예수성심시녀회	3		3					3		3	1		2
	5 예수의소화수녀회	13		13	2		2		15		15			15
	6 인보성체수도회	13		13	2		2		15		15	5		10
	7 한국순교복자수녀회	7		7	2		2		9		9	8		1
	8 프란치스코전교봉사수녀회	2		2					2		2	2		
	9 성모영보수녀회	3		3					3		3			3
	소계	77		77	11		11		88		88	33	6	49
합계		442	11	453	42	1	43	24	484	12	496	136	6	354

(5) 재속회 · 사도생활단 (남자)

재속회 단체명		회원수	종신서원자			유기서원자			수련자		
			한국인	외국인	계	한국인	외국인	계	한국인	외국인	계
1	재속프란치스코 형제회	190	137		137	14		14	39		39
2	성엘리아맨발재속가르멜회	12	6		6	5		5	1		1
3	예수고난회재속회	17	10		10	1		1	6		6
합 계		219	153		153	20		20	46		46

(5) 재속회 · 사도생활단 (여자)

재속회 단체명		회원수	종신서원자			유기서원자			수련자		
			한국인	외국인	계	한국인	외국인	계	한국인	외국인	계
1	재속프란치스코 형제회	733	575		575	42		42	116		116
2	성엘리아맨발재속가르멜회	68	39		39	21		21	8		8
3	예수고난회재속회	57	29		29	7		7	21		21
합 계		858	643		643	70		70	145		145

평신도선교사

명 칭	남	여	계	비 고
전교사			26	선교사, 공소사목 등
교리교사	118	259	377	교리교사(예비신자 교리교육활동을 하는 평신도)
계			403	

III. 성사 사목 / 1. 세례

지구	번호	본당명	예비신자		영세자								
			연중 총수	연말 현재	세례구분				남녀구분		전년도 총수	증감수	증감률
					유아	어른	대세자	계	남	녀			
광주 동부 지구	1	계림동	87	18	8	70	6	84	32	52	47	37	78.72
	2	남 동	63	18	17	45	8	70	23	47	60	10	16.67
	3	노대동	65	0	18	29	2	49	19	30	38	11	28.95
	4	방림동	128	28	24	66	10	100	43	57	84	16	19.05
	5	봉선동	85	0	17	58	10	85	27	58	132	-47	-35.61
	6	산수동	99	50	26	73	8	107	48	59	114	-7	-6.14
	7	유 안	24	0	1	22	1	24	7	17	0	24	-
	8	조 봉	28	1	3	20	4	27	13	14	62	-35	-56.45
	9	지산동	116	34	8	74	5	87	24	63	98	-11	-11.22
	10	진월동	223	0	25	136	13	174	67	107	120	54	45.00
	11	학운동	129	48	12	34	6	52	20	32	90	-38	-42.22
	12	호남동	25	0	5	20	3	28	15	13	20	8	40.00
	13	효덕동	신설										-
	14	능 주	7	0	2	5	1	8	4	4	0	8	0
	15	화 순	45	25	14	29	14	57	21	36	56	1	1.79
광주 서부 지구	16	광천동	23	20	7	16	6	29	16	13	68	-39	-57.35
	17	금호동	256	44	50	104	13	167	81	86	172	-5	-2.91
	18	금호2동	신설										-
	19	농성동	47	0	10	37		47	20	27	63	-16	-25.40
	20	쌍촌동	84	21	18	45	8	71	25	46	87	-16	-18.39
	21	염주경환	21	2	8	13	2	23	12	11	40	-17	-42.50
	22	염주대건	58	6	10	48	6	64	26	38	36	28	77.78
	23	염주제준	17	2	1	16	1	18	9	9	23	-5	-21.74
	24	월산동	30	5	7	18	5	30	14	16	42	-12	-28.57
	25	주월동	61	1	13	47	3	63	30	33	64	-1	-1.56
	26	치평동	84	27	29	57	7	93	35	58	98	-5	-5.10
	27	풍암동	158	28	38	117	4	159	57	102	170	-11	-6.47
광주 북부 지구	28	임 동	87	16	17	54	12	83	39	44	83	0	-
	29	북 동	40	4	15	31	7	53	28	25	33	20	60.61
	30	동림동	75	24	22	41	9	72	25	47	77	-5	-6.49
	31	두암동	83	19	18	46	6	70	32	38	77	-7	-9.09
	32	문흥동	150	69	50	127	9	186	84	102	168	18	10.71
	33	삼각동	166	39	30	88	9	127	74	53	153	-26	-16.99
	34	서산동	54	12	13	23	6	42	19	23	79	-37	-46.84
	35	양산동	128	1	55	72	9	136	64	72	120	16	13.33
	36	오치동	142	47	16	77	7	100	29	71	103	-3	-2.91
	37	용봉동	102	33	30	56	4	90	32	58	116	-26	-22.41
	38	운암동	103	36	28	70	13	111	51	60	121	-10	-8.26
	39	중흥동	74	0	17	74	12	103	47	56	42	61	145.24
	40	곡 성	21	2	0	19	5	24	9	15	18	6	33.33
	41	담 양	27	7	3	24	7	34	17	17	42	-8	-19.05
	42	대 치	15	5	0	10	1	11	3	8	19	-8	-42.11
	43	옥 과	20	8	4	8	4	16	10	6	6	10	166.67
	44	창 평	9	5	0	2	2	4	3	1	15	-11	-73.33

지구	번호	본당명	예비신자		영세자								
			연중 총수	연말 현재	세례구분				남녀구분		전년도 총수	증감수	증감률
					유아	어른	대세자	계	남	녀			
광주 광산 지구	45	비아동	37	15	7	29	17	53	26	27	106	-53	-50.00
	46	신 동	21	0	13	21	8	42	16	26	41	1	2.44
	47	신창동	75	15	40	60	3	103	46	57	113	-10	-8.85
	48	쌍암동	149	19	44	86	15	145	55	90	142	3	2.11
	49	우산동	32	11	1	20	2	23	13	10	20	3	15.00
	50	운남동	160	0	66	152	6	224	87	137	127	97	76.38
	51	원 동	40	0	39	30	6	75	36	39	72	3	4.17
	52	월곡동	92	50	27	65	4	96	39	57	89	7	7.87
	53	임곡동	3	3	0	0	2	2	1	1	14	-12	-85.71
	54	장덕동	50	15	21	13	1	35	12	23	0	35	0
	55	평 동	15	5	0	10	0	10	1	9	9	1	11.11
	56	하남동	35	5	11	22	2	35	14	21	16	19	118.75
	57	사거리	6	2	0	3	2	5	2	3	7	-2	-28.57
	58	사 창	7	5	3	2	3	8	3	5	5	3	60.00
	59	염 산	5	5	2	0	0	2	1	1	8	-6	-75.00
	60	영 광	66	22	8	37	6	51	24	27	42	9	21.43
	61	장 성	38	23	10	28	11	49	26	23	37	12	32.43
	62	홍 농	25	13	5	7	1	13	6	7	30	-17	-56.67
목포 지구	63	경 동	13	0	6	7	2	15	4	11	21	-6	-28.57
	64	대성동	74	27	9	58	9	76	38	38	97	-21	-21.65
	65	북교동	52	4	12	36	3	51	22	29	50	1	2.00
	66	산정동	11	0	5	11	2	18	12	6	18	0	-
	67	삼학도	38	13	7	18	3	28	10	18	74	-46	-62.16
	68	연 동	66	0	13	53	8	74	30	44	63	11	17.46
	69	옥암동	102	25	28	49	10	87	35	52	169	-82	-48.52
	70	용당동	87	18	14	69	4	87	50	37	69	18	26.09
	71	하 당	110	28	20	72	5	97	37	60	104	-7	-6.73
	72	남 악	42	3	15	24	0	39	22	17	3	36	1200
	73	삼 호	26	1	17	8	0	25	9	16	16	9	56.25
	74	석 문	20	10	3	7	0	10	2	8	10	0	-
	75	압해도	7	7	3	4	0	7	1	6	13	-6	-46.15
	76	인 덕	1	1	1	0	0	1	0	1	0	1	-
	77	일 로	25	0	4	21	4	29	23	6	26	3	11.54
	78	청 계	15	0	6	8	1	15	8	7	16	-1	-6.25
	79	흑 산	17	0	4	13	1	18	8	10	7	11	157.14
나주 지구	80	금 암	15	5	3	7	0	10	5	5	9	1	11.11
	81	나 주	111	16	6	62	3	71	27	44	39	32	82.05
	82	남 평	25	4	3	18	2	23	7	16	27	-4	-14.81
	83	노 안	3	0	1	2	0	3	2	1	6	-3	-50.00
	84	다 시	11	4	1	6	0	7	1	6	3	4	133.33
	85	영산포	12	6	2	6	5	13	4	9	51	-38	-74.51
	86	망 운	36	0	1	35	2	38	17	21	20	18	90.00
	87	몽 탄	7	2	0	5	0	5	2	3	3	2	66.67
	88	무 안	49	8	11	27	1	39	17	22	42	-3	-7.14
	89	하 상	14	0	4	10	7	21	9	12	15	6	40.00
	90	학다리	6	0	1	6	0	7	3	4	5	2	40.00
	91	함 평	9	0	2	7	6	15	10	5	33	-18	-54.55

지구	번호	본당명	예비신자		영세자								
			연중 총수	연말 현재	세례구분				남녀구분		전년도 총수	증감수	증감률
					유아	어른	대세자	계	남	녀			
서남부 지구	92	강 진	24	0	10	14	4	28	10	18	33	-5	-15.15
	93	대 덕	4	0	0	4	2	6	3	3	0	6	-
	94	독 천	0	0	1	8	1	10	7	3	5	5	100.00
	95	신 북	8	8	0	0	0	0	0	0	7	-7	-100.00
	96	영 암	50	15	4	23	5	32	19	13	32	0	-
	97	완 도	60	15	7	38	8	53	33	20	31	22	70.97
	98	우수영	9	3	0	6	1	7	5	2	8	-1	-12.50
	99	장 흥	30	21	6	3	4	13	9	4	77	-64	-83.12
	100	진 길	6	6	0	0	1	1	1	0	8	-7	-87.50
	101	진 도	21	5	6	16	2	24	8	16	22	2	9.09
	102	해 남	37	9	13	15	9	37	18	19	28	9	32.14
순천 지구	103	금 당	128	21	21	82	4	107	39	68	83	24	28.92
	104	매곡동	163	55	25	80	4	109	55	54	78	31	39.74
	105	상 사	15	2	3	10	0	13	6	7	6	7	116.67
	106	연향동	65	40	17	45	5	67	28	39	74	-7	-9.46
	107	저전동	43	2	10	31	5	46	21	25	58	-12	-20.69
	108	조곡동	25	1	13	11	6	30	15	15	63	-33	-52.38
	109	조례동	91	18	26	47	0	73	20	53	78	-5	-6.41
	110	광 양	33	15	16	10		26	10	16	26	0	-
	111	광영동	35	1	10	24	2	36	12	24	55	-19	-34.55
	112	중 동	20	0	17	20	2	39	14	25	43	-4	-9.30
	113	고 흥	12	3	8	4	4	16	5	11	24	-8	-33.33
	114	구 례	31	6	7	17	6	30	18	12	19	11	57.89
	115	녹 동	35	10	8	30	3	41	21	20	33	8	24.24
	116	도 화	3	0	1	2	0	3	3	0	4	-1	-25.00
	117	별 교	18	0	2	10	6	18	9	9	34	-16	-47.06
	118	보 성	18	0	5	13	5	23	10	13	72	-49	-68.06
	119	소록도	5	2	1	3	3	7	4	3	2	5	250.00
여수 지구	120	동산동	17	9	3	8	1	12	5	7	33	-21	-63.64
	121	문수동	39	2	5	32	1	38	13	25	14	24	171.43
	122	미평동	50	15	18	17	3	38	14	24	38	0	-
	123	서교동	51	2	15	34	10	59	31	28	46	13	28.26
	124	선원동	83	13	18	44	3	65	25	40	79	-14	-17.72
	125	소호동	73	29	23	56	1	80	31	49	67	13	19.40
	126	신기동	66	14	19	44	6	69	25	44	56	13	23.21
	127	울 촌	11	2	1	8	1	10	4	6	12	-2	-16.67
계			6,498	1,439	1,527	4,064	553	6,144	2,628	3,516	6,291	-147	-2.34

최근 10년간 영세자 현황

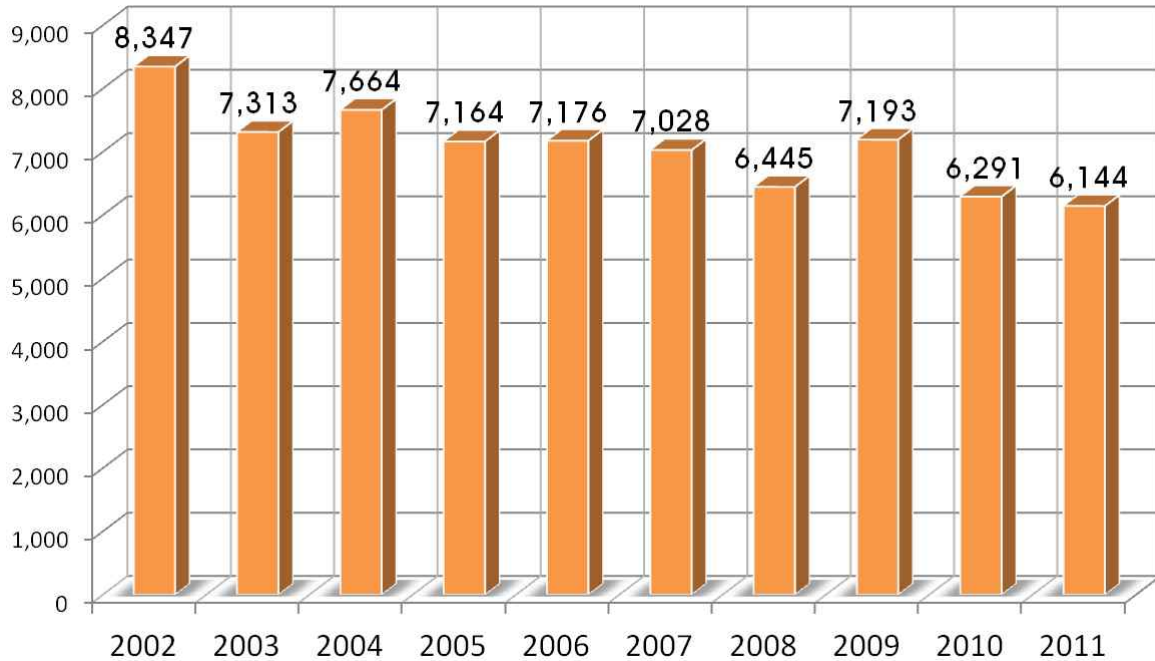

영세자 남 · 여 현황

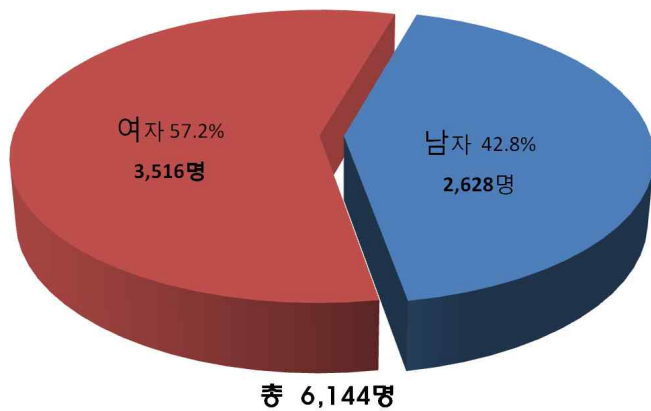

영세자 유아 · 어른 현황

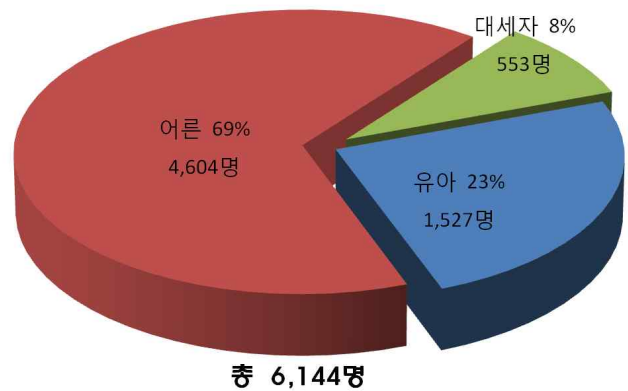

영세자 연령별 현황

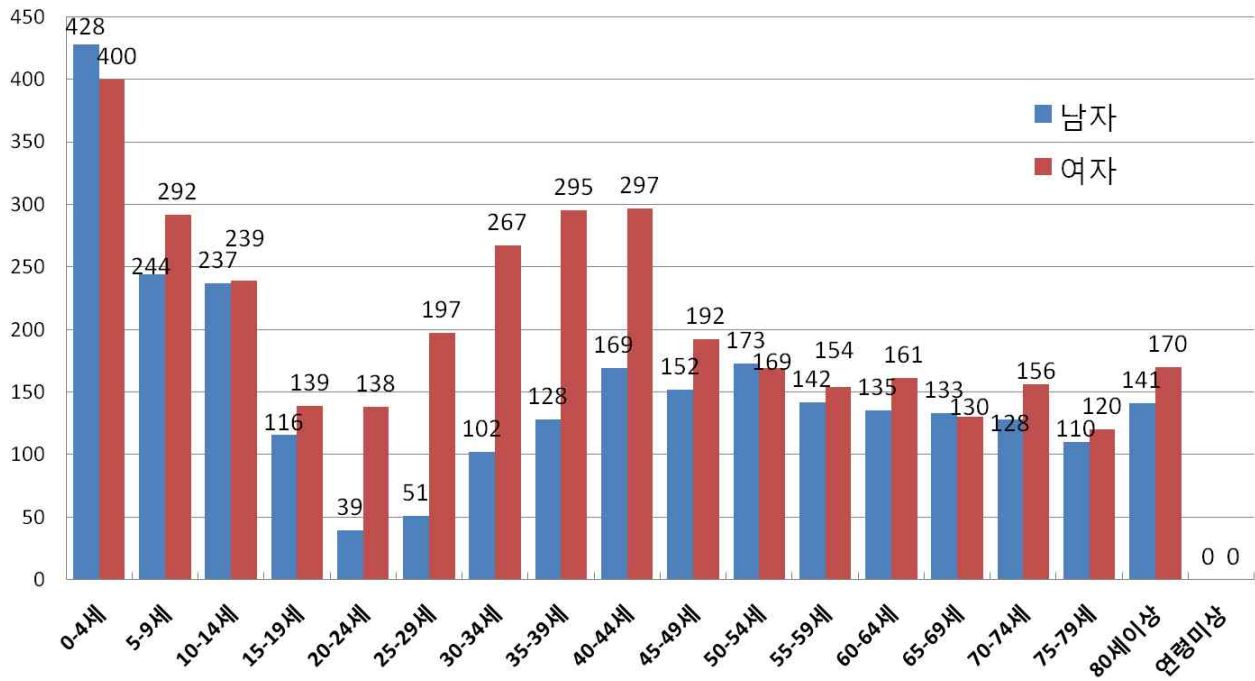

최근 10년간 냉담교우 · 행불자 현황

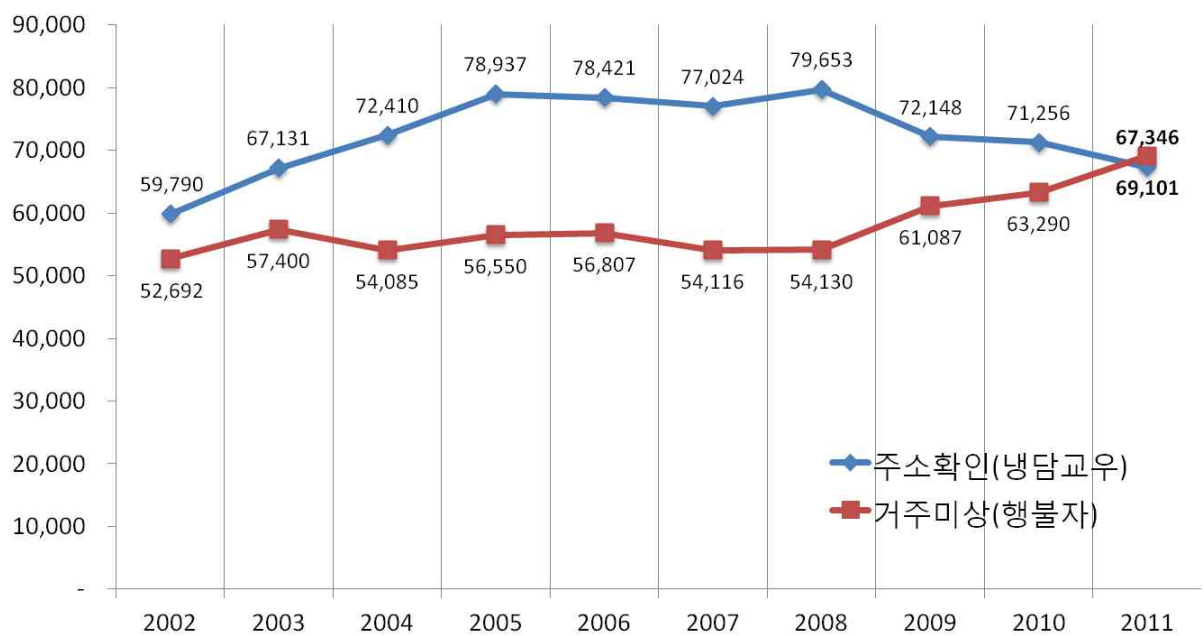

1. 세레 / (1) 영세자 연령별 구분 (남자)

지구	번호	본 당 명	0-4세	5-9세	10-14세	15-19세	20-24세	25-29세	30-34세	35-39세	40-44세	45-49세	50-54세	55-59세	60-64세	65-69세	70-74세	75-79세	80세 이상	연령 미상	계
광주 동부 지구	1	계림동	3	2	1		1		3	3	3	2	1	1	1	4	4	3			32
	2	남 동	4	4	2	1	1	1	1	2			1	1		4		1			23
	3	노대동	6	2		1			1	1	2	2		2					2		19
	4	방림동	12	3	3	2			1	2			5	4	1	2	3	1	4		43
	5	봉선동	5	1	3		3		1	1		4		1	3	2			3		27
	6	산수동	7	5	2	5	1		2	2	2	1	3	1	3	4	3	3	4		48
	7	유 안		1					1	1				1		1	1	1			7
	8	조 봉		2					1		1		2	2			2		3		13
	9	지산동	1	3	2	2	1	1	1		1	1	1		2	3	1	1	3		24
	1	진월동	6		8		1	3	5	5	5	6	11	2	3	4	3	2	3		67
	11	학운동	2	2		1		1			3	1	1	2	1	2			4		20
	12	호남동	1	1	2			1			2			1		3	3	1			15
	13	효덕동																			
	14	능 주	2										1		1						4
	15	화 순	3	2	1	1			1	1		1	1	1		2	1	1	5		21
광주 서부 지구	16	광천동	2	3						2	1		1	1		1	3	1	1		16
	17	금호동	16	5	9	3		1	2	10	7	3	5	4	4	6	2	2	2		81
	18	금호2동																			
	19	농성동	1	2	1				1	1			1	1	5	5		1	1		20
	20	쌍촌동	6	4		1		1	1	2	2	2	1	1		2		1	1		25
	21	염주경환	1		1			1	1		1		2		1		2	1	1		12
	22	염주대진	1	3	1	2		2		1	1	5	5	1	1	2		1			26
	23	염주제준	1	1	2					1		1			1		2				9
	24	월산동	2	1		1			1		1	1	2	1			4				14
	25	주월동	7	1	1	3	1		2			2	2	6	1	3	1				30
	26	치평동	2	10	6	2	1	2	1	2		1	1	1	2	1		1	2		35
	27	풍암동	11	15	4	2			2	3	5	1	1	1	6	3	2	1			57
광주 북부 지구	28	임 동	5	1	1	2		1	1	2	2		4	5	4	2	4	3	2		39
	29	북 동	10	1	3				1		1	2			3	3		3	1		28
	30	동림동	6	2	1			1		1	1	1	4	3	3				2		25
	31	두암동	9	2	2		1			1	2	1	3	2	1	3	1	1	3		32
	32	문흥동	14	9	6	2	3	8	7	7	7	3	9	3	3			3			84
	33	삼각동	11	7	19	22	1			2	1	3	4			1	2	1			74
	34	서산동	4	2	2			1	2			3	1			1		1	2		19
	35	양산동	12	16	2		1	1		4	5	1	4	7	3	3	1	2	2		64
	36	오치동	1	1	4	2				1	1	6	4	4	1	2	1	1			29
	37	용봉동	9	4	3			2	3	1	5	1	1		1		1	1			32
	38	운암동	13	1	5			1	3	2	3	4	4	3	4	2	3	2	1		51
	39	중흥동	5	1	4				1	1	2	3	6	1	4	6	8		5		47
	40	곡 성			3	1	1			1	1						1		1		9
	41	담 양			1	2				1				1	2	1	1	3	5		17
	42	대 치							1									2			3
	43	옥 과		3	1						2			1	1		1		1		10
	44	창 평															1	1	1		3

지구	번호	본 당 명	0-4세	5-9세	10-14세	15-19세	20-24세	25-29세	30-34세	35-39세	40-44세	45-49세	50-54세	55-59세	60-64세	65-69세	70-74세	75-79세	80세 이상	연령 미상	계
광주 광산 지구	45	비아동	3	2	1						2	4	2	1		2	2	4	3		26
	46	신 동	5	1	1	1	1		2		1					1	1	1	1		16
	47	신창동	8	10	4	2		1	2	2	6	2	2	2	1	2	1		1		46
	48	쌍암동	11	7	5			2	2	3	3	6	4	1	2	1	3	3	2		55
	49	우산동				1			1	1			4	2	1	1		1	1		13
	50	운남동	13	6	3	3	5	3	9	9	8	11	2	3	5	3	1	2	1		87
	51	원 동	10	4	6	3	2		1	1	3	1				1		1	3		36
	52	월곡동	10	4	2				3	1	3	1	3	3	3	3	2		1		39
	53	임곡동																	1		1
	54	장덕동	3	4	1						1		1		2						12
	55	평 동																	1		1
	56	하남동	3	4	1	1			1	1	2								1		14
	57	사거리															1	1			2
	58	사 창	1											1					1		3
	59	염 산		1																	1
	60	영 광		2	2				3	1	7	2	2		2	1		1	1		24
	61	장 성	7	2	3	3						2		2	2		1	1	3		26
	62	홍 농	1	1								2	1					1			6
목포 지구	63	경 동			1												1		2		4
	64	대성동	4	1	5	4	1	1	4		3	4	2			1	3		5		38
	65	북교동	2	1				2	1			1	4	1	1	3	2	4			22
	66	산정동	4		1			1							1	1	2	2			12
	67	삼학도	4										1	2		1	1		1		10
	68	연 동	4	1	4				1	2		2	2	1	2	2	5	3	1		30
	69	옥암동	6	5	5		1		1	2	1	1	1	6	1		3	1	1		35
	70	용당동	6	4	2	20			1	2	3	2	3	2	2		3				50
	71	하 당	8	1	5	2	1		1	3	3		4	4	2	1			2		37
	72	남 악	4	1	5				2		5	3	2								22
	73	삼 호	4	1	1			1				1	1								9
	74	석 문	1		1																2
	75	압해도	1																		1
	76	인 덕																			0
	77	일 로	2	3		1			2		2	1	3	3	2	2	2				23
	78	청 계	3								2		2					1			8
	79	흑 산		1	1						2		2					2			8
나주 지구	80	금 암	2	1												1	1				5
	81	나 주	1	2	2	2				3	3	1	2	2	2	1	1	2	3		27
	82	남 평			1	1					1	1		1	1				1		7
	83	노 안		1							1										2
	84	다 시														1					1
	85	영산포										1				1		1	1		4
	86	망 운		1				1			1	1	2	2	1	3	4		1		17
	87	몽 탄			2																2
	88	무 안	4	1	3	1		1		2	1	1	1		1	1					17
	89	하 상	1	1							1							2	4		9
	90	학다리			1										1			1			3
	91	함 평	2									1			1	1	3	1	1		10

지구	번호	본 당 명	0-4세	5-9세	10-14세	15-19세	20-24세	25-29세	30-34세	35-39세	40-44세	45-49세	50-54세	55-59세	60-64세	65-69세	70-74세	75-79세	80세 이상	연령 미상	계
서남부 지구	92	강 진			4						2			1		1		1	1		10
	93	대 덕		1												1	1				3
	94	독 천	1											1		1	1	2	1		7
	95	신 북																			0
	96	영 암	1	1	3		6		1					1	1		4		1		19
	97	완 도	6	2	5			1	1	1	1	3	3	1	4	1		4			33
	98	우수영										1			1	1	1	1			5
	99	장 흥	1	1	1					2			1				1		2		9
	100	진 길																	1		1
	101	진 도	4										1		1		1	1			8
	102	해 남	6		1								1	2		1	1	3	3		18
순천 지구	103	금 당	4	6	7	5	1	1	2	2	6	3			1			1			39
	104	매곡동	6	4	4	3	1	3	6	6	4	4	3	3	2	3	1	2			55
	105	상 사											1	1	2	2					6
	106	연향동	7	3	2	1				3	2	1		2	4		1		2		28
	107	저전동	2	1	5			1		2		1	1	1	1		1	3	2		21
	108	조곡동	5	3	1							2	1					1	2		15
	109	조례동	4	6	1				2	4	1			2							20
	110	광 양	5		3										1	1					10
	111	광영동	1						1		2		3	2	2		1				12
	112	중 동	1	2	4							1		3	1	2					14
	113	고 흥	2														1		2		5
	114	구 례	3	2	1		1			1	1	1	1	1			1	2	3		18
	115	녹 동		1	4	1	1			3	2		1		2	1	2	1	2		21
	116	도 화	1											1					1		3
	117	벌 교	1						2			1			1	1	1		2		9
	118	보 성		1	2						1	2	1		1			2			10
	119	소록도	1		2														1		4
여수 지구	120	동산동		1	1	1				1								1			5
	121	문수동	4	1							1	1	2	1	2	1					13
	122	미평동	4	2	1			1	1			2		1			1		1		14
	123	서교동	5	4		1		1	1	1	2		3	3	4	1	1	2	2		31
	124	선원동	6	1	1	1	1			2	2	5	2	2	1				1		25
	125	소호동	3	4	7					1	3	7	1	4		1					31
	126	신기동	5					1		2	4	3	2	3	1	1	2		1		25
	127	울 촌			2									1					1		4
계			428	244	237	116	39	51	102	128	169	152	173	142	135	133	128	110	141	-	2,628

1. 세례 / (2) 영세자 연령별 구분 (여자)

지구	번호	본 당 명	0-4세	5-9세	10-14세	15-19세	20-24세	25-29세	30-34세	35-39세	40-44세	45-49세	50-54세	55-59세	60-64세	65-69세	70-74세	75-79세	80세 이상	연령 미상	계
광주 동부 지구	1	계림동	2	3	3	0	2	1	7	3	5	3	3	1	8	4	5	1	1	0	52
	2	남 동	2	5		1	17	5	3	2	3	1	1		1	1		4	1		47
	3	노대동	5	3	2	1	1	2	3	2	5	1	2	1	1	1					30
	4	방림동	9	2	1		3	3	4	4	3	11	6	1	3	1	1	2	3		57
	5	봉선동	6	3	3	4		5	7	1	4	1	4	3	5	3	2	1	6		58
	6	산수동	6	3	6	2	2	1	6	4		3	9	3		1	4	2	7		59
	7	유 안			1		2	1	2	2	2		3	1			1	2			17
	8	조 봉		1	2				1		4	2	2	1				1			14
	9	지산동	3	1	10	31		3	2	1	1	3		1	1	1	3	1	1		63
	1	진월동	9	2	3	3	6	8	6	8	17	7	3	3	2	7	6	4	13		107
	11	학운동	4	3	1		2	3	4	1	1	4	1	2	1		2	2	1		32
	12	호남동	2	1	1			1		1			1	2	2	1		1			13
	13	효덕동																			0
	14	능 주			1						1	1	1								4
	15	화 순	4	4	3			1	1	4	4		1	3	1	3	1	2	4		36
광주 서부 지구	16	광천동	10		1			1	2	1	1	1	1		1	1		2			13
	17	금호동	1	5	7	2	6	7	9	10	9	6	1	2	1		4	4	3		86
	18	금호2동																			0
	19	농성동	3	1	2	1	2	4	3	2	4	1		1	1	1			1		27
	20	쌍촌동	3	2	3	2	3		5	4	4	4		1	5	2	1	2	5		46
	21	염주경환	5	2		1			1		1				1						11
	22	염주대진	7		1		2	1	4	3	3	2	3	1	6	1	1		3		38
	23	염주제준			3			3			1		2								9
	24	월산동	2	1	1	1		1	2	1				1	4	1	1				16
	25	주월동	4	1		3	1	2	3	2	2	1	1	4	2	1	2	3	1		33
	26	치평동	3	6	3		2	2	7	6	9	3	5	1	3	3	2	1	2		58
	27	풍암동	13	11	8	6	1	2	12	13	17	2	5	2	2	2	3	1	2		102
광주 북부 지구	28	임 동	5	4	2		1	5	6	4	2	3	1	4	2	1	1	1	2		44
	29	북 동	4		1		1	1	2	3	2	2	2			1	4		2		25
	30	동림동	10	5	4		2	2	1	5	5	4	2	1			1	2	3		47
	31	두암동	2	7	1	2	2		2	2	2	5	3	2	3		2	1	2		38
	32	문흥동	13	6	11	1	4	11	10	4	5	3	7	8	4	3	7	5			102
	33	삼각동	7	11	10	3	3	4	4	3	2	1		1		1		1	2		53
	34	서산동	2	2	5	3			1	1		2	1	2	1	1	1		1		23
	35	양산동	10	13	2		1	5	2	8	9	7	1	2	2	2	2	1	5		72
	36	오치동	4	9	2	4	1	1	4	9	8	5	3	10	3	4	1	1	2		71
	37	용봉동	3	10	3	1	4	5	3	5	7	3	1	3	4		2	2	2		58
	38	운암동	4	6	1	2	2	5	5	8	2	7	7		6	1	2	1	1		60
	39	중흥동	4	3	4	2	3	5	3	2	4	4	5	3	4	2	3	3	2		56
	40	곡 성				2					1	1	1		3	1	2		4		15
	41	담 양	1		2										2	5	3	2	2		17
	42	대 치										2	2	1	1		1		1		8
	43	옥 과						1		2		1	1						1		6
	44	창 평																1			1

지구	번호	본 당 명	0-4세	5-9세	10-14세	15-19세	20-24세	25-29세	30-34세	35-39세	40-44세	45-49세	50-54세	55-59세	60-64세	65-69세	70-74세	75-79세	80세 이상	연령 미상	계
광주 광산 지구	45	비아동	2	2	1	1		1		3	2	3	2	2	1		3	3	1		27
	46	신 동	2	1	3		1		1	4	2			1		4	1	2	4		26
	47	신창동	9	5	6	2		5	6	5	5	4	1	2	3	1	1	2			57
	48	쌍암동	12	10	3	5	3	6	11	9	5	4	3	5	4	1	4	2	3		90
	49	우산동	1			3					1			1					4		10
	50	운남동	9	12	4	7	10	10	15	13	15	12	8	6	5	4	3	4			137
	51	원 동	10	7	4			3	5	1	1	3	1			2	2				39
	52	월곡동	7	4	1	1	3	2	5	5	4	4	5	2	5	3	5	1			57
	53	임곡동																1			1
	54	장덕동	6	4	3				1	2	1	1	1		2	2					23
	55	평 동			1											2	2		4		9
	56	하남동	3	1	4				4	4		1	3	1							21
	57	사거리			1												1	1			3
	58	사 창	2				1									1	1				5
	59	염 산	1																		1
	60	영 광	2	1	2	2	1	1	2	5	3		1	2	1			1	3		27
	61	장 성		2		2		2		1	2			1	2	1	4	3	3		23
	62	홍 농	3								1		2					1			7
목포 지구	63	경 동	2	1	2									2	1		1	1	1		11
	64	대성동	5	2	2	1	1	2	4	4	8		1	2	1		2	1	2		38
	65	북교동	3	6	1	1	1	3	1	2	1	1		2	1	2	2	1	1		29
	66	산정동	1		1					1			2			1					6
	67	삼학도	2		2				1	1	1		1	1	1	1	3	1	3		18
	68	연 동	6	1	2			3	1	5	4	1	1	4	2	7	3	1	3		44
	69	옥암동	7	6	1	6	11	4	1	5	3	2	2			1	1		2		52
	70	용당동	2	3	1			3	6	2	1	4	2	1	7	3		1	1		37
	71	하 당	10	5	5	1	1	3	7	5	5	7	5	1	2		1	1	1		60
	72	남 악	2	2	1				2	2	4	1					1		2		17
	73	삼 호	3	4	4			1	2	1			1								16
	74	석 문	2		2			2	1						1						8
	75	압해도		2								1		2					1		6
	76	인 덕	1																		1
	77	일 로	1	1									1		1			1	1		6
	78	청 계	3									1		1			2				7
	79	흑 산		1	1									1	2			4	1		10
나주 지구	80	금 암						1		1						3					5
	81	나 주	2	1	2	1	3	1	2	6	5	1	1	5	1	3	4	4	2		44
	82	남 평	3		1	1	1		2				2	3		1		1	1		16
	83	노 안								1											1
	84	다 시	1								1				2	1	1				6
	85	영산포	2				1		1								2	1	2		9
	86	망 운	1	3		2	1		2		1	1		1	3	3	1		2		21
	87	몽 탄						1				1					1				3
	88	무 안	2	1	2	2	1	1	2	1	4	1			3		1		1		22
	89	하 상	2									1				1	3	1	4		12
	90	학다리								1				1	1		1				4
	91	함 평			1									1	1		1	1			5

지구	번호	본 당 명	0-4세	5-9세	10-14세	15-19세	20-24세	25-29세	30-34세	35-39세	40-44세	45-49세	50-54세	55-59세	60-64세	65-69세	70-74세	75-79세	80세 이상	연령 미상	계
서남부 지구	92	강 진	2	1	3			1		3	2	1	1	1			3				18
	93	대 덕				1		1									1				3
	94	독 천															1	1	1		3
	95	신 북																			0
	96	영 암	2	1	3			2	1							1		2	1		13
	97	완 도	1	1	1			1	2	2	2		2	1	1	1	2		3		20
	98	우수영									1		1								2
	99	장 흥	1	1	1										1						4
	100	진 길																			0
	101	진 도	2				3				2	1	2	2		1	1	1	1		16
	102	해 남	1	4	1				2	2	2	2	2		1		1	1			19
순천 지구	103	금 당	5	9	11	5	2	2	6	9	9	2	1	4	2		1				68
	104	매곡동	5	5	3	4	1	7	6	4	3	4	3	4	1	2	1		1		54
	105	상 사										2		1	1			2	1		7
	106	연향동	6	2	5	1	3	1	3	8	3	3	1			2	1				39
	107	저전동	5	1	1			4	1	1	1		4	2	1	2	1		1		25
	108	조곡동	3	2			1	1	1	1	1			1		1			3		15
	109	조례동	5	8	5	2	3	1	5	9	6	4	2	3							53
	110	광 양	4	2	2				1			1		1	2	1	2				16
	111	광영동	7		2				1	1	6	2	1		1	1	1	1			24
	112	중 동	11	2	1			1	1	2	4	1	1						1		25
	113	고 흥	2	3	1			1				1	1		1			1			11
	114	구 례	3		1			1		1	1	1	1			1		1	1		12
	115	녹 동	3	4	5	2	2								1	1	1	1			2
	116	도 화																			0
	117	벌 교	1											1	1	2		3	1		9
	118	보 성		2				1	1						2	1	1	2	3		13
	119	소록도			1														2		3
여수 지구	120	동산동	1	1				1		1	1						2				7
	121	문수동						2	4	2	4	1		3	1	5	2		1		25
	122	미평동	3	6	2		1	1	1	4	1		1	1	1	1		1			24
	123	서교동	5		1	1	2	4		1	2	1	1	2	2	1			5		28
	124	선원동	2	8	1	2	3	3	2	5	7	2			2		2		1		40
	125	소호동	6	1	7	3			4	13	7	1	3	2			2				49
	126	신기동	9	4	3	2	1	4	3	5	2		2	2		1		2	4		44
	127	울 촌	1										1				1	3			6
계			400	292	239	139	138	197	267	295	297	192	169	154	161	130	156	120	170	0	3516

2. 혼인

지구	번호	본 당명	성사혼	관면혼	계	관면혼율 (%)	단순 유효화혼	근본 유효화혼	바오로 특전혼	사망추정 신고	혼인무효 판결
광주 동부 지구	1	계림동	2		2	0.00					
	2	남 동	5	3	8	37.50	3				
	3	노대동	1	3	4	75.00	1				
	4	방림동	6	5	11	45.45	7				
	5	봉선동	5	11	16	68.75	3				
	6	산수동	7	10	17	58.82	10				
	7	유 안	1	1	2	50.00					
	8	조 봉	2	2	4	50.00					
	9	지산동	6	6	12	50.00					
	1	진월동	7	9	16	56.25			1		
	11	학운동	1	13	14	92.86					1
	12	호남동		8	8	100.00	1				
	13	효덕동									
	14	능 주	1	1	2	50.00	2				
	15	화 순	1	4	5	80.00					
광주 서부 지구	16	광천동	3	8	11	72.73	2		1		
	17	금호동	9	23	32	71.88	15		4		
	18	금호2동									
	19	농성동	6	14	20	70.00	15		1		
	20	쌍촌동	2	17	19	89.47					
	21	염주경환	6	8	14	57.14	3				
	22	염주대건	4	15	19	78.95	7		1		1
	23	염주제준	1	2	3	66.67	1				
	24	월산동	3	5	8	62.50					
	25	주월동	5	10	15	66.67	2				
	26	치평동	2	13	15	86.67	8				
	27	풍암동	6	12	18	66.67	9		1		
광주 북부 지구	28	임 동	12	18	30	60.00					1
	29	북 동	8	13	21	61.90					
	30	동림동	4	17	21	80.95					
	31	두암동	2	10	12	83.33	4				
	32	문흥동	8	14	22	63.64	6				
	33	삼각동	5	7	12	58.33	11				
	34	서산동	2	6	8	75.00					
	35	양산동	5	13	18	72.22	12		1		
	36	오치동	4	13	17	76.47	4				
	37	용봉동	2	17	19	89.47	6				
	38	운암동	8	17	25	68.00	5				
	39	중흥동	1	5	6	83.33					
	40	곡 성	1	2	3	66.67	1				
	41	담 양	2	4	6	66.67			1		1
	42	대 치	1		1	0.00		1			
	43	옥 과		1	1	100.00					
	44	창 평		2	2	100.00	2				

지구	번호	본 당 명	성시혼	관면혼	계	관면혼율 (%)	단순 유효화혼	근본 유효화혼	바오로 특전혼	사망추정 신고	혼인무효 판결
광주 광산 지구	45	비아동	3	9	12	75.00	3				
	46	신 동		14	14	100.00	5				
	47	신창동	3	12	15	80.00	12				
	48	쌍암동	3	15	18	83.33	2				
	49	우산동	3	2	5	40.00					
	50	운남동	13	17	30	56.67	15		2		
	51	원 동		3	3	100.00					
	52	월곡동	4	14	18	77.78	7				
	53	임곡동		1	1	100.00					
	54	장덕동	2	3	5	60.00	1				
	55	평 동	1	5	6	83.33					
	56	하남동		4	4	100.00					
	57	사거리	1		1	0.00					
	58	사 창		2	2	100.00					
	59	염 산		2	2	100.00					
	60	영 광	1	1	2	50.00	1		1		
	61	장 성	3	8	11	72.73					
	62	홍 농									
목포 지구	63	경 동	6	5	11	45.45			2		
	64	대성동	5	10	15	66.67	3				
	65	북교동	3	4	7	57.14					
	66	산정동		6	6	100.00			1		
	67	삼학도	2	9	11	81.82	1				2
	68	연 동	5	9	14	64.29	1		2		
	69	옥암동	5	8	13	61.54	6		1		
	70	용당동	3	7	10	70.00	2				3
	71	하 당	2	14	16	87.50	3		1		
	72	남 악		6	6	100.00					
	73	삼 호		2	2	100.00					
	74	석 문	1	1	2	50.00					
	75	압해도	1	1	2	50.00					
	76	인 덕	1		1	0.00	1				
	77	일 로	1	4	5	80.00	2				
	78	청 계	1	1	2	50.00					
	79	흑 산									
나주 지구	80	금 암		2	2	100.00			1		
	81	나 주	2	9	11	81.82					
	82	남 평	2		2	0.00					
	83	노 안	1		1	0.00					1
	84	다 시	1	4	5	80.00					
	85	영산포		3	3	100.00					
	86	망 운	1		1	0.00					
	87	몽 탄	1		1	0.00					
	88	무 안		7	7	100.00	6		1		
	89	하 상	1		1	0.00	1				
	90	학다리		1	1	100.00	3			5	1
	91	함 평	2	2	4	50.00					

지구	번호	본 당 명	성시혼	관면혼	계	관면혼율 (%)	단순 유효화혼	근본 유효화혼	바오로 특전혼	사망추정 신고	혼인무효 판결
서남부 지구	92	강 진	2	2	4	50.00			1		
	93	대 덕									
	94	독 천									
	95	신 북									
	96	영 암	1	1	2	50.00					
	97	완 도	2	2	4	50.00			2		
	98	우수영		1	1	100.00					
	99	장 홍	1	2	3	66.67					
	100	진 길	2		2	0.00	1				
	101	진 도	0	2	2	100.00	1				
	102	해 남	2	7	9	77.78	3				
순천 지구	103	금 당	2	9	11	81.82					
	104	매곡동	5	13	18	72.22	2				
	105	상 사									
	106	연향동	1	8	9	88.89	1				
	107	저전동	4	6	10	60.00					
	108	조곡동	1	12	13	92.31	4				
	109	조례동	2	6	8	75.00	6				
	110	광 양	1	8	9	88.89	4				
	111	광영동	3	2	5	40.00	1				
	112	중 동		2	2	100.00					
	113	고 홍		2	2	100.00	2				
	114	구 례	1	3	4	75.00		3			
	115	녹 동	5	4	9	44.44					
	116	도 화									
	117	별 교	1	2	3	66.67					
	118	보 성	2	3	5	60.00					
	119	소록도	2		2	0.00					
여수 지구	120	동산동	3	7	10	70.00	5				
	121	문수동		9	9	100.00		1			
	122	미평동	1	9	10	90.00	3	1	1		
	123	서교동		8	8	100.00	7	1			
	124	선원동	3	10	13	76.92	1				
	125	소호동	1	7	8	87.50	4				
	126	신기동	3	5	8	62.50	3				
	127	울 촌		4	4	100.00	4				
계			292	745	1037	71.84	267	7	27	5	11

3. 기타

지구	번호	본당명	건진자	병자성사	첫영성체	영성체	고해성사	판공성사		냉담교우		주일미사 참석자
								부활	성탄	주소확인	거주미상	
광주 동부 지구	1	계림동	0	14	12	65,000	3,000	560	546	755	1,233	674
	2	남 동	0	13	12	35,145	987	275	373	654	2,244	503
	3	노대동	0	2	6	39,208	465	317	426	456	60	477
	4	방림동	0	20	1	87,360	1,855	810	812	944	1,880	1,030
	5	봉선동	0	13	17	67,000	2,400	927	564	890	1,379	700
	6	산수동	69	18	21	91,000	1,630	618	686	814	1,100	1,002
	7	유 안	0	0	0	45,000	1,600	0	220	358	952	400
	8	조 봉	0	1	12	25,800	1,692	503	459	292	224	405
	9	지산동	0	6	23	55,000	1,100	448	459	1,658	1,029	600
	1	진월동	81	10	19	94,280	3,847	1,213	1,139	1,239	1,290	1,495
	11	학운동	0	131	11	96,000	5,500	1,045	1,104	1,217	1,001	1,047
	12	호남동	35	7	1	32,000	1,020	102	263	47	1,251	420
	13	효덕동	0	0	0			신설		320	123	진월동에 포함
	14	능 주	0	5	0	4,850	182	42	72	127	2	90
	15	화 순	0	7	11	42,500	796	466	442	976	877	650
광주 서부 지구	16	광천동	0	10	15	58,000	2,200	580	606	188	758	690
	17	금호동	78	18	57	78,000	3,250	1,331	799	947	358	940
	18	금호2동	0	0	0	16,320	1,159	신설	579	729	119	680
	19	농성동	0	7	8	64,000	1,708	686	626	870	934	793
	20	쌍촌동	0	12	23	86,000	3,360	635	773	1,730	674	1,150
	21	염주경환	27	3	6	82,900	1,510	566	553	698	826	721
	22	염주대건	44	12	9	117,000	2,150	871	866	881	1,408	1,046
	23	염주제준	27	3	11	31,432	962	320	302	430	575	310
	24	월산동	0	8	5	34,000	1,350	334	349	1,026	17	443
	25	주월동	0	9	0	58,320	2,555	459	491	1,224	264	560
	26	치평동	100	9	32	84,000	2,710	680	533	789	87	850
	27	풍암동	0	5	49	80,100	3,628	525	759	1,130	366	1,200
광주 북부 지구	28	임 동	0	16	17	61,000	3,050	522	558	897	1,875	750
	29	북 동	52	10	4	60,000	1,910	490	530	285	1,515	570
	30	동림동	0	22	21	60,100	2,400	578	694	681	1,072	870
	31	두암동	126	5	12	88,200	2,855	525	550	732	990	880
	32	문흥동	121	15	29	110,000	4,000	0	1,237	1,416	2,020	1,400
	33	삼각동	179	12	20	73,000	2,851	709	814	667	422	932
	34	서산동	0	9	14	46,800	1,836	506	550	580	972	550
	35	양산동	46	14	36	99,000	52,020	736	811	903	467	1,250
	36	오치동	125	9	27	84,240	3,834	734	820	1,954	1,228	1,131
	37	용봉동	0	7	16	72,000	2,979	807	851	1,068	1,065	960
	38	운암동	160	19	15	141,480	3,724	884	1,220	1,784	2,816	1,420
	39	중흥동	55	10	9	52,000	2,237	864	673	882	1,612	720
	40	곡 성	33	3	3	15,600	742	227	179	392	2	180
	41	담 양	0	13	11	25,000	1,178	351	227	251	641	356
	42	대 치	0	3	0	7,600	540	170	170	80	255	170
	43	옥 과	0	0	7	7,500	1,500	37	69	65	165	120
	44	창 평	1	1	0	7,975	750	125	170	62	138	145

지구	번호	본당명	견진자	병자성사	첫영성체	영성체	고해성사	판공성사		냉담교우		주일미사 참석자
								부활	성탄	주소확인	거주미상	
광주 광산 지구	45	비아동	0	5	16	48,400	1,568	522	540	37	778	600
	46	신 동	0	16	15	46,855	2,372	564	571	1,455	1	650
	47	신창동	0	5	29	49,000	2,780	448	490	380	34	690
	48	쌍암동	81	6	30	90,000	2,960	939	833	1,124	60	1,190
	49	우산동	0	1	0	24,120	875	231	238	452	16	327
	50	운남동	197	2	28	61,635	4,493	753	790	247	851	870
	51	원 동	0	12	15	51,000	2,100	382	656	1,161	609	680
	52	월곡동	121	5	14	85,560	2,189	526	575	479	1,664	1,200
	53	임곡동	0	4	0	10,200	1,300	121	130	185	54	150
	54	장덕동	0	0	15	23,920	728	136	225	128	23	310
	55	평 동	0	0	0	8,900	240	114	116	321	146	122
	56	하남동	0	3	8	14,000	150	66	147	100	24	120
	57	사거리	0	3	5	7,280	380	103	131	237	180	130
	58	사 창	17	0	1	6,000	373	44	65	70	148	80
	59	염 산	0	324	2	13,220	728	86	122	131	3	110
	60	영 광	0	6	7	19,280	1,262	269	213	356	181	298
	61	장 성	58	5	6	25,300	1,954	359	430	443	1,095	550
	62	홍 농	0	48	5	15,168	416	137	149	89	49	133
목포 지구	63	경 동	0	15	10	46,541	960	280	270	650	450	450
	64	대성동	38	28	23	95,000	3,400	57	311	944	718	1,286
	65	북교동	0	9	4	44,000	1,250	424	467	627	1,084	510
	66	산정동	0	8	0	17,760	650	195	224	439	255	280
	67	삼학도	0	9	5	48,000	1,595	467	563	391	458	610
	68	연 동	0	11	10	50,000	2,000	396	631	1,110	228	670
	69	옥암동	187	19	37	80,740	1,890	617	692	903	697	1,250
	70	용당동	0	15	9	86,000	8,100	743	850	1,230	1,618	990
	71	하 당	58	9	33	80,000	3,500	768	907	880	1,356	1,020
	72	남 악	0	1	24	3,375	334	165	204	99	19	270
	73	삼 호	36	0	9	10,374	586	99	123	247	151	133
	74	석 문	51	9	3	11,040	1,210	237	221	307	375	240
	75	압해도	41	3	0	7,980	526	103	173	210	142	150
	76	인 덕	0	1	2	14,000	1,060	150	200	22	49	250
	77	일 로	0	21	11	23,464	1,135	304	359	923	67	393
	78	청 계	0	8	15	19,723	1,188	201	259	357	125	270
	79	흑 산	0	0	0	1,850	480	90	105	298	473	121
나주 지구	80	금 암	0	6	0	7,886	812	159	160	197	0	230
	81	나 주	0	6	6	62,000	1,223	616	619	761	363	900
	82	남 평	51	5	0	6,215	422	173	181	78	30	160
	83	노 안	0	6	2	3,211	560	140	325	620	636	105
	84	다 시	0	6	0	10,660	480	125	183	68	0	200
	85	영산포	51	4	3	19,903	1,089	217	244	150	142	280
	86	망 운	0	3	2	7,155	900	146	152	110	153	234
	87	몽 탄	0	2	0	7,380	397	79	95	227	19	105
	88	무 안	74	4	39	30,950	1,060	246	294	265	854	350
	89	하 상	0	5	0	12,000	520	206	196	7	273	250
	90	학다리	0	10	0	76,130	1,065	263	542	594	56	210
	91	함 평	0	4	7	41,100	2,650	473	367	241	462	430

지구	번호	본당명	견진자	병자성사	첫영성체	영성체	고해성사	판공성사		냉담교우		주일미사 참석자
								부활	성탄	주소확인	거주미상	
서남부 지구	92	강 진	0	12	9	25,000	867	236	218	274	992	295
	93	대 덕	0	1	0	4,400	506	67	79	50	50	120
	94	독 천	1	6	0	9,492	412	161	155	105	0	92
	95	신 북	22	1	0	7,720	396	99	89	130	30	105
	96	영 암	65	3	8	24,600	2,500	221	227	0	0	300
	97	완 도	0	2	12	17,285	2,560	246	283	261	385	303
	98	우수영	17	4	0	7,280	620	170	190	200	307	70
	99	장 홍	0	4	11	23,000	1,400	175	233	720	125	230
	100	진 길	25	5	5	10,450	2,900	200	220	127	106	200
	101	진 도	33	2	6	56,023	13,367	236	192	383	975	287
	102	해 남	79	2	12	41,500	992	225	320	232	964	400
순천 지구	103	금 당	109	2	23	59,000	2,993	571	602	932	900	648
	104	매곡동	1	20	14	60,000	3,011	777	904	566	1,426	790
	105	상 사	0	0	0	3,176	288	66	62	45	0	50
	106	연향동	0	1	11	70,000	3,200	665	667	678	713	770
	107	저전동	71	9	7	98,390	1,540	535	610	880	869	900
	108	조곡동	0	9	7	48,500	1,216	266	397	154	872	480
	109	조례동	0	2	16	42,150	1,140	495	459	459	71	594
	110	광 양	0	2	5	20,123	2,021	497	479	935	206	462
	111	광영동	0	5	17	76,592	3,667	642	502	286	235	692
	112	중 동	35	8	11	27,271	4,161	371	345	617	212	387
	113	고 홍	0	3	11	16,000	730	169	140	72	355	200
	114	구 례	0	3	8	19,850	658	193	225	243	828	260
	115	녹 동	0	0	17	26,150	2,309	180	284	376	298	256
	116	도 화	0	0	1	4,290	171	51	51	118	68	55
	117	별 교	0	5	0	18,000	1,500	181	195	201	305	188
	118	보 성	0	5	9	35,000	1,668	401	502	466	76	430
	119	소록도	0	12	3	9,840	570	102	126	30	9	160
여수 지구	120	동산동	0	10	0	42,000	1,040	428	404	756	702	400
	121	문수동	63	1	10	58,224	1,948	490	622	601	205	751
	122	미평동	29	0	11	27,540	1,458	275	183	506	111	310
	123	서교동	23	2	2	51,000	1,400	261	675	314	104	610
	124	선원동	0	3	15	38,500	1,867	382	549	213	621	600
	125	소호동	133	3	18	30,100	1,501	328	518	189	125	418
	126	신기동	0	4	7	55,000	3,500	461	521	578	356	690
	127	울 촌	0	10	0	10,675	636	122	113	211	45	134
계			3,126	1,344	1,338	5,280,106	279,645	47,462	53,603	67,346	69,101	65,474

3. 기타 / 판공성사 · 냉담교우 · 주일미사 참여자 비율

지구	번호	본당명	부활 판공성사			성탄 판공성사			냉담교우					주일미사	
			대상자	받은 신자수	%	대상자	받은 신자수	%	총신자수	주소 확인	%	거주 미상	%	총수	%
광주 동부 지구	1	계림동	1,573	560	35.60	1,983	546	27.53	4,072	755	18.54	1,233	30.28	674	16.55
	2	남 동	496	275	55.44	628	373	59.39	4,548	654	14.38	2,244	49.34	503	11.06
	3	노대동	1,193	317	26.57	1,192	426	35.74	1,523	456	29.94	60	3.94	477	31.32
	4	방림동	2,629	810	30.81	2,952	812	27.51	5,445	944	17.34	1,880	34.53	1,030	18.92
	5	봉선동	6,620	927	14.00	3,987	564	14.15	4,832	890	18.42	1,379	28.54	700	14.49
	6	산수동	3,029	618	20.40	2,971	686	23.09	4,503	814	18.08	1,100	24.43	1,002	22.25
	7	유 안	신설			1,395	220	15.77	2,445	358	14.64	952	38.94	400	16.36
	8	조 봉	1,944	503	25.87	1,670	459	27.49	2,236	292	13.06	224	10.02	405	18.11
	9	지산동	1,020	448	43.92	1,101	459	41.69	4,374	1,658	37.91	1,029	23.53	600	13.72
광주 동부 지구	1	진월동	4,693	1,213	25.85	4,693	1,139	24.27	5,713	1,239	21.69	1,290	22.58	1,495	26.17
	11	학운동	3,989	1,045	26.20	4,100	1,104	26.93	5,598	1,217	21.74	1,001	17.88	1,047	18.70
	12	호남동	1,330	102	7.67	1,349	263	19.50	2,729	47	1.72	1,251	45.84	420	15.39
	13	효덕동	신설						1,692	320	18.91	123	7.27	신설	
	14	능 주	295	42	14.24	295	72	24.41	361	127	35.18	2	0.55	90	24.93
	15	화 순	990	466	47.07	1,043	442	42.38	3,225	976	30.26	877	27.19	650	20.16
광주 서부 지구	16	광천동	1,834	580	31.62	1,963	606	30.87	3,254	188	5.78	758	23.29	690	21.20
	17	금호동	3,145	1,331	42.32	3,217	799	24.84	3,929	947	24.10	358	9.11	940	23.92
	18	금호2동	신설			2,329	579	24.86	3,052	729	23.89	119	3.90	680	22.28
	19	농성동	2,366	686	28.99	2,239	626	27.96	4,878	870	17.84	934	19.15	793	16.26
	20	쌍촌동	4,070	635	15.60	1,077	773	71.77	6,226	1,730	27.79	674	10.83	1,150	18.47
	21	염주경환	2,142	566	26.42	2,054	553	26.92	3,157	698	22.11	826	26.16	721	22.84
	22	염주대건	2,959	871	29.44	2,894	866	29.92	4,764	881	18.49	1,408	29.55	1,046	21.96
	23	염주제준	1,311	320	24.41	1,284	302	23.52	2,141	430	20.08	575	26.86	310	14.48
	24	월산동	1,207	334	27.67	1,680	349	20.77	4,284	1,026	23.95	17	0.40	443	10.34
	25	주월동	1,925	459	23.84	1,451	491	33.84	3,253	1,224	37.63	264	8.12	560	17.21
	26	치평동	2,530	680	26.88	2,535	533	21.03	4,190	789	18.83	87	2.08	850	20.29
	27	풍암동	2,809	525	18.69	2,935	759	25.86	4,659	1,130	24.25	366	7.86	1,200	25.76
광주 북부 지구	28	임 동	1,590	522	32.83	2,509	558	22.24	4,851	897	18.49	1,875	38.65	750	15.46
	29	북 동	4,087	490	11.99	4,087	530	12.97	4,163	285	6.85	1,515	36.39	570	13.69
	30	동림동	2,356	578	24.53	2,235	694	31.05	4,360	681	15.62	1,072	24.59	870	19.95
	31	두암동	3,007	525	17.46	3,032	550	18.14	4,914	732	14.90	990	20.15	880	17.91
	32	문흥동	판공성사 실시않음			4,401	1,237	28.11	6,840	1,416	20.70	2,020	29.53	1,400	20.47
	33	삼각동	3,725	709	19.03	3,725	814	21.85	4,371	667	15.26	422	9.65	932	21.32
	34	서산동	2,581	506	19.60	2,624	550	20.96	3,830	580	15.14	972	25.38	550	14.36
	35	양산동	3,316	736	22.20	3,484	811	23.28	5,507	903	16.40	467	8.48	1,250	22.70
	36	오치동	3,308	734	22.19	3,308	820	24.79	6,200	1,954	31.52	1,228	19.81	1,131	18.24
	37	용봉동	2,870	807	28.12	2,663	851	31.96	4,391	1,068	24.32	1,065	24.25	960	21.86
	38	운암동	3,566	884	24.79	3,672	1,220	33.22	8,146	1,784	21.90	2,816	34.57	1,420	17.43
	39	중흥동	2,132	864	40.53	3,619	673	18.60	4,084	882	21.60	1,612	39.47	720	17.63
	40	곡 성	696	227	32.61	660	179	27.12	1,105	392	35.48	2	0.18	180	16.29
	41	담 양	1,049	351	33.46	896	227	25.33	1,815	251	13.83	641	35.32	356	19.61
	42	대 치	200	170	85.00	200	170	85.00	505	80	15.84	255	50.50	170	33.66
	43	옥 과	134	37	27.61	130	69	53.08	444	65	14.64	165	37.16	120	27.03
	44	창 평	352	125	35.51	512	170	33.20	523	62	11.85	138	26.39	145	27.72

지구	번호	본당명	부활 판공성사			성탄 판공성사			냉담교우					주일미사	
			대상자	받은 신자수	%	대상자	받은 신자수	%	총신자수	주소 확인	%	거주 미상	%	총수	%
광주 광산 지구	45	비아동	2,105	522	24.80	2,087	540	25.87	3,164	37	1.17	778	24.59	600	18.96
	46	신 동	1,992	564	28.31	1,959	571	29.15	3,395	1,455	42.86	1	0.03	650	19.15
	47	신창동	1,658	448	27.02	1,707	490	28.71	2,137	380	17.78	34	1.59	690	32.29
	48	쌍암동	3,041	939	30.88	3,088	833	26.98	4,368	1,124	25.73	60	1.37	1,190	27.24
	49	우산동	681	231	33.92	681	238	34.95	1,815	452	24.90	16	0.88	327	18.02
	50	운남동	2,376	753	31.69	2,461	790	32.10	3,800	247	6.50	851	22.39	870	22.89
	51	원 동	2,257	382	16.93	2,973	656	22.07	3,988	1,161	29.11	609	15.27	680	17.05
	52	월곡동	2,766	526	19.02	2,707	575	21.24	5,046	479	9.49	1,664	32.98	1,200	23.78
	53	임곡동	390	121	31.03	410	130	31.71	528	185	35.04	54	10.23	150	28.41
	54	장덕동	576	136	23.61	794	225	28.34	1,095	128	11.69	23	2.10	310	28.31
	55	평 동	617	114	18.48	549	116	21.13	678	321	47.35	146	21.53	122	17.99
	56	하남동	445	66	0.00	548	147	26.82	658	100	15.20	24	3.65	120	18.24
	57	사거리	367	103	28.07	367	131	35.69	547	237	43.33	180	32.91	130	23.77
	58	사 창	121	44	36.36	101	65	64.36	436	70	16.06	148	33.94	80	18.35
	59	염 산	218	86	39.45	210	122	58.10	388	131	33.76	3	0.77	110	28.35
	60	영 광	634	269	42.43	671	213	31.74	1,352	356	26.33	181	13.39	298	22.04
	61	장 성	1,135	359	31.63	1,255	430	34.26	2,788	443	15.89	1,095	39.28	550	19.73
	62	홍 농	376	137	36.44	362	149	41.16	858	89	10.37	49	5.71	133	15.50
목포 지구	63	경 동	1,284	280	21.81	1,284	270	21.03	2,789	650	23.31	450	16.13	450	16.13
	64	대성동	4,131	57	1.38	4,189	311	7.42	6,015	944	15.69	718	11.94	1,286	21.38
	65	북교동	1,448	424	29.28	1,452	467	32.16	3,087	627	20.31	1,084	35.11	510	16.52
	66	산정동	650	195	30.00	699	224	32.05	1,499	439	29.29	255	17.01	280	18.68
	67	삼학도	1,764	467	26.47	2,049	563	27.48	3,093	391	12.64	458	14.81	610	19.72
	68	연 동	2,936	396	13.49	2,621	631	24.07	4,953	1,110	22.41	228	4.60	670	13.53
	69	옥암동	2,200	617	28.05	2,200	692	31.45	5,219	903	17.30	697	13.36	1,250	23.95
	70	용당동	3,007	743	24.71	3,023	850	28.12	5,409	1,230	22.74	1,618	29.91	990	18.30
	71	하 당	2,691	768	28.54	2,767	907	32.78	4,603	880	19.12	1,356	29.46	1,020	22.16
	72	남 악	609	165	27.09	715	204	28.53	898	99	11.02	19	2.12	270	30.07
	73	삼 호	296	99	33.45	281	123	43.77	676	247	36.54	151	22.34	133	19.67
	74	석 문	595	237	39.83	671	221	32.94	922	307	33.30	375	40.67	240	26.03
	75	압해도	727	103	14.17	727	173	23.80	752	210	27.93	142	18.88	150	19.95
	76	인 덕	741	150	20.24	732	200	27.32	1,069	22	2.06	49	4.58	250	23.39
	77	일 로	1,044	304	29.12	838	359	42.84	2,456	923	37.58	67	2.73	393	16.00
	78	청 계	886	201	22.69	896	259	28.91	1,248	357	28.61	125	10.02	270	21.63
	79	흑 산	668	90	13.47	682	105	15.40	1,161	298	25.67	473	40.74	121	10.42
나주 지구	80	금 암	394	159	40.36	356	160	44.94	721	197	27.32	0	0.00	230	31.90
	81	나 주	2,465	616	24.99	2,459	619	25.17	4,462	761	17.06	363	8.14	900	20.17
	82	남 평	436	173	39.68	441	181	41.04	646	78	12.07	30	4.64	160	24.77
	83	노 안	1,055	140	13.27	1,055	325	30.81	1,140	620	54.39	636	55.79	105	9.21
	84	다 시	400	125	31.25	500	183	36.60	680	68	10.00	0	0.00	200	29.41
	85	영산포	535	217	40.56	600	244	40.67	1,388	150	10.81	142	10.23	280	20.17
	86	망 운	501	146	29.14	502	152	30.28	739	110	14.88	153	20.70	234	31.66
	87	몽 탄	148	79	53.38	158	95	60.13	688	227	32.99	19	2.76	105	15.26
	88	무 안	776	246	31.70	748	294	39.30	2,226	265	11.90	845	37.96	350	15.72
	89	하 상	344	206	59.88	421	196	46.56	1,075	7	0.65	273	25.40	250	23.26
	90	학다리	892	263	29.48	892	542	60.76	893	594	66.52	56	6.27	210	23.52
	91	합 평	1,193	473	39.65	1,956	367	18.76	2,181	241	11.05	462	21.18	430	19.72

지구	번호	본당명	부활 판공성사			성탄 판공성사			냉담교우					주일미사	
			대상자	받은 신자수	%	대상자	받은 신자수	%	총신자수	주소 확인	%	거주 미상	%	총수	%
서남부지구	92	강 진	840	236	28.10	870	218	25.06	2,486	274	11.02	992	39.90	295	11.87
	93	대 덕	275	67	24.36	287	79	27.53	375	50	13.33	50	13.33	120	32.00
	94	독 천	403	161	39.95	385	155	40.26	624	105	16.83	0	0.00	92	14.74
	95	신 북	413	99	23.97	413	89	21.55	443	130	29.35	30	6.77	105	23.70
	96	영 암	976	221	22.64	644	227	35.25	1,353	0	0.00	0	0.00	300	22.17
	97	완 도	480	246	51.25	499	283	56.71	1,663	261	15.69	385	23.15	303	18.22
	98	우수영	312	170	54.49	312	190	60.90	1,154	200	17.33	307	26.60	70	6.07
	99	장 흥	1,012	175	17.29	1,086	233	21.45	1,538	720	46.81	125	8.13	230	14.95
	100	진 길	1,047	200	19.10	1,047	220	21.01	1,047	127	12.13	106	10.12	200	19.10
	101	진 도	654	236	36.09	691	192	27.79	1,646	383	23.27	975	59.23	287	17.44
	102	해 남	940	225	23.94	833	320	38.42	2,735	232	8.48	964	35.25	400	14.63
순천지구	103	금 당	2,232	571	25.58	2,254	602	26.71	3,534	932	26.37	900	25.47	648	18.34
	104	매곡동	2,610	777	29.77	2,615	904	34.57	4,773	566	11.86	1,426	29.88	790	16.55
	105	상 사	239	66	27.62	239	62	25.94	299	45	15.05	0	0.00	50	16.72
	106	연향동	2,425	665	27.42	2,381	667	28.01	3,655	678	18.55	713	19.51	770	21.07
	107	저전동	1,748	535	30.61	1,748	610	34.90	4,157	880	21.17	869	20.90	900	21.65
	108	조곡동	1,514	266	17.57	1,328	397	29.89	3,063	154	5.03	872	28.47	480	15.67
	109	조례동	1,159	495	42.71	1,524	459	30.12	2,509	459	18.29	71	2.83	594	23.67
	110	광 양	1,418	497	35.05	1,448	479	33.08	2,478	935	37.73	206	8.31	462	18.64
	111	광영동	2,030	642	31.63	2,086	502	24.07	3,438	286	8.32	235	6.84	692	20.13
	112	중 동	1,312	371	28.28	1,301	345	26.52	2,056	617	30.01	212	10.31	387	18.82
	113	고 흥	407	169	41.52	411	140	34.06	1,132	72	6.36	355	31.36	200	17.67
	114	구 례	436	193	44.27	436	225	51.61	1,331	243	18.26	828	62.21	260	19.53
	115	녹 동	988	180	18.22	1,065	284	26.67	1,696	376	22.17	298	17.57	256	15.09
	116	도 화	140	51	36.43	141	51	36.17	241	118	48.96	68	28.22	55	22.82
	117	별 교	373	181	48.53	733	195	26.60	1,278	201	15.73	305	23.87	188	14.71
	118	보 성	984	401	40.75	1,021	502	49.17	1,643	466	28.36	76	4.63	430	26.17
	119	소록도	133	102	76.69	280	126	45.00	381	30	7.87	9	2.36	160	41.99
여수지구	120	동산동	1,114	428	38.42	1,062	404	38.04	2,667	756	28.35	702	26.32	400	15.00
	121	문수동	856	490	57.24	845	622	73.61	3,362	601	17.88	205	6.10	751	22.34
	122	미평동	1,288	275	21.35	1,260	183	14.52	1,746	506	28.98	111	6.36	310	17.75
	123	서교동	1,454	261	17.95	1,471	675	45.89	2,974	314	10.56	104	3.50	610	20.51
	124	선원동	2,153	382	17.74	2,165	549	25.36	3,572	213	5.96	621	17.39	600	16.80
	125	소호동	1,236	328	26.54	1,294	518	40.03	1,695	189	11.15	125	7.37	418	24.66
	126	신기동	1,735	461	26.57	1,778	521	29.30	2,376	578	24.33	356	14.98	690	29.04
	127	울 촌	284	122	42.96	291	113	38.83	566	211	37.28	45	7.95	134	23.67
계			185,259	47,462	25.62	193,862	53,603	27.65	338,547	67,346	19.89	69,101	20.41	65,474	19.34

IV. 영성 사목 / 1. 신심 · 사도적 단체

지구	번호	본당명	레지오마리아			포콜라레			성령새신통신사협의회			M.B.W			지속적성체조배합회			M.E		
			남	여	계	남	여	계	남	여	계	남	여	계	남	여	계	남	여	계
광주 동부 지구	1	계림동	36	75	111													1	1	2
	2	남 동	16	133	149															
	3	노대동	24	45	69															
	4	방림동	84	205	289													7	7	14
	5	봉선동	34	78	112										28	28		2	2	4
	6	산수동	41	120	161															
	7	유 안	7	37	44										6	6				
	8	조 봉	19	45	64															
	9	지산동	40	120	160															
	1	진월동	147	267	414															
	11	학운동	47	170	217				1	1	2							11	11	22
	12	호남동	29	86	115															
	13	효덕동																		
	14	능 주	5	13	18															
	15	화 순	15	65	80															
광주 서부 지구	16	광천동	69	181	250															
	17	금호동	140	284	424				1	1								4	4	8
	18	금호2동																		
	19	농성동	55	185	240	1	1	2				1	3	4						
	20	쌍촌동	70	280	350													2	1	3
	21	염주경환	62	122	184				1	1					1	1				
	22	염주대건	69	206	275				1	5	6				3	3				
	23	염주제준	25	88	113															
	24	월산동	25	47	72															
	25	주월동	42	103	145													7	7	14
	26	치평동	38	72	110															
	27	풍암동	51	109	160													3	3	6
광주 북부 지구	28	임 동	47	203	250										7	73	80			
	29	북 동	47	180	227															
	30	동림동	55	109	164															
	31	두암동	52	127	179															
	32	문흥동	128	194	322															
	33	삼각동	52	74	126															
	34	서산동	67	152	219															
	35	양산동	64	141	205															
	36	오치동	85	145	230				2	2								3	3	6
	37	용봉동	71	138	209				2	2								2	2	4
	38	운암동	115	254	369															
	39	중흥동	33	100	133										5	50	55			
	40	곡 성	25	35	60															
	41	담 양	33	82	115															
	42	대 치																		
	43	옥 과	8	25	33															
	44	창 평	1	2	3															

지구	번호	본당명	레지오마리아			포콜라레			성령새신부사제협회			M.B.W			지속적성체조배협회			M.E		
			남	여	계	남	여	계	남	여	계	남	여	계	남	여	계	남	여	계
광주 광산 지구	45	비아동	50	110	160													3	3	6
	46	신 동	60	130	190										1		1			
	47	신창동	21	103	124															
	48	쌍암동	118	177	295													2	2	4
	49	우산동	9	38	47													3	3	6
	50	운남동	68	106	174													10	10	20
	51	원 동	29	121	150															
	52	월곡동	89	194	283															
	53	임곡동	7	30	37										4	8	12			
	54	장덕동	26	56	82															
	55	평 동	3	16	19															
	56	하남동	6	18	24													1	1	2
	57	사거리	1	7	8															
	58	사 창	2	7	9															
	59	염 산																		
	60	영 광		25	25													2	2	4
	61	장 성	27	56	83															
	62	홍 농	18	11	29															
목포 지구	63	경 동	29	96	98				1	3	4									
	64	대성동		220	220				1	6	7							1	1	2
	65	북교동	39	60	99															
	66	산정동	14	47	61															
	67	삼학도	60	152	212				1	2	3									
	68	연 동	39	94	133															
	69	옥암동	34	127	161				1	1	2							13	13	26
	70	용당동	5	95	100															
	71	하 당	57	147	204													2	2	4
	72	남 악	19	32	51															
	73	삼 호	9	17	26															
	74	석 문	13	32	45															
	75	압해도																		
	76	인 덕		8	8															
	77	일 로	21	99	120										7	43	50	1	1	2
	78	청 계	20	44	64															
	79	흑 산	5	17	22															
나주 지구	80	금 암	4	20	24															
	81	나 주	42	136	178													1	1	2
	82	남 평	6	37	43					1	1									
	83	노 안																		
	84	다 시		2	2															
	85	영산포	6	29	35															
	86	망 운	19	45	64															
	87	몽 탄																		
	88	무 안	32	93	125													5	5	10
	89	하 상																		
	90	학다리	11	33	44															
	91	합 평	9	28	37															

지구	번호	본당명	레지오마리아			포콜라레			성령의봉헌사제협회			M.B.W			지속적성체조배협회			M.E		
			남	여	계	남	여	계	남	여	계	남	여	계	남	여	계	남	여	계
서남부지구	92	강 진		52	52													7	7	14
	93	대 덕	12	15	27															
	94	독 천	1	9	10															
	95	신 북	7	11	18															
	96	영 압	33	64	97															
	97	완 도	8	47	55															
	98	우수영	4	5	9															
	99	장 흥	16	76	92															
	100	진 길																		
	101	진 도	6	36	42															
	102	해 남	16	39	55															
순천지구	103	금 당	60	129	189				2	8	10							2	3	5
	104	매곡동	61	183	244					8	8									
	105	상 사																		
	106	연향동	69	102	171					6	6							1	1	2
	107	저전동	47	245	292				2	8	10				28	170	198	2	2	4
	108	조곡동	55	164	219													1	1	2
	109	조례동	18	37	55													13	13	26
	110	광 양	27	128	155													2	2	4
	111	광영동	38	87	125		1	1		5	5							6	6	12
	112	중 동	25	39	64													11	11	22
	113	고 흥		8	8															
	114	구 례	14	41	55													2	2	4
	115	녹 동	2	77	79															
	116	도 화		8	8															
	117	별 교	2	44	46															
	118	보 성	48	22	70													2	2	4
	119	소록도	46	47	93															
여수지구	120	동산동	48	98	146															
	121	문수동	34	145	179															
	122	미평동	22	56	78		5	5	1	4	5									
	123	서교동	29	90	119															
	124	선원동	52	104	156										4	31	35			
	125	소호동	35	113	148													3	3	6
	126	신기동	76	144	220					6	6				1		1	3	3	6
	127	울 촌	1	5	6															
계			4,012	10,482	14,494	1	7	8	11	70	81	1	3	4	57	413	470	141	141	282

2. 신앙교육

지구	번호	본당명	구르실료			성령새신요동			성서사도직			신앙문화			파정			혼인문화			기타 교육		
			남	여	계	남	여	계	남	여	계	남	여	계	남	여	계	남	여	계	남	여	계
광주 동부 지구	1	계림동	3	1	4					6	6				7	47	54				10	50	60
	2	남 동	2	2	4					7	7	2	1	3	3	73	76	3	3	6			
	3	노대동	3	4	7				3	18	21	119	224	343	26	72	98					2	2
	4	방림동	1	3	4				20	85	105	270	320	590	120	230	350				210	633	843
	5	봉선동	1	5	6				34	100	134	12	25	37	110	215	325	5	5	10	182	480	662
	6	산수동	4	4	8							70	140	210	15	25	40	8	8	16			
	7	유 안	-	3	3				15	35	50	8	18	26	20	35	55	1	1	2	36	70	106
	8	조 봉	-	2	2													1	1	2			
	9	지산동	2	1	3										100	200	300	2	2	4	200	400	600
	1	진월동	4	4	8				25	99	124	656	803	1,459	136	204	340	7	7	14	181	421	602
	11	학운동	4	4	8	50	240	290	1	6	7	27	149	176	33	60	93	7	7	14	300	1,352	1,652
	12	호남동	4	4	8				12	8	20	1	6	7		23	23	4	4	8			
	13	효덕동																					
	14	능 주																					
	15	화 순								3	3		2	2		70	70	1	1	2	21	98	119
광주 서부 지구	16	광천동																6	6	12	1	1	2
	17	금호동	5	5	10				15	50	65	492	708	1,200	652	775	1,427	9	9	18	311	405	716
	18	금호2동																					
	19	농성동	1	1	2													6	6	12	31	54	85
	20	쌍촌동	1	3	4											20	20	8	8	16	648	1,490	2,138
	21	염주경환	2	1	3										66	167	233	6	6	12	34	79	113
	22	염주대건	1	2	3										69	237	306	10	9	19	46	133	179
	23	염주제준	1	3	4										9	25	34	2	2	4			
	24	월산동				5	7	12	41	69	110				64	86	150	2	2	4			
	25	주월동	2	1	3										65	250	315	10	10	20	4	6	10
	26	치평동	1	4	5										25	109	134				147	379	526
	27	풍암동	2	5	7					3	3				200	507	707	6	6	12	1	5	6
광주 북부 지구	28	임 동		1	1				9	116	125				55	99	154	8	6	14	73	316	389
	29	북 동	1	1	2										80	160	240	16	16	32			
	30	동림동	-	4	4							217	498	715	25	113	138	3	3	6			
	31	두암동	2	-	2							150	250	400	32	38	70	8	8	16			
	32	문흥동	3	4	7					47	47	1	1	2	146	451	597	8	8	16	639	1,204	1,843
	33	삼각동	6	3	9										4	25	29	1	1	2	7	15	22
	34	서산동		3	3										346	498	844						
	35	양산동	4	5	9										60	160	220	5	5	10	210	420	630
	36	오치동	2	3	5				33	150	183	162	200	362	63	101	164	11	11	22	41	46	87
	37	용봉동	6	7	13							615	810	1,425				7	7	14	270	631	901
	38	운암동	3	1	4				73	177	250	695	983	1,678	130	210	340	15	15	30	397	432	829
	39	증흥동		4	4													6	6	12			
	40	곡 성	3	2	5										32	58	90						
	41	담 양	1		1										0	18	18						
	42	대 치	3	3	6										30	100	130						
	43	옥 과		2	2										1	10	11					5	5
	44	창 평											20	20		3	3				35	150	185

지구	번호	본당명	구르실료			성령색신운동			성서사도직			신앙문화			파정			혼인문화			기타 교육		
			남	여	계	남	여	계	남	여	계	남	여	계	남	여	계	남	여	계	남	여	계
광주 광산 지구	45	비아동	2	2	4					3	3				30	78	108	7	7	14		9	9
	46	신 동		2	2					6	6	8	25	33	23	63	86		3	3	12	35	47
	47	신창동		4	4					2	2	150	300	450	200	500	700				3	2	5
	48	쌍암동	3	4	7				2	3	5				66	85	151	2	2	4	91	104	195
	49	우산동																					
	50	운남동		3	3													5	5	10			
	51	원 동		1	1										165	385	550				25	85	110
	52	월곡동	1	2	3					22	22	335	580	915	22	134	156	6	6	12			
	53	임곡동													30	60	90						
	54	장덕동																					
	55	평 동																					
	56	하남동	1	2	3											81	81				5	25	30
	57	사거리													47	65	112						
	58	사 창		1	1				1	15	16				33	11	44				20	48	68
	59	염 산													800	1,320	2,120				60	120	180
	60	영 광	2	1	3				10	32	42				20	31	51				7	27	34
	61	장 성													65	120	185				2	14	16
	62	홍 농	2	2	4										102	84	186				7	6	13
목포 지구	63	경 동		1	1										13	112	125						
	64	대성동	2	3	5				11	38	49	18	34	52	248	583	831				594	1,186	1,780
	65	북교동	2		2				25	84	109				3	6	9				182	338	520
	66	산정동																					
	67	삼학도	2	2	4				10	10	20							4	4	8	15	20	35
	68	연 동	1	2	3				17	95	112					21	21	2	2	4			
	69	옥암동	2	3	5				76	350	426				55	70	125	4	4	8			
	70	용당동	4	6	10										80	210	290				190	360	550
	71	하 당	2	2	4										53	73	126						
	72	남 악	4	5	9																		
	73	삼 호	1	4	5																		
	74	석 문													56	94	150						
	75	압해도										60	90	150							60	90	150
	76	인 덕																					
	77	일 로																			10	8	18
	78	청 계							5	9	14				6	17	23				60	119	179
	79	흑 산																					
나주 지구	80	금 암													57	75	132				42	97	139
	81	나 주	1	1	2				1	32	33		2	2	160	358	518	2	2	4	1	1	2
	82	남 평					1	1							25	57	82						
	83	노 안																					
	84	다 시										1		1							75	112	187
	85	영산포							2	38	40	5	17	22		21	21	1	1	2	82	157	239
	86	망 운	4	2	6										95	250	345				8	20	28
	87	몽 탄													20	50	70				2	8	10
	88	무 안		3	3				2	13	15				2	10	12				5	8	13
	89	하 상																					
	90	학다리		2	2										12	48	60				2	8	10
	91	함 평		3	3								2	2									

지구	번호	본당명	꾸르실료			성령색신운동			성서사도직			신앙문화			파정			혼인문화			기타 교육		
			남	여	계	남	여	계	남	여	계	남	여	계	남	여	계	남	여	계	남	여	계
서남부 지구	92	강 진													10	19	29						
	93	대 덕																			15	35	50
	94	독 천										46	90	136	36	71	107						
	95	신 북		2	2																		
	96	영 암																1	1	2			
	97	완 도		1	1																		
	98	우수영																					
	99	장 흥													55	85	140	1		1	7	40	47
	100	진 길		3	3							305	495	800									
	101	진 도																					
	102	해 남										123	132	255	120	130	250						
순천 지구	103	금 당	2	3	5					120	120	72	24	96	80	185	265	2	2	4	650	1,297	1,947
	104	매곡동	2	2	4	3	40	43	72	212	284				160	500	660				2	6	8
	105	상 사	2	2	4																		
	106	연향동	1	3	4	1		1		1	1	1	1	2	400	900	1,300	7	7	14	50	150	200
	107	저전동		2	2					24	24				190	358	548						
	108	조곡동	1	5	6																		
	109	조례동	2	3	5				3	14	17				22	205	227	2	2	4			
	110	광 양		2	2										41	126	167	2	2	4			
	111	광영동	4	5	9		1	1	270	1,080	1,350	184	410	594	410	176	586	1	1	2	192	430	622
	112	중 동	1	2	3				3	30	33				6	32	38						
	113	고 흥																			72	120	192
	114	구 례		2	2										50	120	170						
	115	녹 동							1	7	8	20	80	100				1	1	2			
	116	도 화																					
	117	별 교																					
	118	보 성													65	115	180						
	119	소록도																					
여수 지구	120	동산동													380	760	1,140	3	3	6			
	121	문수동	1	2	3							42	168	210	35	102	137	3	5	8			
	122	미평동		1	1										63	181	244	5	5	10			
	123	서교동		1	1																80	120	200
	124	선원동	5	4	9										150	300	450						
	125	소호동		4	4	1	5	6	1	126	127	1		1	1	5	6	5	5	10	162	360	522
	126	신기동	1	7	8					5	5	163	240	403	88	126	214	1	1	2			
	127	울 촌													1		1				56	78	134
계			136	224	360	60	294	354	793	3,350	4,143	5,031	7,848	12,879	7,575	15,042	22,617	259	260	519	6,881	14,920	21,801

3. 주일학교

지구	번호	본당명	초등부				중등부				고등부			
			교사수	학생수			교사수	학생수			교사수	학생수		
				남	여	계		남	여	계		남	여	계
광주 동부 지구	1	계림동	4	25	32	57	0	0	0	0	0	0	0	0
	2	남 동	5	17	11	28	2	6	4	10	1	8	8	16
	3	노대동	3	15	14	29	0	3	17	20	0	0	0	0
	4	방림동	12	24	26	50	5	10	7	17	4	9	11	20
	5	봉선동	8	15	15	30	5	10	9	19	4	6	4	10
	6	산수동	7	50	40	90	4	20	10	30	1	10	10	20
	7	유 안	1	6	5	11	3	4	5	9	0	1	2	3
	8	조 봉	5	23	20	43	1	5	10	15	0	3	4	7
	9	지산동	11	15	30	45	2	10	10	20	1	5	5	10
	10	진월동	5	70	60	130	3	25	36	61	4	13	17	30
	11	학운동	9	25	30	55	3	25	25	50	4	25	17	42
	12	호남동	3	9	12	21	1	0	5	5	0	0	0	0
	13	효덕동		신설본당										
	14	능 주	1	4	3	7	0	2	2	4	0	3	2	5
	15	화 순	6	30	30	60	5	17	13	30	1	3	3	6
광주 서부 지구	16	광천동	8	75	90	165	2	48	58	106	2	55	59	114
	17	금호동	15	117	161	278	8	24	34	58	5	19	25	44
	18	금호2동		신설본당										
	19	농성동	4	15	13	28	2	13	13	26	2	8	12	20
	20	쌍촌동	8	37	33	70	4	17	18	35	3	8	7	15
	21	염주경환	10	74	61	135	3	63	58	121	2	92	81	173
	22	염주대건	10	75	66	141	3	60	56	116	2	91	81	172
	23	염주제준	2	25	15	40	2	8	7	15	1	5	5	10
	24	월산동	4	13	19	32	3	4	6	10	1	3	4	7
	25	주월동	9	20	34	54	2	12	12	24	1	15	8	23
	26	치평동	10	127	112	239	4	135	109	244	2	111	130	241
	27	풍암동	10	55	65	120	3	13	22	35	2	5	12	17
광주 북부 지구	28	임 동	8	15	25	40	3	4	2	6	3	4	4	8
	29	북 동	0	0	1	1	0	0	3	3	0	0	0	0
	30	동림동	8	72	28	100	3	10	12	22	2	5	3	8
	31	두암동	10	20	38	58	4	16	30	46	3	8	15	23
	32	문흥동	6	61	61	122	3	18	17	35	3	9	24	33
	33	삼각동	6	48	32	80	3	27	19	46	3	4	8	12
	34	서산동	6	25	32	57	2	18	23	41	2	5	2	7
	35	양산동	3	58	51	109	4	18	19	37	4	12	11	23
	36	오치동	10	25	37	62	4	17	14	31	5	16	14	30
	37	용봉동	12	55	76	131	7	23	20	43	3	9	12	21
	38	운암동	8	32	46	78	3	20	17	37	1	4	5	9
	39	중흥동	3	19	33	52	1	8	9	17	1	1	8	9
	40	곡 성	2	8	5	13	1	9	4	13	0	4	1	5
	41	담 양	2	11	10	21	1	1	8	9	0	6	3	9
	42	대 치	1	2	2	4	1	4	2	6	1	2	1	3
	43	옥 과	3	10	5	15	1	2	2	4	1	3	2	5
	44	창 평	0	0	0	0	0	0	0	0	0	0	0	0

지구	번호	본당명	초등부				중등부				고등부			
			교사수	학생수			교사수	학생수			교사수	학생수		
				남	여	계		남	여	계		남	여	계
광주 광산 지구	45	비아동	6	22	22	44	3	17	18	35	2	5	8	13
	46	신 동	8	25	50	75	8	15	20	35	2	3	5	8
	47	신창동	13	53	49	102	5	14	17	31	5	5	6	11
	48	쌍암동	8	68	65	133	4	13	27	40	3	9	14	23
	49	우산동	3	6	12	18	2	1	10	11	1	4	6	10
	50	운남동	7	37	58	95	3	6	20	26	3	12	8	20
	51	원 동	7	21	43	64	2	15	12	27	2	11	4	15
	52	월곡동	10	45	35	80	4	25	10	35	2	7	3	10
	53	임곡동	0	0	1	1	0	2	2	4	0	4	1	5
	54	장덕동	0	42	33	75	0	25	24	49	0	16	14	30
	55	평 동	1	3	2	5	0	1	1	2	0	0	1	1
	56	하남동	4	10	20	30	0	0	0	0	0	0	0	0
	57	사거리	0	2	6	8	0	3	3	6	0	1	4	5
	58	사 창	4	2	5	7	0	1	1	20	0	0	0	0
	59	염 산	3	3	10	13	0	0	0	0	0	2	1	3
	60	영 광	5	21	20	41	2	10	13	23	2	11	9	20
	61	장 성	5	21	23	44	2	13	11	24	2	7	6	13
	62	홍 농	7	29	30	59	2	7	10	17	1	4	7	11
목포 지구	63	경 동	3	9	15	24	1	15	7	22	1	9	2	11
	64	대성동	12	58	64	122	4	14	17	31	4	10	12	22
	65	북교동	3	12	24	36	3	12	11	23	2	12	16	28
	66	산정동	2	4	4	8	1	11	3	14	0	6	2	8
	67	삼학도	6	15	20	35	1	6	8	14	1	5	7	12
	68	연 동	1	10	10	20	0	6	3	9	1	4	4	8
	69	옥암동	7	51	75	126	2	11	19	30	1	5	8	13
	70	용당동	8	32	19	51	2	19	19	38	2	20	21	41
	71	하 당	9	47	54	101	4	18	18	36	3	18	15	33
	72	남 악	3	15	25	40	0	10	9	19	0	10	10	20
	73	삼 호	3	7	19	26	0	1	2	3	0	0	0	0
	74	석 문	1	4	4	8	1	3	3	6	1	3	3	6
	75	압해도	2	0	4	4	1	2	2	4	0	3	1	4
	76	인 덕	2	5	10	15	1	1	1	2	0	1	0	1
	77	일 로	5	17	20	37	1	9	10	19	0	6	6	12
	78	청 계	5	9	14	23	1	2	5	7	1	3	3	6
	79	흑 산	3	4	5	9	0	0	0	0	0	0	0	0
나주 지구	80	금 암	1	12	9	21	1	9	11	20	1	9	5	14
	81	나 주	3	22	28	50	3	5	7	12	2	6	8	14
	82	남 평	0	2	4	6	1	2	5	7	0	2	3	5
	83	노 안	1	2	6	8	1	1	6	7	0	0	2	2
	84	다 시	0	4	2	6	0	2	2	4	0	0	1	1
	85	영산포	4	22	20	42	1	21	20	41	0	13	15	28
	86	망 운	0	2	0	2	0	2	2	4	1	2	2	4
	87	몽 탄	0	10	5	15	0	4	2	6	0	0	0	0
	88	무 안	3	20	26	46	1	7	8	15	1	3	9	12
	89	하 상	4	3	10	13	1	1	1	2	1	3	2	5
	90	학다리	1	2	4	6	1	4	3	7	1	5	0	5
	91	함 평	4	14	16	30	0	10	10	20	0	10	5	15

지구	번호	본당명	초등부				중등부				고등부			
			교사수	학생수			교사수	학생수			교사수	학생수		
				남	여	계		남	여	계		남	여	계
서남부지구	92	강진	3	16	29	45	1	5	5	10	1	5	12	17
	93	대덕	1	10	20	30	0	2	2	4	0	1	1	2
	94	독천	0	0	0	0	0	0	0	0	0	0	0	0
	95	신북	1	3	1	4	1	3	1	4	0	0	0	0
	96	영암	7	29	30	59	2	11	17	28	1	22	30	52
	97	완도	7	32	25	57	1	13	12	25	1	4	9	13
	98	우수영	0	3	3	6	0	3	3	6	0	0	0	0
	99	장흥	3	36	40	76	2	26	35	61	1	22	28	50
	100	진길	5	11	13	24	0	0	0	0	0	0	0	0
	101	진도	4	9	11	20	2	8	2	10	1	2	4	6
	102	해남	7	45	20	65	3	24	10	34	1	13	8	21
순천지구	103	금당	10	36	54	90	3	30	20	50	1	10	5	15
	104	매곡동	15	49	49	98	3	42	30	72	4	52	63	115
	105	상사	0	0	0	0	0	0	0	0	0	0	0	0
	106	연향동	4	50	30	80	3	28	19	47	1	12	14	26
	107	저전동	7	17	25	42	2	9	11	20	3	12	11	23
	108	조곡동	5	13	19	32	3	7	6	13	3	5	9	14
	109	조례동	6	44	69	113	4	35	22	57	2	8	15	23
	110	광양	4	15	16	31	1	4	9	13	1	9	7	16
	111	광영동	8	40	50	90	5	21	15	36	5	19	18	37
	112	중동	8	35	42	77	3	9	14	23	3	7	4	11
	113	고흥	2	5	10	15	1	4	6	10	1	6	4	10
	114	구례	4	26	18	44	0	9	6	15	1	12	8	20
	115	녹동	6	15	25	40	3	15	9	24	1	2	4	6
	116	도화	0	0	0	0	0	0	0	0	0	0	0	0
	117	별교	1	5	8	13	1	9	5	14	1	4	1	5
	118	보성	7	29	22	51	3	13	10	23	1	6	7	13
	119	소록도	2	2	1	3	0	0	1	1	0	0	0	0
여수지구	120	동산동	4	15	18	33	2	6	6	12	2	5	6	11
	121	문수동	6	15	24	39	1	13	21	34	1	8	11	19
	122	미평동	8	25	37	62	3	6	6	12	1	12	6	18
	123	서교동	5	15	17	32	2	5	6	11	2	3	4	7
	124	선원동	7	20	35	55	4	15	10	25	1	4	2	6
	125	소호동	5	40	30	70	3	11	11	22	1	8	5	13
	126	신기동	9	27	21	48	3	16	18	34	3	17	14	31
	127	울촌	1	2	1	3	1	9	9	18	-	3	1	4
계			617	2,980	3,292	6,272	247	1,516	1,517	3,033	169	1,152	1,190	2,342

V. 교육기관

1. 유치원

번호	본당명	유치원명	교 사										원아수				
			성직자수도자			신자			미신자			계	신자		미신자		계
			신부	수사	수녀	남	여	계	남	여	계		남	여	남	여	
1	임 동	임동 현대 유치원	2			1	8	9		10	10	19	50	49	59	86	244
2	계림동	프란치스카 유치원			1		4	4				4	4	5	27	17	53
3	남 동	소화 유치원			1		1	1		4	4	5	16	13	19	20	68
4	원 동	성모 유치원	휴원														
5	월산동	월산 성모 유치원	1		1		3	3		1	1	4	10	10	19	17	56
6	경 동	목포 성모 유치원	1		1	2	5	7		3	3	10	19	12	34	33	98
7	산정동	목포 성심 유치원	1		1		2	2		2	2	4	18	12	17	21	68
8	저전동	순천 성모 유치원	2		1	1	6	7				7	35	36	20	19	110
9	서교동	성모 유치원			1		4	4				4	7	8	11	7	33
10	녹 동	성 바오로 유치원			1	1	6	7				7	8	12	35	36	91
11	보 성	별밭 유치원			1					4	4	4	6	7	13	23	49
12	장 흥	유치원	휴원														
13	장 성	성모 유치원	1		1		3	3				3	3	2	21	25	51
14	화 순	요셉 유치원			1		2	2				2	7	5	7	9	28
15	까리파스	성모 유치원(나주)			4		6	6				6	21	16	37	35	109
16	까리파스	까리파스 유치원			5	2	12	14		4	4	18	40	37	61	50	188
17	예수수도회	성모남해 유치원			3		2	2		1	1	3	21	12	16	20	69
계		15 개	8	0	23	7	64	71	0	29	29	100	265	236	396	418	1,315

2. 대학 / 초·중·고등학교

구 분 학 교 명	교사(교수)								학생					직원			2011 졸업자	교실수
	남				여				신자		미신자		남	여	계			
	신부	수사	신자	미신자	수녀	신자	미신자	계	남	녀	남	녀				계		
광주가톨릭대학교	18				1			19	131	7			138	9	18	27	13	11
목포가톨릭대학교	5		1	1		10	2	19	21	157	44	346	568	8	10	18	153	26
살레시오고등학교	2		35	9		10	1	57	221	*	829	*	1,050	11	2	13	350	27
살레시오여자고등학교			24	11	8	17	6	66		240		837	1,077	11	5	16	356	29
마리아회고등학교	2	1	25	14		6	3	51	106		655		761	5	2	7	243	34
성요셉여자종합고등학교			10	8	4	11	7	40		40		435	475	3	2	5	155	17
살레시오중학교	2	2	12	11		7	3	37	97	*	602	*	699	12	1	13	246	18
살레시오여자중학교			5	2	4	7	4	22	*	61	*	256	317				112	18
살레시오초등학교			13		6	11	4	34	67	77	224	206	574	3	4	7	89	30
은혜학교			8	10	5	18	27	68	16	12	99	67	194	16	33	49	21	37
계	29	3	133	66	28	97	57	413	659	594	2,453	2,147	5,853	78	77	155	1,738	247

VI. 사업

1. 의료사업

구분 병원명	병원거주 성직·수도자			의사					간호사			직원			침대 수	치료환자 (외래·입원)
				남		여		계								
	신부	수사	수녀	신자	미신자	신자	미신자		신자	미신자	계	남	여	계		
성가롤로병원	1	0	31	16	73	1	8	98	55	342	397	127	163	290	662	571,436
천주의성요한병원·의원	0	8	0	3	5	1	2	11	36	26	62	25	55	80	117	205,901
계	1	8	31	19	78	2	10	109	91	368	459	152	218	370	779	777,337

2. 사회사업

구분	기관명	신부	수녀	직원(보육교사) 수			계	원아수			운영단체
				남	여	계		남	여	계	
어린이집 (유아원)	살레시오어린이집		2	1	7	8	10	41	41	82	살레시오수녀회
	성요셉어린이집		3	1	10	11	14	51	29	80	까리파스 수녀회
	까리파스 어린이집				10	10	10	36	44	80	교구 법인
	장성공립성모어린이집		1	0	7	7	8	30	34	64	장성성당
	성모어린이집			0	8	8	8	25	14	39	능주성당
	소화어린이집			1	9	10	10	42	36	78	무안성당
	씨튼어린이집(광주)		1	1	11	12	13	54	35	89	씨튼 수녀회
	씨튼어린이집(강진)		1	1	11	12	13	42	58	100	씨튼 수녀회
	장흥공립성모어린이집		1	1	8	9	10	36	34	70	장흥성당
	엠마우스어린이집			1	25	26	26	34	23	57	무지개공동회
	명도어린이집			14	25	39	39	15	74	89	성골롬반복지재단
	계	0	9	21	131	152	161	406	422	828	

구분	기관명	연이용(수용)인원						종사자			운영단체	거주 성직/수도자		
		남		여		계		남	여	계		신부	수사	수녀
		이용	수용	이용	수용	이용	수용							
노인 복지	성모노인요양원			4,659	13	4,659	13	1	5	6	성모승천봉헌자회			1
	성모재가노인복지원	6,480	26	16,630	74	23,110	100	1	11	12	성모승천봉헌자회			2
	성심의집(양로원)				15	-	15			-	사랑의선교수녀회			7
	성요셉요양원			90	1,085	90	1,085	2	50	52	까리파스수녀회			5
	성요셉의집(사랑의식당)	7,200		30,528		37,728	-			-	까리파스수녀회			1
	양지회관무료급식소	3,000	25	6,600	55	9,600	80	3	18	21	북교동성당	1		
	예리고의집(양로원)	365	1	2,920	8	3,285	9		3	3	사회복지천주교인보회			2
	예수마음의집		9		43	-	52	1	15	16	가난한이들의작은자매회	1		7
	용옥노인전문요양원	20	13	53	43	73	56	8	31	39	천주의성요한수도회		2	
	진도카리타스노인복지센터	3,873		11,376		15,249	-	2	18	20	가톨릭광주사회복지회			
	꽃단지노인요양공동생활가정				9	-	9		5	5	가톨릭광주사회복지회			1
	가톨릭사랑노인복지센터	1,756		3,705		5,461	-		2	2	월산동 성당			
	천사의집			106	9	106	9		4	4	성모승천봉헌자수녀회			1
	프란치스코의집		17		63	-	80	8	42	50	프란치스코수도회	3	4	
	프란치스코의집노인복지센터		38		102	-	140	3	20	23	프란치스코수도회			
	장성군효도노인복지센터	39		534		573	-	2	20	22	프란치스코수도회			
	계	22,733	129	77,201	1,519	99,934	1,648	31	244	275		5	6	27

구분	기관명	연이용(수용)인원			종사자			운영단체	거주 성직/수도자		
		남	여	계	남	여	계		신부	수사	수녀
아 동 · 청 소 년	경애원	14,235	1,2410	26,645	4	19	23	까리따스수녀회			9
	나자렛집(각화동)		(5)	5		1	1	살레시오수녀회			9
	나자렛집(비아동)		(20)	20		1	1	살레시오수녀회			6
	돈보스코나눔의집(세하동)	(4)		4	1	1	2	살레시오수도회			
	돈보스코나눔의집(신안동)	(12)		12	2	2	4	살레시오수도회	5	9	
	꿈나무지역아동센터	(8)	(7)	15		2	2	윤영남			
	꿈터지역아동센터(월산동)	1,848	4,752	6,600		2	2	양근옥(개인)	-	-	-
	기쁜우리지역아동센터	3,600	2,160	5760		4	4	재)성프란치스코회			2
	나우리지역아동센터	5,320	5,880	11200		3	3	신미순			
	느티나무지역아동센터	(18)	(8)	26		2	2	가톨릭광주사회복지회			1
	문흥골아이네지역아동센터	7,665	7,300	14,965		3	3	임혜숙			
	예로니모지역아동센터	(9)	(10)	19		1	1	봉선동성당	3		2
	비아성가지역아동센터	(13)	(12)	25		2	2	성가소비녀회			2
	아름드리지역아동센터	3,200	4,800	8000		2	2	이 진			
	임곡지역아동센터	(13)	(13)	26		2	2	임곡동 성당	1		
	해돋이지역아동센터	(17)	(21)	38		2	2	이승미			
	사거리지역아동센터	4,060	4,350	8410		2	2	광주구천주교유지재단			2
	홍농성가지역아동센터	(10)	(2)	12			0	가톨릭광주사회복지회			1
	토마토지역아동센터	2,880	2,400	5280		2	2	최희례			
	계	42,912	44,150	87,062	7	53	60		9	9	34

구분	기관명	연이용(수용)인원			종사자			운영단체	거주 성직/수도자		
		남	여	계	남	여	계		신부	수사	수녀
장 애 인 복 지	광주 사랑의집	(21)		21	3	5	8	인보성체수녀회			3
	등대공동체	(7)	(3)	10	1		1	우산동 성당			
	막달레나의집	(7)		7	1	1	2	시각장애인선교회			
	평화의집	(7)		7	1	1	2	시각장애인선교회			
	명도복지관	4,411	2,376	6,787	17	32	49	성골롬반복지재단			1
	명도자립센터	6,211	3,011	9,222	3	2	5	성골롬반복지재단			
	별밭공동체	(2)	(3)	5		1	1	가톨릭광주사회복지회			
	백선바오로의집	(26)	(34)	60	8	24	32	백선바오로의집			5
	사랑의종의집	(4)	(5)	9		3	3	신영애			
	소화성가정		(35)	35	1	17	18	예수의소화수녀회			1
	소화누리	(3)	(120)	123	3	18	21	예수의소화수녀회			3
	소화아람일터	(4)	(22)	26	3	4	7	예수의소화수녀회			
	소화천사의집		(58)	58	1	30	31	예수의소화수녀회			4
	씨튼장애인직업재활센터	(37)	(18)	55	9	11	20	씨튼수녀회사회복지원			3
	엠마우스 복지관	44,120	44,998	89,118	13	35	48	사회복지무지개공동회			
	엠마우스 보호작업장	(15)	(18)	33	3	3	6	사회복지무지개공동회			
	엠마우스 공동생활가정	3,610	3,810	7,420	1	6	7	사회복지무지개공동회	1		
	엠마우스 일터	4,500	3,750	8,250	3	4	7	사회복지무지개공동회			
	엠마우스 주간보호센터	2,555	712	3,267	1	3	4	사회복지무지개공동회			
	엠마우스 산업	(30)	(10)	40	7	6	13	사회복지무지개공동회			
	요한빌리지	5,443	2,450	7,893	2	2	4	천주의성요한수도회		1	
	작은 예수 집	(17)		17	3	1	4	작은예수회			
	계	21,715	20,910	42,625	74	212	286		2	1	22

구분	기관명	연이용(수용)인원			종사자			운영단체	거주 성적/수도자)		
		남	여	계	남	여	계		신부	수사	수녀
지역 복지	목포종합사회복지관	83,440	154,980	238,420	9	9	18	광주구천주교유지재단			
	상동종합사회복지관	74,105	111,158	185,263	3	6	9	가톨릭광주사회복지회			
	나주시노인복지관	1,515	2,796	1,311	7	13	20	가톨릭광주사회복지회			
	나주까리파스노인복지센터	864	312	552	3	31	34	가톨릭광주사회복지회			
	목포상리사회복지관	35,800	135,400	171,200	2	5	7	목포상리사회복지관			
	광주공원노인복지관	4,493	2,447	6,940	5	11	16	천주의성요한수도회		1	1
	계	200,217	407,093	603,686	29	75	104			1	1
여성 복지	성모의집		28	28	1	4	5	가톨릭광주사회복지회			1
	광산구다문화가족지원센터	4,805	20,288	25,093		28	28	가톨릭광주사회복지회	1		
	강진군다문화가족지원센터	(30)	(50)	(80)		4	4	사랑의씨튼수녀회			2
	장성군다문화가족지원센터	1,002	4,664	5,666	1	22	23	가톨릭광주사회복지회			
	진도군다문화가족지원센터	2,489	3,969	6,458		3	3	진도성당	1		
	목포시다문화가족지원센터	2,117	19,241	21,358		5	5	광주구천주교유지재단	1		
	계	10,443	48,240	58,683	2	66	68		3		3
자활 기관	목포지역자활센터	28	156	184	2	5	7	목포지역자활센터			
	신안지역자활센터	8	37	45	3	2	5	가톨릭광주사회복지회			
	화순지역자활센터	33	171	204	5	9	14	화순성당			
	계	41	208	249	8	11	19				
의료 복지	호스피스완화의료센터	196	142	338		12	12	천주의성요한수도회		1	
	계	191	166	357		14	14		1		
기타	광주구천주교공원묘원			-	4	1	5	광주구천주교공원묘원			
	광주이주민사목센터	1,200	400	1,600		1		가톨릭광주사회복지회	3		1
	목포이주민사목	1,722	1,155	2,877				가톨릭광주사회복지회			1
	광산구건강가정지원센터	2,574	6,347	8,921	1	5	6	가톨릭광주사회복지회	1		
	계	5,496	7,902	13,398	5	7	11		4		2

3. 문화사업

번호	기관명	교육 횟수 및 참여인원																		연간총 이용인원	
		연수회		피정		신학 강좌		사상 강좌		학술 강좌		성서 강좌		교양 강좌		특별 강좌		기타			
		횟수	인원	횟수	인원	횟수	인원	횟수	인원	횟수	인원	횟수	인원	횟수	인원	횟수	인원	횟수	인원	횟수	인원
1	광주가톨릭대학교 평생교육원	130	9,792	16	2,350	203	10,906	14	154	11	1,380	131	8,731	1,121	16,397	13	464	614	47,903	2,253	98,077
2	광주가톨릭센터													50	650			51	1,225	101	1,875
3	목포가톨릭문화회관			2	80			51	2,550			32	1,280	8	320	4	600	10	250	107	5,080
4	목포선교100주년 한국마리아기념관	1	20	5	138													10	720	16	878
5	피아골피정집			120	6,751															120	6,751
6	아기사슴교육관			15	472													17	1,448	32	1,920
7	대건센터	43	903	35	119	11	89							2	67					91	1,178
8	까리파스교육관	5	224	24	903													5		34	1,127
9	명상의집			141	6,909															141	6,909
10	노안성당청소년수련원																	16	1,010	16	1,010
11	글라렝영성의집			65	2,200															65	2,200
12	살레시오피정의집	16	511	42	1,648							32	1,664							90	3,823
13	제속프란치스코회관	14	507	12	646													72	4,272	98	5,425
14	순천예수회영성센터			10	195															10	195
15	광주광역시청소년수련원	93	28,328	13	920									50	14,167				180,175	156	231,960
16	화순베네딕도피정의집			76	400													1	15	77	415
	계	302	40,285	500	31,701	214	10,995	65	2,704	11	1,380	195	11,675	1,231	31,601	17	1,064	795	237,003	3,330	368,408

4. 출판사업

출판물명 / 구 분		종류	간행구분	발행부수	발행처
1	빛고을	교구 주보	주간	60,000	교 구
2	하늘지기	교구 소공동체 교육	월간	7,600	교 구
3	신학전망	신학 자료	계간	1,100	광주가톨릭대학교
4	보금자리	소식지	월간	1400	금호동
5	소공동체 회보	교육지	월간	900	두암동
6	해나리	소공동체소식지	월간	800	매곡동
7	소공동체회보	교육지	월간	500	문흥동
8	양지모듬	반모임월보	월간	800	양산동
9	빛줄기	반모임교재	계간	2150	염주 3 본당
10	운암골	월보	월간	1500	운암동
11	숲고을	반모임지	월간	300	임 동
12	빛나눔터	소공동체소식지	월간	300	조례동
13	빛나는 얼굴	회보	월간	700	중흥동
14	금당가족	소공동체소식	비정기	200	금 당
15	이웃사랑	회보	주간	900	산수동