

2022년도

# 광주대교구 통계

2022. 12. 31. 현재



천주교 광주대교구

# 목차

<b>I. 개 황</b>	3
1. 관할면적 · 총인구 및 신자총수	3
2. 시·군별 본당 및 공소 분포	3
3. 성직자·수도자	5
4. 신자 증감·총수	5
5. 연도별 교세 신장표 (10년)	5
6. 본당별 현황 (인구 · 신자 · 세대 · 신부 · 수녀 · 선교사 · 공소)	6
<b>II. 신 자</b>	10
1. 신자 총수·증감	10
2. 신자 남녀 구분·증감	14
3. 신자 연령별 구분 (남자)	17
4. 신자 연령별 구분 (여자)	20
전년도(2021년) 대비 증감	23
공소 신자수	24
<b>III. 성직자·대신학생</b>	26
1. 성직자 소속 2. 성직자 소임 3. 성직자 연령 4. 해외선교	26
5. 대신학생 현황	27
<b>IV. 수도자</b>	30
1. 수도자 현황 단체별	30
(1) 교황청 설립 선교·수도회 (남자)	30
(2) 교황청 설립 수도회 (여자)	30
(3) 교구 설립 수도회 (여자)	31
평신도 선교사	31
<b>V. 성 사</b>	32
1. 세례	32
(1) 영세자 연령별 구분 (남자)	37
(2) 영세자 연령별 구분 (여자)	40
2. 혼인	43
3. 기타 / 견진·병자성사·첫영성체·고해성사 등	46
판공성사·냉담교우·주일미사 참석자 비율	49
<b>VI. 신자단체·주일학교</b>	52
1. 신심·사도직 단체	52
2. 신앙교육	55
3. 주일학교	58
4. 주일학교 대상자 연령별 구분	61
<b>VII. 교육기관</b>	64
1. 유치원	64
2. 대학 / 초·중·고등학교	64
<b>VIII. 사 업</b>	65
1. 의료사업	65
2. 사회사업	66
3. 문화사업	71
4. 출판사업	71

※ 명칭과 순서는 천주교중앙협의회 통계 목록에 의함

# I. 개황

## 1. 관할면적 · 총인구 및 신자총수

총 면 적	광주광역시	501 $km^2$	12,859 $km^2$
	전 라 남 도	12,358 $km^2$	

(단위: 명)

총 인 구	구 분	남	여	계
	광주광역시	707,299	723,751	1,431,050
	전 라 남 도	915,272	902,425	1,817,697
	합계	1,622,571	1,626,176	3,248,747
신자총수	광주광역시	83358	121026	204,384
	전 라 남 도	69042	92841	161,883
	합계	152,400	213,867	366,267
총인구수 대비 신자비율 (%)		9.39	13.15	11.27

## 2. 시 · 군별 본당 및 공소 분포

시·군별	인구수 (명)	면 적 ( $km^2$ )	본당수 (개)	공소수 (개)	신자 현황(명)			지역별 복음화율(%)
					본당 신자	공소 신자	신자 합계	
광주광역시	1,431,050	501	55	5	203,953	431	204,384	14.28
목포시	216,939	52	10	3	36,040	147	36,187	16.68
순천시	278,737	911	9	1	25,037	130	25,167	9.03
여수시	274,765	512	8	2	20,673	115	20,788	7.57
나주시	116,456	608	7	5	9,564	913	10,477	9.00
광양시	152,168	464	3	1	9,129		9,129	6.00
강진군	33,177	501	1	2	2,212	409	2,621	7.90
고흥군	61,880	807	4	4	3,429	127	3,556	5.75
곡성군	27,060	548	2	1	1,685	97	1,782	6.59
구례군	24,655	443	1	1	1,610	75	1,685	6.83
담양군	45,792	455	3	0	3,623		3,623	7.91
무안군	90,608	450	6	3	9,321	277	9,598	10.59
보성군	38,471	664	2	4	2,958	347	3,305	8.59
신안군	37,858	656	7	12	3,271	579	3,850	10.17
영광군	52,197	475	3	2	2,751	44	2,795	5.35
영암군	52,395	612	4	6	2,746	792	3,538	6.75
완도군	47,597	397	2	4	1,756	317	2,073	4.36
장성군	43,146	518	3	2	4,191	22	4,213	9.76
장흥군	35,650	622	2	7	1,908	304	2,212	6.20
진도군	29,507	440	2	3	2,649	36	2,685	9.10
함평군	30,784	392	4	3	3,891	153	4,044	13.14
해남군	65,831	1,044	2	7	3,105	985	4,090	6.21
화순군	62,024	787	2	1	4,425	40	4,465	7.20
계	3,248,747	12,859	142	79	359,927	6,340	366,267	11.27

▷인구는 2021년 12월 기준 안전행정부 ‘주민등록인구통계’와 법무부 ‘등록외국인’에서,면적은 2020년 기준 ‘e-나라지표’에서 발췌함.

## 시·군별 본당수 및 복음화율

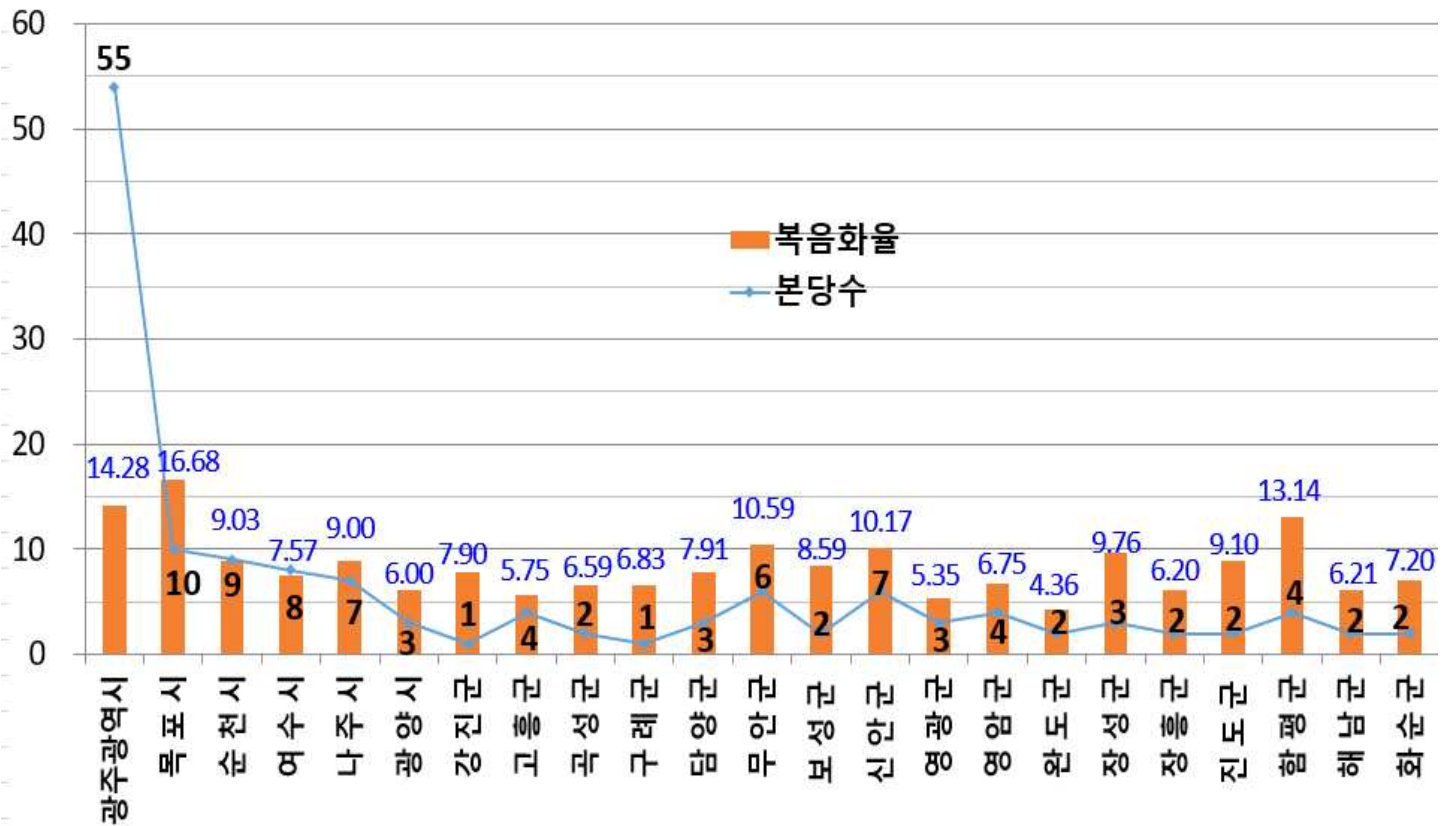

본당수	142개
복음화율	11.27%

### 3. 성직자 · 수도자

(단위: 명)

구분	대주교		본당 사목	특수 사목	공소 사목	군중	국내외 연합	교포 사목	해외 선교	안식 년	휴양	대기	휴직	원로 사목	한국 인	외국 인	계	2022 새신부	제 적	선 종
	현직	원로 사목																		
교구 소속	1	3	177	40		7	7	6	6	5	8		6	34	300		300	5	4	1
선교회	성골롬반외방선교회			5												5	5			
	과달루페외방선교회		1	4	2											7	7			
수도회 소속				55	1										47	9	56			
타교구 소속																				
계	1	3	178	104	3	7	7	6	6	5	8	0	6	34	347	21	368	5	4	1
수사				34											33	1				
수녀			99	417	4										508	12	520			

4. 신자 증감 · 총수

(단위: 명)

2021년 12월말 신자 총수	2022년 증감 내역					2022년말 신자 총수
	증가			감소		
366,223명	영세자 (명)	어른	1342	사망자	2015	366,267명
		유아	562			
		대세자	307			
	교구내 전입		5381	교구내 전출	5381	
	타교구 전입		1335	타교구 전출	1508	
	교적 재작성		147	교적 정리	99	
	기타		26	기타	53	
	계		9,100	계	9,056	

5. 연도별 교세 신장표 (10년)

(단위: 명)

구분 연도	신자 총수	신자 증가		주일 미사		사제 서품	신 학생	신 설		영세자			냉담교우			
		증가	%	평균 참석	%			본당	공소	어른	유아	증가 %	주소 확인	%	거주 미상	%
2022	366,267	44	0.01	39,764	14.87	5	58	2		1,342	562	1.94	96,853	26.44	98,918	27.01
2021	366,223	695	0.19	36,818	13.68	7	61	0		1,168	699	0.59	91,840	25.08	97,174	26.53
2020	365,528	-121	-0.03	37,247	14.01	7	61	1		1,126	347	0.40	89,035	24.36	99,629	27.26
2019	365,649	1,952	0.54	58,951	21.93	5	63	1		2,345	1,003	0.92	86,565	23.67	96,779	26.47
2018	363,697	774	0.21	58,361	22.21	7	63	1		2,387	1,136	0.97	86,024	23.65	100,961	27.76
2017	362,923	3,028	0.84	59,326	22.13	7	67	0		2,650	1,207	1.07	83,742	23.07	94,852	26.14
2016	359,895	3,972	1.1	60,261	16.7	6	70	0		3,087	1,425	1.27	83,406	23.18	88,160	24.50
2015	355,923	4,161	1.2	61,762	17.4	6	69	6		3,418	1,481	1.39	77,396	23.19	82,531	23.19
2014	351,762	5,936	1.7	62,253	17.7	10	73	0		3,429	1,448	1.41	72,871	20.72	80,362	22.85
2013	345,826	3,446	1.0	62,586	17.9	8	70	0		3,310	1,430	1.38	74,832	21.35	79,775	22.76
계	-	23,887	-			68		11		24,262	10,738	-				

▷ 신자증가와 영세자(어른)의 비율은 전년도 신자수와의 대비임. 2010년부터는 영세자수에 대세자를 따로 표기함.  
▷ 냉담교우(거주미상)는 일부 중복교적으로 인한 수가 포함됨.▷2017년부터 주일미사 참여율은 냉담교우(거주미상)를 제외함.

6. 본당별 현황 (인구 · 신자 · 세대 · 신부 · 수녀 · 선교사 · 공소)

지구	번호	본당명	인 구	신 자	세대수	신 자 비율(%)	신 부		수 녀		선교사	공 소
							한국인	외국인	수도회명	인원		
광주 광산 1	1	비아동	38,333	3,197	1,455	8.34	1		성가소비녀회	1		
	2	신창동	57,347	2,838	1,335	4.95	1					
	3	쌍암동	48,390	4,925	2,199	10.18	2		천주의성리수녀회	2		
	4	임곡동	4,362	524	264	12.01	1				1	1
	5	장덕동	78,968	2,721	1,126	3.45	1		마리아의 딸수도회	2		
	6	하남동	26,266	2,003	829	7.63	1					
	7	사거리	7,327	621	268	8.48	1		성가소비녀회	3		2
	8	사창	9,065	609	287	6.72	1					
	9	장성	26,667	2,983	1,417	11.19	1		예수성심시녀회	2		
광주 광산 2	10	선암동	15,516	856	402	5.52	1				1	1
	11	신동	30,000	3,535	1,710	11.78	1					
	12	우산동	21,653	1,977	959	9.13	1					
	13	운남동	63,806	4,846	2,309	7.59	2		마리아의전교자 프란치스코수녀회	2		
	14	원동	55,078	3,674	1,802	6.67	1		천주의성리수녀회	3		
	15	월곡동	28,188	5,026	2,639	17.83	1		살레시오수녀회	2		
	16	평동	4,889	770	360	15.75	1					
	17	염산	8,357	404	192	4.83	1					1
	18	영광	52,197	1,595	824	3.06	1		마리아의전교자 프란치스코수녀회	2		1
	19	홍농	11,680	796	400	6.82	1					
광주 남부	20	노대동	2,806	2,806	1,133	7.19	2					
	21	대촌	7,000	234	112	3.34	1					
	22	방림동	33,965	5,258	2,675	15.48	2		살레시오수녀회	2		
	23	봉선동	32,784	5,309	2,555	16.19	2		사랑의 씨튼수녀회	2		
	24	봉선유안	14,500	3,064	1,296	21.13	1					
	25	봉선2동	12,614	3,087	1,219	24.47	2					
	26	월산동	49,520	4,076	2,117	8.23	1		거룩한말씀의회	2		
	27	주월동	23,402	3,209	1,598	13.71	1		한국순교복자수녀회	2		
	28	진월동	46,640	5,462	2,554	11.71	2		예수의 까리따스수녀회	2		1
	29	효덕동	16,058	2,096	918	13.05	1					
광주 동부	30	계림동	33,000	3,907	2,175	11.84	1		예수의 까리따스수녀회	1		1
	31	남동	15,495	4,127	2,628	26.63	1		예수의 까리따스수녀회	1		
	32	산수동	34,223	4,566	2,211	13.34	2		한국순교복자수녀회	2		
	33	지산동	21,558	4,144	2,532	19.22	1		예수성심시녀회	2		
	34	학운동	43,800	5,855	2,850	13.37	2		프란치스코 전교봉사수녀회	2		
	35	호남동	10,005	2,537	1,535	25.36	1					
	36	능주	12,803	610	277	4.76	1					
	37	화순	50,228	3,855	1,930	7.68	1		예수수도회	1		1
	38	문흥동	50,113	6,947	3,485	13.86	2		사랑의 씨튼수녀회	2		
광주 북부 1	39	본촌동	31,275	2,541	1,109	8.12	1					
	40	서산동	28,416	3,372	1,642	11.87	1		예수성심전교수녀회	2		
	41	양산동	61,347	4,814	2,268	7.85	2		사랑의 씨튼수녀회	2		
	42	오치동	41,179	6,592	3,319	16.01	2		예수성심전교수녀회	2		
	43	곡성	27,060	1,277	668	4.72	1		노틀담수녀회	1		1
	44	옥과	11,006	505	280	4.59	1					
	45	담양	27,074	2,153	1,141	7.95	1		인보성체수도회	1		
	46	대치	9,100	844	408	9.27	1					
	47	창평	8,516	626	322	7.35	1					

지구	번호	본당명	인 구	신 자	세대수	신 자 비율(%)	신 부		수 녀		선교사	공 소
							한국인	외국인	수도회명	인원		
광주 북부 2	48	임동	29,000	4,980	2,627	17.17	2		예수의 까리따스수녀회	2		
	49	북동	16,760	4,057	2,143	24.21	1		샬트르성바오로수녀회	2		1
	50	동림동	27,643	3,837	1,748	13.88	1		노틀담수녀회	2		
	51	두암동	39,783	4,760	2,431	11.96	2					1
	52	삼각동	40,557	5,336	2,621	13.16	2		샬트르성바오로수녀회	2		
	53	용봉동	33,984	4,927	2,272	14.50	2		영원한 도움의성모수녀회	2		
	54	운암동	57,478	8,249	3,910	14.35	2		거룩한 말씀의회	2		
	55	중흥동	29,830	4,064	2,186	13.62	2					
광주 서부	56	광천동	13,230	2,192	1,022	16.57	1		인보성체수도회	1		
	57	금호동	31,412	3,967	1,751	12.63	2		성모승천봉헌자수녀회	1		
	58	금호2동	29,581	3,800	1,619	12.85	2					
	59	농성동	39,337	4,196	2,145	10.67	1		샬트르성바오로수녀회	2		
	60	쌍촌동	32,870	5,062	2,311	15.40	2		예수의 까리따스수녀회	2		
	61	염주동	21,321	4,550	2,057	21.34	2		예수수도회	2		
	62	유촌동	28,410	1,599	718	5.63	1					
	63	치평동	29,433	5,342	2,534	18.15	2		마리아의 딸수도회	2		
	64	풍암동	25,000	4,553	2,021	18.21	2		예수의 까리따스수녀회	2		
	65	풍암윤리	25,000	1,182	501	4.73	1					
	66	화정1동	15,465	1,605	775	10.38	1					
	67	화정3동	8,963	2,242	994	25.01	1					
	68	화정4동	14,440	2,989	1,310	20.70	1					
나주 합평	69	금암	4,157	697	321	16.77	1					1
	70	나주	26,510	4,314	2,091	16.27	1		예수의 까리따스수녀회	1		1
	71	남평	16,521	1,017	458	6.16	1					1
	72	노안	5,890	490	208	8.32	1					
	73	다시	12,421	720	373	5.80	2		구속주회 사제1, 수사1			1
	74	빛가람동	39,257	1,840	761	4.69	1					
	75	영산포	20,213	1,399	724	6.92	1					1
	76	학다리	4,930	775	366	15.72	1				2	3
	77	합평	12,045	2,162	899	17.95	1		샬트르성바오로수녀회	2		
	78	합평하상	9,710	619	324	6.37	1					
	79	합평호영	5,123	488	219	9.53	1					
목포 무안	80	옥암동	11,184	6,666	3,052	59.60	2		예수의 까리따스수녀회	2		1
	81	용당동	40,000	4,724	2,285	11.81	1					
	82	하당	40,200	4,463	2,005	11.10	2		예수의 까리따스수녀회	2		
	83	남악	50,143	2,181	885	4.35	2					
	84	망운	23,212	873	463	3.76	1		미리내성모성심수녀회	2		3
	85	몽탄	3,064	649	281	21.18	1					
	86	무안	15,685	2,311	1,012	14.73	1		예수의 까리따스수녀회	2		
	87	일로	16,277	2,367	1,157	14.54	1		인보성체수도회	1		2
	88	청계	6,337	1,217	579	19.20	1				1	2
	89	독천	10,296	709	431	6.89	1					
	90	삼호	11,873	773	346	6.51	1				1	1
목포 신안	91	경동	12,801	2,514	1,204	19.64	1		샬트르성바오로수녀회	1		1
	92	대성동	39,718	5,657	2,497	14.24	2		예수의 까리따스수녀회	1		
	93	북교동	9,961	2,762	1,390	27.73	1					
	94	산정동	23,500	1,428	757	6.08	2		샬트르성바오로수녀회	1		1

지구	번호	본당명	인 구	신 자	세대수	신 자 비율(%)	신 부		수 녀		선교사	공 소
							한국인	외국인	수도회명	인원		
목포 신안	95	삼학도	15,154	2,728	1,241	18.00	1					
	96	연동	24,000	4,144	2,025	17.27	1		사랑의 씨튼수녀회	2		
	97	연산동	16,859	1,101	465	6.53	1					
	98	도초	2,000	266	137	13.30	1					
	99	비금	6,736	574	259	8.52	1					
	100	신안인덕	6,415	361	224	5.63	1					
	101	신의	3,259	498	264	15.28	1					2
	102	압해도	6,658	660	317	9.91	1					1
	103	자은	2,335	520	244	22.27	1					
	104	흑산	3,986	971	458	24.36	1				1	6
서남부	105	강진	33,177	2,621	1,584	7.90	1		사랑의 씨튼수녀회	2	2	2
	106	신북	12,736	527	282	4.14	1		말씀의 영보수녀회			2
	107	영암	11,750	1,529	765	13.01	1		인보성체수도회	1	2	1
	108	고금	10,656	225	135	2.11	1					1
	109	완도	36,055	1,848	992	5.13	1		사랑의 씨튼수녀회	2		3
	110	우수영	12,371	1,111	547	8.98	1				2	4
	111	해남	50,579	2,979	1,539	5.89	1		미리내성모성심수녀회	2	1	3
	112	진도	9,194	1,650	867	17.95	1		거룩한 말씀의회	1	2	3
	113	진도진길	14,828	1,035	474	6.98	1					
순천	114	금당	61,650	3,970	1,913	6.44	1		예수의 까리파스수녀회	2		
	115	매곡동	39,190	4,705	2,421	12.01	2		예수성심시녀회	2		
	116	상사	8,621	447	207	5.19		1			1	1
	117	서면	24,394	497	230	2.04	1					
	118	연향동	48,165	3,880		8.06	2		예수의 까리파스수녀회	2		
	119	저전동	38,026	4,185	2,056	11.01	2		예수의 까리파스수녀회	1		
	120	조곡동	23,948	3,085	1,442	12.88	1		거룩한 말씀의회	2		
	121	조례동	44,000	3,266	1,483	7.42	1		노틀담수녀회	1		
	122	신대	33,040	1,132	449	3.43	1					
	123	광양	59,081	3,052	1,571	5.17	1					
	124	광영동	31,195	3,497	1,540	11.21	1					1
	125	중동	57,353	2,580	1,285	4.50	1					
	126	구례	24,655	1,685	889	6.83	1					1
여수	127	동산동	20,397	2,801	1,466	13.73	1		예수의 까리파스수녀회	2		
	128	문수동	39,939	3,679	1,803	9.21	2					
	129	미평동	39,066	1,625	761	4.16	1					
	130	서교동	47,408	3,369	1,746	7.11	2		한국순교복자수녀회	1	1	1
	131	선원동	52,281	3,779	1,779	7.23	1					
	132	소호동	21,514	1,907	829	8.86	1					
	133	신기동	74,200	3,010	1,429	4.06	2					
	134	울촌	10,698	618	309	5.78	1					1
중남부	135	고흥	30,270	1,257	665	4.15	1		예수의 까리파스수녀회	2		2
	136	녹동	18,524	1,691	836	9.13	1		미리내성모성심수녀회	1		2
	137	도화	8,370	300	162	3.58	1					
	138	소록도	609	308	187	50.57	1		샬트르성바오로수녀회	2		
	139	대덕	12,783	425	215	3.32	1					3
	140	장흥	25,460	1,787	922	7.02	1		미리내성모성심수녀회	2	1	4
	141	별교	27,597	1,452	779	5.26	1					3
	142	보성	22,593	1,853	867	8.20	1		미리내성모성심수녀회	1	1	1
계			3,248,747	366,267	175,578	11.27						



## 최근 10년간 신자수 변동 현황

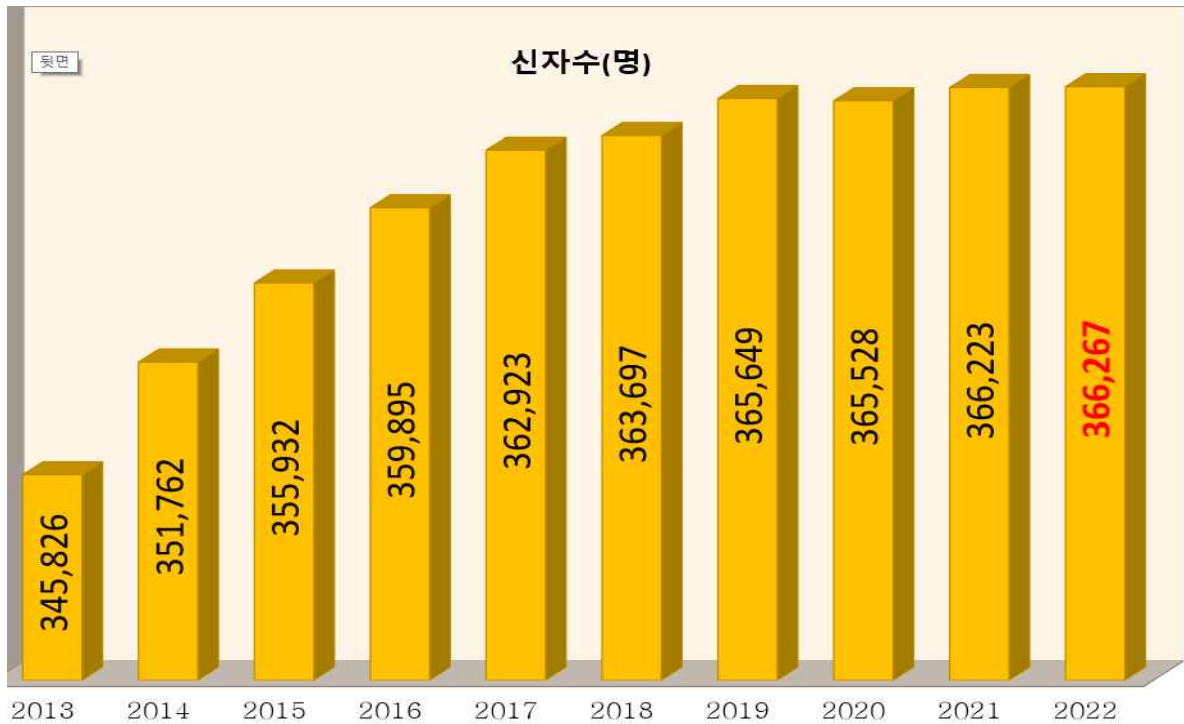

## 최근 10년간 신자 증가율 및 주일미사 참례율

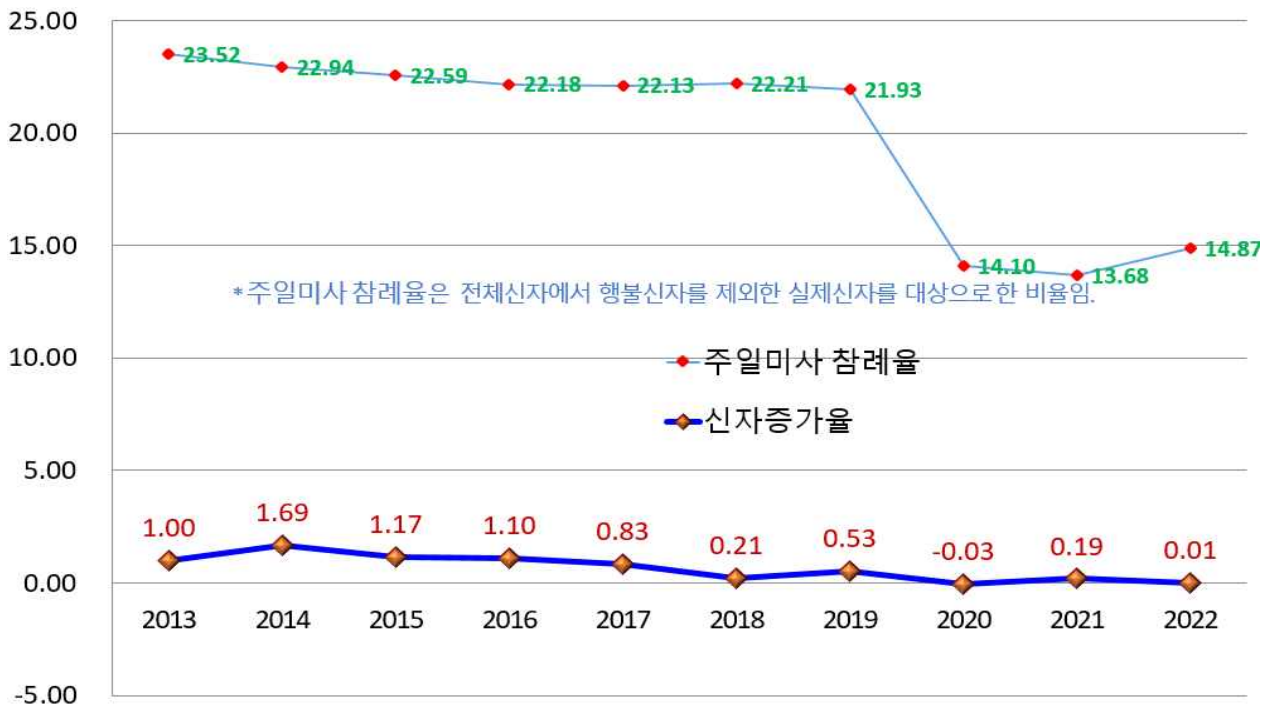

## II. 신자 / 1. 신자 총수 · 증감

지구	번호	본당명	총수 증감			영세자	증가 전입				증가 총계	사망	감소 전출				감소 총계
			2021년 총 수	2022년 총 수	증 감		교구내	타교구	교적 재작성	기 타			교구내	타교구	교적 정리	기 타	
광주 광산 1	1	비아동	3,203	3,197	-6	27	39	10	1		77	25	49	9			83
	2	신창동	2,860	2,838	-22	32	56	16	1		105	7	104	16			127
	3	쌍암동	4,917	4,925	8	50	71	26	3		150	20	92	30			142
	4	임곡동	508	524	16	2	13	3			18	1		1			2
	5	장덕동	2,668	2,721	53	39	66	22	2	1	130	7	53	17			77
	6	하남동	1,971	2,003	32	13	69	14	2		98	9	49	8			66
	7	사거리	618	621	3	2	10	7			19	7	5	4			16
	8	사창	609	609	0	3	7	1	3		14	4	3	5	2		14
	9	장성	2,979	2,983	4	19	37	4			60	30	11	9		6	56
광주 광산 2	10	선암동	821	856	35	10	51	8			69	3	25	6			34
	11	신동	3,548	3,535	-13	16	35	11		1	63	19	48	9			76
	12	우산동	1,944	1,977	33	2	77	24	4	2	109	17	41	6	4	8	76
	13	운남동	4,863	4,846	-17	38	80	14			132	20	95	33		1	149
	14	원동	3,669	3,674	5	28	34	12	7		81	22	38	16			76
	15	월곡동	5,072	5,026	-46	29	41	7		3	80	19	101	6			126
	16	평동	740	770	30	5	40	1			46	11	4	1			16
	17	염산	407	404	-3	1		2			3	5		1			6
	18	영광	1,573	1,595	22	7	24	11		1	43	12	1	8			21
	19	홍농	827	796	-31	2					2		15	0		18	33
광주 남부	20	노대동	2,757	2,806	49	24	126	9	3		162	21	70	22	0		113
	21	대촌		234	0	0	301				301		66	1	0		67
	22	방림동	5,335	5,258	-77	22	29	14	1		66	32	97	13	1		143
	23	봉선동	5,368	5,309	-59	24	60	12		1	97	17	103	36	0		156
	24	봉선유안	3,065	3,064	-1	4	44	8			56	6	35	16			57
	25	봉선2동	3,035	3,087	52	31	105	25		2	163	13	60	38			111
	26	월산동	4,082	4,076	-6	10	42		1	1	54	11	42	7			60
	27	주월동	3,205	3,209	4	11	39	0			50	11	31	4			46
	28	진월동	5,704	5,462	-242	21	135	4	2		162	38	347	18	1		404
	29	효덕동	2,132	2,096	-36	5	13	5	1		24	9	38	13	0		60
광주 동부	30	계림동	3,841	3,907	66	27	107	10	2		146	16	52	9	1	2	80
	31	남동	4,142	4,127	-15	26	21	1	2		50	11	43	11			65
	32	산수동	4,546	4,566	20	30	75	10	1		116	41	42	13			96
	33	지산동	4,194	4,144	-50	30	13	2	8		53	13	76	14			103
	34	학운동	5,829	5,855	26	25	119	13	8		165	34	79	26			139
	35	호남동	2,555	2,537	-18	14	23	2	2		41	7	42	9		1	59
	36	능주	602	610	8	9	23				32	10	12	2			24
	37	화순	3,833	3,855	22	12	49	31	1		93	17	38	16			71
광주 북부 1	38	문흥동	7,037	6,947	-90	42	52	16	5	2	117	55	114	35	3		207
	39	본촌동	2,518	2,541	23	29	24	6			59	5	28	2	1		36
	40	서산동	3,446	3,372	-74	15	27	0		1	43	29	75	13			117
	41	양산동	4,774	4,814	40	33	94	21	2		150	17	68	25			110
	42	오치동	6,620	6,592	-28	29	56	4	1		90	20	68	30			118
	43	곡성	1,282	1,277	-5	10	8	0			18	12	8	3			23
	44	옥과	510	505	-5	5	6	4	1		16	6	8	6	1		21
	45	담양	2,124	2,153	29	11	35	35	1		82	24	11	13	5		53
	46	대치	857	844	-13	18	16	2			36	6	36	6	1		49
	47	창평	615	626	11	11	12	3			26	4	8	3			15

지구	번호	본 당 명	총수 증감			증가						감소					
			2021년 총 수	2022년 총 수	증 감	영세자	전입				증가 총계	사 망	전출				감소 총계
							교구내	타교구	교적 재작성	기 타			교구내	타교구	교적 정리	기 타	
광주 북부 2	48	임동	4,938	4980	42	34	121	8	3		166	41	68	15			124
	49	북동	4,064	4057	-7	14	61	5	5		85	33	49	9	1		92
	50	동림동	3,952	3837	-115	9	36	8	2		55	22	138	10			170
	51	두암동	4,782	4760	-22	16	45	13	1		75	17	59	20		1	97
	52	삼각동	5,313	5336	23	83	37	18	6		144	23	74	20	4		121
	53	용봉동	4,941	4927	-14	61	65	11	3		140	38	98	18			154
	54	운암동	8,229	8249	20	56	92	14	3		165	17	89	37	2		145
	55	중흥동	3,929	4064	135	27	175	22	1		225	29	48	13			90
광주 서부	56	광천동	2,219	2192	-27	18	17	6			41	12	40	12		4	68
	57	금호동	3,954	3967	13	22	58	15	1	0	96	19	59	5			83
	58	금호2동	3,807	3800	-7	20	55	6	2	0	83	15	65	10			90
	59	농성동	4,217	4196	-21	10	44	7	1		62	23	50	10			83
	60	쌍촌동	5,081	5062	-19	17	47	10			74	19	54	20			93
	61	염주동	4,588	4550	-38	24	46	8			78	25	76	15			116
	62	유촌동	1,593	1599	6	11	32	4			47	9	32				41
	63	치평동	5,314	5342	28	54	73	14	5		146	24	76	18			118
	64	풍암동	4,551	4553	2	30	73	19	2	0	124	17	79	26			122
	65	풍암운리	1,199	1182	-17	10	26	1	1	0	38	4	46	5			55
	66	화정1동	1,610	1605	-5	6	30	4	0	0	40	18	24	3			45
	67	화정3동	2,245	2242	-3	11	36	5	0	0	52	5	33	16	1		55
	68	화정4동	2,957	2989	32	11	67	15	1		94	12	28	22	0		62
나주 함평	69	금암	706	697	-9	3	8	3	1		15	20	3	1	0		24
	70	나주	4,337	4314	-23	18	24	13		3	58	33	31	17			81
	71	남평	1,041	1017	-24	6	19	1			26	10	38	2			50
	72	노안	534	490	-44	0					0	8	1	1	34		44
	73	다시	713	720	7	13	10	8			31	16	7	1			24
	74	빛가람동	1,703	1840	137	44	90	69			203	10	30	26			66
	75	영산포	1,408	1399	-9	19	9	4			32	15	19	5	1	1	41
	76	학다리	779	775	-4	0	3	1			4	5	3	0			8
	77	함평	2,183	2162	-21	6	12	3	1		22	33	8	2			43
	78	함평하상	629	619	-10	2	3	3			8	6	6	6			18
	79	함평호영	486	488	2		8				8	5		1			6
목포 무안	80	옥암동	6,537	6666	129	64	174	31	3	3	275	18	104	22	2		146
	81	용당동	4,749	4724	-25	17	51	8	1		77	31	60	11			102
	82	하당	4,550	4463	-87	21	20	12			53	13	100	27			140
	83	남악	2,107	2181	74	15	97	19	1		132	4	45	9			58
	84	망운	873	873	0	3	5	6	1		15	7	2	6			15
	85	몽탄	641	649	8	10	8				18	6	4				10
	86	무안	2,284	2311	27	19	22	3	3		47	12	6	2			20
	87	일로	2,385	2367	-18	3	5	6	1		15	17	12	4			33
	88	청계	1,209	1217	8	10	18	6			34	12	11	3			26
	89	독천	701	709	8	7	3	6			16	7		1			8
	90	삼호	778	773	-5	2	2	2			6	2	2	7			11
목포 신안	91	경동	2,523	2514	-9	6	15	1	3		25	10	16	8			34
	92	대성동	5,737	5657	-80	17	25	6	1		49	54	64	11			129
	93	북교동	2,780	2762	-18	6	7	6	2		21	7	25	7			39
	94	산정동	1,409	1428	19	7	19	12	6		44	11	8	5	1		25

지구	번호	본당명	총수 증감			영세자	증가 전입				증가 총계	사 망	감소 전출				감소 총계
			2021년 총 수	2022년 총 수	증 감		교구내	타교구	교적 재작성	기 타			교구내	타교구	교적 정리	기 타	
목포 신안	95	삼학도	2,768	2728	-40	13	19	1			33	18	54	1			73
	96	연동	4,182	4144	-38	14	16	4	1		35	24	30	9	4	6	73
	97	연산동	1051	1101	50	22	58	4			84	7	16	10		1	34
	98	도초		266	266	0	267				267		1				1
	99	비금	840	574	-266								266				266
	100	신안인덕	371	361	-10	0					0	6	1			3	10
	101	신의	499	498	-1	1	0	0			1	2					2
	102	압해도	679	660	-19	0		1			1	9	6	5			20
	103	자은	519	520	1	1					1						0
	104	흑산	984	971	-13	0	0	1			1	6	6	2			14
서남부	105	강진	2,654	2621	-33	18	10	9			37	22	17	31			70
	106	신북	517	527	10	1	8	4			13	3					3
	107	영암	1,542	1529	-13	2	4	1		2	9	11	8	3			22
	108	고금	215	225	10	5	4	3		1	13	0	2	1			3
	109	완도	1,851	1848	-3	11	9	9			29	5	10	17			32
	110	우수영	1,119	1111	-8	8	5	9			22	17	7	6			30
	111	해남	2,980	2979	-1	10	15	12	1		38	4	11	13	11		39
	112	진도	1660	1650	-10	6	1	2			9	1	8	10			19
	113	진도진길	1039	1035	-4	2	1	1			4	3		5			8
순천	114	금당	4,006	3970	-36	16	41	3	2		62	14	66	17	1		98
	115	매곡동	4,685	4705	20	19	35	17	1		72	28	16	8			52
	116	상사	417	447	30	3	35	4			42	8	4				12
	117	서면	476	497	21	5	27	2			34	7	4	2			13
	118	연향동	3,898	3880	-18	17	9	5	1		32	4	28	18			50
	119	저전동	4,205	4185	-20	16	23	10	1		50	26	38	6			70
	120	조곡동	3,095	3085	-10	14	29	5			48	22	33	3			58
	121	조례동	3,228	3266	38	42	50	30	1		123	12	44	29			85
	122	신대	1,082	1132	50	14	57	23			94	3	31	10			44
	123	광양	3,031	3052	21	17	27	19			63	13	24	4		1	42
	124	광영동	3,515	3497	-18	14	15	15			44	8	27	27			62
	125	중동	2,564	2580	16	8	25	29			62	8	11	27			46
	126	구례	1649	1685	36	23	8	33		1	65	13	6	10			29
여수	127	동산동	2,779	2801	22	13	33	15			61	18	17	4			39
	128	문수동	3,685	3679	-6	29	32	18	1	1	81	22	47	17	1		87
	129	미평동	1,634	1625	-9	5	5	7			17	2	20	4			26
	130	서교동	3,415	3369	-46	16	18	10	4		48	18	58	18			94
	131	선원동	3,766	3779	13	14	47	18	1		80	13	32	15	7		67
	132	소호동	1,914	1907	-7	12	22	18			52	4	25	30			59
	133	신기동	2,927	3010	83	31	78	24	4		137	12	22	20			54
	134	율촌	620	618	-2	2	6	1			9	6	4	1			11
중남부	135	고흥	1,256	1257	1	8	2	24			34	14	12	7			33
	136	녹동	1,703	1691	-12	8	8	14			30	18	6	18			42
	137	도화	297	300	3			9			9	4		2			6
	138	소록도	316	308	-8		1	4	2		7	7	6	2			15
	139	대덕	436	425	-11	6					6	8			9		17
	140	장흥	1,780	1787	7	15	6	13			34	15	10	2			27
	141	벌교	1,440	1452	12	4	17	17	1		39	12	9	6			27
	142	보성	1,864	1853	-11	11	11	15			37	21	17	10			48
계			366,223	366,267	44	2,211	5,381	1,335	147	26	9,100	2,015	5,381	1,508	99	53	9,056

## 지구별 신자 현황

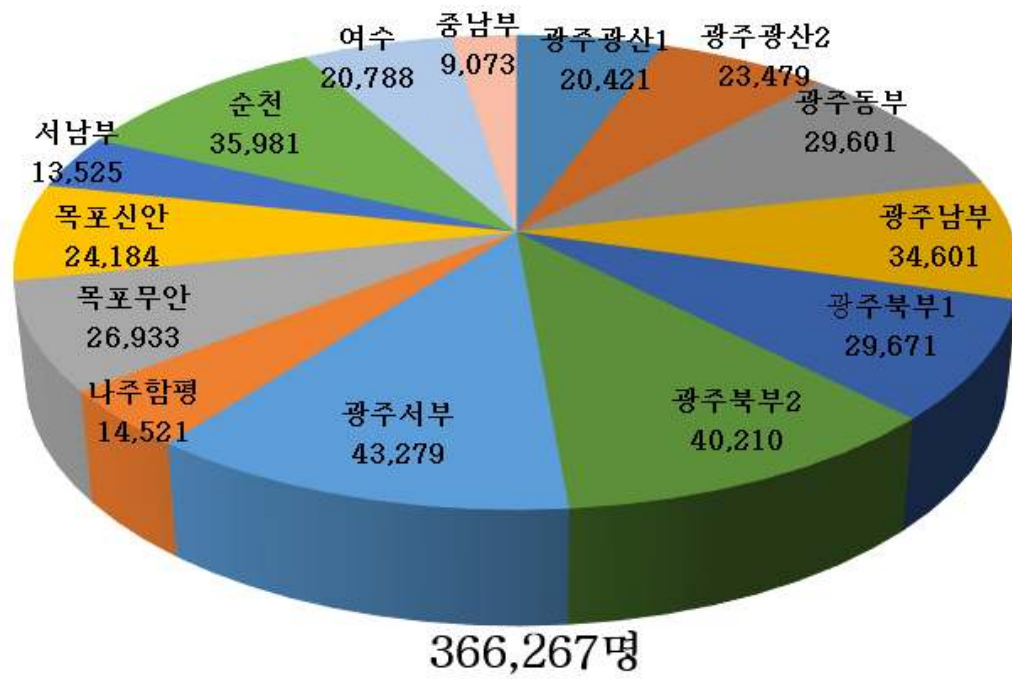

## 신자 남·여 현황

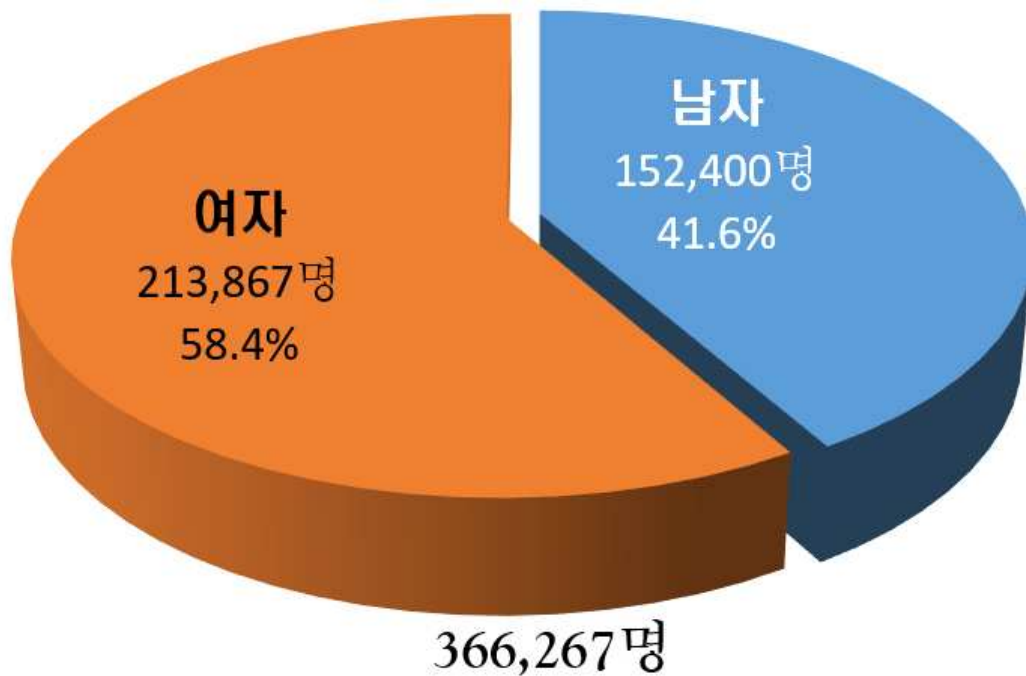

## 2. 신자 남녀 구분 · 증감

지구	번호	본당명	2021년 신자			2022년 신자			남		여		2022년 증감률
			남	여	계	남	여	계	증감	증감률	증감	증감률	
광주 광산 1	1	비아동	1,349	1,854	3,203	1,352	1,845	3,197	3	0.22	-9	-0.49	-0.19
	2	신창동	1,278	1,582	2,860	1,270	1,568	2,838	-8	-0.63	-14	-0.89	-0.78
	3	쌍암동	2,150	2,767	4,917	2,148	2,777	4,925	-2	-0.09	10	0.36	0.16
	4	임곡동	220	288	508	228	296	524	8	3.51	8	2.70	3.05
	5	장덕동	1,143	1,525	2,668	1,159	1,562	2,721	16	1.38	37	2.37	1.95
	6	하남동	844	1,127	1,971	870	1,133	2,003	26	2.99	6	0.53	1.60
	7	사거리	265	353	618	268	353	621	3	1.12	0	0.00	0.48
	8	사창	291	318	609	290	319	609	-1	-0.34	1	0.31	0.00
	9	장성	1,223	1,756	2,979	1,228	1,755	2,983	5	0.41	-1	-0.06	0.13
광주 광산 2	10	선암동	355	466	821	375	481	856	20	5.33	15	3.12	4.09
	11	신동	1,441	2,107	3,548	1,427	2,108	3,535	-14	-0.98	1	0.05	-0.37
	12	우산동	835	1,109	1,944	853	1,124	1,977	18	2.11	15	1.33	1.67
	13	운남동	2,103	2,760	4,863	2,092	2,754	4,846	-11	-0.53	-6	-0.22	-0.35
	14	원동	1,547	2,122	3,669	1,550	2,124	3,674	3	0.19	2	0.09	0.14
	15	월곡동	2,051	3,021	5,072	2,044	2,982	5,026	-7	-0.34	-39	-1.31	-0.92
	16	평동	299	441	740	311	459	770	12	3.86	18	3.92	3.90
	17	염산	170	237	407	171	233	404	1	0.58	-4	-1.72	-0.74
	18	영광	670	903	1,573	680	915	1,595	10	1.47	12	1.31	1.38
	19	홍농	409	418	827	394	402	796	-15	-3.81	-16	-3.98	-3.89
광주 남부	20	노대동	1,186	1,571	2,757	1,211	1,595	2,806	25	2.06	24	1.50	1.75
	21	대촌				108	126	234	108	100.0	126	100.0	
	22	방림동	2,088	3,247	5,335	2,053	3,205	5,258	-35	-1.70	-42	-1.31	-1.46
	23	봉선동	2,131	3,237	5,368	2,108	3,201	5,309	-23	-1.09	-36	-1.12	-1.11
	24	봉선유안	1,146	1,919	3,065	1,147	1,917	3,064	1	0.09	-2	-0.10	-0.03
	25	봉선2동	1,307	1,728	3,035	1,330	1,757	3,087	23	1.73	29	1.65	1.68
	26	월산동	1,632	2,450	4,082	1,634	2,442	4,076	2	0.12	-8	-0.33	-0.15
	27	주월동	1,284	1,921	3,205	1,288	1,921	3,209	4	0.31	0	0.00	0.12
	28	진월동	2,318	3,386	5,704	2,203	3,259	5,462	-115	-5.22	-127	-3.90	-4.43
	29	효덕동	905	1,227	2,132	888	1,208	2,096	-17	-1.91	-19	-1.57	-1.72
광주 동부	30	계림동	1,355	2,486	3,841	1,392	2,515	3,907	37	2.66	29	1.15	1.69
	31	남동	1,527	2,615	4,142	1,519	2,608	4,127	-8	-0.53	-7	-0.27	-0.36
	32	산수동	1,749	2,797	4,546	1,770	2,796	4,566	21	1.19	-1	-0.04	0.44
	33	지산동	1,407	2,787	4,194	1,385	2,759	4,144	-22	-1.59	-28	-1.01	-1.21
	34	학운동	2,272	3,557	5,829	2,290	3,565	5,855	18	0.79	8	0.22	0.44
	35	호남동	952	1,603	2,555	949	1,588	2,537	-3	-0.32	-15	-0.94	-0.71
	36	능주	269	333	602	272	338	610	3	1.10	5	1.48	1.31
	37	화순	1,557	2,276	3,833	1,576	2,279	3,855	19	1.21	3	0.13	0.57
광주 북부 1	38	문흥동	2,699	4,338	7,037	2,662	4,285	6,947	-37	-1.39	-53	-1.24	-1.30
	39	본촌동	1,094	1,424	2,518	1,111	1,430	2,541	17	1.53	6	0.42	0.91
	40	서산동	1,450	1,996	3,446	1,412	1,960	3,372	-38	-2.69	-36	-1.84	-2.19
	41	양산동	2,003	2,771	4,774	2,029	2,785	4,814	26	1.28	14	0.50	0.83
	42	오치동	2,833	3,787	6,620	2,826	3,766	6,592	-7	-0.25	-21	-0.56	-0.42
	43	곡성	548	734	1,282	552	725	1,277	4	0.72	-9	-1.24	-0.39
	44	옥과	229	281	510	231	274	505	2	0.87	-7	-2.55	-0.99
	45	담양	829	1,295	2,124	848	1,305	2,153	19	2.24	10	0.77	1.35
	46	대치	355	502	857	354	490	844	-1	-0.28	-12	-2.45	-1.54
	47	창평	255	360	615	260	366	626	5	1.92	6	1.64	1.76

지구	번호	본당명	2021년 신자			2022년 신자			남		여		2022년 증감률
			남	여	계	남	여	계	증감	증감률	증감	증감률	
광주 북부 2	48	임동	1,947	2,991	4,938	1,978	3,002	4,980	31	1.57	11	0.37	0.84
	49	북동	1,648	2,416	4,064	1,651	2,406	4,057	3	0.18	-10	-0.42	-0.17
	50	동림동	1,642	2,310	3,952	1,586	2,251	3,837	-56	-3.53	-59	-2.62	-3.00
	51	두암동	1,848	2,934	4,782	1,839	2,921	4,760	-9	-0.49	-13	-0.45	-0.46
	52	삼각동	2,515	2,798	5,313	2,527	2,809	5,336	12	0.47	11	0.39	0.43
	53	용봉동	2,065	2,876	4,941	2,061	2,866	4,927	-4	-0.19	-10	-0.35	-0.28
	54	운암동	3,421	4,808	8,229	3,427	4,822	8,249	6	0.18	14	0.29	0.24
	55	증흥동	1,535	2,394	3,929	1,596	2,468	4,064	61	3.82	74	3.00	3.32
광주 서부	56	광천동	891	1,328	2,219	875	1,317	2,192	-16	-1.83	-11	-0.84	-1.23
	57	금호동	1,653	2,301	3,954	1,672	2,295	3,967	19	1.14	-6	-0.26	0.33
	58	금호2동	1,589	2,218	3,807	1,588	2,212	3,800	-1	-0.06	-6	-0.27	-0.18
	59	농성동	1,709	2,508	4,217	1,702	2,494	4,196	-7	-0.41	-14	-0.56	-0.50
	60	쌍촌동	2,074	3,007	5,081	2,065	2,997	5,062	-9	-0.44	-10	-0.33	-0.38
	61	염주동	1,816	2,772	4,588	1,805	2,745	4,550	-11	-0.61	-27	-0.98	-0.84
	62	유촌동	665	928	1,593	674	925	1,599	9	1.34	-3	-0.32	0.38
	63	치평동	2,137	3,177	5,314	2,166	3,176	5,342	29	1.34	-1	-0.03	0.52
	64	풍암동	1,833	2,718	4,551	1,833	2,720	4,553	0	0.00	2	0.07	0.04
	65	풍암운리	527	672	1,199	526	656	1,182	-1	-0.19	-16	-2.44	-1.44
	66	화정1동	651	959	1,610	654	951	1,605	3	0.46	-8	-0.84	-0.31
	67	화정3동	923	1,322	2,245	921	1,321	2,242	-2	-0.22	-1	-0.08	-0.13
	68	화정4동	1,205	1,752	2,957	1,218	1,771	2,989	13	1.07	19	1.07	1.07
나주 함평	69	금암	322	384	706	322	375	697	0	0.00	-9	-2.40	-1.29
	70	나주	1,823	2,514	4,337	1,827	2,487	4,314	4	0.22	-27	-1.09	-0.53
	71	남평	468	573	1,041	455	562	1,017	-13	-2.86	-11	-1.96	-2.36
	72	노안	241	293	534	217	273	490	-24	-11.06	-20	-7.33	-8.98
	73	다시	274	439	713	278	442	720	4	1.44	3	0.68	0.97
	74	빛가람동	770	933	1,703	829	1,011	1,840	59	7.12	78	7.72	7.45
	75	영산포	545	863	1,408	540	859	1,399	-5	-0.93	-4	-0.47	-0.64
	76	학다리	304	475	779	304	471	775	0	0.00	-4	-0.85	-0.52
	77	함평	952	1,231	2,183	943	1,219	2,162	-9	-0.95	-12	-0.98	-0.97
	78	함평하상	262	367	629	255	364	619	-7	-2.75	-3	-0.82	-1.62
	79	함평호영	195	291	486	198	290	488	3	1.52	-1	-0.34	0.41
목포 무안	80	옥암동	2,835	3,702	6,537	2,877	3,789	6,666	42	1.46	87	2.30	1.94
	81	용당동	2,034	2,715	4,749	2,028	2,696	4,724	-6	-0.30	-19	-0.70	-0.53
	82	하당	1,899	2,651	4,550	1,860	2,603	4,463	-39	-2.10	-48	-1.84	-1.95
	83	남악	938	1,169	2,107	977	1,204	2,181	39	3.99	35	2.91	3.39
	84	망운	347	526	873	346	527	873	-1	-0.29	1	0.19	0.00
	85	몽탄	279	362	641	283	366	649	4	1.41	4	1.09	1.23
	86	무안	981	1,303	2,284	997	1,314	2,311	16	1.60	11	0.84	1.17
	87	일로	1,145	1,240	2,385	1,133	1,234	2,367	-12	-1.06	-6	-0.49	-0.76
	88	청계	512	697	1,209	516	701	1,217	4	0.78	4	0.57	0.66
	89	독천	267	434	701	273	436	709	6	2.20	2	0.46	1.13
	90	삼호	357	421	778	355	418	773	-2	-0.56	-3	-0.72	-0.65
목포 신안	91	경동	1,005	1,518	2,523	1,001	1,513	2,514	-4	-0.40	-5	-0.33	-0.36
	92	대성동	2,442	3,295	5,737	2,406	3,251	5,657	-36	-1.50	-44	-1.35	-1.41
	93	북교동	1,141	1,639	2,780	1,135	1,627	2,762	-6	-0.53	-12	-0.74	-0.65
	94	산정동	591	818	1,409	603	825	1,428	12	1.99	7	0.85	1.33

지구	번호	본당명	2021년 신자			2022년 신자			남		여		2022년 증감률
			남	여	계	남	여	계	증감	증감률	증감	증감률	
목포 신안	95	삼학도	1,107	1,661	2,728	1,091	1,637	2,728	-16	-1.47	-24	-1.47	-1.47
	96	연동	1,679	2,503	4,182	1,659	2,485	4,144	-20	-1.21	-18	-0.72	-0.92
	97	연산동	482	569	1,101	507	594	1,101	25	4.93	25	4.21	4.54
	98	도초				103	163	266	103	100.0	163	100.0	
	99	비금	353	487	840	248	326	574	-105	-42.34	-161	-49.39	-46.34
	100	신안인덕	150	221	371	147	214	361	-3	-2.04	-7	-3.27	-2.77
	101	신의	223	276	499	224	274	498	1	0.45	-2	-0.73	-0.20
	102	압해도	268	411	679	263	397	660	-5	-1.90	-14	-3.53	-2.88
	103	자은	202	317	519	204	316	520	2	0.98	-1	-0.32	0.19
	104	흑산	403	581	984	395	576	971	-8	-2.03	-5	-0.87	-1.34
서남부	105	강진	910	1,744	2,654	892	1,729	2,621	-18	-2.02	-15	-0.87	-1.26
	106	신북	227	290	517	230	297	527	3	1.30	7	2.36	1.90
	107	영암	638	904	1,542	635	894	1,529	-3	-0.47	-10	-1.12	-0.85
	108	고금	98	117	215	103	122	225	5	4.85	5	4.10	4.44
	109	완도	839	1,012	1,851	841	1,007	1,848	2	0.24	-5	-0.50	-0.16
	110	우수영	502	617	1,111	501	610	1,111	-1	-0.20	-7	-1.15	-0.72
	111	해남	1,321	1,659	2,979	1,321	1,658	2,979	0	0.00	-1	-0.06	-0.03
	112	진도	687	973	1,660	687	963	1,650	0	0.00	-10	-1.04	-0.61
	113	진도진길	450	589	1,039	450	585	1,035	0	0.00	-4	-0.68	-0.39
순천	114	금당	1,762	2,244	3,970	1,748	2,222	3,970	-14	-0.80	-22	-0.99	-0.91
	115	매곡동	2,070	2,615	4,685	2,076	2,629	4,705	6	0.29	14	0.53	0.43
	116	상사	178	239	417	191	256	447	13	6.81	17	6.64	6.71
	117	서면	196	280	476	204	293	497	8	3.92	13	4.44	4.23
	118	연향동	1,637	2,261	3,880	1,640	2,240	3,880	3	0.18	-21	-0.94	-0.46
	119	저전동	1,757	2,448	4,205	1,744	2,441	4,185	-13	-0.75	-7	-0.29	-0.48
	120	조곡동	1,275	1,820	3,085	1,267	1,818	3,085	-8	-0.63	-2	-0.11	-0.32
	121	조례동	1,371	1,857	3,266	1,383	1,883	3,266	12	0.87	26	1.38	1.16
	122	신대	483	599	1,132	500	632	1,132	17	3.40	33	5.22	4.42
	123	광양	1,299	1,732	3,031	1,311	1,741	3,052	12	0.92	9	0.52	0.69
	124	광영동	1,574	1,941	3,497	1,572	1,925	3,497	-2	-0.13	-16	-0.83	-0.51
	125	중동	1,207	1,357	2,564	1,218	1,362	2,580	11	0.90	5	0.37	0.62
	126	구례	713	936	1,649	724	961	1,685	11	1.52	25	2.60	2.14
여수	127	동산동	1,157	1,622	2,801	1,169	1,632	2,801	12	1.03	10	0.61	0.79
	128	문수동	1,587	2,098	3,679	1,571	2,108	3,679	-16	-1.02	10	0.47	-0.16
	129	미평동	731	903	1,634	727	898	1,625	-4	-0.55	-5	-0.56	-0.55
	130	서교동	1,462	1,953	3,369	1,444	1,925	3,369	-18	-1.25	-28	-1.45	-1.37
	131	선원동	1,647	2,119	3,779	1,663	2,116	3,779	16	0.96	-3	-0.14	0.34
	132	소호동	848	1,066	1,914	849	1,058	1,907	1	0.12	-8	-0.76	-0.37
	133	신기동	1,268	1,659	3,010	1,312	1,698	3,010	44	3.35	39	2.30	2.76
	134	율촌	270	350	618	267	351	618	-3	-1.12	1	0.28	-0.32
중남부	135	고흥	536	720	1,257	539	718	1,257	3	0.56	-2	-0.28	0.08
	136	녹동	709	994	1,691	700	991	1,691	-9	-1.29	-3	-0.30	-0.71
	137	도화	125	172	300	128	172	300	3	2.34	0	0.00	1.00
	138	소록도	146	170	316	138	170	308	-8	-5.80	0	0.00	-2.60
	139	대덕	195	241	436	184	241	425	-11	-5.98	0	0.00	-2.59
	140	장흥	787	993	1,787	787	1,000	1,787	0	0.00	7	0.70	0.39
	141	별교	602	838	1,452	608	844	1,452	6	0.99	6	0.71	0.83
	142	보성	791	1,073	1,864	795	1,058	1,853	4	0.50	-15	-1.42	-0.59
계			152,168	214,055	366,223	152,400	213,867	366,267	232	0.15	-188	-0.09	0.01



3. 신자 연령별 구분 (남자)

지구	번호	본당명	0-4세	5-9세	10-14세	15-19세	20-24세	25-29세	30-34세	35-39세	40-44세	45-49세	50-54세	55-59세	60-64세	65-69세	70-74세	75-79세	80-84세	85-89세	90-94세	95-99세	100세 이상	연령 미상	계
광주광산1	1	비아동	4	8	16	26	99	192	193	109	79	58	82	110	156	91	54	32	23	13	7	0	0	0	1,352
	2	신창동	7	26	71	88	112	174	134	71	89	98	92	105	67	49	34	27	17	8	0	1	0	0	1,270
	3	쌍암동	6	31	67	101	139	255	343	151	130	126	155	151	196	135	68	52	22	16	3	1	0	0	2,148
	4	임곡동	1	1	2	4	12	34	13	15	15	17	11	12	22	13	11	10	10	9	1	1	0	14	228
	5	장덕동	7	42	92	116	93	117	86	55	93	105	108	78	55	51	25	21	8	4	1	1	1	0	1,159
	6	하남동	11	30	46	58	52	85	83	63	89	61	59	36	63	59	38	16	13	6	2	0	0	0	870
	7	사거리	0	2	4	8	6	18	16	22	24	18	24	28	28	16	18	15	11	9	0	1	0	0	268
	8	사창	0	2	15	14	9	23	18	11	16	9	20	21	29	38	18	22	13	8	1	1	1	1	290
	9	장성	4	15	26	20	44	77	73	73	81	91	72	93	122	140	99	77	53	35	17	5	5	6	1,228
광주광산2	10	선암동	1	9	15	14	17	29	46	46	40	26	17	13	32	25	15	9	11	7	1	0	0	2	375
	11	신동	1	22	18	33	44	117	124	89	148	118	121	110	128	100	87	69	49	36	8	3	2	0	1,427
	12	우산동	3	6	7	18	44	100	119	79	63	40	47	63	94	68	45	22	19	12	1	3	0	0	853
	13	운남동	6	36	71	92	154	321	277	123	150	150	127	166	159	84	69	49	29	19	6	4	0	0	2,092
	14	원동	4	11	34	41	66	113	151	117	171	136	137	111	97	101	90	69	58	25	10	4	2	2	1,550
	15	월곡동	4	18	23	58	115	230	250	168	176	120	124	165	186	170	79	61	36	25	12	12	2	10	2,044
	16	평동	0	1	8	6	9	13	20	17	16	29	25	11	29	41	32	19	17	8	5	1	3	1	311
	17	염산	1	3	2	0	6	9	22	11	19	8	15	10	14	15	9	12	11	3	1	0	0	0	171
	18	영광	0	5	12	22	36	60	68	45	53	51	57	61	60	50	29	25	20	13	6	2	2	3	680
광주남부	19	홍농	0	8	10	6	27	35	42	28	19	21	35	38	45	33	11	10	15	5	2	2	2	0	394
	20	노대동	2	35	61	44	50	67	106	97	144	102	65	54	98	101	88	57	25	11	4	0	0	0	1,211
	21	대촌		1		1	1	10	23	7	9	3	3	8	5	16	8	8	3	1	1	0	0	0	108
	22	방림동	5	22	48	56	54	110	171	146	202	155	171	129	157	185	149	109	92	53	26	9	4	0	2,053
	23	봉선동	7	36	57	50	93	174	209	179	221	152	141	118	162	198	125	81	49	30	11	8	5	2	2,108
	24	봉선유안	2	13	17	29	49	90	121	120	130	72	65	47	109	123	74	46	21	10	6	3	0	0	1,147
	25	봉선2동	3	42	90	99	105	111	125	89	86	107	101	82	109	89	42	16	17	13	1	1	2	0	1,330
	26	월산동	1	14	23	15	22	77	127	110	162	139	129	115	137	155	109	105	69	60	27	15	3	20	1,634
	27	주월동	0	17	18	24	49	117	134	128	135	70	79	84	103	115	76	65	47	12	9	4	2	0	1,288
광주동부	28	진월동	9	20	35	55	106	216	249	220	215	144	146	135	186	169	104	78	65	36	12	2	1	0	2,203
	29	효덕동	3	16	24	37	42	103	128	78	69	45	52	53	72	58	34	38	16	13	6	1	0	0	888
	30	계림동	7	20	20	30	67	71	90	91	162	130	125	84	128	102	78	71	62	24	23	7	0	0	1,392
	31	남동	5	18	23	22	32	55	104	99	126	124	128	141	152	130	112	90	91	42	15	7	3	0	1,519
	32	산수동	3	24	27	43	68	163	204	142	149	127	103	110	147	140	104	81	71	40	18	5	1	0	1,770
	33	지산동	3	7	7	25	49	74	92	96	114	120	132	137	146	125	78	66	64	22	17	10	1	0	1,385
	34	학운동	3	28	29	42	60	151	202	172	257	195	161	134	163	199	172	130	100	57	22	8	5	0	2,290
	35	호남동	1	6	8	14	24	42	59	57	83	73	83	80	92	103	80	50	63	22	6	3	0	0	949
	36	능주	0	6	8	10	5	15	24	25	25	19	15	23	19	26	19	16	8	6	1	2	0	0	272
광주북부1	37	화순	4	16	30	38	82	140	177	109	115	110	115	119	126	122	77	77	55	32	17	13	2	0	1,576
	38	문흥동	7	19	41	61	92	162	251	275	297	186	175	159	222	233	174	134	95	51	20	8	0	0	2,662
	39	본촌동	10	24	23	57	67	134	129	95	96	61	85	66	86	67	42	29	23	10	4	3	0	0	1,111
	40	서산동	6	9	21	19	51	134	215	133	141	82	70	74	145	124	70	56	25	26	8	2	1	0	1,412
	41	양산동	8	37	74	70	127	233	196	162	212	151	150	125	128	118	105	68	33	12	12	5	2	1	2,029
	42	오치동	3	23	39	108	150	287	409	290	279	166	151	152	214	214	117	95	55	47	14	7	5	1	2,826
	43	곡성	0	1	12	17	39	53	55	33	57	33	34	43	47	44	37	14	16	6	8	2	1	0	552
	44	옥과	1	3	2	6	23	23	25	17	11	13	21	14	17	15	16	6	7	4	4	3	0	0	231
	45	담양	3	12	17	25	30	57	72	53	52	54	49	60	91	83	66	53	27	23	10	4	6	1	848
	46	대치	3	11	11	8	14	29	40	31	20	22	16	23	32	37	23	13	10	8	1	0	2	0	354
	47	창평	2	1	9	1	8	20	19	21	26	16	10	13	20	26	37	15	11	3	1	1	0	0	260

지구	번호	본당명	0-4세	5-9세	10-14세	15-19세	20-24세	25-29세	30-34세	35-39세	40-44세	45-49세	50-54세	55-59세	60-64세	65-69세	70-74세	75-79세	80-84세	85-89세	90-94세	95-99세	100세 이상	연령 미상	계
광주북부 2	48	임동	7	31	48	33	53	86	130	156	241	180	176	143	172	173	114	114	75	32	8	4	2	0	1,978
	49	북동	4	17	26	28	36	59	82	109	165	142	166	131	142	170	117	83	97	46	20	8	3	0	1,651
	50	동림동	0	11	26	40	67	150	197	150	143	104	91	109	131	136	88	61	44	21	10	1	1	5	1,586
	51	두암동	4	9	26	33	66	164	213	151	180	147	124	108	130	151	97	98	70	41	15	10	2	0	1,839
	52	삼각동	11	29	67	119	255	442	379	167	123	94	151	188	196	120	64	53	31	25	9	3	1	0	2,527
	53	용봉동	8	27	36	71	109	176	265	167	182	149	137	153	172	125	88	93	60	36	5	1	1	0	2,061
	54	운암동	10	51	60	79	125	273	354	341	380	265	181	190	289	293	226	154	82	40	13	10	4	7	3,427
	55	중흥동	5	14	24	29	48	95	141	116	193	126	139	134	134	110	94	78	54	36	15	9	2	0	1,596
광주서부	56	광천동	4	13	11	20	28	38	97	71	98	74	50	60	78	64	58	53	35	17	4	2	0	0	875
	57	금호동	2	26	39	52	78	161	206	167	145	88	73	113	159	151	90	61	33	16	7	3	2	0	1,672
	58	금호2동	5	20	48	79	158	252	166	85	89	97	123	123	120	80	57	38	28	13	6	0	1	0	1,588
	59	농성동	6	23	27	29	60	119	146	154	190	147	127	96	121	146	99	91	70	30	13	8	0	00	1,702
	60	쌍촌동	2	21	32	51	85	144	217	161	244	178	148	139	156	141	124	91	63	42	16	8	2		2,065
	61	염주동	10	20	31	31	71	173	190	194	190	129	80	89	157	164	104	83	54	23	9	3	0	0	1,805
	62	유촌동	7	11	28	39	60	77	74	40	44	46	48	49	42	42	24	18	10	10	3	2	0	0	674
	63	치평동	8	41	49	81	131	282	253	147	153	133	149	158	180	146	90	57	48	40	13	2	5	0	2,166
	64	풍암동	1	25	71	114	160	230	165	98	121	120	175	119	117	111	66	60	50	23	5	1	1	0	1,833
	65	풍암우리	5	14	17	31	37	54	50	33	46	40	36	36	35	37	27	22	2	4	0	0	0	0	526
	66	화정1동	2	6	11	16	30	62	58	48	72	55	40	31	32	47	36	45	30	16	10	3	2	2	654
	67	화정3동	5	12	25	24	38	71	103	104	112	64	45	48	58	84	53	41	21	6	5	2	0	0	921
	68	화정4동	5	18	16	22	58	107	162	158	124	53	56	54	97	137	77	44	10	11	6	1	2	0	1,218
나주합평	69	금암	0	3	6	13	7	20	24	27	29	17	31	25	31	23	27	14	12	9	4	0	0	0	322
	70	나주	9	16	23	48	78	158	130	110	122	115	120	150	203	189	131	85	85	34	10	9	2		1,827
	71	남평	3	6	8	10	19	36	55	34	45	39	21	27	32	33	39	19	17	7	3	2	0	0	455
	72	노안	0	1	5	1	2	6	10	12	9	24	33	25	18	21	15	11	14	6	4	0	0	0	217
	73	다시	2	3	5	7	9	20	21	13	25	27	17	14	15	20	29	20	15	8	6	2	0	0	278
	74	빛가람동	13	33	41	35	47	60	73	78	80	78	53	54	69	46	35	19	11	3	1	0	0	0	829
	75	영산포	1	1	3	6	26	38	44	48	44	38	40	43	59	47	33	27	19	8	7	4	1	3	540
	76	학다리	0	2	6	4	8	19	13	24	26	22	29	26	32	23	18	12	14	13	2	4	3	4	304
	77	합평	0	7	17	16	40	42	54	41	88	60	77	80	98	98	87	52	45	25	10	6	0	0	943
	78	합평하상		2	6	5	7	16	29	13	25	18	20	19	16	25	17	15	11	5	3	2	0	1	255
	79	합평호영	1	2	2	2	1	9	11	15	20	15	14	14	21	10	26	13	11	6	1	1	0	3	198
목포무안	80	옥암동	9	41	68	110	219	337	310	186	212	180	216	244	237	194	119	75	56	37	14	5	1	7	2,877
	81	용당동	2	13	35	40	57	158	161	157	227	192	160	128	157	169	129	104	66	46	18	7	2	0	2,028
	82	하당	3	21	34	57	100	240	223	145	152	88	107	147	196	148	78	51	31	29	8	1	1	0	1,860
	83	남악	12	23	79	85	95	94	64	40	75	90	99	65	66	40	23	15	7	4	1	0	0	0	977
	84	망운	0	1	5	12	17	33	27	18	27	15	24	25	34	24	20	27	18	9	4	1	2	3	346
	85	몽탄	1	1	2	8	12	10	12	12	22	24	21	26	35	26	20	12	19	12	2		5	1	283
	86	무안	3	15	27	25	41	68	79	68	75	52	61	83	98	109	83	57	22	14	7	6	4	0	997
	87	일로	2	8	16	10	31	48	61	53	87	105	132	109	125	90	80	78	49	29	12	8	0	0	1,133
	88	청계	2	6	9	10	20	34	28	26	42	34	35	42	45	65	41	38	20	14	3	2	0	0	516
	89	독천	2	1	4	6	6	11	33	15	22	10	26	31	25	26	22	8	9	12	4	0	0	0	273
	90	삼호	1	4	14	12	35	54	32	15	28	19	28	36	29	18	10	10	7	2	1	0	0	0	355
목포신안	91	경동	2	14	6	7	29	41	51	56	112	82	104	73	69	100	78	75	57	33	10	1	1	0	1,001
	92	대성동	7	28	48	75	117	165	238	194	226	150	188	199	212	199	127	96	75	36	15	5	2	4	2,406
	93	북교동	0	6	16	17	26	45	72	64	76	95	85	96	100	115	107	75	61	39	23	8	9		1,135
	94	산정동	2	1	6	9	17	40	44	40	52	53	40	51	61	51	41	32	24	13	7	2	11	6	603

지구	번호	본당명	0-4세	5-9세	10-14세	15-19세	20-24세	25-29세	30-34세	35-39세	40-44세	45-49세	50-54세	55-59세	60-64세	65-69세	70-74세	75-79세	80-84세	85-89세	90-94세	95-99세	100세 이상	연령 미상	계
목포신안	95	삼학도	3	9	9	25	31	48	82	92	163	82	86	66	62	97	82	68	46	29	3	3	3	2	1,091
	96	연동	2	13	27	20	23	72	85	132	165	162	147	135	172	158	133	89	69	29	13	10	3	0	1,659
	97	연산동	3	13	42	22	32	45	48	34	48	39	35	31	31	29	22	13	14	2	2	2	0	0	507
	98	도초	1	0	0	1	1	5	14	9	7	9	7	9	14	5	7	3	5	5	0	0	0	1	103
	99	비금	0	3	3	0	6	8	15	20	33	30	29	19	12	14	12	16	10	7	2	1	1	7	248
	100	신안인덕	0	0	0	1	2	12	10	9	12	4	17	13	11	12	4	6	10	13	9	2	0	0	147
	101	신의	0	0	5	5	3	3	11	12	17	19	20	14	18	15	8	21	14	12	5	1	1	20	224
	102	압해도	0	0	3	1	2	16	8	13	21	26	31	32	20	22	15	23	13	8	4	4	1	0	263
	103	자은	0	1	3	2	2	8	11	11	19	29	16	16	16	19	17	9	17	3	1	0	0	4	204
	104	흑산	0	0	0	1	3	7	17	13	16	18	38	61	74	36	36	26	23	19	3	3	0	1	395
서남부	105	강진		2	13	28	37	81	97	61	64	65	71	61	79	80	65	30	22	23	7	2		4	892
	106	신북	2	2	6	6	13	31	23	11	7	16	13	11	20	18	12	14	12	7	2	0	1	3	230
	107	영암	3	14	17	12	43	48	69	57	54	33	48	44	45	49	42	16	19	16	6	0	0	0	635
	108	고금	0	3	3	0	11	8	9	9	7	4	5	5	9	8	6	9	5	2	0	0	0	0	103
	109	완도	4	11	19	30	32	81	96	48	60	53	68	60	65	63	50	33	40	21	6	1	0	0	841
	110	우수영	1	2	4	7	12	30	42	23	27	31	37	52	56	61	46	25	26	8	4	2	5	0	501
	111	해남	1	6	17	31	57	115	146	106	106	73	81	99	107	134	84	66	43	29	13	7	0	0	1,321
	112	진도	0	4	8	18	25	51	65	50	47	43	44	52	69	55	40	46	32	27	9	0	2	0	687
	113	진도진길		2	4	9	12	9	16	19	33	45	41	33	51	46	31	13	35	27	7	7	6	4	450
순천	114	금당	4	25	46	68	125	306	285	102	85	61	125	155	152	104	38	29	20	10	4	3	1	0	1,748
	115	매곡동	4	29	26	29	49	122	201	148	186	149	137	151	219	227	161	107	66	45	10	7	1	2	2,076
	116	상사	1	5	3	4	11	20	20	6	12	10	7	17	23	16	14	9	6	6	1	0	0		191
	117	서면	3	5	10	3	10	23	15	14	14	10	12	11	17	21	16	9	6	3	1	1	0	0	204
	118	연향동	5	15	35	35	95	195	261	157	113	60	80	109	184	153	72	32	23	9	5	1	1	0	1,640
	119	저전동	2	23	24	37	51	119	161	124	167	138	126	94	143	148	121	125	66	37	18	17	1	2	1,744
	120	조곡동	10	20	34	25	38	71	144	93	128	95	87	76	102	117	93	52	34	31	15	1	1	0	1,267
	121	조례동	4	15	67	60	107	124	183	127	87	67	111	109	102	112	50	26	16	8	7	0	0	1	1,383
	122	신대	4	18	41	44	35	64	38	26	50	34	36	35	28	24	14	6	1	2	0	0	0	0	500
	123	광양	9	10	21	28	75	144	190	109	116	58	91	77	117	101	75	37	26	14	8	1	4		1,311
	124	광영동	5	11	27	31	56	185	225	155	148	46	63	141	173	163	96	28	8	2	1	2	4	2	1,572
	125	중동	0	10	35	40	108	247	197	70	61	41	71	116	93	69	32	16	9	2	1	0	0	0	1,218
	126	구례	1	3	11	18	29	48	75	52	57	42	51	78	73	66	44	40	19	10	6	0	0	1	724
여수	127	동산동	3	10	17	19	37	78	87	80	95	84	90	80	85	129	103	66	42	27	17	8	2	10	1,169
	128	문수동	4	17	25	31	61	196	237	165	139	72	70	78	125	125	104	52	39	17	6	5	3	0	1,571
	129	미평동	2	3	14	25	47	98	110	64	47	37	45	69	56	45	27	25	9	2	1	1	0	0	727
	130	서교동	1	19	35	23	56	134	160	91	156	93	90	66	89	125	100	100	60	28	10	3	2	3	1,444
	131	선원동	4	9	27	39	80	194	271	127	129	91	101	126	157	126	82	61	27	7	1	1	3	0	1,663
	132	소호동	1	8	23	36	71	98	101	59	40	35	54	84	89	65	43	20	13	7	1	1	0	0	849
	133	신기동	9	21	43	50	67	155	158	89	124	83	64	95	98	88	83	45	22	11	3	2	1	1	1,312
	134	율촌	0	1	1	6	9	18	17	17	27	22	21	19	16	28	23	20	12	5	3	0	2	0	267
중남부	135	고흥	0	1	5	7	25	53	67	52	39	35	25	38	41	48	35	22	17	12	13	1	1	2	539
	136	녹동	1	4	4	20	45	74	53	55	49	56	58	59	77	51	27	25	17	11	11	3	0	0	700
	137	도화	0	0	0	0	5	8	17	11	7	10	8	11	17	11	12	2	3		3	1	0	2	128
	138	소록도	0	0	2	1	3	7	5	6	5	4	9	8	10	13	18	16	16	9	4	1	1		138
	139	대덕	0	1	3	9	19	16	10	15	14	8	12	19	16	16	15	6	4	1	0	0	0	0	184
	140	장흥	2	10	26	27	40	69	69	55	63	62	59	63	67	53	48	36	20	11	5	2	0	0	787
	141	별교		5	5	8	16	46	53	29	47	38	57	58	54	60	55	32	23	9	7	2	2	2	608
	142	보성	2	14	12	17	47	71	76	57	57	44	47	51	92	68	51	41	23	13	8	4	0	0	795
계			450	1852	3327	4341	7226	13598	15731	11573	13417	10392	10640	10773	12942	12226	8639	6373	4499	2552	1026	445	194	184	152400

4. 신자 연령별 구분 (여자)

지구	번호	본당명	0-4세	5-9세	10-14세	15-19세	20-24세	25-29세	30-34세	35-39세	40-44세	45-49세	50-54세	55-59세	60-64세	65-69세	70-74세	75-79세	80-84세	85-89세	90-94세	95-99세	100세 이상	연령 미상	계
광주광산 1	1	비아동	3	10	19	40	70	121	151	106	108	112	183	266	240	147	73	56	61	45	26	3	5		1,845
	2	신창동	10	23	45	74	78	95	73	92	150	184	221	168	102	91	64	42	22	25	5	4			1,568
	3	쌍암동	9	47	57	87	130	181	240	161	160	220	322	377	301	146	95	76	75	51	29	13	0	0	2,777
	4	임곡동	0	6	6	4	10	11	9	20	25	22	26	15	16	21	25	21	25	15	4			15	296
	5	장덕동	6	37	89	113	109	70	57	92	177	226	191	102	81	76	49	41	23	9	8	2	3	1	1,562
	6	하남동	3	19	38	48	55	65	69	103	123	99	114	95	109	82	41	24	20	16	5	5	0	0	1,133
	7	사거리	1	2	2	12	10	14	18	16	29	21	41	34	34	24	24	11	30	24	5	1			353
	8	사창		3	13	13	7	3	13	19	14	22	16	19	34	39	18	15	23	21	9	12	6		319
	9	장성	5	12	22	23	33	56	66	77	109	102	143	137	219	176	136	106	99	99	61	40	16	18	1,755
광주광산 2	10	선암동	5	7	14	11	12	19	21	42	53	46	30	35	42	44	19	18	22	21	8	6	3	3	481
	11	신동	5	13	19	27	60	80	92	87	161	165	208	209	200	199	153	150	105	88	45	22	20	0	2,108
	12	우산동	5	10	5	9	29	68	72	87	81	55	111	140	137	99	46	41	46	41	25	16	1	0	1,124
	13	운남동	8	32	66	108	129	180	176	136	219	228	345	329	253	148	128	90	86	55	27	7	4		2,754
	14	원동	0	17	32	46	63	66	81	135	179	174	208	198	180	191	168	122	99	76	53	26	9	1	2,124
	15	월곡동	9	14	32	49	59	152	186	202	182	184	307	412	404	244	141	121	89	88	63	29	7	8	2,982
	16	평동	1	4	16	6	8	18	9	17	23	34	30	23	42	42	47	37	25	28	19	16	13	1	459
	17	염산	0	4	3	4	6	6	14	12	13	13	13	20	19	22	17	15	29	17	6	0	0	0	233
	18	영광	0	6	18	23	28	41	50	62	56	57	88	102	84	80	54	41	34	40	27	14	5	5	915
광주남부	19	홍농	0	5	6	8	24	23	29	19	24	16	49	58	46	28	13	17	14	12	6	3	2	0	402
	20	노대동	7	26	46	59	44	62	73	120	165	126	121	123	176	159	133	78	45	20	7	4	1	0	1,595
	21	대촌			2	1		5	6	8	11	7	4	12	17	19	9	7		10	2	3	2	1	126
	22	방림동	4	27	42	58	71	93	143	165	283	225	253	262	337	325	296	213	157	113	67	45	26	0	3,205
	23	봉선동	4	27	52	59	80	117	190	228	302	232	277	271	384	316	209	145	106	86	68	32	15	1	3,201
	24	봉선유안	3	9	23	35	48	93	138	129	145	115	171	169	268	238	99	73	58	47	38	9	9		1,917
	25	봉선2동	5	34	82	97	106	88	108	86	163	177	201	169	177	98	63	36	31	16	14	5	1		1,757
	26	월산동	3	16	17	19	33	44	83	87	176	152	208	218	275	278	223	170	160	107	63	49	23	38	2,442
	27	주월동	1	20	14	22	38	66	109	140	160	129	149	185	243	206	151	110	81	45	26	17	9	0	1,921
광주동부	28	진월동	6	41	49	58	90	178	214	234	255	215	273	303	381	316	221	149	90	79	50	25	31	1	3,259
	29	효덕동	3	15	29	29	37	65	77	79	109	88	101	114	149	94	68	58	42	23	23	3	2	0	1,208
	30	계림동	4	16	25	33	58	80	98	140	174	197	226	243	258	245	175	178	145	100	64	49	7	0	2,515
	31	남동	6	8	14	23	26	80	104	126	171	165	258	349	362	239	200	163	124	85	58	30	17	0	2,608
	32	산수동	10	15	31	32	79	137	192	157	210	156	221	256	317	251	200	175	167	106	57	19	7	1	2,796
	33	지산동	3	9	12	20	120	196	161	137	197	161	238	360	280	246	198	130	115	85	48	32	11	0	2,759
	34	학운동	1	19	37	53	57	104	165	198	284	212	285	346	370	412	312	224	200	123	99	34	30	0	3,565
	35	호남동		3	11	17	20	49	59	57	93	97	172	235	235	171	103	109	70	37	30	15	5		1,588
	36	능주	0	3	10	5	7	12	9	18	24	21	35	16	44	37	26	22	18	15	8	3	5	0	338
광주북부 1	37	화순	5	24	33	35	75	84	138	110	161	158	203	248	225	185	121	134	117	93	62	42	26	0	2,279
	38	문흥동	9	25	52	70	93	170	235	245	354	296	291	405	541	434	327	265	186	143	95	30	19	0	4,285
	39	본촌동	7	20	36	45	66	86	91	87	113	110	175	150	143	95	68	40	37	30	17	12	2		1,430
	40	서산동	1	19	10	18	41	100	128	140	127	119	153	267	263	226	96	85	71	49	27	11	7	2	1,960
	41	양산동	16	36	67	89	107	113	160	178	283	216	287	283	264	234	131	117	79	59	39	15	8	4	2,785
	42	오치동	8	13	34	54	87	166	258	228	287	257	323	415	490	360	223	196	139	114	60	22	24	8	3,766
	43	곡성	1	1	8	12	20	24	35	37	38	56	64	76	82	74	39	47	30	30	38	7	3	3	725
	44	옥과	0	2	2	12	6	14	10	21	15	17	28	13	40	17	17	12	17	17	10	1	2	1	274
	45	담양	3	8	19	18	27	33	56	52	94	79	84	123	118	118	99	70	85	88	62	47	21	1	1,305
	46	대치	1	8	12	5	7	22	27	25	25	31	32	42	61	53	30	27	19	34	15	9	5	0	490
	47	창평	3	1	2	1	7	10	20	19	36	18	19	36	39	41	31	26	20	29	6	2			366

지구	번호	본당명	0-4세	5-9세	10-14세	15-19세	20-24세	25-29세	30-34세	35-39세	40-44세	45-49세	50-54세	55-59세	60-64세	65-69세	70-74세	75-79세	80-84세	85-89세	90-94세	95-99세	100세 이상	연령 미상	계
광주북부 2	48	임동	9	30	32	37	52	77	118	165	244	242	254	293	340	318	251	189	159	83	72	26	10	1	3,002
	49	북동	6	17	17	17	31	59	81	112	166	195	234	227	271	239	191	199	149	88	65	27	15	0	2,406
	50	동림동	3	14	25	38	73	121	133	133	207	142	181	217	313	220	150	89	90	48	32	14	3	5	2,251
	51	두암동	1	8	37	39	72	127	175	185	246	178	224	275	336	313	235	162	118	90	52	21	24	3	2,921
	52	삼각동	4	25	44	92	130	189	179	149	173	209	369	380	314	161	114	76	92	56	35	12	6	0	2,809
	53	용봉동	11	26	51	55	102	165	189	166	175	210	264	307	333	256	184	158	98	66	37	10	2	1	2,866
	54	운암동	17	55	61	63	113	192	235	328	446	351	366	453	607	620	360	228	129	85	57	25	12	19	4,822
	55	중흥동	5	19	18	37	41	80	97	139	162	168	207	241	261	226	227	154	163	114	63	27	19		2,468
광주서부	56	광천동	5	11	14	10	36	34	61	97	99	111	91	107	149	153	99	86	58	61	21	12	2		1,317
	57	금호동	4	22	41	55	61	128	161	162	152	139	189	241	287	235	146	84	69	66	43	7	3	0	2,295
	58	금호2동	1	23	55	90	142	150	129	119	129	206	298	260	202	128	95	66	63	32	16	6	1	1	2,212
	59	농성동	8	18	23	11	44	87	117	137	187	203	239	222	281	269	217	162	128	76	39	26			2,494
	60	쌍촌동	4	18	34	56	74	110	157	160	274	219	287	301	302	325	224	183	106	63	53	44	3		2,997
	61	염주동	7	21	28	35	56	141	163	219	229	164	195	259	370	283	192	148	108	74	41	12	0	0	2,745
	62	유촌동	1	10	23	31	41	56	54	42	70	76	124	87	84	60	53	46	26	19	19	3			925
	63	치평동	8	32	70	82	129	212	212	219	229	230	371	373	305	218	124	122	102	71	38	15	14	0	3,176
	64	풍암동	8	21	77	98	139	174	152	118	200	281	359	302	227	173	119	112	81	46	20	10	3	0	2,720
	65	풍암우리	2	10	30	28	32	37	40	40	52	59	71	53	62	61	36	17	11	5	8	0	2	0	656
	66	화정1동	2	9	10	10	24	40	39	57	68	60	71	64	97	87	84	81	64	42	29	9	3	1	951
	67	화정3동	2	13	23	21	30	44	89	94	128	74	85	122	187	177	93	51	32	21	21	11	3	0	1,321
	68	화정4동	3	11	15	18	51	84	127	155	132	96	128	176	260	227	113	49	44	47	20	12	3	0	1,771
나주합평	69	금암	1	1	3	1	9	15	11	21	38	24	20	27	32	41	23	31	35	17	16	5	2	2	375
	70	나주	4	15	21	27	53	96	125	132	142	175	212	234	286	255	167	147	150	98	63	54	30	1	2,487
	71	남평	2	7	9	10	19	19	35	35	50	34	24	47	47	67	48	22	28	25	20	5	9		562
	72	노안			5		8	10	8	10	21	19	14	23	28	25	13	16	22	25	22	4			273
	73	다시	2	2	0	8	8	16	13	19	22	17	26	34	38	47	37	37	36	46	22	10	2	0	442
	74	빛가람동	6	33	64	43	32	50	71	74	119	91	73	97	98	63	40	22	13	13	8	1	0	0	1,011
	75	영산포	1	4	8	10	19	38	33	41	59	49	64	67	88	93	64	52	51	47	37	21	12	1	859
	76	학다리	0	1	3	0	5	15	20	21	37	33	29	46	39	38	36	31	40	40	20	12	5	0	471
	77	합평	7	11	11	14	18	39	43	56	70	65	93	107	126	146	83	70	83	102	51	17	6	1	1,219
	78	합평하상			4	2	10	11	9	13	18	17	27	34	29	28	25	33	32	34	14	13	7	4	364
	79	합평호영	0	5	2	6	2	7	12	9	21	22	16	14	23	37	28	23	19	17	9	6	8	4	290
목포무안	80	옥암동	5	37	80	116	176	252	246	235	281	310	423	396	400	259	177	120	105	78	55	17	14	7	3,789
	81	용당동	3	21	26	36	53	89	115	159	236	203	217	213	299	314	212	168	138	88	70	20	16	0	2,696
	82	하당	3	19	40	60	97	177	179	170	182	180	259	308	328	195	101	94	84	67	37	20	3	0	2,603
	83	남악	8	30	58	59	87	74	60	72	151	145	149	106	70	56	28	25	10	10	5	1			1,204
	84	망운	2	4	8	9	9	17	32	30	27	28	33	45	56	44	46	33	44	33	16	2	3	6	527
	85	몽탄	1		1	5	4	7	6	6	17	17	24	37	35	30	33	36	37	29	11	10	11	9	366
	86	무안	6	14	18	24	42	52	45	65	94	90	107	114	153	122	102	79	62	44	41	26	14	0	1,314
	87	일로	1	8	5	16	24	41	52	46	92	79	80	92	111	115	107	97	97	74	59	31	6	1	1,234
	88	청계	4	7	6	6	22	20	39	20	45	39	47	58	63	89	55	43	54	43	23	11	7		701
	89	독천		2	1	2	7	18	14	15	22	17	39	53	43	43	31	30	26	38	20	9	6		436
	90	삼호	1	5	10	19	35	28	22	15	30	38	72	35	36	20	22	10	8	9	2	1	0	0	418
목포신안	91	경동	3	10	10	12	32	49	70	67	112	122	113	119	143	156	120	112	104	79	39	22	19	0	1,513
	92	대성동	9	22	42	66	137	137	189	223	243	215	274	296	335	306	221	150	178	101	66	18	18	5	3,251
	93	북교동	2	3	9	21	33	37	50	58	75	104	132	155	178	152	157	125	120	91	62	36	27		1,627
	94	산정동	1	4	3	2	14	16	36	40	60	76	86	65	82	67	55	55	45	44	39	17	9	9	825

지구	번 호	본당명	0-4세	5-9세	10-14세	15-19세	20-24세	25-29세	30-34세	35-39세	40-44세	45-49세	50-54세	55-59세	60-64세	65-69세	70-74세	75-79세	80-84세	85-89세	90-94세	95-99세	100세 이상	연령 미상	계
목포 신안	95	삼학도	4	5	14	20	29	52	72	97	147	137	139	113	177	185	160	105	82	60	19	12	4	4	1,637
	96	연동	4	9	17	30	36	65	80	117	174	205	231	232	251	274	205	180	136	88	89	51	11	0	2,485
	97	연산동	3	12	27	29	13	23	31	52	58	60	45	41	54	48	36	23	18	11	8	2	0	0	594
	98	도초	0	0	1	0	1	5	12	8	9	8	16	11	12	10	17	8	17	13	7	3	4	1	163
	99	비금	0	0	2	3	9	7	10	17	26	23	23	27	28	30	28	27	19	15	15	4	2	11	326
	100	신안인덕	0	1	0	2	2	3	9	13	9	6	16	14	18	13	10	23	24	20	16	8	2	5	214
	101	신의	0	0	2	2	2	6	4	15	22	18	16	15	19	20	18	24	29	24	18	6	5	9	274
	102	압해도	0	0	3	5	8	11	20	17	38	32	43	28	41	32	22	22	25	25	12	9	4	0	397
	103	자은	0	0	2	4	9	5	1	9	32	44	36	30	30	20	20	23	29	11	5	3	0	3	316
	104	흑산	0	0	0	3	2	3	18	15	27	30	35	64	64	56	53	41	76	39	25	15	6	4	576
서남부	105	강진	1	7	22	13	39	59	68	77	130	160	242	214	210	134	97	71	63	41	40	20	5	16	1,729
	106	신북	1	2	9	5	7	17	23	7	22	19	21	20	22	26	22	20	14	19	9	4	2	6	297
	107	영암	2	8	14	17	42	47	64	68	69	56	83	72	92	65	48	44	37	34	23	7	2		894
	108	고금		0	1	1	6	7	4	10	11	10	11	11	12	9	10	10	2	4	2	1	0	0	122
	109	완도	4	8	14	25	32	45	46	60	84	70	104	92	123	95	54	58	46	20	15	8	4		1,007
	110	우수영		3		9	7	21	23	32	30	31	44	62	63	77	48	42	41	31	27	13	6		610
	111	해남	2	9	17	30	42	51	88	97	122	132	156	166	194	188	104	72	60	55	44	29			1,658
	112	진도		3	6	10	27	34	52	58	50	64	77	99	109	100	74	57	45	42	25	23	8		963
	113	진도진길			1	6	6	8	5	15	51	61	37	37	64	63	46	45	46	42	27	8	12	5	585
순천	114	금당	1	13	38	78	111	182	192	126	129	139	347	347	230	115	51	44	37	22	16	2	2	0	2,222
	115	매곡동	3	27	31	40	49	89	153	168	188	180	186	272	317	332	225	122	91	76	40	23	9	8	2,629
	116	상사	0	1	4	5	7	13	12	8	19	19	21	27	21	26	17	18	15	16	4	1	0	2	256
	117	서면	4	6	7	7	9	14	17	18	14	23	19	26	28	29	16	22	15	11	7	1	0	0	293
	118	연향동	7	19	24	33	67	129	201	158	160	114	197	328	350	224	81	52	36	30	18	7	5	0	2,240
	119	저전동	5	18	24	33	48	79	111	144	195	187	180	188	244	316	223	149	122	82	48	30	12	3	2,441
	120	조곡동	4	17	19	30	35	63	73	107	139	119	126	161	222	232	138	104	101	53	52	21	2		1,818
	121	조례동	5	14	63	67	87	124	112	103	141	149	207	249	228	141	58	38	35	31	21	5	4	1	1,883
	122	신대	4	18	41	53	28	35	26	41	90	79	59	57	46	29	8	5	4	6	2	1			632
	123	광양	3	15	23	31	52	75	106	111	117	139	130	193	240	161	107	69	60	46	29	21	13		1,741
	124	광영동	5	12	42	26	53	109	175	134	143	64	162	268	341	254	70	17	15	23	7	3	2	0	1,925
	125	중동		12	30	38	61	115	96	70	88	130	197	210	123	73	47	28	21	15	7	1			1,362
	126	구례		1	19	31	33	31	41	45	65	54	97	109	125	95	71	59	41	24	8	8	1	3	961
여수	127	동산동	3	7	22	22	39	39	45	79	117	99	120	152	181	184	139	120	87	67	45	39	14	12	1,632
	128	문수동	3	20	23	21	52	88	148	152	194	125	171	213	286	225	122	92	61	55	35	10	12		2,108
	129	미평동	5	3	11	34	46	68	63	33	56	75	108	103	103	68	47	24	20	18	7	4	2	0	898
	130	서교동	6	18	29	21	38	57	88	105	159	151	130	166	218	239	170	127	91	51	34	13	10	4	1,925
	131	선원동	3	20	24	42	81	137	147	104	160	150	244	288	252	200	129	42	39	16	22	8	6	2	2,116
	132	소호동	2	5	18	38	59	99	60	45	64	106	114	149	120	79	48	19	18	9	1	4	1	0	1,058
	133	신기동	8	21	29	42	41	102	105	97	162	110	156	192	222	169	95	53	42	19	22	8	3	0	1,698
	134	율촌	2	1	3	4	5	11	9	11	35	23	21	25	27	44	32	15	28	20	25	6	4		351
중남부	135	고흥	0	2	6	13	18	32	29	38	56	38	44	71	90	61	62	39	36	36	28	9	8	2	718
	136	녹동	0	8	10	22	41	44	46	54	86	74	92	87	112	61	56	61	56	42	26	6	7	0	991
	137	도화	1		1	2	1	11	5	3	9	7	12	25	27	25	11	8	6	8	7	2		1	172
	138	소록도		4		3	4	8	9	6	11	10	20	15	16	16	9	11	8	13	5	2			170
	139	대덕		1	1	6	17	17	16	12	9	12	13	27	33	37	18	7	10	4	1				241
	140	장흥	4	8	29	23	46	55	55	53	65	67	99	85	98	84	52	51	38	44	27	12	5	0	1,000
	141	별교	3	2	6	8	13	23	29	37	55	45	76	63	104	84	63	61	64	46	36	18	4	4	844
	142	보성	2	12	11	26	28	45	55	66	77	59	100	107	98	103	73	57	46	45	31	16	1	0	1,058
계			471	1766	3188	4194	6286	9560	11610	12296	16287	15347	19581	21761	23921	20094	13827	10635	8899	6621	4229	2016	978	300	213867

전년도(2021년) 대비 증감

구분		2021년 총수			2022년 총수			증 감 수			증감률
		남	여	계	남	여	계	남	여	계	
1	0-4세	740	736	1,476	450	471	921	-290	-265	-555	-60.26
2	5-9세	2,413	2,338	4,751	1852	1766	3,618	-561	-572	-1133	-31.32
3	10-14세	3,729	3,542	7,271	3327	3188	6,515	-402	-354	-756	-11.60
4	15-19세	4,761	4,607	9,368	4341	4194	8,535	-420	-413	-833	-9.76
5	20-24세	9,598	7,547	17,145	7226	6286	13,512	-2372	-1261	-3633	-26.89
6	25-29세	15,995	10,847	26,842	13598	9560	23,158	-2397	-1287	-3684	-15.91
7	30-34세	13,177	11,555	24,732	15731	11610	27,341	2554	55	2609	9.54
8	35-39세	12,385	13,749	26,134	11573	12296	23,869	-812	-1453	-2265	-9.49
9	40-44세	12,159	15,912	28,071	13417	16287	29,704	1258	375	1633	5.50
10	45-49세	10,294	16,785	27,079	10392	15347	25,739	98	-1438	-1340	-5.21
11	50-54세	10,815	20,840	31,655	10640	19581	30,221	-175	-1259	-1434	-4.75
12	55-59세	11,145	22,106	33,251	10773	21761	32,534	-372	-345	-717	-2.20
13	60-64세	13,273	23,517	36,790	12942	23921	36,863	-331	404	73	0.20
14	65-69세	10,937	17,537	28,474	12226	20094	32,320	1289	2557	3846	11.90
15	70-74세	7,939	12,708	20,647	8639	13827	22,466	700	1119	1819	8.10
16	75-79세	5,576	9,660	15,236	6373	10635	17,008	797	975	1772	10.42
17	80-84세	3,819	8,151	11,970	4499	8899	13,398	680	748	1428	10.66
18	85-89세	1,984	5,945	7,929	2552	6621	9,173	568	676	1244	13.56
19	90-94세	786	3,479	4,265	1026	4229	5,255	240	750	990	18.84
20	95-99세	351	1,643	1,994	445	2016	2,461	94	373	467	18.98
21	100세 이상	101	545	646	194	978	1,172	93	433	526	44.88
22	연령미상	191	306	497	184	300	484	-7	-6	-13	-2.69
계		152,168	214,055	366,223	152,400	213,867	366,267	232	-188	44	0.01

신자 연령별 남·여 현황

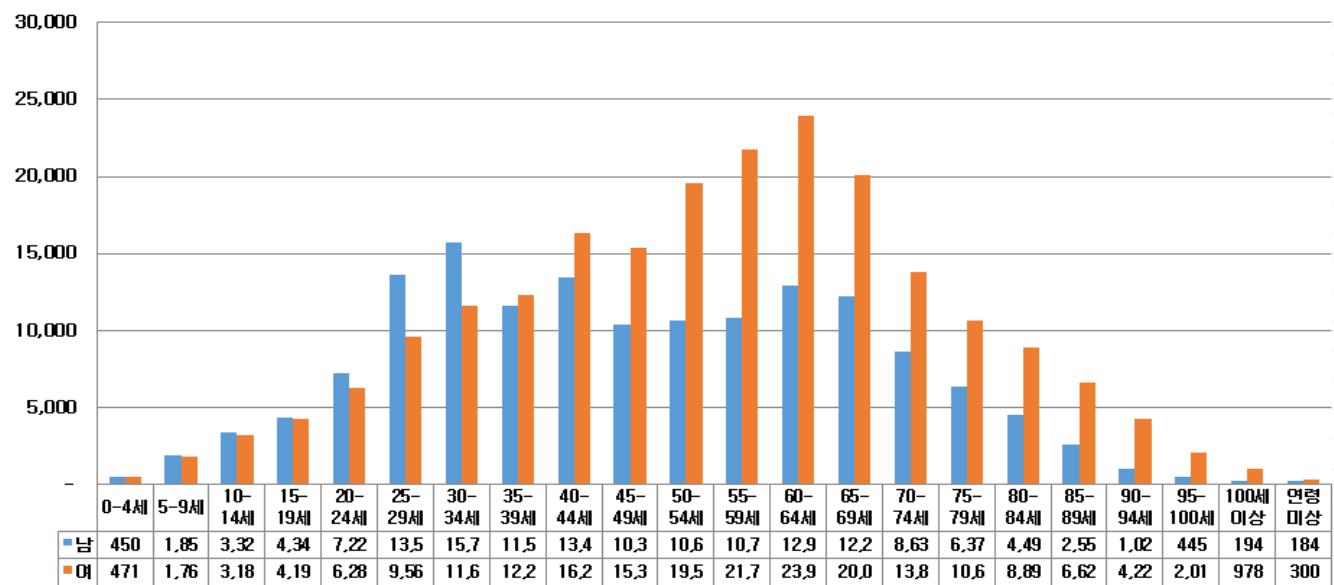

공소 신자수

번호	본당명	공소수	공소명	소재지	신 자 수		
					남	여	계
1	강진	2	성 전	강 진	79	119	198
2			신 전	강 진	78	133	211
3	고금	1	금 일	완 도	45	54	99
4	경동	1	장 산	신 안	6	9	15
5	계림동	1	인 압	담 양	29	41	70
6	고흥	2	과 역	고 흥	37	38	75
7			포 두	고 흥			
8	곡성	1	석 곡	곡 성	18	79	97
9	광영동	1	중 도	광 양			
10	구례	1	산 동	구 례	31	44	75
11	금암	1	현 애	나주시	120	108	228
12	나주	1	금 천	나주시	53	103	156
13	남평	1	호 혜	나주시	44	65	109
14	녹동	2	금 당	완 도	7	17	24
15			금 산	고 흥	13	15	28
16	다시	1	동 강	나주시	76	122	198
17	대덕	3	관 산	장 흥	78	81	159
18			용 산	장 흥	36	35	71
19			회 진	장 흥			
20	독천	2	군 서	영 압	74	116	190
21			성 재	영 압	75	132	207
22	두암동	1	말바우시장	광주시	8	35	43
23	망운	3	임 자	신 안	8	20	28
24			지 도	신 안	74	99	173
25			해 제	무 안	58	77	135
26	별교	3	금 성	고 흥	19	21	40
27			동 강	순천시	65	82	147
28			조 성	보 성	26	34	60
29	보성	1	회 천	보 성	48	52	100
30	북동	1	양동시장	광주시	62	121	183
31	사거리	2	매 남	장 성	5	12	17
32			성진	장 성	4	1	5
33	산정동	1	울 도	목포시			
34	삼호	1	용 양	영 압	85	120	205
35	상사	1	별 량	순천시	53	77	130
36	서교동	1	거문도	여수시	2	6	8
37	선암동	1	삼도	광주시	32	64	96
38	신북	2	도 포	영 압	24	25	49
39			시 중	영 압	56	70	126



번호	본당명	공소수	공소명	소재지	신 자 수		
					남	여	계
40	신의	2	대리	신 안	21	23	44
41			웅곡	신 안	27	48	75
42	압해도	1	신장	신 안	30	48	78
43	염산	1	백 수	영 광	13	11	24
44	영광	1	영 민	영 광	10	10	20
45	영산포	1	봉 황	나주시	99	123	222
46	영암	1	영 보	영 암	5	10	15
47	옥암동	1	임 성	무 안	55	77	132
48	완도	3	노 화	완 도	73	92	165
49			당 사	완 도	17	36	53
50			신 지	완 도			
51	우수영	4	고 당	해 남	89	98	187
52			예 락	해 남	76	96	172
53			화 원	해 남	109	130	239
54			황 산	해 남	85	93	178
55	율촌	1	중 산	여수시	41	66	107
56	일로	1	환학동	무 안	39	66	105
57	임곡동	1	본 랑	광주시	11	28	39
58	장흥	4	안 양	장 흥			
59			유 치	장 흥			
60			장 동	장 흥			
61			장 평	장 흥	32	42	74
62	진도	3	석 교	진 도	6	8	14
63			인 지	진 도	9	13	22
64			귀 성	진 도			
65	청계	2	강 정	무 안	23	35	58
66			기 동	무 안	51	63	114
67	학다리	3	석 정	함 평	39	61	100
68			신 계	함 평	30	23	53
69			재 생	함 평			
70	해남	3	남 창	해 남	38	43	81
71			땅 끝	해 남	51	70	121
72			영 전	해 남	4	3	7
73	화순	1	사 평	화 순	12	28	40
74	흑산	6	다 촌	신 안	1	2	3
75			사 리	신 안	5	14	19
76			오 리	신 안	1		1
77			장 도	신 안	4	3	7
78			홍도1구	신 안	3	5	8
79			홍도2구	신 안	4	4	8
계		79					6,340

III. 성직자 · 대신학생

1. 성직자 소속

구 분	추기경	대주교	주교		몬시뇰		신부								교구 신부수	선교회 신부수	수도회 신부수	타교구 신부수	한국인 신부수	외국인 신부수
			한국인	외국인	한국인	외국인	한국인				외국인									
							교구소속	선교회소속	수도회소속	타교구소속	교구소속	선교회소속	수도회소속	타교구소속						
인원		4					296								296					

2. 성직자 소임 (교구사제)

구분	주교		신부												새수품 신부	임적 신부	제적 신부	사망 신부
	현직	원로 사목	본당 사목	특수 사목	군종	국내외 연	학	교포 사목	해외 선교	안식년	휴양	대기	휴직	원로 사목				
인원	1	3	177	40	7	7		6	6	5	8		6	34	5		4	1

3. 성직자 연령 (교구사제)

구분	25-29세	30-34세	35-39세	40-44세	45-49세	50-54세	55-59세	60-64세	65-69세	70-74세	75-79세	80세 이상
인원	3	27	25	39	41	51	37	26	19	8	9	11

성직자 소임

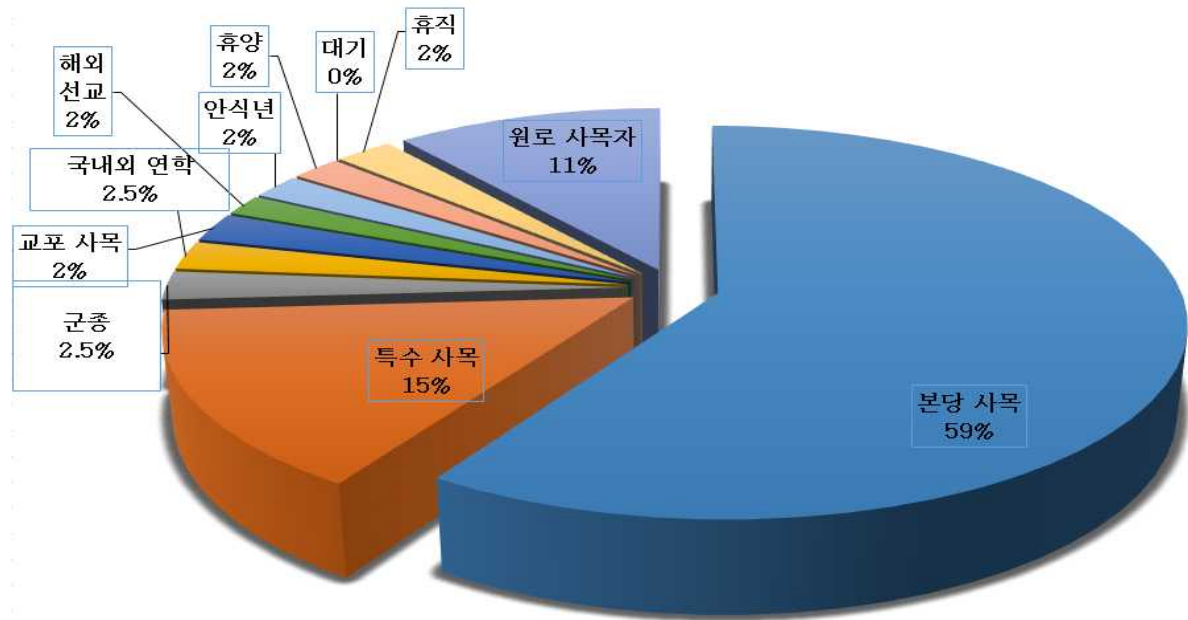

4. 성직자 해외선교(대륙 및 국가)

대륙	국가	인원
남아메리카	볼리비아	3
아시아	캄보디아/일본	2
유럽	프랑스	1

5. 대신학생 현황

지구	번호	본당명	신 학생									
			학부생	연구과생	휴학생	유학생	재적총수	입 학	편 입	복 학	제 적	부제수품
광주 광산 1	1	비아동	1		1		2					
	2	신창동	1		1		2					
	3	쌍암동										
	4	임곡동										
	5	장덕동			1		1					
	6	하남동										
	7	사거리										
	8	사창										
	9	장성										
광주 광산 2	10	선암동										
	11	신동	2				2			1		
	12	우산동										
	13	운남동		1			1					
	14	원동		1			1					
	15	월곡동			2		2					
	16	평동										
	17	염산										
	18	영광										
	19	홍농										
광주 남부	20	노대동										
	21	대촌										
	22	방림동										
	23	봉선동	1				1					
	24	봉선유안										
	25	봉선2동										
	26	월산동										
	27	주월동		1			1					
	28	진월동										
	29	효덕동										
광주 동부	30	계림동										
	31	남동										
	32	산수동			1		1					
	33	지산동										
	34	학운동										
	35	호남동			1		1					
	36	능주										
	37	화순	1				1					
광주 북부 1	38	문흥동	1				1					
	39	본촌동										
	40	서산동										
	41	양산동										
	42	오치동	1		1		2			1		
	43	곡성	1				1			1		
	44	옥과	1				1					
	45	담양										
	46	대치										
	47	창평										

지구	번호	본당명	신 학 생									
			학부생	연구과생	휴학생	유학생	재적총수	입 학	편 입	복 학	제 적	부제수품
광주 북부 2	48	임동										
	49	북동										
	50	동림동			1		1					
	51	두암동										
	52	삼각동										
	53	용봉동	1				1			1		
	54	운암동	2	1			3	1		1		
	55	중흥동										
광주 서부	56	광천동	1		1		2					
	57	금호동		1			1			1		
	58	금호2동										
	59	농성동		1			1					1
	60	쌍촌동										
	61	염주동		1			1					
	62	유촌동		1			1					1
	63	치평동	1				1	1				
	64	풍암동		1	1		2					
	65	풍암우리										
	66	화정1동										
	67	화정3동	1				1					
	68	화정4동										
나주 함평	69	금암										
	70	나주	1	1			2	1				
	71	남평										
	72	노안										
	73	다시										
	74	빛가람동	1				1			1		
	75	영산포										
	76	학다리										
	77	함평										
	78	함평하상										
	79	함평호영										
목포 무안	80	옥암동	2				2	1				
	81	용당동										
	82	하당										
	83	남악										
	84	망운										
	85	몽탄										
	86	무안			1		1					
	87	일로										
	88	청계										
	89	독천										
	90	삼호										
목포 신안	91	경동			1		1					
	92	대성동		1			1					
	93	북교동										
	94	산정동		1			1					

지구	번호	본당명	신 학 생									
			학부생	연구과생	휴학생	유학생	재적총수	입 학	편 입	복 학	제 적	부제수품
목포 신안	95	삼학도										
	96	연동										
	97	연산동										
	98	도초										
	99	비금										
	100	신안인덕										
	101	신의										
	102	압해도										
	103	자은										
	104	흑산										
서남부	105	강진										
	106	신북										
	107	영암	1				1	1				
	108	고금										
	109	완도										
	110	우수영										
	111	해남		1			1					
	112	진도	1				1					
	113	진도진길										
순천	114	금당										
	115	매곡동									1	
	116	상사										
	117	서면										
	118	연향동		1			1					
	119	저전동			1		1					
	120	조곡동										
	121	조례동	1				1					
	122	신대										
	123	광양		1			1					1
	124	광영동										
	125	중동										
	126	구례										
여수	127	동산동									1	
	128	문수동										
	129	미평동		1			1					
	130	서교동	1		1		2					
	131	선원동			3		3				1	
	132	소호동										
	133	신기동										
	134	울촌										
중남부	135	고흥										
	136	녹동										
	137	도화										
	138	소록도										
	139	대덕										
	140	장흥										
	141	별교										
	142	보성										
계			24	16	18		58	5		7	3	3

#### IV. 수도자

##### 1. 수도자 현황 단체별

###### (1) 교황청 설립 선교 · 수도회 (남자)

구분		단 체 명	신부			수사						수련자	교구내 거주사제 활동분야			신학생				
			한국인	외국인	계	종신서원			유기서원				합계	본당 사목	공소 사목	특수 사목	학부생	연구과생	휴학	계
						한국인	외국인	계	한국인	외국인	계									
선교회	1	성골롬반외방선교회		5	5		0	0			0	0				5				
	2	과달루페외방선교회		7	7		0	0			0	0		1	2	4				
	계		0	12	12			0	0	0	0	0	0	1	2	9	0	0	0	0
교황청 설립 수도회	1	천주의 성요한수도회	2		2	12	1	13			0	13	1			2				
	2	가르멜수도회	6		6	3		3	1		1	4				6	1			1
	3	글라렛 선교수도회	3	0	3	4	0	4	0	0	0	4	0	0	0	3	0	0	1	1
	4	마리아회	3		3	1		1			0	1				3				
	5	말씀의 선교수도회		2	2			0			0	0				2				
	6	살레시오회	13		13	1		1	6		6	7				13	6			6
	7	성모승천수도회	3	2	5			0			0	0				5				
	8	성베네딕도회 화순수도원	2	1	3	3		3			0	3				3				
	9	예수그리스도 고난수도회	4	1	5	1		1			0	1				5	2			2
	10	예수성심로가찌오니스티수도회		3	3			0			0	0				3				
	10	예수회	5		5			0			0	0				5				
	11	작은형제회(프란치스코회)	4		4	7		7			0	7			1	3				
	12	구속주회	2	1	3	1		1			0	1				3				
계		47	9	56	33	1	34	7	0	7	41	1	0	1	55	9	0	1	10	
합계		47	22	69	33	1	34	7		7	41	1	1	3	65	9	0	1	10	

###### (2) 교황청 설립 수도회 (여자)

구분 수녀회명		종신서원			유기서원			수련자	수녀합계			본당 사목	공소 사목	특수 사목
		한국인	외국인	계	한국인	외국인	계		한국인	외국인	계			
교황청 설립 수도회	1 가난한 이들의 작은자매회	9	0	9	0	0	0	0	9	0	9	0	0	9
	2 예수의 까리따스수녀회	158	0	158	5	3	8	0	163	3	166	26	0	140
	3 노트담수녀회	9		9			0		9		9	3		6
	4 마리아의 딸수도회	3		3	1		1		4		4	4		
	5 마리아의 전교자프란치스코수녀회	9		9			0		9		9	4		5
	6 사랑의 선교수녀회	3	2	5			0		3	2	5			5
	7 사랑의 씨튼수녀회	78	0	78	2		2		80		80	12		68
	8 살레시오수녀회	66		66	2		2	3	68		68	4		64
	9 샬트르성바오로수녀회	23		23			0		23		23	10		13
	10 성골롬반 외방선교수녀회		1	1			0			1	1			1
	11 성클라라수도회	3		3	1		1		4		4			4
	12 성바오로딸수도회	8		8	1		1		9		9			9
	13 성모승천봉헌자 선교수녀회	10		10			0		10		10	1		9
	14 스승예수의 제자수녀회	7		7	0		0	0	7		7			7
	15 영원한 도움의 성모수녀회	3		3			0		3		3	3		
	16 예수고난수녀회	3	0	3	0	0	0	0	3	0	3	0	0	3
	17 예수 성심전교 수녀회	4		4			0		4		4	4		
	18 예수수도회	7		7			0		7		7	3		4
	19 예수의 작은자매들의 우애회	3	0	3	0	0	0	0	3	0	3	0	0	3
	20 자비의 메르세다리아스수녀회	2	3	5		1	1		2	4	6			6
	21 천주섭리수녀회	5		5			0		5		5	4		1
	22 트르와 사랑의 성모수녀회	3	0	3	0			0	0	0	3	0	3	
	소계	416	6	422	12	4	16	3	428	10	438	78	0	360

(3) 교구 설립 수도회 (여자)

구 분 수녀회 명			종신서원			유기서원			수련자	수녀합계			본당 사목	공소 사목	특수 사목
			한국인	외국인	계	한국인	외국인	계		한국인	외국인	계			
교구 설립 수도회	1	거룩한 말씀의 회	11		11			0		11		11	8	2	1
	2	미리내 성모성심수녀회	11		11		1	1		11	1	12	4	2	6
	3	성가소비녀회	10		10			0		10		10	1		9
	4	성삼의 딸들수녀회	9		9			0		9		9			9
	5	예수성심시녀회	6		6			0		6		6	5		1
	6	예수의 소화수녀회	15		15	1		1		16		16			16
	7	인보 성체수도회	8		8		1	1		8	1	9	6		3
	8	한국 순교복자수녀회	6		6			0		6		6	5		1
	9	말씀의 성모영보수녀회	10		10	1		1		11		11		2	9
	10	프란치스코 전교봉사수녀회	3		3			0		3		3			3
	소계		89		89	2	2	4	0	91	2	93	29	6	58
수도회 전체 합계			505	6	511	14	6	20	3	519	12	531	107	6	418

평신도 선교사

명칭	남	여	계	비고
선교사	16	6	22	선교사, 공소사목 등
교리교사	90	316	406	교리교사(예비신자 교리교육 활동을 하는 평신도)
계	106	322	428	

최근 10년간 주일미사 참석 현황

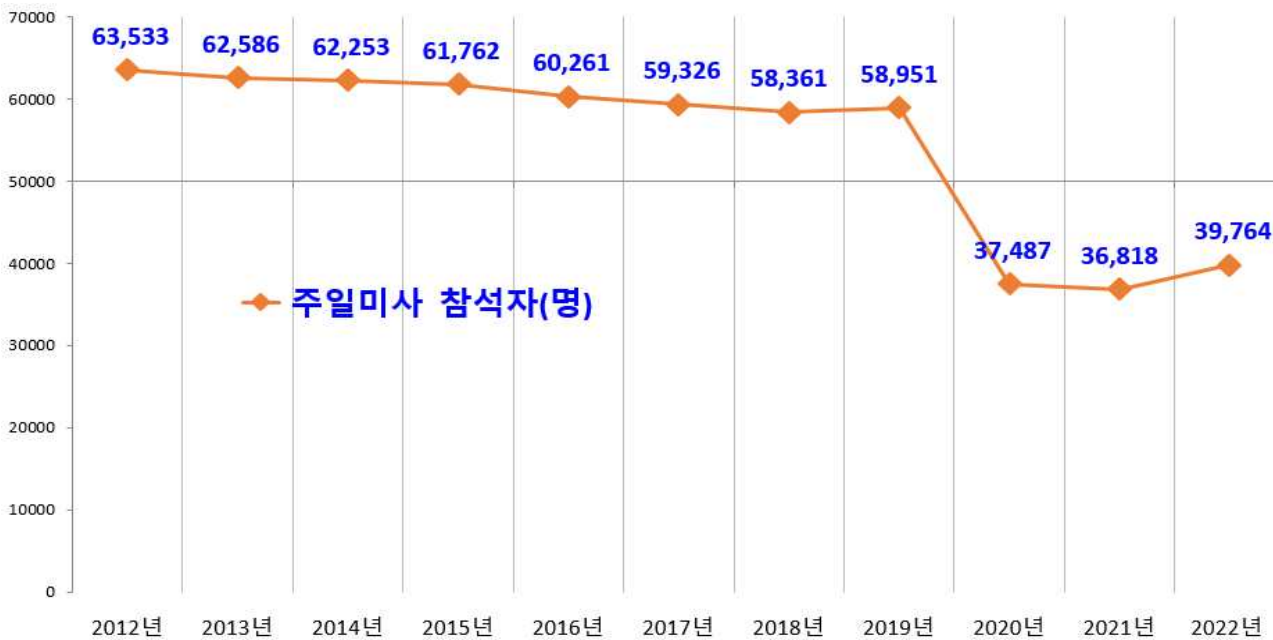

V. 성 사 / 1. 세례

지구	번호	본당명	예비신자		영 세 자								
			연중 총수	연말 현재	세례 구분				남녀 구분		전년도 총수	증감수	증감률
					유아	어른	대세자	계	남	녀			
광주 광산 1	1	비아동	17	3	6	14	7	27	10	17	14	13	92.86
	2	신창동	21	0	9	21	2	32	17	15	15	17	113.33
	3	쌍암동	37	2	13	35	2	50	18	32	32	18	56.25
	4	임곡동	0	0		2	0	2	2	0	0	2	
	5	장덕동	41	12	8	29	2	39	11	28	41	-2	-4.88
	6	하남동	8	0	4	8	1	13	9	4	17	-4	-23.53
	7	사거리	1	0	1	1	0	2	1	1	2	0	0.00
	8	사창	3	1		2	1	3	1	2	3	0	0.00
	9	장성	13	2	5	11	3	19	9	10	22	-3	-13.64
광주 광산 2	10	선암동	8	0	2	8	0	10	4	6	16	-6	-37.50
	11	신동	9	0	2	9	5	16	6	10	9	7	77.78
	12	우산동	0	0		0	2	2	1	1	12	-10	-83.33
	13	운남동	30	11	17	19	2	38	14	24	21	17	80.95
	14	원동	28	14	9	14	5	28	12	16	22	6	27.27
	15	월곡동	32	13	7	19	3	29	15	14	22	7	31.82
	16	평동	2	1		1	4	5	2	3	1	4	400.00
	17	염산	1	1		1	0	1	1	0	7	-6	-85.71
	18	영광	7	2		5	2	7	3	4	0	7	
	19	홍농	0	0		0	2	2	1	1	0	2	
광주 남부	20	노대동	22	2	9	13	2	24	14	10	27	-3	-11.11
	21	대촌	0	0		0	0	0	0	0	0	0	0
	22	방림동	20	10	7	14	1	22	9	13	9	13	144.44
	23	봉선동	25	14	11	11	2	24	8	16	8	16	200.00
	24	봉선유안	7	4	2	1	1	4	2	2	17	-13	-76.47
	25	봉선2동	43	23	9	21	1	31	17	14	31	0	0.00
	26	월산동	8	0	2	8	0	10	4	6	11	-1	-9.09
	27	주월동	7	2	1	5	5	11	5	6	5	6	120.00
	28	진월동	6	0	11	6	4	21	12	9	20	1	5.00
	29	효덕동	3	0	2	3	0	5	0	5	19	-14	-73.68
광주 동부	30	계림동	18	2	8	17	2	27	13	14	16	11	68.75
	31	남동	26	3	12	13	1	26	12	14	19	7	36.84
	32	산수동	23	9	6	14	10	30	17	13	22	8	36.36
	33	지산동	30	0	5	24	1	30	4	26	9	21	233.33
	34	학운동	25	0	2	17	6	25	11	14	16	9	56.25
	35	호남동	11	0	0	11	3	14	8	6	10	4	40.00
	36	능주	7	0	0	7	2	9	4	5	0	9	
	37	화순	9	0	0	9	3	12	7	5	7	5	71.43
광주 북부 1	38	문흥동	35	13	9	23	10	42	20	22	17	25	147.06
	39	본촌동	21	7	14	15	0	29	17	12	33	-4	-12.12
	40	서산동	13	2	3	10	2	15	6	9	21	-6	-28.57
	41	양산동	24	5	11	20	2	33	13	20	29	4	13.79
	42	오치동	15	0	11	17	1	29	11	18	19	10	52.63
	43	곡성	7	1	0	6	4	10	5	5	4	6	150.00
	44	옥과	5	0	1	4	0	5	4	1	4	1	25.00
	45	담양	3	0	1	3	7	11	5	6	21	-10	-47.62
	46	대치	14	4	7	10	1	18	10	8	26	-8	-30.77
	47	창평	6	4	8	2	1	11	7	4	2	9	450.00



지구	번호	본당명	예비신자		영 세 자								
			연중 총수	연말 현재	세례 구분				남녀 구분		전년도 총수	증감수	증감률
					유아	어른	대세자	계	남	녀			
광주 북부 2	48	임동	24	0	6	24	4	34	22	12	25	9	36.00
	49	북동	11	0	1	11	2	14	7	7	36	-22	-61.11
	50	동림동	14	5	0	9	0	9	1	8	18	-9	-50.00
	51	두암동	4	0	8	4	4	16	9	7	16	0	0.00
	52	삼각동	53	7	19	57	7	83	49	34	72	11	15.28
	53	용봉동	30	3	23	29	9	61	31	30	45	16	35.56
	54	운암동	38	5	17	33	6	56	25	31	43	13	30.23
	55	중흥동	22	5	3	17	7	27	14	13	18	9	50.00
광주 서부	56	광천동	12	1	6	12	0	18	7	11	13	5	38.46
	57	금호동	30	18	7	12	3	22	13	9	30	-8	-26.67
	58	금호2동	26	14	2	12	6	20	17	3	27	-7	-25.93
	59	농성동	13	7	3	6	1	10	3	7	21	-11	-52.38
	60	쌍촌동	16	5	5	11	1	17	6	11	24	-7	-29.17
	61	염주동	22	7	5	15	4	24	14	10	48	-24	-50.00
	62	유촌동	5	0	0	5	6	11	5	6	23	-12	-52.17
	63	치평동	48	18	18	30	6	54	26	28	56	-2	-3.57
	64	풍암동	22	0	6	22	2	30	10	20	31	-1	-3.23
	65	풍암우리	4	0	6	4	0	10	7	3	19	-9	-47.37
	66	화정1동	5	0	1	5	0	6	2	4	9	-3	-33.33
	67	화정3동	12	4	2	8	1	11	7	4	18	-7	-38.89
	68	화정4동	8	3	2	5	4	11	5	6	13	-2	-15.38
나주 함평	69	금암	2	0	1	2	0	3	0	3	2	1	50.00
	70	나주	11	6	12	5	1	18	10	8	32	-14	-43.75
	71	남평	5	0	0	5	1	6	2	4	12	-6	-50.00
	72	노안	0	0	0	0	0	0	0	0	0	0	
	73	다시	12	7	6	5	2	13	8	5	11	2	18.18
	74	빛가람동	35	3	11	32	1	44	21	23	30	14	46.67
	75	영산포	27	9	0	18	1	19	8	11	9	10	111.11
	76	학다리	0	0	0	0	0	0	0	0	3	-3	
	77	함평	0	0	4	0	2	6	2	4	8	-2	-25.00
	78	함평하상	7	6	1	1	0	2	0	2	3	-1	-33.33
	79	함평호영	0	0	0	0	0	0	0	0	1	-1	
목포 무안	80	옥암동	52	0	5	52	7	64	22	42	44	20	45.45
	81	용당동	13	3	6	10	1	17	7	10	36	-19	-52.78
	82	하당	24	11	5	13	3	21	9	12	24	-3	-12.50
	83	남악	14	6	6	8	1	15	9	6	26	-11	-42.31
	84	망운	2	0	1	2	0	3	1	2	6	-3	-50.00
	85	몽탄	8	0	2	8	0	10	6	4	3	7	233.33
	86	무안	13	0	5	13	1	19	8	11	8	11	137.50
	87	일로	1	0	2	1	0	3	1	2	8	-5	-62.50
	88	청계	9	0	1	9	0	10	5	5	19	-9	-47.37
	89	독천	4	0	1	4	2	7	2	5	2	5	250.00
	90	삼호	1	0	0	1	1	2	0	2	7	-5	-71.43
목포 신안	91	경동	4	0	2	4	0	6	2	4	9	-3	-33.33
	92	대성동	27	16	4	11	2	17	8	9	28	-11	-39.29
	93	북교동	6	0	0	6	0	6	2	4	4	2	50.00
	94	산정동	7	0	0	7	0	7	2	5	7	0	0.00

지구	번호	본당명	예비신자		영 세 자								
			연중 총수	연말 현재	세례 구분				남녀 구분		전년도 총수	증감수	증감률
					유아	어른	대세자	계	남	녀			
목포 신안	95	삼학도	8	0	4	8	1	13	6	7	10	3	30.00
	96	연동	13	3	2	10	2	14	6	8	22	-8	-36.36
	97	연산동	14	0	7	14	1	22	8	14	25	-3	-12.00
	98	도초	0	0	0	0	0	0	0	0	0	0	0
	99	비금	0	0	0	0	0	0	0	0	1	-1	
	100	신안인덕	0	0	0	0	0	0	0	0	0	0	
	101	신의	1	1	0	0	1	1	0	1	3	-2	-66.67
	102	압해도	0	0	0	0	0	0	0	0	4	-4	
	103	자은	1	1	0	0	1	1	1	0	0	1	
	104	흑산	0	0	0	0	0	0	0	0	4	-4	
서남부	105	강진	18	7	2	11	5	18	7	11	18	0	0.00
	106	신북	3	2	0	1	0	1	0	1	2	-1	-50.00
	107	영암	2	1	0	1	1	2	1	1	5	-3	-60.00
	108	고금	5	0	0	5	0	5	2	3	0	5	
	109	완도	10	8	5	2	4	11	5	6	13	-2	-15.38
	110	우수영	8	0	0	7	1	8	4	4	5	3	60.00
	111	해남	5	5	0	7	3	10	6	4	9	1	11.11
	112	진도	10	4	0	6	0	6	5	1	6	0	0.00
	113	진도진길	0	0	0	0	2	2	1	1	0	2	
순천	114	금당	8	0	0	8	8	16	6	10	19	-3	-15.79
	115	매곡동	9	0	4	9	6	19	8	11	15	4	26.67
	116	상사	6	3	0	3	0	3	0	3	13	-10	-76.92
	117	서면	2	2	1	2	2	5	1	4	14	-9	-64.29
	118	연향동	19	10	5	10	2	17	9	8	31	-14	-45.16
	119	저전동	24	11	1	11	4	16	8	8	26	-10	-38.46
	120	조곡동	10	0	0	10	4	14	6	8	29	-15	-51.72
	121	조례동	40	9	9	31	2	42	17	25	37	5	13.51
	122	신대	10	3	7	7	0	14	6	8	6	8	133.33
	123	광양	18	9	6	9	2	17	8	9	36	-19	-52.78
	124	광영동	11	0	2	11	1	14	6	8	11	3	27.27
	125	중동	3	3	2	0	6	8	5	3	6	2	33.33
	126	구례	35	17	3	18	2	23	6	17	6	17	283.33
여수	127	동산동	1	0	7	1	5	13	7	6	13	0	0.00
	128	문수동	19	4	7	15	7	29	11	18	28	1	3.57
	129	미평동	4	0	1	4	0	5	2	3	6	-1	-16.67
	130	서교동	9	0	5	9	2	16	7	9	34	-18	-52.94
	131	선원동	10	1	5	9	0	14	6	8	11	3	27.27
	132	소호동	6	0	5	6	1	12	6	6	29	-17	-58.62
	133	신기동	13	0	13	13	5	31	13	18	15	16	106.67
	134	율촌	3	1	0	2	0	2	1	1	1	1	100.00
중남부	135	고흥	7	0	0	7	1	8	3	5	4	4	100.00
	136	녹동	6	0	2	6	0	8	2	6	3	5	166.67
	137	도화	0	0	0	0	0	0	0	0	3	-3	
	138	소록도	0	0	0	0	0	0	0	0	0	0	
	139	대덕	3	1	0	2	4	6	3	3	4	2	50.00
	140	장흥	12	0	3	12	0	15	5	10	10	5	50.00
	141	별교	3	3	0	0	4	4	2	2	8	-4	-50.00
	142	보성	4	0	4	4	3	11	7	4	2	9	450.00
계			1787	445	562	1342	307	2211	1010	1201	2172	39	1.80

## 최근 10년간 세례 현황

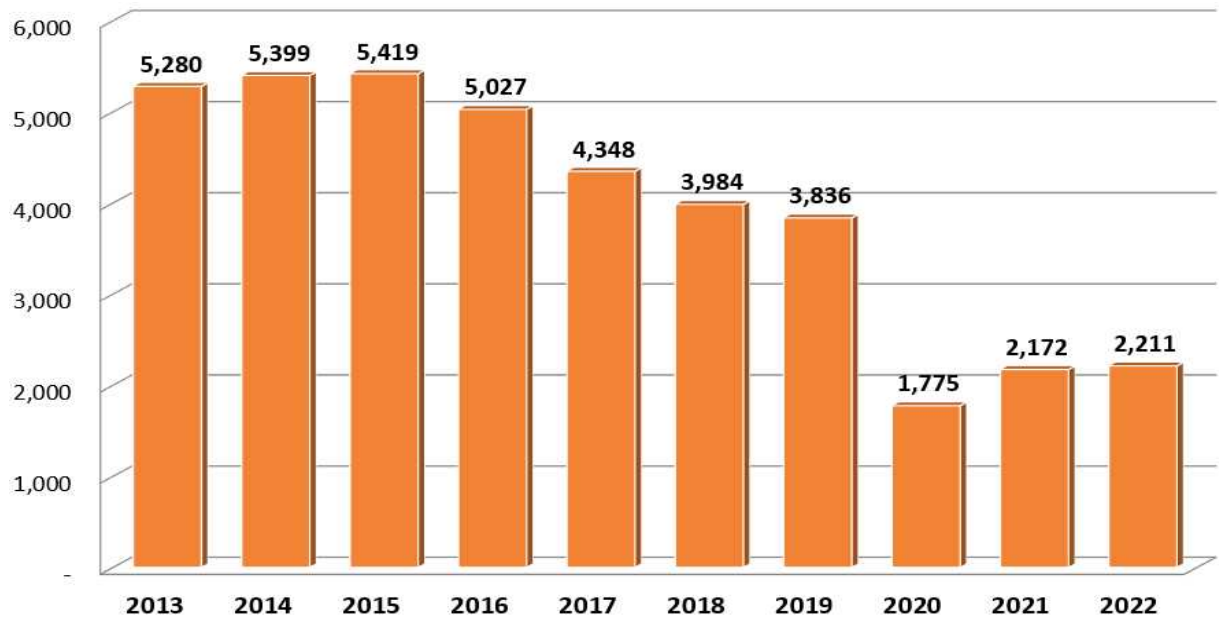

## 영세자 남·여 현황



## 영세자 현황

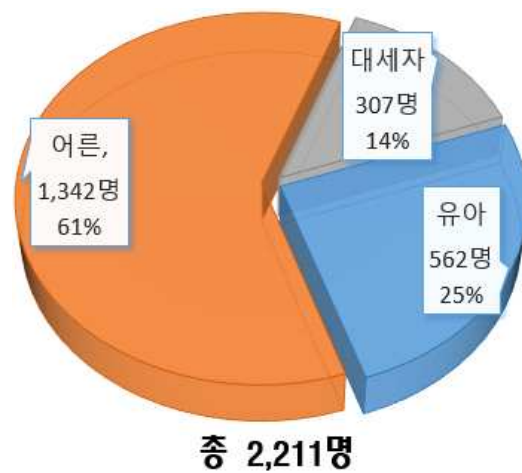

## 영세자 연령별 현황

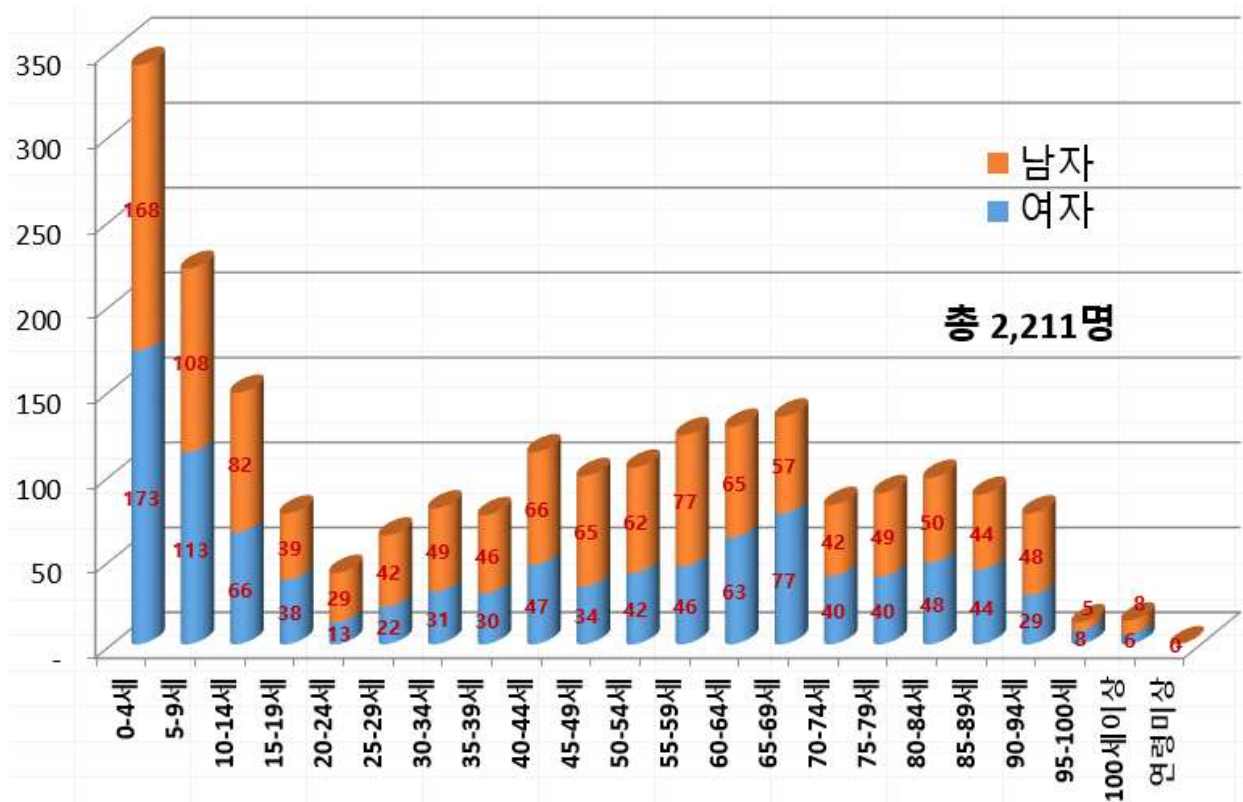

## 최근 10년간 냉담교우 · 행불자 현황

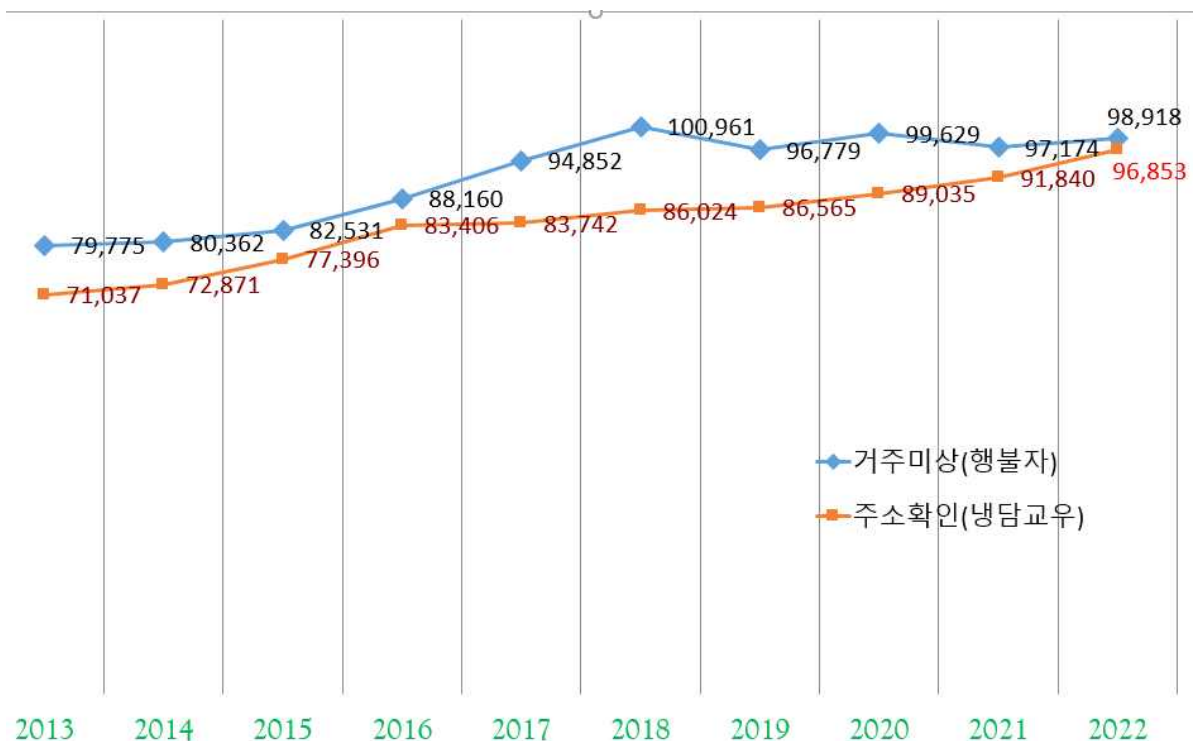

(1) 영세자 연령별 구분 (남자)

지구	번호	본당명	0-4세	5-9세	10-14세	15-19세	20-24세	25-29세	30-34세	35-39세	40-44세	45-49세	50-54세	55-59세	60-64세	65-69세	70-74세	75-79세	80-84세	85-89세	90-94세	95-99세	100세 이상	연령 미상	계	
광주광산 1	1	비아동	2	1									1				2	1		3					10	
	2	신창동	5	1	1	1			1			1		2	1	2	1		1						17	
	3	쌍암동	4	1			2	1	3	1	2	1				1		2							18	
	4	임곡동			1													1							2	
	5	장덕동	2	1	3							1	2			1				1					11	
	6	하남동	2	2	1	1		1		1							1								9	
	7	사거리														1									1	
	8	사창												1											1	
	9	장성	2								1	1						1	1		2	1			9	
광주광산 2	10	선암동	1								1		1						1						4	
	11	신동								1		2	1				1					1			6	
	12	우산동														1									1	
	13	운남동	5	2	0	1	0	1	0	0	1	0	1	0	0	1	0	0	1	0	1	0	0	0	0	14
	14	원동	3		3										2	1	2		1						12	
	15	월곡동	3	3	1	1	0	0	1	0	2	0	0	0	1	2	0	1	0	0	0	0	0			15
	16	평동													1			1							2	
	17	염산													1										1	
	18	영광	0	0	0	0	0	0	0	0	0	0	0	0	0	2	0	0	0	1	0	0	0	0	0	3
	19	홍농																		1						1
광주남부	20	노대동	2	3	2	0	0	1	0	1	1	0	0	0	1	1	1	0	1	0	0	0	0	0	0	14
	21	대촌																								
	22	방림동	3	2	1	1	0	0	0	0	0	1	0	0	0	0	0	1	0	0	0	0	0	0	0	9
	23	봉선동	4	0	0	0	0	0	0	0	0	0	0	0	0	2	1	0	0	1	0	0	0	0	0	8
	24	봉선유안		1																	1				2	
	25	봉선2동	1	2		2					3	2			2	3			1	1					17	
	26	월산동			1							1	1					1							4	
	27	주월동	1					1										1	2						5	
	28	진월동	3	2							2							1			2	1	1			12
	29	효덕동																								0
광주동부	30	계림동	5	2		1		1		1					1	1					1				13	
	31	남동	3	5			1			1		2													12	
	32	산수동		2			1	1	1	1	1						1	2	2	2	2	1			17	
	33	지산동	1	1					1								1								4	
	34	학운동		1	1							2	1			2	1			2	1				11	
	35	호남동					2				1				1		1		3						8	
	36	능주						1		1								1	1						4	
	37	화순												2	1	2	1				1				7	
광주북부 1	38	문흥동	3	2	1	1	1	0	0	0	1	1	1	0	0	2	2	3	1	0	1	0	0	0	0	20
	39	본촌동	6	2				1		2			1	1		2	2								17	
	40	서산동	3					1								1	1								6	
	41	양산동	1	3	1				1				2			1			1	2	1				13	
	42	오치동	2	4										1		4									11	
	43	곡성												2		1				1	1				5	
	44	옥과	1							1				1	1										4	
	45	담양									1	1	1					1			1				5	
	46	대치	2	2	1			1		1				1					1	1					10	
	47	창평	4		1										1						1				7	

지구	번호	본당명	0-4세	5-9세	10-14세	15-19세	20-24세	25-29세	30-34세	35-39세	40-44세	45-49세	50-54세	55-59세	60-64세	65-69세	70-74세	75-79세	80-84세	85-89세	90-94세	95-99세	100세 이상	연령 미상	계
광주북부2	48	임동	2	1	4				2		2		1		1	4		2	2	1					22
	49	북동					1	1			1				2			1		1					7
	50	동림동												1											1
	51	두암동	4	2																1	1	1			9
	52	삼각동	10	3	9	18			1				1	2	2				1	1		1			49
	53	용봉동	3	6	2			2		3	2	1	1	3	1	2	1	1	1	1	1	1			31
	54	운암동	2	5	2				1		1	1	2	1	3	1	1		3	1	1				25
	55	중흥동	1		1			2	1						1	1	2	1	1	3					14
광주서부	56	광천동	2	1	1				1	1			1												7
	57	금호동	1	4	3						1		1	1								2			13
	58	금호2동	1		4			1	1			1		1	1	1		2	2	2					17
	59	농성동	1								1											1			3
	60	쌍촌동		2		1	1		1							1									6
	61	염주동	3	1				1	2	2		1						2	1	1					14
	62	유촌동							1				1						1	2					5
	63	치평동	5	6	1	1			2	2	1	1	1		3	1		1		1					26
	64	풍암동		1	1				1					1		1			1	4					10
	65	풍암우리	3	2										1	1										7
	66	화정1동											1			1									2
	67	화정3동	2								2		2									1			7
	68	화정4동	1							2						1			1						5
나주함평	69	금암																							0
	70	나주	5	3	1													1							10
	71	남평										1				1									2
	72	노안																							0
	73	다시	4	1								1		1					1						8
	74	빛가람동	5	2	1			1	1	1		2	1	1	2	2		1				1			21
	75	영산포											2	3	2	1									8
	76	학다리																							0
	77	함평													1							1			2
	78	함평하상																							0
	79	함평호영																							0
목포무안	80	옥암동		2	2	2	1		1			3	4	2	1	1		2	1						22
	81	용당동	1					1						1	1		2		1						7
	82	하당	2	1							2		1		1		1				1				9
	83	남악	4	1	2						2														9
	84	망운		1																					1
	85	몽탄	1																2				3		6
	86	무안	2	1	3						1				1										8
	87	일로													1										1
	88	청계					1				1				2	1									5
	89	독천	1											1											2
	90	삼호																							0
목포신안	91	경동		1					1																2
	92	대성동				1					1	1	1			1	1			1			1		8
	93	북교동											1					1							2
	94	산정동								1							1								2

지구	번호	본당명	0-4세	5-9세	10-14세	15-19세	20-24세	25-29세	30-34세	35-39세	40-44세	45-49세	50-54세	55-59세	60-64세	65-69세	70-74세	75-79세	80-84세	85-89세	90-94세	95-99세	100세 이상	연령 미상	계
목포신안	95	삼학도	2				1								2	1									6
	96	연동	2									1				1		1	1						6
	97	연산동	1	2	1	1							1		1	1									8
	98	도 초																							
	99	비금																							
	100	신안인덕																							
	101	신의																							
	102	압해도																							
	103	자은													1										1
	104	흑산																							
서남부	105	강진				2					1			1	1					2					7
	106	신북																							0
	107	영암			1																				1
	108	고금									1					1									2
	109	완도	2																2			1			5
	110	우수영									1			1		1			1						4
	111	해남						1						2		2			1						6
	112	진도												2	1		1	1							5
	113	진도진길																1							1
순천	114	금당							1						1	1					2		1		6
	115	매곡동	1	1						1						1	2	1	1						8
	116	상사																							0
	117	서면																1							1
	118	연향동	2	2	1				1						1		2								9
	119	저전동										1	1	2		1	2		1						8
	120	조곡동				1					1						1	1		1	1				6
	121	조례동	2	2	4				2	1			2	1	1	2									17
	122	신대	2	2	1						1														6
	123	광양	2							2					2	1			1						8
	124	광영동	1											2	2	1									6
	125	중동	1	1											2							1			5
	126	구례	1	1	1					1	1	1													6
여수	127	동산동	3	1								1				1				1					7
	128	문수동	3	1						1	1		1			2			1	1					11
	129	미평동													1	1									2
	130	서교동	1	1	1			1	1						1						1				7
	131	선원동		2							1				3										6
	132	소호동	1	2					1						1		1								6
	133	신기동	3	2		2	1				2		1			1						1			13
	134	울촌														1									1
중남부	135	고흥												1					1	1					3
	136	녹동		1										1											2
	137	도화																							0
	138	소록도																							0
	139	대덕									1		1						1						3
	140	장흥	1								1	1		1								1			5
	141	별교														1							1		2
	142	보성	2											1	1		1	1			1				7
계			173	113	66	38	13	22	31	30	47	34	42	46	63	77	40	40	48	44	29	8	6	0	1,010

(2) 영세자 연령별 구분 (여자)

지구	번호	본당명	0-4세	5-9세	10-14세	15-19세	20-24세	25-29세	30-34세	35-39세	40-44세	45-49세	50-54세	55-59세	60-64세	65-69세	70-74세	75-79세	80-84세	85-89세	90-94세	95-99세	100세 이상	연령 미상	계
광주광산 1	1	비아동		3			1	1			2		1		1	1	1		5				1		17
	2	신창동	2	1	1	1	0	2	1	0	2	0	2	0	1	1	1	0	0	0	0	0	0	0	15
	3	쌍암동	1	7	2	0	1	1	4	0	1	3	4	2	1	2	2	1	0	0	0	0	0	0	32
	4	임곡동																							0
	5	장덕동	1	4	5	1	2	0	0	2	3	3	4	1	0	0	0	2	0	0	0	0	0	0	28
	6	하남동	0	0	1	1	0	0	0	0	0	0	1	1	0	0	0	0	0	0	0	0	0	0	4
	7	사거리	1																						1
	8	사창												1	1										2
	9	장성	3	0	0	0	0	0	0	0	1	0	0	1	0	0	1	1	1	1	1	0	0	0	10
광주광산 2	10	선암동	1	0	0	0	0	0	2	0	0	0	1	0	0	0	1	1	0	0	0	0	0	0	6
	11	신동	2	0	1	0	0	0	1	0	0	2	0	0	0	0	0	0	3	1	0	0	0	0	10
	12	우산동																		1					1
	13	운남동	7	3	1	3	1	0	0	1	3	0	1	1	0	1	1	1	0	0	0	0	0	0	24
	14	원동	1	5	1	1						1	1		1	2	1	1		1					16
	15	월곡동		1	1	0	0	0	1	2	0	0	1	3	0	0	0	1	1	1	1	1	1		14
	16	평동																1		1	1				3
	17	염산	0	0	0	0	0	0	0	0	0	0	0	0	0	0	0	0	0	0	0	0	0	0	0
	18	영광	0	0	1	0	0	0	0	0	0	1	0	0	0	0	0	1	0	1	0	0	0	0	4
	19	홍농																		1					1
광주남부	20	노대동	3	1	1	0	0	1	1	0	1	0	0	0	0	1	0	1	0	0	0	0	0	0	10
	21	대촌																							0
	22	방림동	2	0	3	0	1	0	0	0	2	0	0	1	1	1	1	0	1	0	0	0	0	0	13
	23	봉선동	5	2	0	0	1	0	2	1	1	0	1	0	0	1	0	1	1	0	0	0	0	0	16
	24	봉선유안		1														1							2
	25	봉선2동	2	4	1		1	1			1		2	1						1					14
	26	월산동	2		1										1		2								6
	27	주월동	0	0	0	0	1	0	0	1	0	1	1	0	0	0	0	0	0	0	1	1	0	0	6
	28	진월동	1	5	0	0	0	0	0	1	1	0	0	0	1	0	0	0	0	0	0	0	0	0	9
	29	효덕동	1	1	0	1	0	0	0	0	0	1	0	0	0	0	0	0	1	0	0	0	0	0	5
광주동부	30	계림동	1	0	1	0	1	0	0	2	0	3	2	2	1	0	0	0	0	0	1	0	0	0	14
	31	남동	2	2	0	1	0	4	1	0	1	0	1	1	0	0	0	0	0	1	0	0	0	0	14
	32	산수동	3	1	0	0	0	1	0	0	0	2	0	0	2	0	0	1	1	0	2	0	0	0	13
	33	지산동	2	1	3	19	1	0	0	0	0	0	0	0	0	0	0	0	0	0	0	0	0	0	26
	34	학운동	0	1	0	0	0	0	1	2	3	0	0	1	1	1	1	1	0	0	1	1	0	0	14
	35	호남동						1	2		1		1			1									6
	36	능주	0	0	0	0	0	0	0	0	0	0	1	0	0	0	2	0	1	1	0	0	0	0	5
	37	화순									1		2	1					1						5
광주북부 1	38	문흥동	3	1	1	1	0	1	2	0	0	1	1	2	2	0	0	4	0	1	2	0	0	0	22
	39	본촌동	4	2						1				2		3									12
	40	서산동					2						2		2			1	1	1					9
	41	양산동	6	1	3				2	1	1	1	1	1	1		1				1				20
	42	오치동	4	1	2	1	1	1	1	1				2	1	1				1		1			18
	43	곡성														1	1		1	1	1				5
	44	옥과																	1						1
	45	담양	1													1	1			3					6
	46	대치	2	1	3	0	0	0	0	0	0	0	0	0	0	0	0	0	1	1	0	0	0	0	8
	47	장평	4																						4



지구	번호	본당명	0-4세	5-9세	10-14세	15-19세	20-24세	25-29세	30-34세	35-39세	40-44세	45-49세	50-54세	55-59세	60-64세	65-69세	70-74세	75-79세	80-84세	85-89세	90-94세	95-99세	100세 이상	연령 미상	계	
광주북부 2	48	임동	3	0	0	0	0	2	2	0	0	0	1	2	2	0	0	0	0	0	0	0	0	0	12	
	49	북동	1	0	0	0	1	0	0	0	0	0	1	2	0	1	0	1	0	0	0	0	0	0	7	
	50	동림동	0	0	0	0	0	2	0	0	0	0	2	1	2	0	0	1	0	0	0	0	0	0	8	
	51	두암동	2	0	0	0	0	1	0	0	0	0	0	0	1	0	2	0	0	1	0	0	0	0	7	
	52	삼각동	3	3	0	0	2	4	2	1	1	4	3	2	1	3	1	1	1	0	2	0	0	0	34	
	53	용봉동	10	4	1	0	0	0	0	1	2	2	1	2	1	0	1	0	1	2	2	0	0	0	30	
	54	운암동	6	4	1	0	1	0	2	2	4	1	0	2	3	1	1	1	1	0	1	0	0	0	31	
	55	중흥동	2		2	1										1	1	2	4						13	
광주서부	56	광천동	2	1	1						1	2		2		1		1							11	
	57	금호동	2	0	0	0	0	0	1	0	2	1	1	0	0	1	0	0	0	1	0	0	0	0	9	
	58	금호2동	0	1	1	0	0	0	0	0	0	0	0	0	1	0	0	0	0	0	0	0	0	0	3	
	59	농성동	1	1						1	1	1						1	1						7	
	60	쌍촌동	2	1	2						1	1	1	1				1				1			11	
	61	염주동	1						1	1	1			1	2	1				2						10
	62	유촌동					1								2		1			2					6	
	63	치평동	3	4	1	0	1	2	1	4	3	1	1	2	0	2	0	0	0	0	0	3	0	0	0	28
	64	풍암동	4	1	2	0	1	1	1	1	1	1	0	3	1	0	1	0	2	0	0	0	0	0	0	20
	65	풍암운리	0	1	1	0	1	0	0	0	0	0	0	0	0	0	0	0	0	0	0	0	0	0	0	3
	66	화정1동	1	0	0	0	0	0	0	1	0	1	0	0	1	0	0	0	0	0	0	0	0	0	0	4
	67	화정3동										1	1			1	1								4	
68	화정4동	1	0	0	0	0	0	0	0	1	0	0	0	0	1	1	0	0	1	0	1	0	0	0	6	
나주함평	69	금암	1							1	1														3	
	70	나주	4								1	1	1						1						8	
	71	남평					1							2									1		4	
	72	노안																							0	
	73	다시	1																1	1	2				5	
	74	빛가람동	2	2	2	0	0	0	2	2	2	5	1	0	3	0	1	1	0	0	0	0	0	0	0	23
	75	영산포			1				2			1	1	1	1			1	2	1					11	
	76	학다리	0	0	0	0	0	0	0	0	0	0	0	0	0	0	0	0	0	0	0	0	0	0	0	
	77	함평	4	0	0	0	0	0	0	0	0	0	0	0	0	0	0	0	0	0	0	0	0	0	4	
	78	함평하상	0	1	1	0	0	0	0	0	0	0	0	0	0	0	0	0	0	0	0	0	0	0	0	2
	79	함평호영	0	0	0	0	0	0	0	0	0	0	0	0	0	0	0	0	0	0	0	0	0	0	0	
목포무안	80	옥암동	1	2	4	1	5	3	2	4	3	2	3	0	1	5	1	4	0	0	1	0	0	0	42	
	81	용당동	3	2			1					1	1		1			1							10	
	82	하당	2	0	0	0	0	0	0	0	2	2	2	1	1	1	0	0	0	0	1	0	0	0	12	
	83	남악		1	1					1		2								1					6	
	84	망운			1										1										2	
	85	몽탄	1													1							2		4	
	86	무안	2		3					2	1	1				1			1						11	
	87	일로	2																						2	
	88	청계	1													2				1		1			5	
	89	독천	0	0	0	0	0	0	0	0	0	0	1	1	0	0	0	1	0	1	1	0	0	0	5	
	90	삼호														1						1			2	
목포신안	91	경동	0	1	0	0	0	0	0	1	0	1	0	1	0	0	0	0	0	0	0	0	0	0	4	
	92	대성동	4	0	2	0	0	0	0	0	0	1	1	0	1	0	0	0	0	0	0	0	0	0	9	
	93	북교동								1		1				1	1								4	
	94	산정동							1				1	1	1		1								5	

지구	번호	본당명	0-4세	5-9세	10-14세	15-19세	20-24세	25-29세	30-34세	35-39세	40-44세	45-49세	50-54세	55-59세	60-64세	65-69세	70-74세	75-79세	80-84세	85-89세	90-94세	95-99세	100세 이상	연령 미상	계
목포신안	95	삼학도	2	0	0	0	0	0	0	0	0	0	0	1	0	0	2	0	0	1	0	0	1	0	7
	96	연동	0	0	0	0	0	1	0	0	0	0	0	1	2	2	1	0	0	0	1	0	0	0	8
	97	연산동	2	2	5	1		1						1						1	1				14
	98	도초																							
	99	비금																							
	100	신안인덕																							
	101	신의																		1					1
	102	압해도																							
	103	자은																							
	104	흑산																							
서남부	105	강진	1	1	1	1	1				1	1							1	1	2				11
	106	신북			1																				1
	107	영암																	1						1
	108	고금												1	1					1					3
	109	완도	1	2	1															1		1			6
	110	우수영												1	1			2							4
	111	해남	0	0	0	0	0	0	0	0	0	1	0	1	0	0	0	0	0	0	2	0	0	0	4
	112	진도												1											1
	113	진도진길																		1				0	1
순천	114	금당	0	0	0	0	0	0	1	0	0	0	0	1	3	0	2	0	2	0	0	0	1	0	10
	115	매곡동		2								2		2		2			2		1				11
	116	상사			1							1			1										3
	117	서면	1					1											1		1				4
	118	연향동	1	0	0	0	0	0	0	1	0	0	2	0	0	3	0	1	0	0	0	0	0	0	8
	119	저전동	0	1	2	0	0	0	0	0	0	0	2	0	0	1	1	0	0	1	0	0	0	0	8
	120	조곡동				1		1				1		1	1		1	1		1					8
	121	조례동	3	2	3			1	2	1	4	1	1	3		1	1		1	1					25
	122	신대	1	2	2			1			1					1									8
	123	광양	1	3			1		1			1		1					1						9
	124	광영동	1						1	1				3			1	1							8
	125	중동																1			2				3
	126	구례		1	3	1		2			2		1	2		1		1	1	2					17
여수	127	동산동	3											1		1					1				6
	128	문수동	1	2	1			2	1	2	1	1	1	1	1		1		1				2		18
	129	미평동	1		0	1	0	0	0	0	0	0	0	1	0	0	0	0	0	0	0	0	0	0	3
	130	서교동	2	1	0	0	0	0	1	0	0	0	0	0	1	1	0	1	0	1	1	0	0	0	9
	131	선원동	2	1					2	1					1	1									8
	132	소호동	1	1	0	0	0	0	0	0	0	0	0	1	1	1	0	0	0	1	0	0	0	0	6
	133	신기동	3	5	0	0	0	0	0	0	2	2	0	1	1	1	1	0	0	1	1	0	0	0	18
	134	울촌														1									1
중남부	135	고흥	0	0	0	1	0	0	0	0	0	1	0	1	1	0	1	0	0	0	0	0	0	0	5
	136	녹동		1	2			1			1				1										6
	137	도화																							0
	138	소록도	0	0	0	0	0	0	0	0	0	0	0	0	0	0	0	0	0	0	0	0	0	0	0
	139	대덕																			3				3
	140	장흥	1	1		1			2	1	1							2			1				10
	141	별교	0	0	0	0	0	0	0	0	0	0	0	0	0	0	0	0	0	0	2	0	0	0	2
	142	보성	1	1	0	0	0	0	0	0	0	0	0	0	0	0	0	2	0	0	0	0	0	0	4
계			168	108	82	39	29	42	49	46	66	65	62	77	65	57	42	49	50	44	48	5	8	0	1,201

## 2. 혼 인

지구	번호	본 당 명	성사혼	관면혼	계	관면혼율 (%)	단순 유효화혼	근본 유효화혼	바오로 특전혼	혼종혼	혼인무효 판결
광주 광산 1	1	비아동		3	3	100.00	3				
	2	신창동	1	8	9	88.89	8				
	3	쌍암동	3	3	6	50.00	3				
	4	임곡동		1	1	100.00	1				
	5	장덕동	2	5	7	71.43	5				
	6	하남동	3	3	6	50.00	3				
	7	사거리	1	1	2	50.00	1				1
	8	사창	0	0	0						
	9	장성	3	4	7	57.14	2		2		
광주 광산 2	10	선암동	0	2	2	100.00	2				
	11	신동	2	3	5	60.00	3				
	12	우산동		1	1	100.00	1				
	13	운남동		1	1	100.00	1				
	14	원동		3	3	100.00	3				
	15	월곡동	2	3	5	60.00	3				
	16	평동			0						
	17	염산									
	18	영광		1	1	100.00				1	
	19	홍농									
광주 남부	20	노대동	1	3	4	75.00	3				
	21	대촌									
	22	방림동	2	7	9	77.78	7				
	23	봉선동	2	3	5	60.00	3				
	24	봉선유안	1	6	7	85.71	6				
	25	봉선2동	5	6	11	54.55	4	2			
	26	월산동		3	3	100.00	3				
	27	주월동	0	0	0						
	28	진월동	2	11	13	84.62	11				1
	29	효덕동	0	5	5	100.00	5				
광주 동부	30	계림동	1	5	6	83.33	5				
	31	남동	2		2	0.00					
	32	산수동	5	3	8	37.50	2		1		
	33	지산동	1	1	2	50.00	1				
	34	학운동	6	0	6	0.00					
	35	호남동	2	1	3	33.33	1				
	36	능주		1	1	100.00	1				
	37	화순			0						
광주 북부 1	38	문흥동	2	4	6	66.67	4				
	39	본촌동		5	5	100.00	5				
	40	서산동	1	1	2	50.00	1				
	41	양산동	2	4	6	66.67	4				
	42	오치동	5	5	10	50.00	3		2		
	43	곡성	0	1	1	100.00					
	44	옥과		1	1	100.00	1				
	45	담양	1	2	3	66.67	1		1		
	46	대치	2	3	5	60.00	3				
	47	창평		5	5	100.00	5				

지구	번호	본당명	성사혼	관면혼	계	관면혼율 (%)	단순 유효화혼	근본 유효화혼	바로로 특전혼	혼중혼	혼인무효 판결
광주 북부 2	48	임동	0	1	1	100.00	1				
	49	북동	3	0	3	0.00					
	50	동림동		3	3	100.00	3				
	51	두암동	1	2	3	66.67	2				
	52	삼각동	5	7	12	58.33	7				
	53	용봉동	3	1	4	25.00	1				
	54	운암동	1	13	14	92.86	12	1			2
	55	중흥동	3	4	7	57.14	3		1		
광주 서부	56	광천동	1	4	5	80.00	3		1		
	57	금호동	2	12	14	85.71	12				
	58	금호2동	3	5	8	62.50	5				
	59	농성동	1	3	4	75.00	3				
	60	쌍촌동	2	6	8	75.00	6				
	61	염주동	5	7	12	58.33	7				
	62	유촌동		1	1	100.00	1				
	63	치평동	5	6	11	54.55	6				
	64	풍암동	0	4	4	100.00	4				
	65	풍암우리	0	1	1	100.00	1				
	66	화정1동	0	0	0						
	67	화정3동		1	1	100.00	1				
	68	화정4동	1	3	4	75.00	3				
나주 함평	69	금암		2	2	100.00	2				
	70	나주	2	2	4	50.00	2				2
	71	남평		3	3	100.00	2			1	
	72	노안		1	1	100.00	1				
	73	다시	1	3	4	75.00	3				
	74	빛가람동	1	7	8	87.50	7				
	75	영산포	1	1	2	50.00			1		
	76	학다리			0						
	77	함평	2	0	2	0.00	1		1		
	78	함평하상			0						
	79	함평호영		1	1	100.00					
목포 무안	80	옥암동	2	11	13	84.62	11				
	81	용당동		2	2	100.00	2				
	82	하당	5	4	9	44.44	2	1	1		1
	83	남악		3	3	100.00	3				
	84	망운			0						
	85	몽탄			0						
	86	무안		3	3	100.00	3				
	87	일로	1	1	2	50.00	1				
	88	청계		1	1	100.00	1				
	89	독천			0						
	90	삼호	2	0	2	0.00					
목포 신안	91	경동									
	92	대성동	3	3	6	50.00	2		1		1
	93	북교동			0						
	94	산정동	4		4	0.00					

지구	번호	본당명	성사혼	관면혼	계	관면혼율 (%)	단순 유효화혼	근본 유효화혼	바로로 특전혼	혼중혼	혼인무효 판결
목포 신안	95	삼학도	2	3	5	60.00	3				
	96	연동		5	5	100.00	3	2			
	97	연산동	1	2	3	66.67	2				
	98	도초									
	99	비금									
	100	신안인덕									
	101	신의									
	102	압해도		1	1	100.00	1				
	103	자은		1	1	100.00			1		
	104	흑산									
서남부	105	강진		1	1	100.00	1				
	106	신북			0						
	107	영암		5	5	100.00	5				
	108	고금	1	1	2	50.00			1		
	109	완도		1	1	100.00	1				
	110	우수영			0						
	111	해남		1	1	100.00	1				
	112	진도			0						
	113	진도진길			0						
순천	114	금당	1	4	5	80.00	4				
	115	매곡동	1	4	5	80.00	4				
	116	상사	2		2	0.00					
	117	서면			0						
	118	연향동	2	1	3	33.33	1				
	119	저전동	2	5	7	71.43	5				
	120	조곡동	1	1	2	50.00	1				
	121	조례동	4	3	7	42.86	3				
	122	신대			0						
	123	광양		1	1	100.00	1				
	124	광영동	1	7	8	87.50	7				
	125	중동		3	3	100.00	3				
	126	구례	1		1	0.00					
여수	127	동산동		2	2	100.00	2				
	128	문수동		4	4	100.00	4				
	129	미평동	1	1	2	50.00	1				
	130	서교동	1	2	3	66.67	2				
	131	선원동	1	8	9	88.89	8				
	132	소호동		1	1	100.00	1				
	133	신기동	1	7	8	87.50	7				
	134	율촌			0						
중남부	135	고흥		1	1	100.00	1				1
	136	녹동		2	2	100.00	2				
	137	도화			0						
	138	소록도			0						
	139	대덕			0						
	140	장흥		1	1	100.00	1				
	141	별교		1	1	100.00			1		
	142	보성		1	1	100.00	1				
계			143	341	484	70.45	318	6	15	2	9

3. 기타 / 견진·병자성사·첫영성체·고해성사 등

지구	번호	본당명	견진자	병자성사	첫영성체	영성체	고해성사	판공성사		냉담교우		주일미사 참석자
								부활	성탄	주소확인	거주미상	
광주 광산 1	1	비아동		2	4	29,655	288	61	133	929	882	272
	2	신창동	69	1	8	49,720	833	320	368	652	288	410
	3	쌍암동	55	6	13	65,000	2,136	431	424	826	970	689
	4	임곡동		2	0	5,052	460	69	71	30	51	57
	5	장덕동		3	11	31,000	1,121	420	530	928	139	432
	6	하남동		7	7	13,500	496	131	215	737	170	255
	7	사거리		3	0	6,500	250	56	62	175	198	88
	8	사창		3	3	3,650	173	36	77	193	160	60
	9	장성		7	0	20,000	560	145	160	746	1,065	300
광주 광산 2	10	선암동	27	3	0	9,700	607	127	160	147	73	150
	11	신동		14	8	35,000	800	252	223	1,530	857	367
	12	우산동	19	6	0	14,021	596	118	142	445	200	187
	13	운남동	44	5	7	36,000	1,048	0	335	1,506	1,902	460
	14	원동		16	4	37,936	960	218	262	1,613	531	345
	15	월곡동		6	9	40,880	847	300	317	1,043	2,367	480
	16	평동		2	0	7,654	181	66	65	217	122	97
	17	염산		2	1	9,180	276	70	51	179	77	77
	18	영광		0	4	9,081	156	62	94	344	169	194
	19	홍농		1	0	4,320	720	35	30	261	286	50
광주 남부	20	노대동		3	10	39,700	630	265	356	1,014	211	460
	21	대촌		0	0	3,000	70	20	50	92	17	57
	22	방림동		3	11	58,248	1,524	181	406	389	2,246	524
	23	봉선동		5	9	32,936	1,658	335	228	998	1,996	405
	24	봉선유안	11	5	6	18,800	450	150	141	780	1,000	230
	25	봉선2동		5	14	36,500	1,251	281	464	296	470	486
	26	월산동	55	2	4	16,000	282	135	147	992	100	256
	27	주월동	25	0	0	0	450	198	211	781	1,086	230
	28	진월동		10	10	49,259	1,091	441	461	1,564	1,620	532
	29	효덕동		4	0	30,336	1,190	192	199	531	353	298
광주 동부	30	계림동		20	6	25,000	300	100	100	1,097	2,101	230
	31	남동		12	3	20,020	531	137	195	728	2,006	245
	32	산수동		14	2	25,000	1,334	344	323	1,346	1,193	570
	33	지산동	23	1	1	27,040	265	0	213	1,475	914	270
	34	학운동		12	10	70,202	1,452	564	566	1,714	943	679
	35	호남동		3	0	12,000	750	27	67	87	1,117	200
	36	능주		2	0	8,410	210	39	126	34	56	100
	37	화순		5	0	29,000	1,124	269	283	791	1,041	398
광주 북부 1	38	문흥동		202	6	56,000	1,600	488	491	2,034	2,660	600
	39	본촌동		8	10	25,226	944	310	334	720	518	250
	40	서산동		5	4	29,690	618	165	193	486	734	320
	41	양산동	41	13	11	23,190	848	314	228	1,113	477	439
	42	오치동	60	7	5	38,116	846	7	403	1,890	1,095	493
	43	곡성		4	1	12,704	220	133	72	620	258	142
	44	옥과	12	2	0	11,251	117	59	68	108	157	75
	45	담양		18	0	16,500	420	175	192	569	647	318
	46	대치		3	5	17,599	541	109	108	159	79	180
	47	창평		5	0	11,700	286	134	128	133	124	115

지구	번호	본당명	건진자	병자성사	첫영성체	영성체	고해성사	관공성사		냉담교우		주일미사 참석자
								부활	성탄	주소확인	거주미상	
광주 북부 2	48	임동	59	7	9	40,000	500	127	242	655	1,752	500
	49	복동		10	0	29,446	841	236	241	2,685	822	336
	50	동립동	21	18	5	32,880	525	190	170	694	941	350
	51	두암동		9	0	33,650	1,352	154	162	549	1,078	360
	52	삼각동		12	11	46,000	1,923	402	398	2,379	435	572
	53	용봉동	38	9	13	55,000	2,066	489	408	1,029	1,468	556
	54	운암동		24	15	66,000	2,000	19	722	2,183	2,609	787
	55	중흥동		7	10	36,760	881	264	470	831	2,059	420
광주 서부	56	광천동		3	3	28,880	809	238	246	614	799	266
	57	금호동		8	8	57,500	2,184	380	496	1,982	563	586
	58	금호2동	64	5	8	40,560	1,564	292	440	838	855	401
	59	농성동		7	2	30,353	1,283	263	247	1,252	1,934	337
	60	쌍촌동	31	5	6	20,000	1,514	224	290	1,671	1,893	424
	61	염주동		6	2	82,000	1,794	345	534	1,127	1,687	590
	62	유촌동		4	5	22,108	400	206	179	452	217	248
	63	치평동		17	8	37,500	1,325	362	482	1,031	1,955	532
	64	풍암동		5	15	45,000	1,621	429	529	1,307	1,162	602
	65	풍암우리	41	0	0	13,250	436	82	116	282	71	150
	66	화정1동		6	0	26,300	484	1	293	319	87	264
	67	화정3동		2	0	24,227	529	172	182	360	691	240
	68	화정4동		11	0	24,000	671	197	294	1,450	1,205	303
나주 함평	69	금암		3	0	9,205	477	106	99	481	2	121
	70	나주		14	4	144,905	3,650	284	320	1,229	692	397
	71	남평		8	0	8,300	295	37	84	149	33	132
	72	노안		2	0	9,450	80	115	124	345	25	90
	73	다시	26	1	0	14,196	620	164	132	239	100	155
	74	빛가람동	41	5	9	28,050	1,500	154	238	311	10	400
	75	영산포	20	6	0	12,257	295	96	97	540	374	187
	76	학다리		35	0	6,240	596	72	71	135	256	97
	77	함평		8	10	17,680	726	214	262	650	486	249
	78	함평하상		1	3	37,800	150	70	51	228	141	97
	79	함평호영		6	0	6,435	102	0	99	83	146	80
목포 무안	80	옥암동		4	24	10	1,300	540	730	2,626	732	836
	81	용당동		9	5	45,000	1,001	105	329	594	1,789	430
	82	하당		62	10	530,000	987	280	365	1,093	2,280	471
	83	남악		3	13	25,062	580	156	238	676	110	360
	84	망운		3	0	12,546	450	98	101	170	147	175
	85	몽탄		1	0	6,240	100	0	65	199	247	70
	86	무안	31	6	14	25,000	703	155	230	237	1,199	280
	87	일로		11	0	21,813	820	140	218	868	447	251
	88	청계		1	0	14,705	144		29	430	211	165
	89	독천		5	0	6,528	744	113	72	138	263	136
	90	삼호			0	7,290	474	76	82	486	287	134
목포 신안	91	경동		2	0	20,310	268	109	142	787	560	230
	92	대성동		10	8	58,000	1,160	453	387	2,085	1,491	672
	93	북교동		2	5	20,989	431	90	115	712	1,108	235
	94	산정동		1	0	25,000	650	76	85	487	218	205

지구	번호	본당명	건진자	병자성사	첫영성체	영성체	고해성사	관공성사		냉담교우		주일미사 참석자
								부활	성탄	주소확인	거주미상	
목포 신안	95	삼학도		4	0	19,000	775	255	269	670	1,050	266
	96	연동	23	7	1	40,600	810	175	220	974	1,840	370
	97	연산동	55	2	9	12,850	377	133	194	332	265	223
	98	도초				2,600	100			76	85	50
	99	비금		24	0	12,000	320	75	70	564	564	90
	100	신안인덕		2	0	4,720	319	56	53	130	28	70
	101	신의	17	0	0	1,404	36	6	19	149	499	58
	102	압해도	10	2	0	6,400	350	78	75	297	140	81
	103	자은		1	0	4,400		47	62	90	300	80
	104	흑산		26	0	21,320	237	41	40	242	487	68
서 남 부	105	강진		8	4	20,540	676	265	307	786	1,535	300
	106	신북		1	0	4,562	353	62	74	229	84	92
	107	영암		2	3	11,600	400	159	147	178	360	190
	108	고금		0	0	1,500	150	32	34	44	71	30
	109	완도		7	8	14,560	430	421	357	630	358	180
	110	우수영		4	0	10,920	444	80	104	403	266	140
	111	해남		2	2	20,207	669	184	221	308	951	280
	112	진도		1	6	8,580	132	82	114	321	235	172
	113	진도진길		2	0	5,926	250	81	43	328	213	108
순천	114	금당	51	7	3	16,800	10,690	218	307	1,692	1,246	350
	115	매곡동		11	0	36,000	17,000	436	453	721	1,273	430
	116	상사	22	2	0	13,564	439	77	78	130	67	87
	117	서면	0	1	1	11,284	215	111	104	144	36	135
	118	연향동	0	0	7	19,365	212	258	285	872	676	364
	119	저전동	44	14	8	40,100	1,095	0	337	415	1,422	450
	120	조곡동	61	10		24,800	842	164	178	843	1,042	342
	121	조례동		7	23	43,654	1,438	216	308	917	265	448
	122	신대	36	3	14	9,880	848	37	74	235	11	190
	123	광양	44	10	6	29,801	1,385	246	271	623	986	320
	124	광영동		3	3	27,489	659		446	630	1,618	345
	125	중동		5	11	15,444	526	120	188	904	483	191
	126	구례		11	0	14,300	609	192	240	385	434	205
여수	127	동산동		8	6	15,000	519	142	172	527	1,330	260
	128	문수동		6	3	34,000	732	246	346	388	651	450
	129	미평동	5	3	1	15,372	215	97	118	283	282	161
	130	서교동		7	8	32,688	690	217	275	516	1,423	420
	131	선원동	47	4	8	25,340	714	263	276	918	661	340
	132	소호동		1	6	19,968	428	145	231	557	445	224
	133	신기동		14	18	40,400	925	283	339	357	85	480
	134	율촌		16	2	8,010	130	48	78	183	77	130
중 남 부	135	고흥	23	3	0	10,641	66	2	44	350	235	120
	136	녹동		4	2	8,020	520	182	180	396	352	170
	137	도화	8	2	0	4,512	80	57	63	52	63	58
	138	소록도		2	0	3,664	130	60	60	6	55	70
	139	대덕		2	0	7,052	137	63	64	185	14	85
	140	장흥		2	5	210	161	89	72	537	411	210
	141	벌교		3	0	9,810	405	153	172	541	418	180
	142	보성		3	5	111,328	642	228	223	1,085	163	150
계			1,259	1,105	605	3,947,886	125,795	23,846	30,763	96,853	98,918	39,764



지구	번호	본당명	부활 판공성사			성탄 판공성사			냉담 교우					주일미사	
			대상자	받은 신자수	%	대상자	받은 신자수	%	총신자수	주소 확인	%	거주 미상	%	총수	%
광주 광산 1	1	비아동	1976	61	3.09	1989	133	6.69	3197	929	29.06	882	27.59	272	11.75
	2	신창동	2029	320	15.77	2028	368	18.15	2838	652	22.97	288	10.15	410	16.08
	3	쌍암동	3221	431	13.38	3241	424	13.08	4925	826	16.77	970	19.70	689	17.42
	4	임곡동	80	69	86.25	80	71	88.75	524	30	5.73	51	9.73	57	12.05
	5	장덕동	1889	420	22.23	1934	530	27.40	2721	928	34.11	139	5.11	432	16.73
	6	하남동	131	131	100.00	1576	215	13.64	2003	737	36.79	170	8.49	255	13.91
	7	사거리	171	56	32.75	127	62	48.82	621	175	28.18	198	31.88	88	20.80
	8	사창	253	36	14.23	256	77	30.08	609	193	31.69	160	26.27	60	13.36
	9	장성	1045	145	13.88	1096	160	14.60	2983	746	25.01	1065	35.70	300	15.64
광주 광산 2	10	선암동	558	127	22.76	523	160	30.59	856	147	17.17	73	8.53	150	19.16
	11	신동	2111	252	11.94	2130	223	10.47	3535	1530	43.28	857	24.24	367	13.70
	12	우산동	1978	118	5.97	1978	142	7.18	1977	445	22.51	200	10.12	187	10.52
	13	운남동	2556	0	0.00	2555	335	13.11	4846	1506	31.08	1902	39.25	460	15.63
	14	원동	218	218	100.00	760	262	34.47	3674	1613	43.90	531	14.45	345	10.98
	15	월곡동	1864	300	16.09	2247	317	14.11	5026	1043	20.75	2367	47.10	480	18.05
	16	평동	66	66	100.00	65	65	100.00	770	217	28.18	122	15.84	97	14.97
	17	염산	327	70	21.41	327	51	15.60	404	179	44.31	77	19.06	77	23.55
	18	영광	931	62	6.66	958	94	9.81	1595	344	21.57	169	10.60	194	13.60
	19	홍농	70	35	50.00	65	30	46.15	796	261	32.79	286	35.93	50	9.80
광주 남부	20	노대동	2757	265	9.61	1525	356	23.34	2806	1014	36.14	211	7.52	460	17.73
	21	대촌	142	20	14.08	142	50	35.21	234	92	39.32	17	7.26	57	26.27
	22	방림동	2531	181	7.15	2443	406	16.62	5258	389	7.40	2246	42.72	524	17.40
	23	봉선동	2285	335	14.66	2380	228	9.58	5309	998	18.80	1996	37.60	405	12.22
	24	봉선유안	1607	150	9.33	1614	141	8.74	3064	780	25.46	1000	32.64	230	11.14
	25	봉선2동	2058	281	13.65	2103	464	22.06	3087	296	9.59	470	15.23	486	18.57
	26	월산동	886	135	15.24	2296	147	6.40	4076	992	24.34	100	2.45	256	6.44
	27	주월동	1168	198	16.95	1171	211	18.02	3209	781	24.34	1086	33.84	230	10.83
	28	진월동	2826	441	15.61	2826	461	16.31	5462	1564	28.63	1620	29.66	532	13.85
	29	효덕동	990	192	19.39	1496	199	13.30	2096	531	25.33	353	16.84	298	17.10
광주 동부	30	계림동	1499	100	6.67	1499	100	6.67	3907	1097	28.08	2101	53.78	230	12.74
	31	남동	384	137	35.68	1503	195	12.97	4127	728	17.64	2006	48.61	245	11.55
	32	산수동	2962	344	11.61	2945	323	10.97	4566	1346	29.48	1193	26.13	570	16.90
	33	지산동				765	213	27.84	4144	1475	35.59	914	22.06	270	8.36
	34	학운동	2234	564	25.25	1177	566	48.09	5855	1714	29.27	943	16.11	679	13.82
	35	호남동	1312	27	2.06	1294	67	5.18	2537	87	3.43	1117	44.03	200	14.08
	36	능주	385	39	10.13	297	126	42.42	610	34	5.57	56	9.18	100	18.05
	37	화순	506	269	53.16	476	283	59.45	3855	791	20.52	1041	27.00	398	14.14
광주 북부 1	38	문흥동	3895	488	12.53	3905	491	12.57	6947	2034	29.28	2660	38.29	600	14.00
	39	본촌동	806	310	38.46	773	334	43.21	2541	720	28.34	518	20.39	250	12.36
	40	서산동	1702	165	9.69	1802	193	10.71	3372	486	14.41	734	21.77	320	12.13
	41	양산동	2297	314	13.67	2246	228	10.15	4814	1113	23.12	477	9.91	439	10.12
	42	오치동	2987	7	0.23	2987	403	13.49	6592	1890	28.67	1095	16.61	493	8.97
	43	곡성	1248	133	10.66	126	72	57.14	1277	620	48.55	258	20.20	142	13.94
	44	옥과	505	59	11.68	505	68	13.47	505	108	21.39	157	31.09	75	21.55
	45	담양	1092	175	16.03	1092	192	17.58	2153	569	26.43	647	30.05	318	21.12
	46	대치	549	109	19.85	634	108	17.03	844	159	18.84	79	9.36	180	23.53
	47	창평	369	134	36.31	350	128	36.57	626	133	21.25	124	19.81	115	22.91

지구	번호	본당명	부활 판공성사			성탄 판공성사			냉담 교우					주일미사	
			대상자	받은 신자수	%	대상자	받은 신자수	%	총신자수	주소 확인	%	거주 미상	%	총수	%
광주 북부 2	48	임동	1893	127	6.71	2704	242	8.95	4980	655	13.15	1752	35.18	500	15.49
	49	북동	4060	236	5.81	4056	241	5.94	4057	2685	66.18	822	20.26	336	10.39
	50	동립동	2246	190	8.46	2194	170	7.75	3837	694	18.09	941	24.52	350	12.09
	51	두암동	2896	154	5.32	2887	162	5.61	4760	549	11.53	1078	22.65	360	9.78
	52	삼각동	2876	402	13.98	2881	398	13.81	5336	2379	44.58	435	8.15	572	11.67
	53	용봉동	2774	489	17.63	2932	408	13.92	4927	1029	20.88	1468	29.80	556	16.07
	54	운암동	4749	19	0.40	4045	722	17.85	8249	2183	26.46	2609	31.63	787	13.95
	55	중흥동	1638	264	16.12	1649	470	28.50	4064	831	20.45	2059	50.66	420	20.95
광주 서부	56	광천동	1061	238	22.43	835	246	29.46	2192	614	28.01	799	36.45	266	19.10
	57	금호동	2927	380	12.98	2960	496	16.76	3967	1982	49.96	563	14.19	586	17.22
	58	금호2동	2229	292	13.10	2065	440	21.31	3800	838	22.05	855	22.50	401	13.62
	59	농성동	1891	263	13.91	1887	247	13.09	4196	1252	29.84	1934	46.09	337	14.90
	60	쌍촌동	2786	224	8.04	2781	290	10.43	5062	1671	33.01	1893	37.40	424	13.38
	61	염주동	2227	345	15.49	2195	534	24.33	4550	1127	24.77	1687	37.08	590	20.61
	62	유촌동	1014	206	20.32	1014	179	17.65	1599	452	28.27	217	13.57	248	17.95
	63	치평동	2486	362	14.56	2730	482	17.66	5342	1031	19.30	1955	36.60	532	15.71
	64	풍암동	2491	429	17.22	2393	529	22.11	4553	1307	28.71	1162	25.52	602	17.75
	65	풍암운리	942	82	8.70	931	116	12.46	1182	282	23.86	71	6.01	150	13.50
	66	화정1동	1138	1	0.09	1138	293	25.75	1605	319	19.88	87	5.42	264	17.39
	67	화정3동	1264	172	13.61	1269	182	14.34	2242	360	16.06	691	30.82	240	15.47
	68	화정4동	1526	197	12.91	1325	294	22.19	2989	1450	48.51	1205	40.31	303	16.98
나주 함평	69	금암	607	106	17.46	186	99	53.23	697	481	69.01	2	0.29	121	17.41
	70	나주	2430	284	11.69	2430	320	13.17	4314	1229	28.49	692	16.04	397	10.96
	71	남평	256	37	14.45	266	84	31.58	1017	149	14.65	33	3.24	132	13.41
	72	노안	160	115	71.88	170	124	72.94	490	345	70.41	25	5.10	90	19.35
	73	다시	241	164	68.05	453	132	29.14	720	239	33.19	100	13.89	155	25.00
	74	빛가람동	1144	154	13.46	1058	238	22.50	1840	311	16.90	10	0.54	400	21.86
	75	영산포	1058	96	9.07	696	97	13.94	1399	540	38.60	374	26.73	187	18.24
	76	학다리	384	72	18.75	384	71	18.49	775	135	17.42	256	33.03	97	18.69
	77	함평	1149	214	18.62	1149	262	22.80	2162	650	30.06	486	22.48	249	14.86
	78	함평하상	139	70	50.36	137	51	37.23	619	228	36.83	141	22.78	97	20.29
	79	함평호영	259	0	0.00	259	99	38.22	488	83	17.01	146	29.92	80	23.39
목포 무안	80	옥암동	5142	540	10.50	4945	730	14.76	6666	2626	39.39	732	10.98	836	14.09
	81	용당동	2600	105	4.04	2600	329	12.65	4724	594	12.57	1789	37.87	430	14.65
	82	하당	1860	280	15.05	1863	365	19.59	4463	1093	24.49	2280	51.09	471	21.58
	83	남악	1680	156	9.29	2144	238	11.10	2181	676	30.99	110	5.04	360	17.38
	84	망운	382	98	25.65	621	101	16.26	873	170	19.47	147	16.84	175	24.10
	85	몽탄	153	0	0.00	153	65	42.48	649	199	30.66	247	38.06	70	17.41
	86	무안	633	155	24.49	803	230	28.64	2311	237	10.26	1199	51.88	280	25.18
	87	일로	761	140	18.40	765	218	28.50	2367	868	36.67	447	18.88	251	13.07
	88	청계	431	0	0.00	403	29	7.20	1217	430	35.33	211	17.34	165	16.40
	89	독천	362	113	31.22	385	72	18.70	709	138	19.46	263	37.09	136	30.49
	90	삼호	486	76	15.64	486	82	16.87	773	486	62.87	287	37.13	134	27.57
목포 신안	91	경동	110	109	99.09	142	142	100.00	2514	787	31.30	560	22.28	230	11.77
	92	대성동	3534	453	12.82	2810	387	13.77	5657	2085	36.86	1491	26.36	672	16.13
	93	북교동	1045	90	8.61	1017	115	11.31	2762	712	25.78	1108	40.12	235	14.21
	94	산정동	76	76	100.00	85	85	100.00	1428	487	34.10	218	15.27	205	16.94

지구	번호	본당명	부활 판공성사			성탄 판공성사			냉담 교우				주일미사		
			대상자	받은 신자수	%	대상자	받은 신자수	%	총신자수	주소 확인	%	거주 미상	%	총수	%
목포 신안	95	삼학도	1333	255	19.13	1307	269	20.58	2728	670	24.56	1050	38.49	266	15.85
	96	연동	1074	175	16.29	1970	220	11.17	4144	974	23.50	1840	44.40	370	16.06
	97	연산동	640	133	20.78	667	194	29.09	1101	332	30.15	265	24.07	223	26.67
	98	도초							266	76	28.57	85	31.95	50	27.62
	99	비금	100	75	75.00	100	70	70.00	574	564	98.26	564	98.26	90	900.00
	100	신안인덕	125	56	44.80	123	53	43.09	361	130	36.01	28	7.76	70	21.02
	101	신의	499	6	1.20	498	19	3.82	498	149	29.92	499	100.20	58	-5800
	102	압해도	124	78	62.90	113	75	66.37	660	297	45.00	140	21.21	81	15.58
	103	자은	130	47	36.15	130	62	47.69	520	90	17.31	300	57.69	80	36.36
	104	흑산	94	41	43.62	94	40	42.55	971	242	24.92	487	50.15	68	14.05
서 남 부	105	강진	521	265	50.86	526	307	58.37	2621	786	29.99	1535	58.57	300	27.62
	106	신북	115	62	53.91	193	74	38.34	527	229	43.45	84	15.94	92	20.77
	107	영암	268	159	59.33	867	147	16.96	1529	178	11.64	360	23.54	190	16.25
	108	고금	134	32	23.88	137	34	24.82	225	44	19.56	71	31.56	30	19.48
	109	완도	424	421	99.29	366	357	97.54	1848	630	34.09	358	19.37	180	12.08
	110	우수영	142	80	56.34	142	104	73.24	1111	403	36.27	266	23.94	140	16.57
	111	해남	1233	184	14.92	1280	221	17.27	2979	308	10.34	951	31.92	280	13.81
	112	진도	1644	82	4.99	1644	114	6.93	1650	321	19.45	235	14.24	172	12.16
	113	진도진길	181	81	44.75	149	43	28.86	1035	328	31.69	213	20.58	108	13.14
	순천	114	금당	1032	218	21.12	1032	307	29.75	3970	1692	42.62	1246	31.39	350
115		매곡동	2226	436	19.59	2846	453	15.92	4705	721	15.32	1273	27.06	430	12.53
116		상사	212	77	36.32	329	78	23.71	447	130	29.08	67	14.99	87	22.89
117		서면	481	111	23.08	261	104	39.85	497	144	28.97	36	7.24	135	29.28
118		연향동	2,179	258	11.84	1,644	285	17.34	3880	872	22.47	676	17.42	364	11.36
119		저전동		0		337	337	100.00	4185	415	9.92	1422	33.98	450	16.29
120		조곡동	1502	164	10.92	1485	178	11.99	3085	843	27.33	1042	33.78	342	16.74
121		조례동	2,004	216	10.78	3,222	308	9.56	3266	917	28.08	265	8.11	448	14.93
122		신대	934	37	3.96	889	74	8.32	1132	235	20.76	11	0.97	190	16.95
123		광양	1541	246	15.96	1515	271	17.89	3052	623	20.41	986	32.31	320	15.49
124		광영동	1813	0	0.00	1819	446	24.52	3497	630	18.02	1618	46.27	345	18.36
125		중동	2562	120	4.68	2580	188	7.29	2580	904	35.04	483	18.72	191	9.11
126		구례	865	192	22.20	812	240	29.56	1685	385	22.85	434	25.76	205	16.39
여수	127	동산동	1100	142	12.91	1121	172	15.34	2801	527	18.81	1330	47.48	260	17.68
	128	문수동	2456	246	10.02	2460	346	14.07	3679	388	10.55	651	17.70	450	14.86
	129	미평동	857	97	11.32	832	118	14.18	1625	283	17.42	282	17.35	161	11.99
	130	서교동	1607	217	13.50	1579	275	17.42	3369	516	15.32	1423	42.24	420	21.58
	131	선원동	1385	263	18.99	1271	276	21.72	3779	918	24.29	661	17.49	340	10.90
	132	소호동	1248	145	11.62	1200	231	19.25	1907	557	29.21	445	23.34	224	15.32
	133	신기동	961	283	29.45	999	339	33.93	3010	357	11.86	85	2.82	480	16.41
	134	울촌	158	48	30.38	137	78	56.93	618	183	29.61	77	12.46	130	24.03
중 남 부	135	고흥	515	2	0.39	471	44	9.34	1257	350	27.84	235	18.70	120	11.74
	136	녹동	266	182	68.42	300	180	60.00	1691	396	23.42	352	20.82	170	12.70
	137	도화	300	57	19.00	300	63	21.00	300	52	17.33	63	21.00	58	24.47
	138	소록도	137	60	43.80	199	60	30.15	308	6	1.95	55	17.86	70	27.67
	139	대덕	425	63	14.82	425	64	15.06	425	185	43.53	14	3.29	85	20.68
	140	장흥	554	89	16.06	565	72	12.74	1787	537	30.05	411	23.00	210	15.26
	141	별교	356	153	42.98	306	172	56.21	1452	541	37.26	418	28.79	180	17.41
	142	보성	1219	228	18.70	1431	223	15.58	1853	1085	58.55	163	8.80	150	8.88
계			170,984	23,846	13.95	180,196	30,763	17.07	366,267	96,853	26.44	98,918	27.01	39,764	14.87

VI. 신자단체·주일학교 / 1. 신심·사도직 단체

지구	번호	본당명	레지오마리아			포콜라레			빈첸시오아바오르회			한국성령채신봉사자협의회			지속적성체조배협회			성령채신		
			남	여	계	남	여	계	남	여	계	남	여	계	남	여	계	남	여	계
광주 광산 1	1	비아동	35	45	80			0			0			0			0			0
	2	신창동	6	44	50			0			0		2	2			0			0
	3	쌍암동	55	99	154			0			0			0			0			0
	4	임곡동			0			0			0			0			0			0
	5	장덕동	25	80	105			0	8	5	13	1	2	3			0			0
	6	하남동	9	42	51	0	0	0	5	4	9	0	0	0	0	0	0	0	0	0
	7	사거리	3	5	8			0			0			0			0			0
	8	사창	0	1	1			0			0			0			0			0
	9	장성	17	44	61			0	3	6	9			0			0			0
광주 광산 2	10	선암동	4	27	31	0	0	0	0	0	0	0	0	0	0	0	0	0	0	0
	11	신동	20	71	91			0	16	25	41			0			0			0
	12	우산동	9	26	35			0	2	8	10			0			0			0
	13	운남동	30	42	72			0	2	6	8			0			0			0
	14	원동	25	60	85			0			0			0			0			0
	15	월곡동	68	105	173			0	7	9	16			0			0		2	2
	16	평동	2	11	13			0	1	3	4			0			0			0
	17	염산			0			0	3	6	9			0			0			0
	18	영광	17	47	64			0	8	2	10			0			0			0
	19	홍농	9	4	13			0			0			0			0			0
광주 남부	20	노대동	27	43	70			0	9	9	18			0			0			0
	21	대촌																		
	22	방림동	50	81	131			0	6	16	22			0			0			0
	23	봉선동	25	43	68			0	1	5	6			0		10	10			0
	24	봉선유안	16	43	59			0			0			0			0			0
	25	봉선2동	44	75	119			0			0			0			0			0
	26	월산동	11	39	50			0	2	8	10			0			0			0
	27	주월동	33	63	96	0	0	0	12	7	19	0	0	0	0	0	0	0	0	0
	28	진월동	57	131	188	0	0	0	6	5	11	0	0	0	0	0	0	0	0	0
	29	효덕동	35	70	105	0	0	0	7	8	15	0	0	0	0	0	0	0	0	0
광주 동부	30	계림동	20	60	80			0			0			0	1	3	4			0
	31	남동	22	78	100			0	6	10	16			0	3	12	15			0
	32	산수동	32	85	117	0	0	0	10	11	21	0	0	0	0	0	0	0	0	0
	33	지산동	20	53	73	0	4	4	6	6	12			0			0			0
	34	학운동	11	69	80	0	0	0	4	6	10	0	0	0	0	0	0	0	0	0
	35	호남동		30	30			0			0			0			0			0
	36	능주	7	21	28			0			0			0			0			0
	37	화순	23	77	100			0	6	1	7			0			0			0
광주 북부 1	38	문흥동	55	130	185	0	0	0	3	9	12	0	0	0	0	0	0	0	0	0
	39	본촌동			0			0			0			0	3	37	40			0
	40	서산동	30	84	114			0	4	5	9			0			0			0
	41	양산동	18	46	64			0	4	8	12			0			0			0
	42	오치동			0			0			0			0			0			0
	43	곡성	3	14	17	0	0	0	0	0	0	0	0	0	0	0	0	0	0	0
	44	옥과	12	23	35			0			0			0			0			0
	45	담양	6	30	36			0	9	4	13			0			0			0
	46	대치	19	35	54			0			0			0			0			0
	47	창평	17	28	45			0			0			0			0			0

지구	번호	본당명	레지오마리아			포콜라레			빈첸시오아바오로회			한국성령채신봉사자협의회			지속적성체조배협회			성령채신		
			남	여	계	남	여	계	남	여	계	남	여	계	남	여	계	남	여	계
광주북부 2	48	임동	31	125	156			0	11	2	13			0	1	20	21			0
	49	북동	37	93	130			0	2	4	6			0			0			0
	50	동립동	13	31	44			0		6	6			0			0			0
	51	두암동	35	96	131			0	8	2	10			0			0			0
	52	삼각동			0			0			0			0			0			0
	53	용봉동	20	125	145	0	0	0	2	5	7	0	0	0	0	0	0	0	0	0
	54	운암동	83	150	233	2	4	6		3	3			0			0			0
	55	중흥동	13	65	78			0	5		5			0		14	14			0
광주서부	56	광천동	8	31	39			0			0		5	5			0			0
	57	금호동	41	124	165	0	0	0	3	9	12	0	1	1	0	0	0	0	0	0
	58	금호2동	24	124	148			0	6	1	7		2	2			0			0
	59	농성동	22	48	70			0	3	8	11			0			0			0
	60	쌍촌동	22	82	104			0	10	6	16			0			0			0
	61	염주동	37	141	178			0			0			0			0			0
	62	유촌동	10	34	44			0			0			0			0			0
	63	치평동	29	80	109			0	6	2	8			0			0			0
	64	풍암동	48	88	136	0	0	0	8	11	19	0	0	0	0	0	0	0	0	0
	65	풍암우리	13	19	32	0	0	0	0	0	0	0	0	0	0	0	0	0	0	0
	66	화정1동	27	47	74	0	0	0	0	0	0	0	0	0	0	0	0	0	0	0
	67	화정3동		22	22	0	0	0	7	7	14	0	0	0	0	0	0	0	0	0
	68	화정4동	26	69	95			0	8	5	13			0			0			0
나주함평	69	금암	4	11	15			0			0			0			0			0
	70	나주	21	68	89			0	4	14	18			0			0			0
	71	남평	7	15	22			0			0			0			0			0
	72	노안			0			0			0			0			0			0
	73	다시	5	21	26	0	0	0	0	0	0	0	0	0	0	0	0	0	0	0
	74	빛가람동	19	38	57			0			0			0			0			0
	75	영산포	12	21	33			0			0			0			0			0
	76	학다리		1	1			0			0			0			0			0
	77	함평	6	5	11			0			0			0			0			0
	78	함평하상	0	0	0	0	0	0	0	0	0	0	0	0	0	0	0	0	0	0
	79	함평호영			0			0			0			0			0			0
목포무안	80	옥암동	65	108	173	0	0	0	3	6	9	0	0	0	0	0	0	0	0	0
	81	용당동	31	60	91			0	5	5	10			0			0			0
	82	하당	6	54	60			0	6	5	11			0			0			0
	83	남악	19	15	34			0			0			0			0			0
	84	망운	12	24	36			0			0			0			0			0
	85	몽탄			0			0			0			0			0			0
	86	무안	36	55	91			0	1	12	13			0			0			0
	87	일로	17	55	72			0	7	9	16			0			0			0
	88	청계	13	36	49			0	2	11	13			0			0			0
	89	독천			0			0	5	2	7			0			0			0
	90	삼호	6	16	22			0			0			0			0			0
목포신안	91	경동	10	54	64	0	0	0	2	5	7	0	0	0	0	0	0	0	0	0
	92	대성동	44	111	155	0	0	0	14	3	17	1	10	11	2	21	23	0	0	0
	93	북교동	20	40	60		1	1	2	2	4			0			0			0
	94	산정동	13	46	59			0	5	6	11			0			0			0

지구	번호	본당명	레지오마리아			포콜라레			빈첸시오아바오르회			한국성령채신봉사자협의회			지속적성체조배협회			성령채신		
			남	여	계	남	여	계	남	여	계	남	여	계	남	여	계	남	여	계
목포 신안	95	삼학도	24	21	45	0	0	0	4	4	8	0	1	1	0	0	0	0	0	0
	96	연동	35	65	100	0	0	0	3	7	10	0	5	5	0	0	0	0	0	0
	97	연산동	17	23	40	0	0	0	2	4	6	0	0	0	0	0	0	0	0	0
	98	도초																		
	99	비금	4	3	7															
	100	신안인덕		14	14															
	101	신의																		
	102	압해도																		
	103	자은																		
	104	흑산																		
서남부	105	강진	20	41	61			0			0			0			0			0
	106	신북	4	6	10			0			0			0			0			0
	107	영암	12	43	55			0		7	7			0			0			0
	108	고금		4	4			0			0			0			0			0
	109	완도	16	32	48			0			0			0			0			0
	110	우수영			0			0			0			0			0			0
	111	해남	16	58	74			0	2	5	7			0			0			0
	112	진도	10	35	45			0			0			0			0			0
	113	진도진길			0			0			0			0			0			0
순천	114	금당	37	96	133			0	40	48	88			0			0			0
	115	매곡동	39	53	92			0	2	9	11		10	10			0			0
	116	상사	2	7	9	7	9	16			0			0			0			0
	117	서면	8	24	32			0			0			0			0			0
	118	연향동	12	36	48	0	0	0	4	7	11	0	0	0	0	0	0	0	0	0
	119	저전동	40	140	180			0	11	8	19			0			0			0
	120	조곡동	10	44	54			0			0			0			0			0
	121	조례동	17	37	54			0	4	6	10			0			0			0
	122	신대	12	27	39			0	5	2	7			0			0			0
	123	광양	30	82	112	1	3	4	9	7	16	1	4	5	10	103	113			0
	124	광영동	0	0	0	0	0	0	0	0	0	0	0	0	0	0	0	0	0	0
	125	중동	14	33	47		2	2	4	6	10			0			0			0
	126	구례	20	33	53			0			0			0			0			0
여수	127	동산동	25	57	82			0			0			0			0			0
	128	문수동	32	96	128			0	5		5			0			0			0
	129	미평동	7	7	14			0			0			0			0			0
	130	서교동	27	85	112			0	5	9	14			0			0			0
	131	선원동	42	75	117			0	6	4	10		6	6	5	13	18			0
	132	소호동	15	64	79	0	0	0	6	5	11	0	4	4	0	0	0	0	0	0
	133	신기동	41	87	128	1	1	2	0	0	0	0	8	8	1	0	1	0	0	0
	134	울촌			0			0			0			0			0			0
중남부	135	고흥	2	30	32			0	1	9	10			0			0			0
	136	녹동		51	51			0			0			0			0			0
	137	도화	6	4	10			0			0			0			0			0
	138	소록도	4	4	8			0			0			0			0			0
	139	대덕	2	19	21			0			0			0			0			0
	140	장흥	5	47	52			0			0			0			0			0
	141	별교	0	40	40	0	0	0	0	0	0	0	0	0	0	0	0	0	0	0
	142	보성	8	15	23			0	3	4	7			0			0			0
계			2,447	6,290	8,737	11	24	35	401	494	895	3	60	63	26	233	259	0	2	2

## 2. 신앙교육

지구	번호	본당명	꾸르실료			성서사도직			신앙강좌			피정			혼인강좌			ME			기타 교육		
			남	여	계	남	여	계	남	여	계	남	여	계	남	여	계	남	여	계	남	여	계
광주 광산 1	1	비아동			0			0		3	3			0		12	12	1	1	2			0
	2	신창동	1	1	2			0			0			0	62	89	151	3	3	6	1	1	2
	3	쌍암동	1	3	4	0	0	0	10	53	63			0	34	18	52	2	2	4	0	0	0
	4	임곡동	5	6	11			0			0			0	5	8	13			0			0
	5	장덕동	2	2	4			0			0			0	36	42	78			0			0
	6	하남동	0	1	1	0	0	0	0	0	0	0	0	0	5	30	35	0	0	0	0	0	0
	7	사거리			0			0			0			0	1		1			0	1	1	2
	8	사창			0			0			0	4	15	19			0			0			0
	9	장성	0	1	1	0	0	0	0	0	0	0	0	0	5	9	14	0	0	0	0	0	0
광주 광산 2	10	선암동	0	0	0	0	0	0	0	0	0	0	0	0	0	0	0	2	2	4	0	0	0
	11	신동	0	1	1	0	0	0	0	0	0	0	0	0	69	153	222	2	2	4	0	0	0
	12	우산동	1	1	2			0			0			0	64	94	158			0			0
	13	운남동			0			0	1	20	21			0	4	31	35			0			0
	14	원동	23	40	63			0			0			0			0			0			0
	15	월곡동			0			0			0			0			0	5	5	10	1	1	2
	16	평동			0			0			0			0			0			0			0
	17	염산			0			0			0			0			0			0	1	1	2
	18	영광			0			0			0			0		2	2		1	1			0
	19	홍농	0	0	0	0	0	0	0	0	0	0	0	0	0	0	0	0	0	0	0	0	0
광주 남부	20	노대동	24	20	44			0			0			0	55	80	135	3	3	6			0
	21	대촌																					
	22	방림동			0			0			0			0			0	1	1	2			0
	23	봉선동	2	4	6			0			0			0			0	4	4	8			0
	24	봉선유안			0			0			0			0	70	130	200	3	3	6			0
	25	봉선2동		2	2			0			0			0			0			0			0
	26	월산동			0			0			0			0			0	3	3	6			0
	27	주월동	0	0	0	0	0	0	0	0	0	0	0	0	0	0	0	0	0	0	0	0	0
	28	진월동	20	12	32	0	0	0	0	0	0	0	0	0	0	0	0	1	2	3	0	0	0
	29	효덕동	2	5	7	0	0	0	0	0	0	0	0	0	0	0	0	3	3	6	0	0	0
광주 동부	30	계림동			0			0			0			0			0	3	3	6			0
	31	남동	2	2	4			0			0			0	3	10	13	2	2	4	1	1	2
	32	산수동	1	2	3	0	0	0	0	0	0	50	300	350	35	194	229	3	3	6	0	0	0
	33	지산동			0			0			0			0			0			0			0
	34	학운동	1	2	3	0	0	0	0	0	0	0	0	0	0	0	0	3	3	6	2	2	4
	35	호남동	1		1			0			0			0		35	35	1	1	2			0
	36	능주			0			0			0			0			0			0			0
	37	화순			0			0			0	100	202	302	30	56	86	3	3	6	1	1	2
광주 북부 1	38	문흥동			0			0			0			0			0			0			0
	39	본촌동			0			0			0			0			0			0			0
	40	서산동	3	2	5			0			0	58	81	139	134	183	317	1	1	2			0
	41	양산동		2	2			0	20	76	96			0			0	2	2	4			0
	42	오치동			0			0			0			0			0			0			0
	43	곡성	0	1	1	0	0	0	0	0	0	0	0	0	0	0	0	0	0	0	0	0	0
	44	옥과		1	1			0			0			0		3	3			0	1	1	2
	45	담양	1	2	3			0			0			0	33	82	115			0			0
	46	대치			0			0			0			0	1	1	2			0	2	2	4
	47	창평			0			0			0		7	7			0			0			0

지구	번호	본당명	꾸르실료			성서사도직			신앙강좌			피정			혼인강좌			ME			기타 교육		
			남	여	계	남	여	계	남	여	계	남	여	계	남	여	계	남	여	계	남	여	계
광주북부 2	48	임동			0			0			0			0			0		1	1			0
	49	북동		1	1			0			0			0			0	3	3	6			0
	50	동림동		2	2			0	5	61	66			0	1	9	10	3	3	6	1	1	2
	51	두암동			0			0			0	95	130	225		9	9	1		1			0
	52	삼각동			0			0			0			0			0			0			0
	53	용봉동	2	0	2	0	0	0	3	14	17	0	0	0	83	321	404	3	3	6	0	0	0
	54	운암동			0			0	3	12	15			0			0	2	2	4	2	2	4
	55	중흥동		1	1			0		4	4			0	3	9	12	1	1	2			0
광주서부	56	광천동	1	1	2			0		2	2		3	3			0	2	2	4			0
	57	금호동	1	2	3			0	77	847	924	190	597	787	7	24	31	7	7	14			0
	58	금호2동	0	2	2	0	2	2	4	27	31	3	2	5	14	92	106			0			0
	59	농성동	1	3	4			0			0	111	238	349	4	21	25	1	2	3			0
	60	쌍촌동			0			0		20	20	10	82	92	7	14	21	6	6	12			0
	61	염주동		2	2			0			0			0			0			0			0
	62	유촌동		1	1			0			0			0			0	1	1	2			0
	63	치평동	1		1			0	2	5	7			0	4	7	11	6	6	12			0
	64	풍암동	0	3	3	0	0	0	12	78	90	3	1	4	2	14	16	0	0	0	0	0	0
	65	풍암운리	7	14	21	0	0	0	0	0	0	0	0	0	0	0	0	0	0	0	11	11	22
	66	화정1동			0			0			0			0		1	1			0			0
	67	화정3동	1	2	3	0	0	0	0	2	2	0	0	0	18	22	40	1	1	2	0	0	0
	68	화정4동			0			0			0			0	17	71	88	2	2	4			0
나주함평	69	금암	1		1			0			0			0			0			0			0
	70	나주			0			0			0	26	118	144		2	2			0			0
	71	남평			0			0			0			0			0			0			0
	72	노안			0			0			0			0			0			0			0
	73	다시	0	0	0	0	0	0	14	41	55	0	0	0	1	10	11	3	3	6	0	0	0
	74	빛가람동	0	0	0	0	0	0	0	0	0			0	0	7	7	3	3	6			0
	75	영산포			0			0			0		3	3	10	23	33	1	1	2			0
	76	학다리			0			0			0			0			0			0			0
	77	함평		2	2			0			0			0			0	1	1	2			0
	78	함평하상	0	0	0	0	0	0	0	0	0	0	0	0	0	0	0	0	0	0	0	0	0
	79	함평호영			0			0			0			0			0	2		2			0
목포무안	80	옥암동		1	1	0	0	0	0	0	0	32	78	110		46	46	0	0	0	0	0	0
	81	용당동		2	2			0			0			0			0			0			0
	82	하당		7	7			0			0			0			0	4	4	8	4	4	8
	83	남악			0			0			0	3	48	51			0	3	3	6			0
	84	망운			0			0			0			0			0			0			0
	85	몽탄			0			0			0			0			0			0			0
	86	무안			0			0	10	14	24			0			0			0			0
	87	일로			0			0			0	115	371	486			0			0			0
	88	청계	1	1	2			0			0			0	1	1	2			0			0
	89	독천	2	1	3			0			0			0			0			0			0
	90	삼호			0			0			0	3	10	13		0	0	2	2	4			0
목포신안	91	경동	0	0	0	0	0	0	0	0	0	0	0	0	0	0	0	0	0	0	0	0	0
	92	대성동	1	1	2	0	0	0	0	0	0	0	0	0	0	0	0	0	0	0	1	1	2
	93	북교동			0			0	40	122	162	22	48	70		3	3			0			0
	94	산정동			0			0			0			0			0	4	4	8			0



지구	번호	본당명	꾸르실료			성서사도직			신앙강좌			피정			혼인강좌			ME			기타 교육		
			남	여	계	남	여	계	남	여	계	남	여	계	남	여	계	남	여	계	남	여	계
목포 신안	95	삼학도	1	1	2	0	0	0	0	0	0	0	0	0	0	0	0	1	1	2	0	0	0
	96	연동	2	6	8	0	0	0	0	0	0	30	65	95	35	80	115	0	0	0	0	0	0
	97	연산동	0	0	0	0	0	0	0	1	1	1	2	3	0	7	7	0	0	0	0	0	0
	98	도초																					
	99	비금			0			0			0			0			0			0			0
	100	신안인덕			0			0			0			0			0			0			0
	101	신의			0			0			0			0			0			0			0
	102	압해도	0	0	0	0	0	0	0	0	0	0	0	0	0	0	0	0	0	0	0	0	0
	103	자은			0			0			0			0			0			0			0
	104	흑산			0			0			0			0			0			0			0
서남부	105	강진			0			0			0			0	1	5	6			0			0
	106	신북			0			0			0			0			0			0			0
	107	영암			0			0			0			0			0			0			0
	108	고금			0			0			0			0			0			0			0
	109	완도	6	6	12			0			0			0			0			0			0
	110	우수영			0			0			0			0			0			0			0
	111	해남	1	2	3			0			0	2	9	11	1	1	2			0			0
	112	진도	1		1			0			0			0			0			0			0
	113	진도진길			0			0			0			0			0			0			0
순천	114	금당			0			0			0			0	80	120	200	1	1	2	1	1	2
	115	매곡동			0			0			0			0			0			0			0
	116	상사			0			0			0	38	52	90	27	43	70			0			0
	117	서면			0			0			0			0			0			0			0
	118	연향동	0	1	1	0	0	0	0	0	0	0	0	0	0	0	0	0	0	0	0	0	0
	119	저전동	0	1	1			0			0			0			0	1	1	2			0
	120	조곡동			0			0			0			0	36	84	120	2	1	3			0
	121	신대	3	2	5			0			0			0	36	85	121	4	4	8	1	1	2
	122	조례동			0			0			0			0			0			0	4	4	8
	123	광양	1	2	3			0			0			0			0	1	1	2	1	1	2
	124	광영동	1	1	2	0	0	0	0	0	0	0	0	0	0	7	7	5	1	6	0	0	0
	125	중동		2	2			0	7	25	32	2	8	10	2	20	22			0			0
	126	구례		4	4			0			0	2	2	4		2	2	1	1	2	1	1	2
여수	127	동산동			0			0	3	7	10			0			0			0			0
	128	문수동	1	3	4			0			0			0			0	1	1	2			0
	129	미평동			0			0			0			0	3	2	5			0			0
	130	서교동		1	1			0			0			0	3	6	9			0			0
	131	선원동	1		1			0	2	35	37			0	7	4	11			0	1	1	2
	132	소호동	3	1	4	0	0	0	34	81	115	0	0	0	1	0	1	0	0	0	1	1	2
	133	신기동	0	0	0	0	0	0	0	0	0	0	0	0	0	0	0	0	0	0	0	0	0
	134	율촌	1	7	8			0			0			0			0			0			0
중남부	135	고흥	0	0	0			0			0			0			0			0	0	0	0
	136	녹동			0			0			0			0	6	8	14	1	1	2	3	3	6
	137	도화			0			0			0			0			0			0			0
	138	소록도			0			0			0			0			0			0			0
	139	대덕			0			0			0			0			0			0			0
	140	장흥		1	1			0			0			0			0			0			0
	141	별교	0	0	0	0	0	0	0	0	0	0	0	0	0	0	0	0	0	0	0	0	0
	142	보성			0			0			0			0		21	21			0			0
계			131	203	334	0	2	2	247	1550	1797	900	2472	3372	1056	2463	3519	131	127	258	43	43	86

### 3. 주일학교

지구	번호	본당명	초등부				중등부				고등부			
			교사수	학생수			교사수	학생수			교사수	학생수		
				남	여	계		남	여	계		남	여	계
광주 광산 1	1	비아동	4	2	10	12	2	5	11	16		1	6	7
	2	신창동	6	26	21	47	3	6	10	16	3	9	5	14
	3	쌍암동	8	31	43	74	3	20	17	37	4	10	10	20
	4	임곡동				0				0				0
	5	장덕동	8	36	35	71	2	16	13	29	3	19	17	36
	6	하남동	2	8	9	17	1	2	2	4	0	1	1	2
	7	사거리				0				0				0
	8	사창												0
	9	장성	2	10	11	21	1	3	1	4	1	1	1	2
광주 광산 2	10	선암동	3	9	11	20	1	6	5	11	0	1	1	2
	11	신동												0
	12	우산동				0				0				0
	13	운남동	5	36	20	56	3	3	16	19	2	10	8	18
	14	원동	3	3	9	12	3	6	4	10	1	3	6	9
	15	월곡동	3	10	10	20	2	9	8	17	1	8	5	13
	16	평동	2	2	2	4			4	4		1		1
	17	염산												0
	18	영광	2	3	6	9	0	6	6	12	1	8	7	15
	19	홍농	0	0	0	0	0	0	0	0	0	0	0	0
광주 남부	20	노대동	6	59	30	89	2	16	9	25	1		1	1
	21	대촌												
	22	방림동	9	38	45	83	3	12	21	33	4	10	17	27
	23	봉선동	6	18	19	37	2	3	2	5	1	6	1	7
	24	봉선유안	1	3	9	12	1	5	3	8	1	3	5	8
	25	봉선2동	8	69	49	118	4	17	11	28	4	10	10	20
	26	월산동	3	12	7	19	1	3	1	4	1	3	4	7
	27	주월동	0	0	0	0	0	0	0	0	0	0	0	0
	28	진월동	4	25	30	55	2	6	11	17	2	3	9	12
	29	효덕동	4	15	15	30	3	9	4	13	1	6	3	9
광주 동부	30	계림동				0	1			0	1	3	5	8
	31	남동	1	7	10	17	1	3	4	7		2	2	4
	32	산수동	5	15	19	34	2	4	4	8	1	7	3	10
	33	지산동	3	5	3	8	1	6	3	9	1	2	3	5
	34	학운동	2	27	23	50	2	5	10	15	2	8	12	20
	35	호남동	1	2		2				0				0
	36	능주	1	2	2	4		5	5	10		2	1	3
	37	화순	4	22	12	34	3	5	5	10				0
광주 북부 1	38	문흥동				0				0				0
	39	본촌동	11	13	31	44	2	11	18	29	2	11	14	25
	40	서산동	3	6	11	17	1	1	2	3	1		3	3
	41	양산동	8	24	25	49	2	7	8	15	3	5	5	10
	42	오치동				0				0				0
	43	곡성	0	6	2	8	0	5	2	7	0	0	1	1
	44	옥과	0	1	1	2	0	1	2	3	0	5	4	9
	45	담양	2	8	7	15	1	2	2	4		2	2	4
	46	대치	1	21	16	37	0	6	8	14	0	2	2	4
	47	창평	1	3	3	6				0				0

지 구	번호	본당명	초등부				중등부				고등부			
			교사수	학생수			교사수	학생수			교사수	학생수		
				남	여	계		남	여	계		남	여	계
광주 북부 2	48	임동	3	27	11	38	1	2	6	8	0	0	0	0
	49	북동	4	7	5	12	1	1	1	2	1	1	1	2
	50	동립동	2	8	3	11	1	1	1	2	1	1	1	2
	51	두암동	5	3	8	11	2	1	3	4	2		2	2
	52	삼각동				0				0				0
	53	용봉동	5	13	27	40	3	13	12	25	2	9	6	15
	54	운암동	5	34	37	71	1	12	13	25	1	8	17	25
	55	중흥동	8	21	20	41	4	9	5	14	3	5	12	17
광주 서부	56	광천동	6	4	10	14	1	5	3	8		2	3	5
	57	금호동	8	15	16	31	4	3	9	12	4	5	3	8
	58	금호2동	6	21	27	48	3	16	18	34	3	7	6	13
	59	농성동	4	3	7	10	3	4	7	11	1	2	1	3
	60	쌍촌동	3	10	10	20	1	7	2	9	1	3	5	8
	61	염주동	4	18	21	39	2	5	4	9	2	2	4	6
	62	유촌동	5	14	14	28	3	9	5	14	2	5	2	7
	63	치평동	4	26	37	63	5	23	16	39	2	7	5	12
	64	풍암동	8	28	44	72	5	7	13	20	2	9	17	26
	65	풍암운리	0	0	0	0	0	0	0	0	0	0	0	0
	66	화정1동	0	0	0	0	0	0	0	0	0	0	0	0
	67	화정3동	3	9	11	20	1	2	2	4	1	2	2	4
	68	화정4동	1	4	4	8	1	1	3	4	1	3	1	4
나주 함평	69	금암	0	0	0	0	0	0	0	0	0	0	0	0
	70	나주	3	12	15	27	1	6	3	9	1	9	5	14
	71	남평	0	0	0	0	0	0	0	0	0	0	0	0
	72	노안	1	4	4	8		1	1	2				0
	73	다시	0	0	0	0	0	0	0	0	0	0	0	0
	74	빛가람동				0				0				0
	75	영산포	0	0	0	0	0	0	0	0	0	0	0	0
	76	학다리	0	0	0	0	0	0	0	0	0	0	0	0
	77	함평	1	8	4	12	1	2	3	5	1	4	2	6
	78	함평하상	1	3	2	5	0	0	0	0	0	0	0	0
	79	함평호영	0	0	0	0	0	0	0	0	0	0	0	0
목포 무안	80	옥암동	5	35	32	67	3	11	23	34	2	11	8	19
	81	용당동	4	14	20	34	3	13	14	27	2	9	8	17
	82	하당	5	16	29	45	3	13	5	18	2	9	6	15
	83	남악	9	64	56	120	4	99	75	174	2	44	29	73
	84	망운				0				0				0
	85	몽탄				0				0				0
	86	무안	2	23	18	41	2	9	10	19	1	8	6	14
	87	일로	3	5	2	7	1	2	3	5		1		1
	88	청계	2	6	3	9	1	4	3	7	1	4	4	8
	89	독천		3	1	4		2		2		4	2	6
	90	삼호	2	2	4	6				0				0
목포 신안	91	경동	0	0	0	0	0	0	0	0	0	0	0	0
	92	대성동	7	37	29	66	3	10	15	25	2	5	5	10
	93	북교동	3	8	2	10	1	5	6	11	1	3	4	7
	94	산정동				0				0				0

지구	번호	본당명	초등부				중등부				고등부			
			교사수	학생수			교사수	학생수			교사수	학생수		
				남	여	계		남	여	계		남	여	계
목포 신안	95	삼학도	1	2	4	6	0	1	0	1	0	0	1	1
	96	연동	0	10	6	16	0	5	6	11	0	4	7	11
	97	연산동	2	34	17	51	2	9	9	18	2	3	8	11
	98	도초												
	99	비금		2	2	4			2	2				0
	100	신안인덕												
	101	신의												
	102	압해도												
	103	자은												
	104	흑산												
서남부	105	강진	3	6	12	18	1	5	2	7	1	1		1
	106	신북	2	3	2	5	2	5	4	9				0
	107	영암	1	5	4	9	1	10	5	15		1		1
	108	고금		5	1	6				0				0
	109	완도	5	10	8	18	2	6	5	11	2	6	5	11
	110	우수영				0				0				0
	111	해남	5	7	10	17	4	7	3	10		5	8	13
	112	진도				0				0				0
	113	진도진길				0				0				0
순천	114	금당	3	20	9	29	1	7	9	16		3	3	6
	115	매곡동	6	12	22	34	1	8	9	17	1	3	7	10
	116	상사				0				0				0
	117	서면	1	6	8	14	1	4	1	5				0
	118	연향동	6	33	28	61	2	17	16	33	1	20	20	40
	119	저전동	0	2	6	8	1	2	3	5	1	3	1	4
	120	조곡동	3	4	6	10		5	4	9		1	9	10
	121	조례동	7	41	36	77	2	7	9	16	2	4	5	9
	122	신대	12	37	30	67	1	11	4	15	0	16	9	25
	123	광양	3	5	13	18	2	9	6	15	2	10	16	26
	124	광영동	7	14	18	32	2	3	4	7	2	2	3	5
	125	중동	3	5	7	12	1	2	3	5	2	2	4	6
	126	구례	2	2	5	7	0	5	3	8	0	2	5	7
여수	127	동산동	3	8	8	16	1	3	3	6	1	4	5	9
	128	문수동	2	10	15	25	2	8	5	13		3	2	5
	129	미평동	1	4	5	9	1	5	6	11	0	2	0	2
	130	서교동	4	20	15	35	2	2	5	7	1	2	1	3
	131	선원동	7	16	14	30	2	8	4	12	2	1	5	6
	132	소호동	4	11	4	15	3	15	7	22	1	12	7	19
	133	신기동	5	34	32	66	4	16	10	26	4	8	7	15
	134	율촌	0	0	0	0	0	0	0	0	0	0	0	0
중남부	135	고흥	1	2	3	5	1	4	6	10	0	2	1	3
	136	녹동	1	2	4	6	1		2	2	1	2		2
	137	도화				0				0				0
	138	소록도				0				0				0
	139	대덕				0				0				0
	140	장흥	2	8	12	20	1	2	7	9				0
	141	별교	0	0	0	0	0	0	0	0	0	0	0	0
	142	보성	3	3	6	9	1	5	4	9		1	1	2
계			369	1,465	1,461	2,926	165	708	682	1,390	112	467	481	948

#### 4. 주일학교 대상자 연령별 구분

지구	번호	본당명	7-9세			10-12세			13-15세			16-18세		
			남	여	계	남	여	계	남	여	계	남	여	계
광주 광산 1	1	비아동	7	6	13	3	10	13	15	18	33	15	23	38
	2	신창동	26	21	47	38	22	60	35	40	75	55	38	93
	3	쌍암동	16	39	55	37	29	66	50	43	93	61	56	117
	4	임곡동	3	1	4	1	0	1		2	2	4	4	8
	5	장덕동	19	18	37	17	17	34	13	11	24	25	14	39
	6	하남동	21	13	34	30	19	49	27	29	56	37	31	68
	7	사거리			0			0			0			0
	8	사창	2	3	5	4	3	7	11	10	21	7	8	15
	9	장성	15	7	22			0			0			0
광주 광산 2	10	선암동	9	5	14	6	9	15	12	6	18	6	9	15
	11	신동	13	10	23	11	9	20	11	14	25	24	21	45
	12	우산동			0			0			0			0
	13	운남동	27	22	49	39	37	76	46	50	96	54	63	117
	14	원동	1	3	4	3	5	8	6	4	10	3	6	9
	15	월곡동	14	7	21	13	18	31	25	24	49	38	30	68
	16	평동	1	3	4	4	9	13	7	8	15	3	5	8
	17	염산	0	2	2	2	1	3	0	3	3	0	2	2
	18	영광	4	4	8	8	11	19	7	12	19	15	16	31
	19	홍농	8	4	12	7	2	9	4	6	10	2	6	8
광주 남부	20	노대동	23	19	42	36	33	69	33	23	56	30	38	68
	21	대촌												
	22	방림동	13	17	30	30	20	50	32	31	63	30	41	71
	23	봉선동	28	19	47	32	18	50	40	35	75	27	31	58
	24	봉선유안	9	6	15	7	13	20	17	13	30	17	21	38
	25	봉선2동	32	25	57	59	49	108	51		51	60	65	125
	26	월산동	1	4	5	14	7	21	3	47	50	5	8	13
	27	주월동	13	14	27	12	9	21	8	9	17	16	13	29
	28	진월동	6	14	20	11	15	26	6	8	14	3	12	15
	29	효덕동	17	17	34	24	11	35	21	19	40	23	16	39
광주 동부	30	계림동	15	9	24	7	16	23	22	12	34	17	22	39
	31	남동	4	6	10	5	7	12	4	10	14	2	2	4
	32	산수동	19	10	29	16	15	31	16	20	36	26	17	43
	33	지산동	2	2	4	2	1	3	6	3	9	2	3	5
	34	학운동	20	14	34	20	23	43	14	25	39	29	32	61
	35	호남동	5	2	7	3	6	9	8	6	14	5	10	15
	36	능주	0	0	0	1		1	6	5	11	2	3	5
	37	화순	10	4	14	12	8	20	5	5	10			0
광주 북부 1	38	문흥동			0			0			0			0
	39	본촌동	6	14	20	8	16	24	11	18	29	11	14	25
	40	서산동	6	12	18	14	5	19	10	7	17	13	11	24
	41	양산동	28	31	59	41	41	82	50	45	95	31	59	90
	42	오치동			0			0			0			0
	43	곡성		1	1	6	1	7	5	2	7		1	1
	44	옥과			0	2	3	5	1	2	3	3	5	8
	45	담양	7	6	13	8	10	18	16	11	27	13	12	25
	46	대치	8	5	13	9	6	15	6	8	14	2	2	4
	47	창평	1	2	3	4	1	5	4	0	4	1	1	2

지구	번호	본당명	7-9세			10-12세			13-15세			16-18세		
			남	여	계	남	여	계	남	여	계	남	여	계
광주 북부 2	48	임동	19	25	44	30	18	48	25	24	49	17	20	37
	49	북동	13	11	24	15	10	25	17	8	25	18	13	31
	50	동림동	2	1	3	6	2	8	4	2	6	3	2	5
	51	두암동	7	12	19	12	20	32	16	21	37	20	27	47
	52	삼각동												
	53	용봉동	3	4	7	10	23	33	13	12	25	9	6	15
	54	운암동	12	10	22	18	16	34	12	13	25	8	17	25
	55	중흥동	8	13	21	10	11	21	18	12	30	22	25	47
광주 서부	56	광천동	11	8	19	6	8	14	11	7	18	8	8	16
	57	금호동	25	14	39	23	27	50	28	32	60	31	33	64
	58	금호2동	15	15	30	23	31	54	38	39	77	46	53	99
	59	농성동	2	5	7	1	2	3	4	7	11	2	1	3
	60	쌍촌동	15	13	28	19	22	41	24	17	41	28	34	62
	61	염주동	16	16	32	20	18	38	12	17	29	18	19	37
	62	유촌동	8	8	16	14	10	24	20	18	38	25	20	45
	63	치평동	27	24	51	29	38	67	37	46	83	47	49	96
	64	풍암동	18	17	35	41	41	82	55	51	106	66	59	125
	65	풍암우리	9	9	18	8	16	24	13	19	32	19	18	37
	66	화정1동												
	67	화정3동	11	8	19	15	15	30	14	8	22	16	18	34
	68	화정4동	13	7	20	11	5	16	7	15	22	13	10	23
나주 함평	69	금암	0	0	0	1	1	2	1	1	2	4	1	5
	70	나주	11	10	21	13	16	29	14	6	20	26	22	48
	71	남평	5	6	11	4	5	9	5	6	11	10	9	19
	72	노안			0	4	4	8	1	1	2			0
	73	다시	2	1	3	2	0	2	4	1	5	4	5	9
	74	빛가람동												
	75	영산포		2	2	1	7	8	3	2	5	4	6	10
	76	학다리	0	0	0	0	0	0	0	0	0	0	0	0
	77	함평	5	7	12	10	7	17	8	7	15	11	9	20
	78	함평하상			0			0			0			0
	79	함평호영	2	3	5	2	0	2	1	3	4	0	1	1
목포 무안	80	옥암동	12	5	17	20	22	42	34	11	45	19	11	30
	81	용당동	11	11	22	19	16	35	21	18	39	28	18	46
	82	하당	8	11	19	8	18	26	13	5	18	9	6	15
	83	남악	15	20	35	49	36	85	50	39	89	44	29	73
	84	망운	1	4	5	3	5	8	4	6	10	3	3	6
	85	몽탄			0			0			0			0
	86	무안	12	11	23	16	7	23	14	17	31	17	15	32
	87	일로	7	7	14	7	2	9	12	4	16	5	5	10
	88	청계	1	1	2	4	2	6	4	3	7	5	4	9
	89	독천			0	3	1	4	2		2	4	2	6
	90	삼호			0	2	4	6			0			0
목포 신안	91	경동	8	10	18	3	6	9	5	6	11	4	7	11
	92	대성동	22	19	41	27	29	56	33	23	56	44	43	87
	93	북교동	3	3	6	10	3	13	10	10	20	8	13	21
	94	산정동	3	5	8	4	2	6	3	2	5	5	1	6

지구	번호	본당명	7-9세			10-12세			13-15세			16-18세		
			남	여	계	남	여	계	남	여	계	남	여	계
	95	삼학도	7	5	12	5	8	13	9	8	17	13	13	26
	96	연동	10	7	17	16	11	27	17	11	28	12	17	29
	97	연산동	9	11	20	22	12	34	21	19	40	16	19	35
	98	도초												
	99	비금	1		1		1	1		2	2			0
	100	신안인덕												
	101	신의												
	102	압해도												
	103	자은												
	104	흑산												
서남부	105	강진	2	4	6	4	8	12	5	2	7		2	2
	106	신북	2	2	4	1	1	2	5	8	13	4	2	6
	107	영암	2	2	4	3	2	5		5	5	1		1
	108	고금	3		3	3	1	4			0		1	1
	109	완도	3	4	7	7	4	11	6	5	11	6	5	11
	110	우수영			0			0			0			0
	111	해남	10	11	21	8	12	20	16	11	27	19	20	39
	112	진도			0			0			0			0
	113	진도진길	2		2	1	1	2	4	1	5	7	5	12
순천	114	금당	19	12	31	28	17	45	29	34	63	38	49	87
	115	매곡동	6	8	14	5	14	19	8	9	17	3	7	10
	116	상사	2	1	3	1	4	5	2	2	4	2	2	4
	117	서면	1	2	3	4	5	9	5	2	7	0	0	0
	118	연향동	9	14	23	24	14	38	17	16	33	20	20	40
	119	저전동	1	0	1	1	7	8	2	3	5	3	1	4
	120	조곡동	16	15	31	21	10	31	15	14	29	17	19	36
	121	조례동	21	13	34	20	23	43	7	9	16	4	5	9
	122	신대	10	9	19	16	18	34	16	5	21	16	9	25
	123	광양	5	12	17	17	9	26	17	13	30	22	21	43
	124	광영동	10	9	19	16	21	37	15	25	40	25	20	45
	125	중동	8	9	17	20	19	39	23	19	42	21	19	40
	126	구례	3	1	4	7	11	18	6	13	19	13	26	39
여수	127	동산동	7	7	14	14	12	26	6	13	19	13	12	25
	128	문수동	11	12	23	16	15	31	13	11	24	20	15	35
	129	미평동	3	3	6	8	4	12	10	14	24	13	21	34
	130	서교동	15	13	28	24	19	43	16	16	32	13	10	23
	131	선원동	7	9	16	12	16	28	23	13	36	26	27	53
	132	소호동	8	1	9	9	13	22	21	12	33	21	23	44
	133	신기동	16	15	31	29	20	49	20	17	37	35	25	60
	134	울촌	0	0	0	0	0	0	0	0	0	0	0	0
중남부	135	고흥	0	0	0	2	3	5	4	6	10	2	1	3
	136	녹동	2	2	4		2	2		2	2	2		2
	137	도화			0			0			0			0
	138	소록도			0			0			0			0
	139	대덕			0			0			0			0
	140	장흥	7	8	15	15	14	29	14	19	33	17	15	32
	141	별교	5	2	7	3	2	5	2	5	7	7	2	9
	142	보성	12	9	21	8	8	16	6	7	13	8	16	24
계					2,085			2,941			3,208			3,688

## VII. 교육기관

### 1. 유치원

번호	본당명	유치원명	교사								원아수				
			수도자 수녀	신자			미신자			합계	신자		미신자		계
				남	여	계	남	여	계		남	여	남	여	
1	임동	현대유치원			3	3		16	16	19	7	5	108	97	217
2	계림동	프란치스카유치원	1		3	3		3	3	7	2	3	36	33	74
3	남동	소화유치원	1		4	4		1	1	6	13	10	18	11	52
4	월산동	월산성모유치원	2		1	1		2	2	5	5	3	18	9	35
5	경동	성모유치원	1	0	1	1	0	2	2	4	6	4	16	11	37
6	산정동	성심유치원	1			0		5	5	6	10	8	20	24	62
7	저전동	성모유치원	1	0	7	7	1	6	7	15	24	12	33	27	96
8	서교동	성모유치원	1		3	3			0	4	4	3	11	11	29
9	녹동	성바오로유치원			1	1		2	2	3	4	3	14	10	31
10	보성	별밭유치원	1			0		3	3	4	4	4	14	8	30
11	장성	장성성모유치원	1	0	3	3	0	0	0	4	2	3	16	25	46
12	화순	요셉유치원	1		1	1		3	3	5	3	5	24	23	55
13	까리파스	나주까리파스 성모유치원	1		1	1		7	7	9	7	1	46	58	112
14	까리파스	광주까리파스 유치원	5		6	6	2	12	14	25	9	16	97	88	210
15	예수수도회	성모남해유치원	1		4	4		1	1	6	9	10	17	19	55
계		15	18	0	38	38	3	63	66	122	109	90	488	454	1,141

### 2. 대학 / 초 · 중 · 고등학교

구분 학 교 명	교 사(교수)								학 생					직 원			2021 졸업자	교실수	
	남				여				계	신자		미신자		계	남	여			계
	신 부	수 사	신 자	미 신 자	수 녀	신 자	미 신 자	남		녀	남	녀							
광주가톨릭대학교	16	0	0	0	1	0	0	17	89	3	0	0	92	5	18	23	31	8	
목포가톨릭대학교	4	0	2	0	0	7	5	18	7	54	81	349	491	9	22	31	119	26	
살레시오고등학교	1	1	26	10		13	5	56	84		586		670	11	7	18	248	24	
살레시오여자고등학교	0	0	16	12	5	12	7	52	0	91	0	440	531	5	13	18	166	48	
목포마리아회고등학교	3		19	14		3	7	46	17		445		462	5	2	7	179	21	
성요셉상호문화고등학교(대안)	0	0	3	2	8	1	3	17	5	8	8	11	32	1	1	2	54	32	
돈보스코학교(대안)	2		2	3		4		11	3	1	61	62	127	1	6	7	127	15	
살레시오중학교	1	1	14	7	0	5	5	33	52	0	390	0	442	3	4	7	124	17	
살레시오여자중학교	0	0	3	6	5	6	2	22	0	28	0	145	173	2	3	5	48	22	
살레시오초등학교	0	0	10	2	10	7	6	35	81	99	177	160	517	6	11	17	160	18	
은혜학교			10	5	5	16	24	60	8	5	85	59	157	34	43	77	9	33	
계	27	2	105	61	34	74	64	367	346	289	1833	1226	3694	82	130	212	1265	264	



Ⅷ. 사 업

1. 의료사업

구 분 병 원 명	병원거주 성직·수도자			의사					간호사			직원			침 대 수	치료환자 (외래·입원)	
				남		여		계									
	신부	수사	수녀	신자	미신자	신자	미신자		신자	미신자	계						
성가롤로 병원	1	0	24	17	77	5	8	107	73	448	521	166	228	394	534	외래	410,982
																입원	151,614
천주의성요한 병원	0	1	0	3	5	0	0	8	11	26	37	23	43	66	46	외래	158,325
																입원	13,574
그라나다중독치료센터	0	0	0	0	0	0	0	0	1	0	1	0	0	0	32	외래	0
																입원	1,529
호스피스완화의료센터	0	1	1	0	0	1	1	2	3	8	11	1	1	2	20	외래	0
																입원	4,653
계	1	2	25	20	82	6	9	117	88	482	570	190	272	462	632	외래	569,307
																입원	171,370

2. 사회사업

기관명	연이용(수용인원)						종사자			운영단체	거주 성직/수도자		
	남		여		계		남	여	계		신 부	수 사	수 녀
	이용	수용	이용	수용	이용	수용							
1) 노인복지													
광주공원 노인복지관	306,376	6,332	172,336	3,604	478,712	9,936	3	12	15	천주의 성요한의료		1	
나주시노인 복지관	56,670	2,861	73,692	8,547	130,362	11,408	8	19	27	가톨릭광주 사회복지회			
나주까리파스 노인복지센터	6,381	32	21,363	96	27,744	128	10	41	51	가톨릭광주 사회복지회			
성모노인 요양원	0	0	7,857	24	7,857	24	2	14	16	광주구천주교 회유지재단			
성심의집 (양로원)	0	0	2,555	7	2,555	7	0	5	5	사랑의선교 수녀회			5
성요셉요양원	0		23,360	64	23,360	64	1	50	51	까리파스 수녀회			4
세그리노인복 지센터	288	6	1,224	102	1,512	108	2	17	19	자비의 메르 세다리아스 수녀회			1
양지회관 무 료급식소	0	0	0	0	0	0	0	0	0	북교동성당			
예리고의집 (양로원)	0	0	1,825	5	1,825	5	0	4	4	사회복지천주 교인보회			2
예수마음의집	2,920	8	14,600	40	17,520	48	1	17	18	가난한이들의 작은자매회	1		9
메니노인전문 요양원	3,024	9	17,472	52	20,496	61	8	37	45	천주의성요한 수도회	1	2	
진도카리타스 노인복지센터	60	5	720	60	780	65	4	20	24	가톨릭광주 사회복지회			1
꽃단지노인요 양공동생활가 정	0	0	3,285	9	3,285	9	0	6	6	가톨릭광주 사회복지회			2
프란치스코의 집	4,015	11	23,725	65	27,740	76	5	49	54	프란치스코 수도회	4	7	
목포카리타스 재가노인복지 센터	1,440	6	6,480	27	7,920	33	2	16	18	광주구천주교 회유지재단	1		
함평군노인 복지관	6,905	607	20,716	1214	27,621	1821	2	7	9	가톨릭광주 사회복지회			
계	388,079	9,877	391,210	13,916	779,289	23,793	48	314	362		3	12	24
2) 아동·청소년													
경애원	57,436	26	42,398	19	99,834	45	6	24	30	사회복지법인 경애원			5
노틀담형제의 집	12,045	33	9,490	26	21,535	59	9	28	37	노틀담수녀회			2
나자렛집 (비아동)	0	0	4,448	16	4,448	16	0	9	9	살레시오 수녀회			6
돈보스코 나 눔의집 (세하동)	2,555	7	0	0	2,555	7	1	3	4	살레시오 수도회			
돈보스코 나 눔의집 (신안동)	8,395	23	0	0	8,395	23	11	2	13	살레시오 수도회	1		

광주광역시 청소년수련원	8,225	200	9,503	205	17,728	405	5	10	15	살레시오 수도회			9
영산포지역 아동센터	2,880	13	2,640	11	5,520	24	0	2	2	가톨릭광주 사회복지회			
꿈터 지역아 동센터(월산 동)	2,160	9	1,440	6	3,600	15	0	2	2	(개인)양근옥			
기쁜우리 지 역아동센터	2,400	13	2,400	11	4,800	24	0	4	4	(재)마리아의 전교자프란치 스꼬수녀회			2
느티나무 지 역아동센터	3,600	15	2,880	12	6,480	27	1	1	2	(개인)김혜영			
문흥골아이네 지역아동센터	2,400	10	3,360	14	5,760	24	0	2	2	(개인)임혜숙			
비아성가 지 역아동센터	1,440	6	1,440	6	2,880	12	0	3	3	성가소비녀회 인천관구			2
아름드리 지 역아동센터	2,286	9	1,778	7	4,064	16	0	2	2	(개인)이진			
토마토지역아 동센터	3,360	14	2,400	10	5,760	24	1	1	2	(개인)최희례			
해돋이 지역 아동센터	4,800	20	2,880	12	7,680	32	0	3	3	(개인)이경주			
진원 지역아 동센터	1,920	8	2,640	11	4,560	19	1	1	2	(개인)최영인			
사창성모지역 아동센터	3,120	12	3,900	15	7,020	27	0	2	2	광주구천주교 유지재단			
사거리 성가 공부방	420	7	360	6	780	13	0	3	3	광주구천주교 유지재단			3
장성성모지역 아동센터	1,848	7	3,168	12	5,016	19	0	2	2	광주구천주교 유지재단			
파란꿈지역아 동센터	5,340	26	2,670	14	8,010	40	1	2	3	(개인)김은지			
풀꽃친구지역 아동센터	96	8	132	11	228	19	0	2	24	(개인)이상은			
정다운지역아 동센터	1,920	12	1,680	11	3,600	23	0	2	2	(개인)박경인			
보물섬지역아 동센터	2,160	9	3,120	13	5,280	22	0	2	2	(개인)김정우			
목포느티나무 지역아동센터	2,640	11	1,440	6	4,080	17	0	2	2	가톨릭광주 사회복지회			
두암지역아동 센터	2,880	12	4,080	17	6,960	29	0	2	2	(개인)오진			
성산 지역아 동센터	2,640	10	1,584	6	4,224	16	0	2	2	(개인)정미숙			
성요셉 어린 이집	15,120	63	9,840	41	24,960	104	1	17	18	(재)천주교까 리따스수녀회			2
씨튼어린이집 (광주)	7,200	30	6,000	25	13,200	55	1	12	13	사랑의 씨튼 수녀회			2
씨튼어린이집 (강진)	576	48	552	46	1,128	94	1	14	15	사랑의 씨튼 수녀회			1
무안소화어린 이집	324	27	444	37	768	64	1	10	11	광주구천주교 유지재단			
화순농주성모 어린이집	3,600	15	5,040	21	8,640	36	1	9	10	광주구천주교 유지재단			
장흥군공립성 모어린이집	5,280	22	7,680	32	12,960	54	1	12	13	광주구천주교 유지재단			1
목포카리타스 어린이집	9,840	41	7,440	31	17,280	72	1	12	13	광주구천주교 유지재단			

오치카리타스 어린이집	6,000	30	6,400	32	12,400	62	0	11	11	가톨릭광주 사회복지회			
남구구립카리 타스어린이집	11,760	49	12,480	52	24,240	101	0	23	23	가톨릭광주 사회복지회			
장성군공립성 모어린이집	1,260	21	1,740	29	3,000	50	1	13	14	광주구천주교 유지재단			
별발어린이집	2,640	11	1,200	5	3,840	16	0	7	7	광주구천주교 유지재단	1		3
계	202,566	877	170,647	828	373,213	1,705	44	258	324		2	0	38
3) 장애인복지													
시각장애인선 교회	3,120	26	3,480	29	6,600	55	1	0	1	시각장애인 선교회			
막달레나의집	1,825	5	0	0	1,825	5	1	1	2	시각장애인 선교회			
평화의집	1,460	4	0	0	1,460	4	1	1	2	시각장애인 선교회			
하람이네	1,460	4	0	0	1,460	4	2	1	3	성모승천 수도회	1		
명도복지관 (주간보호, 단기보호, 일신그룹홈,성 골롬반그룹홈 포함)	37,800	75	18,552	38	56,352	113	12	38	50	성골롬반복지 재단			1
명도자립센터	5,520	24	2,990	13	8,510	37	4	3	7	성골롬반복지 재단			
명도어린이집	15,360	64	6,000	25	21,360	89	4	42	46	성골롬반복지 재단			
백선바오로의 집	10,950	30	0	0	10,950	30	16	11	27	백선사회 봉사원			3
바오로빌	0	0	10,950	30	10,950	30	1	25	26	백선사회 봉사원			3
바오로 일터	3,360	14	5,040	21	8,400	35	4	5	9	백선사회 봉사원			2
별발공동체	4,250	13	337	12	4,587	15	9	4	13	가톨릭광주 사회복지회			
소화성가정	0	0	12,045	33	12,045	33	2	28	30	예수의소화 수녀회			
소화누리	1,095	3	37,595	103	38,690	106	2	30	32	예수의소화 수녀회			2
소화아람일터	3,418	14	6,348	26	9,766	40	5	4	9	예수의소화 수녀회			
소화천사의집	0	0	16,790	46	16,790	46	1	35	36	예수의소화 수녀회			
소화햇살동지	0	0	822	3	822	3	0	1	1	소화자매원			
씨튼장애인직 업재활센터	6,480	27	4,320	18	10,800	45	8	9	17	사랑의씨튼 수녀회			
엠마우스 복지관	62,756	433	47,341	330	110,097	763	18	26	44	사회복지무지 개공동회			
엠마우스 보호작업장	4,080	17	5,040	21	9,120	38	6	4	10	사회복지무지 개공동회			
엠마우스 공동생활가정	3,598	12	3,840	12	7,438	24	0	11	11	사회복지무지 개공동회			
엠마우스집	7,392	22	2,688	8	10,080	30	8	18	26	사회복지무지 개공동회			
엠마우스어린 이집	1,700	34	650	13	2,350	47	0	26	26	사회복지무지 개공동회			

엠마우스 주 간보호센터	2,860	13	880	4	3,740	17	3	2	5	사회복지무지 개공동회			
씨튼주간보호 센터테레사의 집	4,080	17	3,120	13	7,200	30	3	5	8	사랑의씨튼수 녀회			
엠마우스일터	4,080	17	4,560	19	8,640	36	5	4	9	사회복지무지 개공동회			
엠마우스산업	9,120	38	720	3	9,840	41	8	6	14	사회복지무지 개공동회			
요한빌리지	6,250	25	4,500	18	10,750	43	2	5	7	천주의성요한 수도회			
작은예수의집	6,205	17	0	0	6,205	17	10	3	13	사회복지기쁜 우리월드			
광주카리타스 근로시설	6,000	25	2,640	11	8,640	36	9	8	17	가톨릭광주 사회복지회			
광주카리타스 보호작업장	4,800	20	2,640	11	7,440	31	6	1	7	가톨릭광주 사회복지회			
광주남구장애 인종합복지관	7,338	521	7,376	415	14,714	936	13	21	34	가톨릭광주 사회복지회			
계	226,357	1,514	211,264	1,275	437,621	2,779	164	378	542		1	0	11
4) 지역복지													
목포시종합사 회복지관	16,815	502	95,280	2,851	112,095	3,353	5	14	19	광주구천주교 회유지재단	1		
상동종합 사회복지관	36,330	182	67,470	337	103,800	519	4	7	11	광주구천주교 회유지재단			
오치종합 사회복지관	42,682	6,386	91,567	8,605	134,249	14,991	6	9	15	가톨릭광주사 회복지회			
상리사회 복지관	10,074	420	23,506	936	33,580	1,367	0	9	9	광주구천주교 회유지재단			
계	105,901	7,490	277,823	12,729	383,724	20,230	15	39	54		1	0	0
5) 여성복지													
성모의집	673	6	1,853	19	2,526	25	0	7	7	가톨릭광주 사회복지회			
씨튼이주 여성쉼터	522	0	2,109	8	2,631	8	0	5	5	(재)사랑의 씨튼수녀회			
곡성군가족 센터	3,275	501	743	989	10,714	1,490	0	13	13	가톨릭광주 사회복지회			
강진군가족 센터	960	4	10,800	271	11,760	275	0	36	36	(재)사랑의 씨튼수녀회			
목포시가족 센터	3,941	868	150,933	1,138	154,874	2,006	0	26	26	광주구천주교 유지재단			1
진도군가족 센터	2,547	366	7,420	902	9,949	1,268	0	28	28	가톨릭광주 사회복지회			
장성군가족 센터	3,265	107	9,202	1,787	12,467	1,894	1	53	54	가톨릭광주 사회복지회			
계	15,183	1,852	183,060	5,114	204,921	6,966	1	168	169		0	0	1
6) 자활기관													
목포지역 자활센터	18,720	78	22,320	93	41,040	171	3	10	13	가톨릭광주 사회복지회			
신안지역 자활센터	82,373	120	130,795	707	213,168	827	2	9	11	가톨릭광주 사회복지회			
계	101,093	198	153,115	800	254,208	998	5	19	24		0	0	0

7) 기타												
전남하나센터	361	121	1,489	500	1,850	621	1	5	6	광주구천주교 회유지재단	1	1
광주하나센터	275	53	1,251	241	1,526	294	0	7	7	가톨릭광주 사회복지회		
광주이주민 지원센터	12,863	226	6,828	131	19,691	357	2	5	7	가톨릭광주 사회복지회		
목포이주민 지원센터	41,600	200	20,800	100	62,400	300	1	1	2	가톨릭광주 사회복지회	1	
순천이주민 지원센터	9,932	400	2,483	100	12,415	500	0	2	2	가톨릭광주 사회복지회		2
여수이주민 지원센터	840	55	240	35	1,080	90	0	1	1	가톨릭광주 사회복지회		
안셀모의 집 (쉼터)	202	10	0	0	202	10	1	0	1	가톨릭광주 사회복지회		
민족화해 위원회	76	30	250	100	326	130	2	1	3	광주대교구민 족화해위원회	1	1
계	66,149	1,095	33,341	1,207	99,490	2,302	7	22	29		3	0 4

※ 기타 신심 사도직 단체

단체명	조직된본당수	교구내 회원 수		
		남	여	계
마리아사제운동 체나콜로(다락방)	59	415	988	1,403

### 3. 문화사업

번호	회 관 명	교육 횟수 및 참여 인원																		연간총 이용인원	
		연수회		피정		신학 강좌		사상 강좌		학술 강좌		성서 강좌		교양 강좌		특별 강좌		기타			
		횟수	인원	횟수	인원	횟수	인원	횟수	인원	횟수	인원	횟수	인원	횟수	인원	횟수	인원	횟수	인원	횟수	인원
1	광주가톨릭평생교육원	45	2911	61	2169	385	11566	64	4550	0	0	149	4145	3496	68633	59	3663	646	38210	4905	135847
2	광주가톨릭평화방송													2	50					2	50
3	광주가톨릭박물관																	259	2010		2010
4	한국레지오마리아기념관	29	2138	27	5494													20	38108	76	45740
5	피아골피정집	11	241	47	1455															58	1696
6	아기사슴교육관																				
7	담양 대진센터																				
8	까리따스교육관	9	334	15	451											4	201	1	16	29	1002
9	예수고난회 명상의집			135	2735															135	2735
10	노안성당청소녀수련원																				
11	글라렛 영성의집	1	18	11	162															12	180
12	살레시오 피정의집	7	70	13	464							1	21					45	345	66	900
13	재속프란치스코회관	44	2812	4	195											6	403	50	1580	104	4990
14	순천 예수회영성센터			11	224															11	224
15	광주광역시청소녀수련원													107	1537			245	16191	352	17728
16	이사벨레메 영성원			23	250															23	250
17	성모승천수녀회피정의집																				
18	흑산문화관광호텔(피정집)	5	127	11	116													26	141	42	384
19	화순베네딕도피정의집			33	70							14	57							47	127
계		151	8,651	391	13,785	385	11,566	64	4,550	0	0	164	4,223	3,605	70,220	69	4,267	1,292	96,601	5,862	213,863

\*빈 공란은 2022년도에 코로나로 인해 운영안함

### 4. 출판사업

구분 출판물명	종류	간행구분	발행부수	발행처
1 빛고을	교구주보	주간	55,000	교구
2 어린이빛고을	어린이주보	주간	5,000	교구(청소년사목국)
3 청년빛고을	청년주보(SNS발행)	주간		교구(청소년사목국)
4 하늘지기	교구소공동체교육	월간	3,300	교구(사목국)
5 설레임	회보	격월	2,000	교구(성소국)
6 신학전망	신학자료	계간	700	광주가톨릭대학교
7 빵다섯물고기들	후원회보	반기	4,500	광주사회복지회
8 지붕위에서 외쳐라	후원회보	반기	5,600	광주평화방송
9 별섬 모래한알	회보	월간	250	완도
10 닳다	회보	주간	400	연향동