

2024년도

광주대학교구 통계

2024. 12. 31. 현재



천주교 광주대학교구

목 차

I. 개 황	3
1. 관할면적 · 총인구 및 신자총수	3
2. 시·군별 본당 및 공소 분포	3
(그래프; 시·군별 본당수 및 복음화율)	4
3. 성직자 · 수도자	5
4. 신자 증감 · 총수	5
5. 연도별 교세 신장표 (10년)	5
6. 본당별 현황 (인구 · 신자 · 세대 · 신부 · 수녀 · 선교사 · 공소)	6
(그래프; 최근 10년간 신자수 변동 현황)	9
(그래프; 최근 10년간 신자 증가율 및 주일미사 참석율)	9
II. 신 자	10
1. 신자 총수·증감	10
(그래프; 지구별 신자현황/신자 남·여 현황)	13
2. 신자 남녀 구분·증감	14
3. 신자 연령별 구분 (남자)	17
4. 신자 연령별 구분 (여자)	20
5. 전년도(2023년) 대비 증감	23
(그래프; 신자 연령별 남·여 현황)	23
6. 공소 신자수	24
III. 성직자 · 대신학생	26
1. 성직자 소속 2. 성직자 소임 3. 성직자 연령 4. 해외선교	26
(그래프; 성직자 소임)	26
5. 대신학생 현황	27
IV. 수도자	30
1. 수도자 현황 단체별	31
(1) 교황청 설립 선교 · 수도회 (남자)	30
(2) 교황청 설립 수도회 (여자)	30
(3) 교구 설립 수도회 (여자)	31
※ 평신도 선교사	31
(그래프; 최근 10년간 주일미사 참석자 현황)	31
V. 성 사 1.세례	32
(그래프; 최근 10년간 세례 현황 / 영세자 남·여 현황 / 영세자 현황)	35
(그래프; 영세자 연령별 현황 / 최근 10년간 냉담교우 · 행불자 현황)	36
(1) 영세자 연령별 구분 (남자)	37
(2) 영세자 연령별 구분 (여자)	40
2. 혼인	43
3. 기타 / 전진 · 병자성사 · 첫영성체 · 고해성사 등	46
관공성사 · 냉담교우 · 주일미사 참석자 비율	49
VI. 기관단체 주일미사 참석자 현황	
1. 병원사목 2. 교정사목 3. 사회복지 시설 4. 이주민지원센터 5. 기타	52
※ 교구 미사 참석률 현황	52
VII. 신자단체·주일학교	53
1. 신심 · 사도직 단체	53
2. 신앙교육	56
3. 주일학교	59
4. 주일학교 대상자 연령별 구분	62
VIII. 교육기관	65
1. 유치원	65
2. 대학 / 초 · 중 · 고등학교	65
IX. 사 업	66
1. 의료사업	66
2. 사회사업	67
3. 문화사업	70
4. 출판사업	70

I. 개황

1. 관할면적 · 총인구 및 신자총수

총 면 적	광주광역시	501 km^2	12,863 km^2
	전 라 남 도	12,362 km^2	

(단위: 명)

총 인 구	구 분	남	여	계
	광주광역시	695,224	713,198	1,408,422
	전 라 남 도	902,380	886,439	1,788,819
	합계	1,597,604	1,599,637	3,197,241
신자총수	광주광역시	83,676	121,104	204,780
	전 라 남 도	69,568	93,252	162,820
	합계	153,244	214,356	367,600
총인구수 대비 신자비율 (%)		9.59%	13.40%	11.50%

2. 시 · 군별 본당 및 공소 분포

시·군별	인구수 (명)	면 적 (km^2)	본당수 (개)	공소수 (개)	신자 현황(명)			지역별 복음화율(%)
					본당 신자	공소 신자	신자 합계	
광주광역시	1,408,422	501	55	5	204,314	466	204,780	14.54
목포시	209,890	52	10	3	36,020	56	36,076	17.19
순천시	276,329	911	9	1	25,340	127	25,467	9.22
여수시	267,816	512	8	2	20,799	62	20,861	7.79
나주시	116,654	608	7	5	9,719	892	10,611	9.10
광양시	154,692	465	3	1	9,186		9,186	5.94
강진군	32,189	501	1	2	2,220	413	2,633	8.18
고흥군	60,190	807	4	4	3,443	127	3,570	5.93
곡성군	26,566	548	2	1	1,727	48	1,775	6.68
구례군	24,025	443	1	1	1,633	82	1,715	7.14
담양군	44,623	455	3		3,726		3,726	8.35
무안군	92,687	451	6	6	9,231	533	9,764	10.53
보성군	37,045	665	2	4	2,903	390	3,293	8.89
신안군	38,173	656	7	9	3,699	111	3,810	9.98
영광군	52,098	476	3	2	2,779	76	2,855	5.48
영암군	51,391	612	4	6	2,805	748	3,553	6.91
완도군	45,631	397	2	4	1,771	317	2,088	4.58
장성군	42,026	518	3	2	4,255		4,255	10.12
장흥군	34,451	622	2	7	1,961	300	2,261	6.56
진도군	28,478	440	2	3	2,662	50	2,712	9.52
함평군	30,010	392	4	3	3,985	15	4,000	13.33
해남군	63,120	1,044	2	7	3,027	1,044	4,071	6.45
화순군	60,735	787	2	1	4,499	39	4,538	7.47
계	3,197,241	12,863	142	79	361,704	5,896	367,600	11.50

▷인구는 2024년 12월 기준 행정안전부 ‘주민등록인구통계’와 법무부 ‘등록외국인’에서,면적은 2024년 기준 ‘e-나라지표’에서 발췌함.

시·군별 본당수 및 복음화율

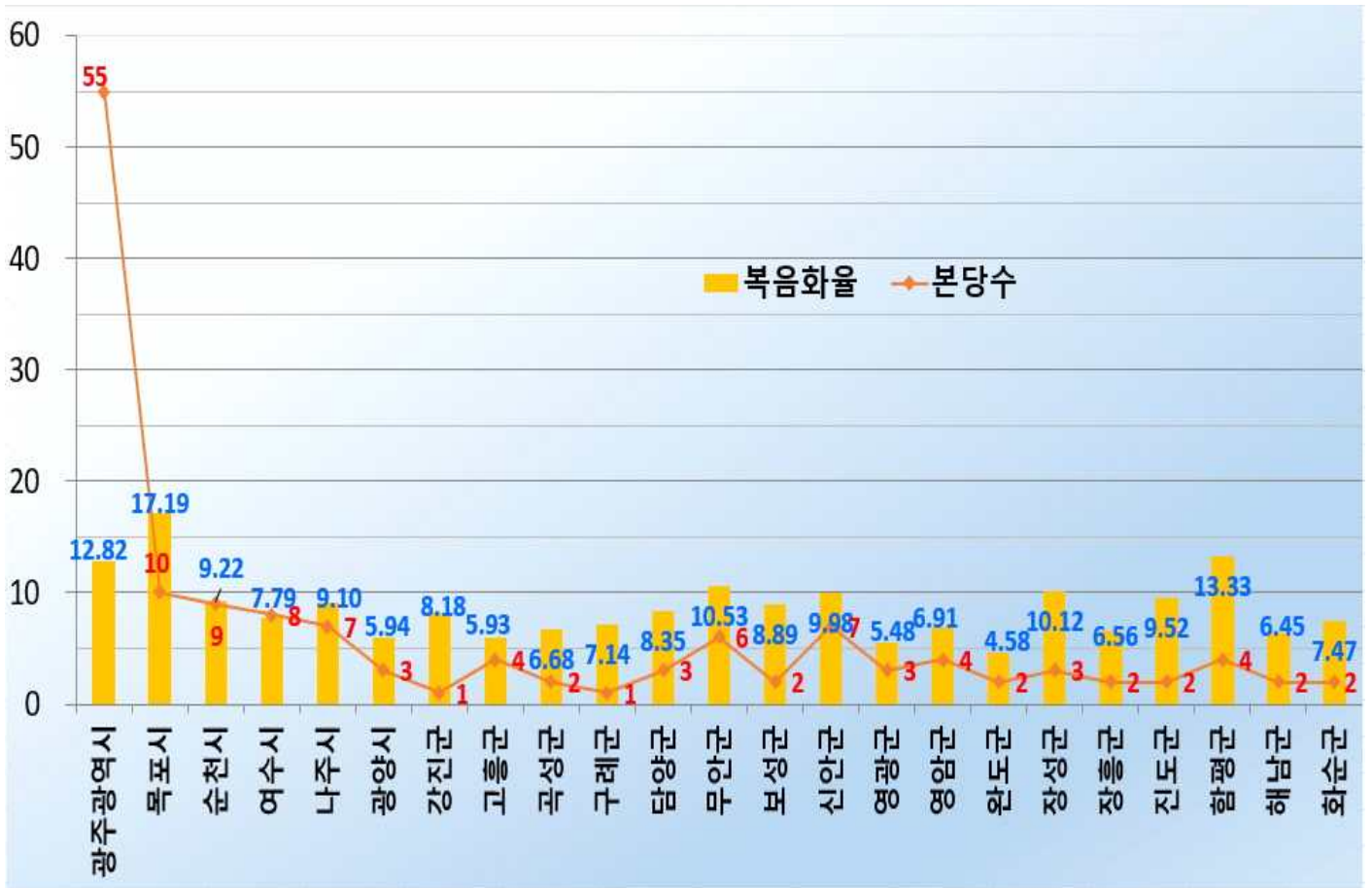

본당수	142개
복음화율	11.50%

3. 성직자 · 수도자

(단위: 명)

구분		대주교		본당 사목	특수 사목	공소 사목	군·중	국내외 연학	교포 사목	해외 선교	안식년	휴양	대기	휴직	원로 사목	한국인	외국인	계	2024 새신부	제적	선종
		현직	원로 사목																		
교구 소속		1	3	169	44		7	12	7	6	6	6		6	39	306		306	9	1	2
선교회	성골롬반외방선교회				4												4	4			
	과달루페외방선교회			1	4	2											7	7			
수도회 소속					48	3										45	6	51			
타교구 소속																					
계		1	3	170	100	5	7	12	7	6	6	6	0	6	39	351	17	368	9	1	2
수사					35											33	2	35			
수녀				110	372	5										478	9	487			

*타교구신부:가톨릭학교 교수

4. 신자 증감 · 총수

(단위: 명)

2023년 12월말 신자 총수	2023년 증감 내역					2024년말 신자 총수
	증가			감소		
366,882명	영세자 (명)	어른	1,972	선 종	2,125	367,600명
		유아	346			
		대세자	709			
	교구내 전입		4,777	교구내 전출	4,777	
	타교구 전입		1,322	타교구 전출	1,590	
	교적 재작성		257	교적 정리	166	
	기타		5	기타	12	
	계		9,388	계	8,670	

5. 연도별 교세 신장표 (10년)

(단위: 명)

구분 연도	신자 총수	신자 증가		주일 미사		사제 서품	신학생	신 설		영세자				냉담교우			
		증가	%	평균 참석	%			본당	공소	어른	대세	유아	합	주소 확인	%	거주 미상	%
2024	367,600	718	0.20	47,319	17.73	9	48			1,972	346	709	3,027	96,022	26.12	100,776	27.41
2023	366,882	615	0.16	43,995	16.65	2	57			1,767	356	659	2,782	96,339	26.26	102,672	27.99
2022	366,267	44	0.01	39,764	14.87	5	58	2		1,342	307	562	2,211	96,853	26.44	98,918	27.01
2021	366,223	695	0.19	36,818	13.68	7	61			1,168	305	699	2,172	91,840	25.08	97,174	26.53
2020	365,528	-121	-0.03	37,247	14.01	7	61	1		1,126		347		89,035	24.36	99,629	27.26
2019	365,649	1,952	0.54	58,951	21.93	5	63	1		2,345		1,003		86,565	23.67	96,779	26.47
2018	363,697	774	0.21	58,361	22.21	7	63	1		2,387		1,136		86,024	23.65	100,961	27.76
2017	362,923	3,028	0.84	59,326	22.13	7	67			2,650		1,207		83,742	23.07	94,852	26.14
2016	359,895	3,972	1.1	60,261	16.7	6	70			3,087		1,425		83,406	23.18	88,160	24.50
2015	355,923	4,161	1.2	61,762	17.4	6	69	6		3,418		1,481		77,396	23.19	82,531	23.19

▷ 신자증가와 영세자(어른)의 비율은 전년도 신자수와의 대비임. 2010년부터는 영세자수에 대세자를 따로 표기함.
▷ 2017년부터 주일미사 참여율은 냉담교우 '거주미상'을 제외함.

6. 본당별 현황 (인구 · 신자 · 세대 · 신부 · 수녀 · 선교사 · 공소)

지구	번호	본당명	인 구	신 자	세대수	신 자 비율(%)	신 부		수 녀		선교사	공 소
							한국인	외국인	수도회명	인원		
광주 광산 1	1	비아동	32,303	174	447	9.83	1		성가소비녀회	1		
	2	신창동	57,347	2,887	1,368	5.03	1					
	3	쌍암동	24,333	4,931	2,200	20.26	2		천주의섭리수녀회	2		
	4	임곡동	3,707	502	259	13.54	1				1	1
	5	장덕동	48,839	2,953	1,241	6.05	2		마리아의 딸수도회	2		
	6	하남동	26,872	2,157	891	8.03	1					
	7	사거리	9,186	629	283	6.85	1		성가소비녀회	3		2
	8	사창	8,398	610	287	7.26	1					
	9	장성	27,446	3,016	1,434	10.99	1		예수성심시녀회	2		
광주 광산 2	10	선암동	15,840	904	428	5.71	1				1	1
	11	신동	30,000	3,521	1,717	11.74	1					
	12	우산동	29,629	2,046	1,004	6.91	1					
	13	운남동	62,157	4,902	2,351	7.89	2		마리아의전교자 프란치스코수녀회	2		
	14	원동	35,253	3,643	1,816	10.33	1		천주의섭리수녀회	3		
	15	월곡동	27,594	4,935	2,612	17.88	1		살레시오수녀회	2		
	16	평동	5,045	770	361	15.26	1					
	17	염산	8,144	394	188	4.84	1					1
	18	영광	52,197	1,656	859	3.17	1		마리아의전교자 프란치스코수녀회	2		1
	19	홍농	11,550	805	410	6.97	1					
광주 남부	20	노대동	27,267	2,876	1,193	10.55	2					
	21	대촌	8,241	303	134	3.68	1					
	22	방림동	33,965	5,343	2,711	15.73	2		살레시오수녀회	2		
	23	봉선동	31,972	5,261	2,550	16.46	2		사랑의 씨튼수녀회	2		
	24	봉선유안	14,500	3,017	1,303	20.81	1					
	25	봉선2동	12,614	3,239	1,280	25.68	2					
	26	월산동	49,520	4,080	2,168	8.24	1		거룩한말씀의회	2		
	27	주월동	46,371	3,189	1,590	6.88	1		한국순교복자수녀회	2		
	28	진월동	53,640	5,435	2,554	10.13	2		예수의 까리따스수녀회	1		
	29	효덕동	12,968	2,056	910	15.85	1					
광주 동부	30	계림동	33,000	3,950	2,191	11.97	1		예수의 까리따스수녀회	1		1
	31	남동	19,294	4,107	2,635	21.29	1		예수의 까리따스수녀회	1		
	32	산수동	34,000	4,514	2,218	13.28	2		한국순교복자수녀회	2		
	33	지산동	20,438	4,103	2,533	20.08	1		예수성심시녀회	2		
	34	학운동	45,113	6,036	2,929	13.38	2		프란치스코 전교봉사수녀회	2		
	35	호남동	10,744	2,491	1,520	23.19	1					
	36	능주	12,585	634	286	5.04	1					
	37	화순	50,228	3,904	1,975	7.77	1		예수수도회	1	1	1
광주 북부 1	38	문흥동	53,280	6,949	3,534	13.04	2		사랑의 씨튼수녀회	2		
	39	본촌동	37,135	2,532	1,113	6.82	1					
	40	서산동	28,416	3,327	1,647	11.71	1		예수성심전교수녀회	2		
	41	양산동	61,484	4,896	2,346	7.96	2		사랑의 씨튼수녀회	2		
	42	오치동	41,179	6,533	3,323	15.86	2		예수성심전교수녀회	2		
	43	곡성	16,080	1,276	673	7.94	1		노틀담수녀회	1	1	1
	44	옥과	10,546	499	284	4.73	1					
	45	담양	27,216	2,189	1,160	8.04	1		인보성체수도회	2		
	46	대치	8,898	911	436	10.24	1					
	47	창평	8,263	626	323	7.58	1					

지구	번호	본당명	인 구	신 자	세대수	신 자 비율(%)	신 부		수 녀		선교사	공 소
							한국인	외국인	수도회명	인원		
광주 북부 2	48	임동	29,600	5,109	2,702	17.26	2		예수의 까리따스수녀회	2		
	49	북동	26,730	4,066	2,154	15.21	1		샬트르성바오로수녀회	2		1
	50	동림동	23,043	3,641	1,692	15.80	1		노틀담수녀회	1		
	51	두암동	39,783	4,656	2,417	11.70	1					1
	52	삼각동	40,557	5,329	2,659	13.14	2		샬트르성바오로수녀회	2		
	53	용봉동	33,984	4,915	2,299	14.46	2		영원한 도움의성모수녀회	2		
	54	운암동	43,943	8,198	3,924	18.66	2		거룩한 말씀의회	2		
	55	중흥동	27,525	4,253	2,251	15.45	2					
광주 서부	56	광천동	13,180	2,045	963	15.52	1		인보성체수도회	1		
	57	금호동	24,247	3,927	1,758	16.20	2		성모승천봉헌자수녀회	1		
	58	금호2동	29,581	3,792	1,626	12.82	2					
	59	농성동	39,252	4,100	2,111	10.45	1		샬트르성바오로수녀회	1		
	60	쌍촌동	32,357	4,919	2,274	15.20	2		예수의 까리따스수녀회	2		
	61	염주동	21,343	4,566	2,090	21.39	2		예수수도회	1		
	62	유촌동	25,477	1,662	741	6.52	1					
	63	치평동	29,410	5,280	2,628	17.95	2		마리아의 딸수도회	2		
	64	풍암동	26,250	4,556	2,051	17.36	2		예수의 까리따스수녀회	2		
	65	풍암운리	26,250	1,241	523	4.73	1					
	66	화정1동	15,421	1,640	794	10.63	1					
	67	화정3동	8,963	2,275	1,020	25.38	1		성모승천봉헌자선교수녀회	1		
	68	화정4동	15,689	3,048	1,348	19.43	1					
나주 합평	69	금암	3,780	687	316	18.17	1					1
	70	나주	27,411	4,329	2,108	15.79	1		예수의 까리따스수녀회	1		1
	71	남평	11,865	1,013	467	8.54	1					1
	72	노안	5,540	455	246	8.21	1					
	73	다시	12,421	701	362	5.64	1					1
	74	빛가람동	40,324	2,015	849	5.00	1					
	75	영산포	18,832	1,411	731	7.49	1		작은형제회	1		1
	76	학다리	892	753	356	84.42	1				1	3
	77	합평	12,045	2,136	905	17.73	1		샬트르성바오로수녀회	1		
	78	합평하상	9,190	623	332	6.78	1					
	79	합평호영	5,042	488	65	9.68	1					
목포 무안	80	옥암동	47,035	6,782	3,163	14.42	2		예수의 까리따스수녀회	2		1
	81	용당동	31,613	4,699	2,291	14.86	1					
	82	하당	39,862	4,429	2,003	11.11	2		예수의 까리따스수녀회	1		
	83	남악	56,442	2,368	984	4.20	1					
	84	망운	20,768	849	447	4.09	1		미리내성모성심수녀회	1		3
	85	몽탄	2,865	641	280	22.37	1					
	86	무안	15,685	2,343	1,034	14.94	1		예수의 까리따스수녀회	2		
	87	일로	16,265	2,361	1,169	14.52	1		인보성체수도회	1		1
	88	청계	6,329	1,202	576	18.99	1					2
	89	독천	10,432	693	423	6.64	1				1	2
	90	삼호	21,570	810	368	3.76	1				1	1
목포 신안	91	경동	12,801	2,480	1,205	19.37	1		샬트르성바오로수녀회	2		1
	92	대성동	37,585	5,595	2,492	14.89	2		예수의 까리따스수녀회	2		
	93	북교동	8,934	2,694	1,366	30.15	1					
	94	산정동	9,471	1,456	776	15.37	1		샬트르성바오로수녀회	1		1

지구	번호	본당명	인 구	신 자	세대수	신 자 비율(%)	신 부		수 녀		선교사	공 소
							한국인	외국인	수도회명	인원		
목포 신안	95	삼학도	14,821	2,659	1,229	17.94	1					
	96	연동	24,000	4,063	1,994	16.93	1		사랑의 씨튼수녀회	2		
	97	연산동	21,012	1,219	515	5.80	1					
	98	도초	3,950	268	138	6.78	1					
	99	비금	6,736	560	256	8.31	1					
	100	신안인덕	6,415	360	228	5.61	1					
	101	신의	1,801	498	265	27.65	1					2
	102	압해도	5,998	645	316	10.75	1					1
	103	자은	2,335	515	244	22.06	1					
	104	흑산	2,069	964	461	46.59	1				1	6
서남부	105	강진	32,189	2,633	1,589	8.18	1		사랑의 씨튼수녀회	2	2	2
	106	신북	12,447	522	288	4.19	1		말씀의 영보수녀회	2		2
	107	영암	11,600	1,528	784	13.17	1		인보성체수도회	1		1
	108	고금	10,636	224	135	2.11	1					1
	109	완도	34,578	1,864	1,009	5.39	1		사랑의 씨튼수녀회	2		3
	110	우수영	11,118	1,068	533	9.61	1				2	4
	111	해남	31,955	3,003	1,565	9.40	1				2	3
	112	진도	28,979	1,698	888	5.86	1		거룩한 말씀의회	1	1	3
	113	진도진길	14,828	1,014	472	6.84	1					
순천	114	금당	61,650	3,861	1,901	6.26	1		예수의 까리따스수녀회	2		
	115	매곡동	39,190	4,688	2,448	11.96	1		예수성심시녀회	2		
	116	상사	8,121	449	210	5.53		1				1
	117	서면	26,105	851	401	3.26	1					
	118	연향동	42,720	3,848	1,811	9.01	1		예수의 까리따스수녀회			
	119	저전동	41,961	4,153	2,058	9.90	2		예수의 까리따스수녀회	2		
	120	조곡동	32,326	3,071	1,442	9.50	1		거룩한 말씀의회	1		
	121	조례동	101,352	3,363	1,541	3.32	2		노틀담수녀회	2		
	122	신대	32,680	1,183	476	3.62	1					
	123	광양	57,460	3,077	1,596	5.36	1					
	124	광영동	34,970	3,485	1,539	9.97	1					1
	125	중동	68,768	2,624	1,311	3.82	1					
	126	구례	24,025	1,715	906	7.14	1					1
여수	127	동산동	12,676	2,754	1,460	21.73	1		예수의 까리따스수녀회	2		
	128	문수동	37,422	3,617	1,789	9.67	1					
	129	미평동	39,066	1,635	768	4.19	1					
	130	서교동	46,027	3,378	1,769	7.34	1		한국순교복자수녀회	1		1
	131	선원동	50,607	3,796	1,818	7.50	1					
	132	소호동	22,433	1,943	855	8.66	1					
	133	신기동	74,200	3,124	1,491	4.21	2					
	134	울촌	7,081	614	309	8.67	1					1
중남부	135	고흥	35,226	1,263	675	3.59	1		예수의 까리따스수녀회	2		2
	136	녹동	22,495	1,700	889	7.56	1		미리내성모성심수녀회	1		2
	137	도화	8,499	304	172	3.58	1					
	138	소록도	340	303	194	89.12	1		샬트르성바오로수녀회	2		
	139	대덕	4,279	440	222	10.28	1				1	3
	140	장흥	25,460	1,821	949	7.15	1		미리내성모성심수녀회	1	1	4
	141	별교	27,083	1,453	781	5.36	1					3
	142	보성	22,593	1,840	856	8.14	1		미리내성모성심수녀회	1	1	1
계			3,197,241	367,600	179,560	11.50	169			110	19	79

최근 10년간 신자수 변동 현황



최근 10년간 신자 증가율 및 주일미사 참석률



II. 신자 / 1. 신자 총수 · 증감

지구	번호	본당명	총수 증감			영세자	증가 전입					증가 총계	사 망	감소 전출				감소 총계
			2023년 총 수	2024년 총 수	증 감		교구내	타교구	교적 재작성	기 타	교구내			타교구	교적 정리	기 타		
광주 광산 1	1	비아동	3,182	3,174	-8	18	25	10	2		55	10	33	20			63	
	2	신창동	2,849	2,887	38	41	76	18	3		138	12	70	18			100	
	3	쌍암동	4,882	4,931	49	46	92	25			163	24	60	28	2		114	
	4	임곡동	508	502	-6	6	17	1			24	18	11	1			30	
	5	장덕동	2,812	2,953	141	74	103	18	7		202	7	45	9			61	
	6	하남동	2,072	2,157	85	31	112	8	4		155	10	45	15			70	
	7	사거리	623	629	6	3	9	10			22	5	7	3		1	16	
	8	사창	608	610	2	2	6	5			13	3	6	2			11	
	9	장성	2,996	3,016	20	52	18	4	1		75	24	21	10			55	
광주 광산 2	10	선암동	880	904	24	9	31	12	0		52	3	18	7			28	
	11	신동	3,538	3,521	-17	22	19	8	5		54	27	37	7			71	
	12	우산동	2,008	2,046	38	16	52	5	2		75	10	24	3			37	
	13	운남동	4,880	4,902	22	40	62	23	4		129	19	76	8	4		107	
	14	원동	3,671	3,643	-28	13	16	17	3		49	19	46	10	1	1	77	
	15	월곡동	4,998	4,935	-63	14	23	9	2		48	29	80	2			111	
	16	평동	778	770	-8		9	1			10	12	5	1			18	
	17	염산	397	394	-3		1	2			3	3	2	1			6	
	18	영광	1,641	1,656	15	9	23	12		1	45	12	5	13			30	
	19	홍농	802	805	3	13	5	10			28	1	14	7	3		25	
광주 남부	20	노대동	2,801	2,876	75	56	103	25	11		195	19	68	33			120	
	21	대촌	291	303	12	0	12	3			15		3				3	
	22	방림동	5,263	5,343	80	42	115	10	2		169	27	55	6	1		89	
	23	봉선동	5,250	5,261	11	32	81	5	3	1	122	22	73	14	2		111	
	24	봉선유안	3,056	3,017	-39	17	22	8			47	8	61	17			86	
	25	봉선2동	3,116	3,239	123	88	109	10	1		208	14	45	26			85	
	26	월산동	4,070	4,080	10	19	58				77	24	36	7			67	
	27	주월동	3,189	3,189		40	38	2	1		81	14	53	14			81	
	28	진월동	5,434	5,435	1	52	50	16	3		121	20	86	14			120	
	29	효덕동	2,057	2,056	-1	21	24	9			54	9	22	24			55	
광주 동부	30	계림동	3,929	3,950	21	40	84	6	3		133	22	70	15	5		112	
	31	남동	4,093	4,107	14	25	36	4	5		70	22	27	6	1		56	
	32	산수동	4,539	4,514	-25	43	42	7	5		97	34	72	15	1		122	
	33	지산동	4,114	4,103	-11	38	17	4			59	12	47	9	2		70	
	34	학운동	5,979	6,036	57	44	118	14	1		177	35	60	25			120	
	35	호남동	2,499	2,491	-8	7	26	5	2		40	11	36	1			48	
	36	능주	625	634	9	12	14	5			31	6	15	1			22	
	37	화순	3,891	3,904	13	25	49	23			97	26	24	34			84	
광주 북부 1	38	문흥동	6,924	6,949	25	53	97	17			167	29	87	25	1		142	
	39	본촌동	2,541	2,532	-9	18	29	4	4		55	7	51	5	1		64	
	40	서산동	3,338	3,327	-11	19	32	9	1		61	12	44	16			72	
	41	양산동	4,852	4,896	44	41	140	10	1		192	18	102	28			148	
	42	오치동	6,558	6,533	-25	30	60	9	2		101	36	74	16			126	
	43	곡성	1,282	1,276	-6	11	3	9	2		25	10	12	7	2		31	
	44	옥과	511	499	-12	2	5	7	1		15	6	7	12	2		27	
	45	담양	2,180	2,189	9	29	37	23	4		93	42	30	11	1		84	
	46	대치	876	911	35	18	26	13			57	5	13	4			22	
	47	창평	624	626	2	6	10	4			20	2	11	5			18	

지구	번호	본당명	총수 증감			영세자	증가 전입				증가 총계	사 망	감소 전출				감소 총계
			2023년 총 수	2024년 총 수	증 감		교구내	타교구	교적 재작성	기 타			교구내	타교구	교적 정리	기 타	
광주 북부 2	48	임동	4,983	5,109	126	43	173	10	3		229	30	56	16	1		103
	49	북동	4,059	4,066	7	22	39	3	1		65	15	32	11			58
	50	동림동	3,728	3,641	-87	35	79	7	1		122	21	152	35	1		209
	51	두암동	4,695	4,656	-39	31	42	6	1		80	31	65	18	5		119
	52	삼각동	5,354	5,329	-25	54	59	12	3		128	25	82	46			153
	53	용봉동	4,950	4,915	-35	42	73	17			132	35	112	20			167
	54	운암동	8,212	8,198	-14	59	83	18			160	27	108	34	5		174
	55	중흥동	4,179	4,253	74	44	89	18	3		154	27	39	14			80
광주 서부	56	광천동	2,141	2,045	-96	8	27		1		36	11	102	19			132
	57	금호동	3,946	3,927	-19	18	68	6	2		94	23	78	12			113
	58	금호2동	3,798	3,792	-6	28	42	7	3		80	14	55	17			86
	59	농성동	4,150	4,100	-50	30	52	6			88	34	92	10	2		138
	60	쌍촌동	5,001	4,919	-82	25	52	7	4		88	29	120	21			170
	61	염주동	4,557	4,566	9	32	70	11	2		115	23	59	24			106
	62	유촌동	1,619	1,662	43	11	71	9			91	16	17	15			48
	63	치평동	5,335	5,280	-55	41	63	11			115	23	105	34	8		170
	64	풍암동	4,519	4,556	37	39	72	23	1		135	22	60	16			98
	65	풍암우리	1,232	1,241	9	13	13	17		1	44	4	24	7			35
	66	화정1동	1,634	1,640	6	23	31	3	2	1	60	12	37	5			54
	67	화정3동	2,271	2,275	4	10	25	8			43	12	21	6			39
	68	화정4동	3,025	3,048	23	12	75	8	5		100	18	47	12			77
나주 함평	69	금암	686	687	1	2	13				15	6	6	2			14
	70	나주	4,304	4,329	25	49	42	25	3		119	23	51	20			94
	71	남평	1,010	1,013	3	4	15	6	1		26	6	13	4			23
	72	노안	472	455	-17	0	1	1			2	13	1	1	4		19
	73	다시	716	701	-15	3	4				7	14	8				22
	74	빛가람동	1,951	2,015	64	60	84	40	6		190	5	61	60			126
	75	영산포	1,407	1,411	4	14	13				27	14	8	1			23
	76	학다리	769	753	-16	5	3				8	17	7				24
	77	함평	2,154	2,136	-18	8	8	5	2		23	19	6	16			41
	78	함평하상	630	623	-7	4	3				7	8	2	4			14
	79	함평호영	492	488	-4	1	3	1			5	2	7				9
목포 무안	80	옥암동	6,726	6,782	56	60	68	14	12		154	27	48	23			98
	81	용당동	4,700	4,699	-1	18	36	10	3		67	28	28	12			68
	82	하당	4,448	4,429	-19	35	40	11			86	17	76	12			105
	83	남악	2,274	2,368	94	42	80	20	1		143	4	35	10			49
	84	망운	876	849	-27	2		20			22	19	11	17		2	49
	85	몽탄	651	641	-10	2	2	2	4		10	9	9	2			20
	86	무안	2,340	2,343	3	19	23	6			48	22	13	9		1	45
	87	일로	2,355	2,361	6	7	16	12	1		36	18	7	5			30
	88	청계	1,210	1,202	-8	3	6	4	0		13	10	2	8		1	21
	89	독천	699	693	-6	12	8	3	1		24	16	10	1		3	30
	90	삼호	796	810	14	11	10	9			30		11	5			16
목포 신안	91	경동	2,497	2,480	-17	5	20	2	4		31	22	26				48
	92	대성동	5,613	5,595	-18	54	35	11	1		101	34	69	16			119
	93	북교동	2,733	2,694	-39	4	6		1		11	22	18	8	1	1	50
	94	산정동	1,449	1,456	7	5	27	6	2		40	9	21	3			33

지구	번호	본당명	총수 증감			증가					감소						
			2023년 총 수	2024년 총 수	증 감	영세자	전입				증가 총계	사 망	전출				감소 총계
							교구내	타교구	교적 재작성	기 타					교구내	타교구	
목포 신안	95	삼학도	2,685	2,659	-26	8	7		1		16	14	21	7			42
	96	연동	4,093	4,063	-30	11	20	6			37	24	33	10			67
	97	연산동	1,185	1,219	34	21	43	12			76	7	28	7			42
	98	도초	267	268	1				1		1						0
	99	비금	564	560	-4		6				6	7	3				10
	100	신안인덕	363	360	-3	1			1		2		5				5
	101	신의	496	498	2		4				4	1	1				2
	102	압해도	651	645	-6	4	3				7	8	4	1			13
	103	자은	516	515	-1			1			1	1		1			2
	104	흑산	971	964	-7	6			6		12	10	4	1	2	2	19
서남부	105	강진	2,630	2,633	3	15	22	14	1		52	19	22	8			49
	106	신북	536	522	-14	5	4	5			14	6	17	5			28
	107	영암	1,535	1,528	-7	19	4	8			31	4	25	9			38
	108	고금	224	224		1		1	2		4	2	2				4
	109	완도	1,858	1,864	6	9	3	7			19	10	3				13
	110	우수영	1,083	1,068	-15	3	1	5	3		12	14	9	4			27
	111	해남	2,987	3,003	16	30	8	14	5		57	14	13	13	1		41
	112	진도	1,690	1,698	8	9	8	3			20	3	4	5			12
	113	진도진길	1,031	1,014	-17	17	8	5	5		35	43	4	5			52
순천	114	금당	3,918	3,861	-57	14	25	21			60	10	95	12			117
	115	매곡동	4,710	4,688	-22	27	21	8	3		59	29	36	16			81
	116	상사	451	449	-2	4	8	1			13	2	13				15
	117	서면	710	851	141	41	113	11	6		171	7	16	4	3		30
	118	연향동	3,851	3,848	-3	23	34	6			63	6	43	17			66
	119	저전동	4,161	4,153	-8	25	34	7	1		67	26	28	21			75
	120	조곡동	3,075	3,071	-4	32	18	4	1		55	21	29	9			59
	121	조례동	3,420	3,363	-57	31	71	30			132	16	45	26	102		189
	122	신대	1,153	1,183	30	17	34	11	1		63	3	13	17			33
	123	광양	3,064	3,077	13	22	13	15	2		52	14	7	18			39
	124	광영동	3,483	3,485	2	21	13	19			53	13	9	29			51
	125	중동	2,592	2,624	32	24	24	31	2		81	7	21	21			49
	126	구례	1,702	1,715	13	18	6	16			40	9	6	12			27
여수	127	동산동	2,771	2,754	-17	9	12	12			33	19	21	10			50
	128	문수동	3,658	3,617	-41	24	9	4	2		39	17	51	12			80
	129	미평동	1,624	1,635	11	1	30	4	1		36	5	16	4			25
	130	서교동	3,375	3,378	3	40	30	21	22	1	114	28	75	7	1		111
	131	선원동	3,806	3,796	-10	22	12	6			40	12	19	19			50
	132	소호동	1,910	1,943	33	29	25	13	3		70	13	11	13			37
	133	신기동	3,035	3,124	89	69	50	25	3		147	17	26	15			58
	134	울촌	622	614	-8	2		2	2		6	5	8	1			14
중남부	135	고흥	1,241	1,263	22	18	6	24	2		50	9	10	9			28
	136	녹동	1,682	1,700	18	8	10	15			33	11	4				15
	137	도화	298	304	6	13	8	4	15		40	1	29	4			34
	138	소록도	323	303	-20	1	1				2	11	5	6			22
	139	대덕	439	440	1	2	3	6	1		12	7	2	2			11
	140	장흥	1,785	1,821	36	27	10	25			62	8	8	10			26
	141	별교	1,446	1,453	7	13	13	12			38	15	13	3			31
	142	보성	1,859	1,840	-19	5	3	14	6		28	21	14	11	1		47
계			366,882	367,600	718	3,027	4,777	1,322	257	5	9,388	2,125	4,777	1,590	166	12	8,670

지구별 신자 현황

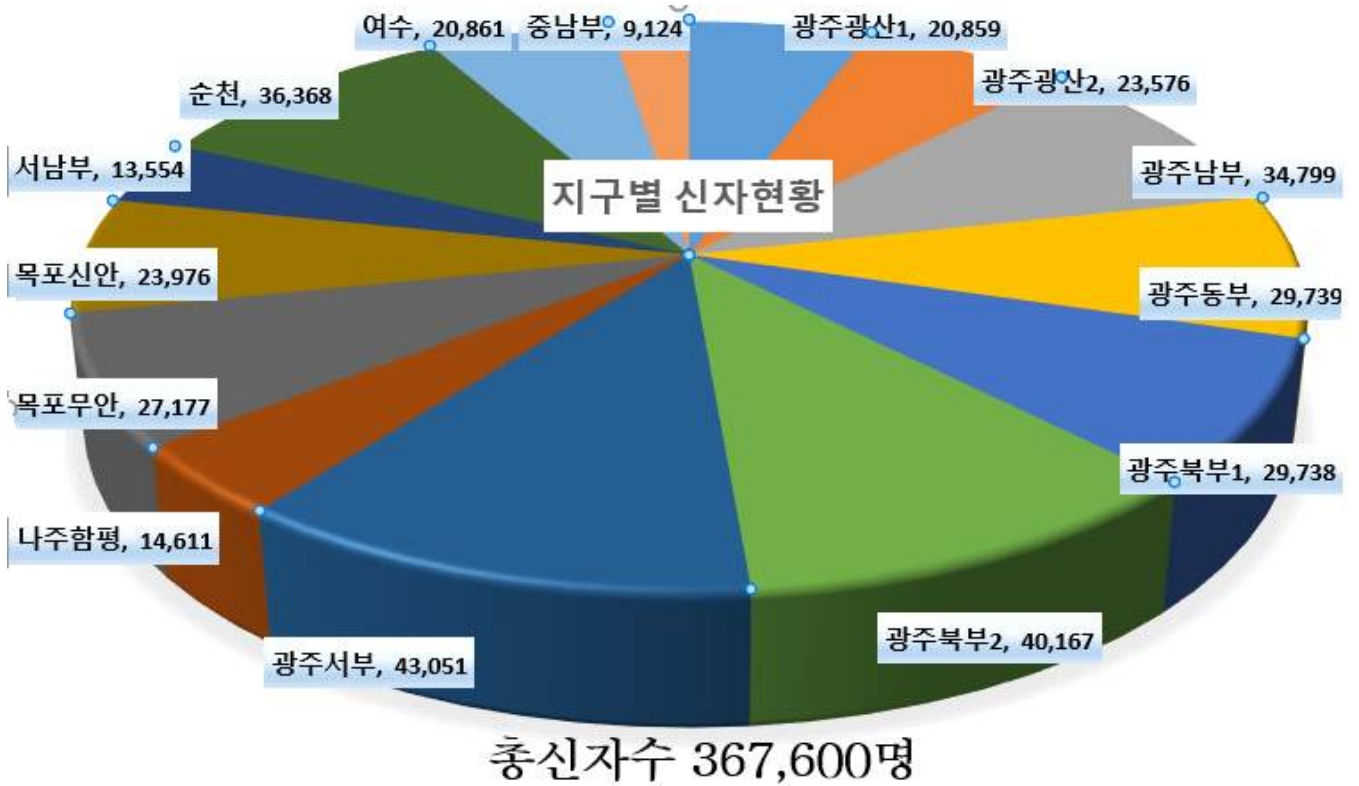

신자 남·여 현황



2. 신자 남녀 구분 · 증감

지구	번호	본당명	2023년 신자			2024년 신자			남		여		23년대비 증감률
			남	여	계	남	여	계	증감	증감률	증감	증감률	
광주 광산 1	1	비아동	1,344	1,838	3,182	1,340	1,834	3,174	-4	-0.30	-4	-0.22	-0.25
	2	신창동	1,268	1,581	2,849	1,295	1,592	2,887	27	2.08	11	0.70	1.33
	3	쌍암동	2,116	2,766	4,882	2,127	2,804	4,931	11	0.52	38	1.37	1.00
	4	임곡동	225	283	508	221	281	502	-4	-1.81	-2	-0.71	-1.18
	5	장덕동	1,208	1,604	2,812	1,268	1,685	2,953	60	4.73	81	5.05	5.01
	6	하남동	890	1,182	2,072	932	1,225	2,157	42	4.51	43	3.64	4.10
	7	사거리	267	356	623	268	361	629	1	0.37	5	1.40	0.96
	8	사창	288	320	608	287	323	610	-1	-0.35	3	0.94	0.33
	9	장성	1,235	1,761	2,996	1,241	1,775	3,016	6	0.48	14	0.80	0.67
광주 광산 2	10	선암동	383	497	880	397	507	904	14	3.53	10	2.01	2.73
	11	신동	1,427	2,111	3,538	1,424	2,097	3,521	-3	-0.21	-14	-0.66	-0.48
	12	우산동	873	1,135	2,008	883	1,163	2,046	10	1.13	28	2.47	1.89
	13	운남동	2,104	2,776	4,880	2,124	2,778	4,902	20	0.94	2	0.07	0.45
	14	원동	1,554	2,117	3,671	1,544	2,099	3,643	-10	-0.65	-18	-0.85	-0.76
	15	월곡동	2,039	2,959	4,998	2,009	2,926	4,935	-30	-1.49	-33	-1.12	-1.26
	16	평동	317	461	778	316	454	770	-1	-0.32	-7	-1.52	-1.03
	17	염산	170	227	397	170	224	394		0.00	-3	-1.32	-0.76
	18	영광	696	945	1,641	706	950	1,656	10	1.42	5	0.53	0.91
	19	홍농	397	405	802	396	409	805	-1	-0.25	4	0.99	0.37
광주 남부	20	노대동	1,201	1,600	2,801	1,229	1,647	2,876	28	2.28	47	2.94	2.68
	21	대촌	132	159	291	142	161	303	10	7.04	2	1.26	4.12
	22	방림동	2,066	3,197	5,263	2,094	3,249	5,343	28	1.34	52	1.63	1.52
	23	봉선동	2,082	3,168	5,250	2,093	3,168	5,261	11	0.53		0.00	0.21
	24	봉선유안	1,137	1,919	3,056	1,119	1,898	3,017	-18	-1.61	-21	-1.09	-1.28
	25	봉선2동	1,328	1,788	3,116	1,383	1,856	3,239	55	3.98	68	3.80	3.95
	26	월산동	1,630	2,440	4,070	1,643	2,437	4,080	13	0.79	-3	-0.12	0.25
	27	주월동	1,274	1,915	3,189	1,284	1,905	3,189	10	0.78	-10	-0.52	0.00
	28	진월동	2,201	3,233	5,434	2,199	3,236	5,435	-2	-0.09	3	0.09	0.02
	29	효덕동	873	1,184	2,057	879	1,177	2,056	6	0.68	-7	-0.59	-0.05
광주 동부	30	계림동	1,413	2,516	3,929	1,427	2,523	3,950	14	0.98	7	0.28	0.53
	31	남동	1,513	2,580	4,093	1,525	2,582	4,107	12	0.79	2	0.08	0.34
	32	산수동	1,761	2,778	4,539	1,761	2,753	4,514	0	0.00	-25	-0.90	-0.55
	33	지산동	1,372	2,742	4,114	1,361	2,742	4,103	-11	-0.81		0.00	-0.27
	34	학운동	2,339	3,640	5,979	2,360	3,676	6,036	21	0.89	36	0.99	0.95
	35	호남동	932	1,567	2,499	929	1,562	2,491	-3	-0.32	-5	-0.32	-0.32
	36	능주	278	347	625	282	352	634	4	1.42	5	1.44	1.44
	37	화순	1,589	2,302	3,891	1,605	2,299	3,904	16	1.00	-3	-0.13	0.33
광주 북부 1	38	문흥동	2,655	4,269	6,924	2,665	4,284	6,949	10	0.38	15	0.35	0.36
	39	본촌동	1,115	1,426	2,541	1,116	1,416	2,532	1	0.09	-10	-0.70	-0.35
	40	서산동	1,397	1,941	3,338	1,401	1,926	3,327	4	0.29	-15	-0.77	-0.33
	41	양산동	2,056	2,796	4,852	2,079	2,817	4,896	23	1.11	21	0.75	0.91
	42	오치동	2,813	3,745	6,558	2,809	3,724	6,533	-4	-0.14	-21	-0.56	-0.38
	43	곡성	545	737	1,282	547	729	1,276	2	0.37	-8	-1.09	-0.47
	44	옥과	233	278	511	226	273	499	-7	-3.10	-5	-1.80	-2.35
	45	담양	854	1,326	2,180	866	1,323	2,189	12	1.39	-3	-0.23	0.41
	46	대치	371	505	876	384	527	911	13	3.39	22	4.36	4.00
	47	창평	258	366	624	256	370	626	-2	-0.78	4	1.09	0.32

지구	번호	본당명	2022년 신자			2023년 신자			남		여		2024년 증감률
			남	여	계	남	여	계	증감	증감률	증감	증감률	
광주 북부 2	48	임동	1,972	3,011	4,983	2,034	3,075	5,109	62	3.05	64	2.13	2.53
	49	북동	1,653	2,406	4,059	1,657	2,409	4,066	4	0.24	3	0.12	0.17
	50	동림동	1,539	2,189	3,728	1,512	2,129	3,641	-27	-1.79	-60	-2.74	-2.33
	51	두암동	1,815	2,880	4,695	1,787	2,869	4,656	-28	-1.57	-11	-0.38	-0.83
	52	삼각동	2,543	2,811	5,354	2,544	2,785	5,329	1	0.04	-26	-0.92	-0.47
	53	용봉동	2,069	2,881	4,950	2,050	2,865	4,915	-19	-0.93	-16	-0.56	-0.71
	54	운암동	3,422	4,790	8,212	3,416	4,782	8,198	-6	-0.18	-8	-0.17	-0.17
	55	증흥동	1,649	2,530	4,179	1,672	2,581	4,253	23	1.38	51	2.02	1.77
광주 서부	56	광천동	858	1,283	2,141	823	1,222	2,045	-35	-4.25	-61	-4.75	-4.48
	57	금호동	1,660	2,286	3,946	1,653	2,274	3,927	-7	-0.42	-12	-0.52	-0.48
	58	금호2동	1,591	2,207	3,798	1,590	2,202	3,792	-1	-0.06	-5	-0.23	-0.16
	59	농성동	1,678	2,472	4,150	1,655	2,445	4,100	-23	-1.39	-27	-1.09	-1.20
	60	쌍촌동	2,033	2,968	5,001	1,999	2,920	4,919	-34	-1.70	-48	-1.62	-1.64
	61	염주동	1,811	2,746	4,557	1,812	2,754	4,566	1	0.06	8	0.29	0.20
	62	유촌동	688	931	1,619	713	949	1,662	25	3.51	18	1.93	2.66
	63	치평동	2,160	3,175	5,335	2,141	3,139	5,280	-19	-0.89	-36	-1.13	-1.03
	64	풍암동	1,812	2,707	4,519	1,823	2,733	4,556	11	0.60	26	0.96	0.82
	65	풍암우리	551	681	1,232	554	687	1,241	3	0.54	6	0.88	0.73
	66	화정1동	669	965	1,634	668	972	1,640	-1	-0.15	7	0.73	0.37
	67	화정3동	937	1,334	2,271	937	1,338	2,275		0.00	4	0.30	0.18
	68	화정4동	1,240	1,785	3,025	1,258	1,790	3,048	18	1.43	5	0.28	0.76
나주 함평	69	금암	312	374	686	313	374	687	1	0.32		0.00	0.15
	70	나주	1,830	2,474	4,304	1,830	2,499	4,329	0	0.00	25	1.01	0.58
	71	남평	454	556	1,010	452	561	1,013	-2	-0.44	5	0.90	0.30
	72	노안	209	263	472	205	250	455	-4	-1.95	-13	-4.94	-3.60
	73	다시	279	437	716	274	427	701	-5	-1.82	-10	-2.29	-2.09
	74	빛가람동	877	1,074	1,951	910	1,105	2,015	33	3.63	31	2.89	3.28
	75	영산포	548	859	1,407	551	860	1,411	3	0.54	1	0.12	0.28
	76	학다리	303	466	769	301	452	753	-2	-0.66	-14	-3.00	-2.08
	77	함평	941	1,213	2,154	934	1,202	2,136	-7	-0.75	-11	-0.91	-0.84
	78	함평하상	262	368	630	257	366	623	-5	-1.95	-2	-0.54	-1.11
	79	함평호영	200	292	492	197	291	488	-3	-1.52	-1	-0.34	-0.81
목포 무안	80	옥암동	2,903	3,823	6,726	2,929	3,853	6,782	26	0.89	30	0.78	0.83
	81	용당동	2,027	2,673	4,700	2,025	2,674	4,699	-2	-0.10	1	0.04	-0.02
	82	하당	1,850	2,598	4,448	1,846	2,583	4,429	-4	-0.22	-15	-0.58	-0.43
	83	남악	1,022	1,252	2,274	1,052	1,316	2,368	30	2.85	64	5.11	4.13
	84	망운	345	531	876	331	518	849	-14	-4.23	-13	-2.45	-3.08
	85	몽탄	285	366	651	280	361	641	-5	-1.79	-5	-1.37	-1.54
	86	무안	1,015	1,325	2,340	1,014	1,329	2,343	-1	-0.10	4	0.30	0.13
	87	일로	1,133	1,222	2,355	1,136	1,225	2,361	3	0.26	3	0.25	0.25
	88	청계	511	699	1,210	509	693	1,202	-2	-0.39	-6	-0.86	-0.66
	89	독천	273	426	699	271	422	693	-2	-0.74	-4	-0.94	-0.86
	90	삼호	367	429	796	374	436	810	7	1.87	7	1.63	1.76
목포 신안	91	경동	994	1,503	2,497	990	1,490	2,480	-4	-0.40	-13	-0.86	-0.68
	92	대성동	2,383	3,230	5,613	2,373	3,222	5,595	-10	-0.42	-8	-0.25	-0.32
	93	북교동	1,126	1,607	2,733	1,110	1,584	2,694	-16	-1.44	-23	-1.43	-1.43
	94	산정동	605	844	1,449	606	850	1,456	1	0.17	6	0.71	0.48

지구	번호	본당명	2023년 신자			2024년 신자			남		여		2024년 증감률
			남	여	계	남	여	계	증감	증감률	증감	증감률	
목포 신안	95	삼학도	1,073	1,612	2,685	1,065	1,594	2,659	-8	-0.75	-18	-1.12	-0.97
	96	연동	1,640	2,453	4,093	1,630	2,433	4,063	-10	-0.61	-20	-0.82	-0.73
	97	연산동	548	637	1,185	564	655	1,219	16	2.84	18	2.83	2.87
	98	도초	104	163	267	105	163	268	1	0.95		0.00	0.37
	99	비금	242	322	564	239	321	560	-3	-1.26	-1	-0.31	-0.71
	100	신안인덕	150	213	363	149	211	360	-1	-0.67	-2	-0.94	-0.83
	101	신의	222	274	496	223	275	498	1	0.45	1	0.36	0.40
	102	압해도	259	392	651	259	386	645		0.00	-6	-1.53	-0.92
	103	자은	203	313	516	203	312	515		0.00	-1	-0.32	-0.19
	104	흑산	396	575	971	396	568	964		0.00	-7	-1.22	-0.72
서남부	105	강진	902	1,728	2,630	906	1,727	2,633	4	0.44	-1	-0.06	0.11
	106	신북	237	299	536	230	292	522	-7	-3.04	-7	-2.34	-2.61
	107	영암	635	900	1,535	631	897	1,528	-4	-0.63	-3	-0.33	-0.46
	108	고금	102	122	224	100	124	224	-2	-2.00	2	1.64	0.00
	109	완도	844	1,014	1,858	845	1,019	1,864	1	0.12	5	0.49	0.32
	110	우수영	491	592	1,083	482	586	1,068	-9	-1.87	-6	-1.01	-1.39
	111	해남	1,332	1,655	2,987	1,338	1,665	3,003	6	0.45	10	0.60	0.54
	112	진도	702	988	1,690	703	995	1,698	1	0.14	7	0.71	0.47
	113	진도진길	448	583	1,031	435	579	1,014	-13	-2.99	-4	-0.69	-1.65
순천	114	금당	1,730	2,188	3,918	1,702	2,159	3,861	-28	-1.65	-29	-1.33	-1.45
	115	매곡동	2,092	2,618	4,710	2,085	2,603	4,688	-7	-0.34	-15	-0.57	-0.47
	116	상사	193	258	451	194	255	449	1	0.52	-3	-1.16	-0.44
	117	서면	301	409	710	371	480	851	70	18.87	71	17.36	19.86
	118	연향동	1,627	2,224	3,851	1,615	2,233	3,848	-12	-0.74	9	0.40	-0.08
	119	저전동	1,736	2,425	4,161	1,732	2,421	4,153	-4	-0.23	-4	-0.16	-0.19
	120	조곡동	1,262	1,813	3,075	1,261	1,810	3,071	-1	-0.08	-3	-0.17	-0.13
	121	조례동	1,474	1,946	3,420	1,433	1,930	3,363	-41	-2.86	-16	-0.82	-1.67
	122	신대	512	641	1,153	529	654	1,183	17	3.21	13	2.03	2.60
	123	광양	1,314	1,750	3,064	1,319	1,758	3,077	5	0.38	8	0.46	0.42
	124	광영동	1,567	1,916	3,483	1,571	1,914	3,485	4	0.25	-2	-0.10	0.06
	125	중동	1,221	1,371	2,592	1,231	1,393	2,624	10	0.81	22	1.60	1.23
	126	구례	730	972	1,702	734	981	1,715	4	0.54	9	0.93	0.76
여수	127	동산동	1,160	1,611	2,771	1,151	1,603	2,754	-9	-0.78	-8	-0.50	-0.61
	128	문수동	1,563	2,095	3,658	1,550	2,067	3,617	-13	-0.84	-28	-1.34	-1.12
	129	미평동	727	897	1,624	733	902	1,635	6	0.82	5	0.56	0.68
	130	서교동	1,447	1,928	3,375	1,443	1,935	3,378	-4	-0.28	7	0.36	0.09
	131	선원동	1,676	2,130	3,806	1,664	2,132	3,796	-12	-0.72	2	0.09	-0.26
	132	소호동	847	1,063	1,910	863	1,080	1,943	16	1.85	17	1.60	1.73
	133	신기동	1,325	1,710	3,035	1,365	1,759	3,124	40	2.93	49	2.87	2.93
	134	율촌	272	350	622	270	344	614	-2	-0.74	-6	-1.71	-1.29
중남부	135	고흥	527	714	1,241	539	724	1,263	12	2.23	10	1.40	1.77
	136	녹동	701	981	1,682	712	988	1,700	11	1.54	7	0.71	1.07
	137	도화	128	170	298	132	172	304	4	3.03	2	1.18	2.01
	138	소록도	144	179	323	136	167	303	-8	-5.88	-12	-6.70	-6.19
	139	대덕	199	240	439	200	240	440	1	0.50		0.00	0.23
	140	장흥	795	990	1,785	822	999	1,821	27	3.28	9	0.91	2.02
	141	별교	601	845	1,446	608	845	1,453	7	1.15		0.00	0.48
	142	보성	798	1,061	1,859	796	1,044	1,840	-2	-0.25	-17	-1.60	-1.02
계			152,822	214,060	366,882	153,244	214,356	367,600	422	0.28	296	0.14	0.20

3. 신자 연령별 구분 (남자)

지구	번호	본당명	0-4세	5-9세	10-14세	15-19세	20-24세	25-29세	30-34세	35-39세	40-44세	45-49세	50-54세	55-59세	60-64세	65-69세	70-74세	75-79세	80-84세	85-89세	90-94세	95-99세	100세 이상	연령 미상	계
광주광산1	1	비아동	2	8	13	20	76	176	212	117	86	58	68	107	150	107	57	38	19	19	7				1,340
	2	신창동	8	28	66	86	110	158	158	69	85	98	99	110	75	48	38	27	22	7	2		1		1,295
	3	쌍암동	13	32	55	96	124	225	355	173	132	105	158	155	175	155	72	56	24	18	2	2			2,127
	4	임곡동	1	1	3	4	4	19	29	16	20	11	13	10	24	17	12	12	9	5	6	2	1	2	221
	5	장덕동	10	36	107	123	105	129	90	62	90	116	117	95	61	48	36	25	9	3	3	2	1		1,268
	6	하남동	6	30	48	56	57	92	93	63	93	67	62	50	63	66	43	25	11	6		1			932
	7	사거리	2	2	3	5	7	12	22	20	20	24	17	26	30	21	16	14	10	11	3	1		2	268
	8	사창		1	11	14	9	23	16	18	14	11	19	21	28	37	20	21	11	10	1		1	1	287
	9	장성	6	14	30	21	36	69	78	73	84	82	86	87	119	138	97	89	64	36	18	6	2	6	1,241
광주광산2	10	선암동	3	7	17	15	18	29	49	42	45	31	18	14	31	25	21	10	13	6	1			2	397
	11	신동	2	20	19	33	39	107	134	79	139	117	133	113	124	111	79	81	44	37	6	5	2		1,424
	12	우산동	5	7	5	14	28	86	123	84	82	48	46	57	94	84	49	35	16	13	4	2	1		883
	13	운남동	9	29	66	83	150	290	327	122	138	156	143	161	166	107	60	61	29	20	4	3			2,124
	14	원동	2	13	28	43	55	109	132	127	152	154	133	110	103	105	88	81	65	27	8	4	4	1	1,544
	15	월곡동	6	15	16	57	82	223	258	170	168	126	120	151	183	182	86	64	42	22	12	12	4	10	2,009
	16	평동	1		7	8	7	12	21	22	15	23	28	13	29	38	38	17	19	7	6	1	3	1	316
	17	염산	1	3	2		6	8	17	13	21	8	13	13	15	14	11	11	5	7	2				170
	18	영광	1	4	13	22	25	66	79	44	55	55	56	62	66	55	29	32	19	10	7	2	1	3	706
광주남부	19	홍농	1	6	11	4	21	38	37	32	24	19	31	37	48	33	18	7	14	7	4	2	2		396
	20	노대동	7	37	61	45	45	63	108	101	140	105	68	55	82	108	86	74	26	15	3				1,229
	21	대촌		3	2	2	3	10	27	12	13	7	4	5	8	22	9	9	5	1					142
	22	방림동	11	27	55	56	56	111	163	147	196	158	183	135	144	199	144	113	103	51	28	11	3		2,094
	23	봉선동	5	35	48	52	78	154	228	168	207	172	143	121	149	202	124	96	51	30	14	8	6	2	2,093
	24	봉선유안	3	7	13	30	41	74	125	110	133	80	58	52	92	124	81	47	26	13	6	3	1		1,119
	25	봉선2동	10	48	108	101	99	99	130	82	100	121	112	83	96	88	53	21	12	12	5	1	2		1,383
	26	월산동	6	11	27	19	20	72	119	117	131	146	145	114	131	160	112	111	77	50	33	18	4	20	1,643
	27	주월동	6	17	22	20	29	98	139	111	149	77	77	84	101	100	92	67	49	30	9	4	3		1,284
광주동부	28	진월동	10	25	36	50	83	191	270	210	225	149	145	146	165	179	116	83	62	37	12	4	1		2,199
	29	효덕동	7	13	30	26	40	90	128	87	54	62	49	45	75	61	37	35	19	15	4	2			879
	30	계림동	16	26	15	33	62	64	100	96	155	144	129	90	125	104	82	71	61	33	20	1			1,427
	31	남동	2	19	26	18	35	50	103	95	117	133	127	136	154	146	103	95	92	46	17	7	4		1,525
	32	산수동	3	17	33	37	66	144	198	148	161	127	106	103	134	145	112	83	68	51	17	7	1		1,761
	33	지산동	3	5	9	20	38	71	93	92	103	123	133	132	144	129	84	64	59	28	16	14	1		1,361
	34	학운동	14	34	33	38	62	137	204	181	258	195	177	142	166	205	173	150	102	54	22	8	5		2,360
	35	호남동	1	3	10	9	22	43	54	62	79	69	89	70	94	91	86	58	56	24	4	5			929
	36	능주	4	4	8	11	3	13	27	25	24	20	18	19	24	21	20	17	14	4	3	2	1		282
광주북부1	37	화순	7	19	27	43	66	128	185	113	112	113	123	120	130	126	88	79	56	33	20	16	1		1,605
	38	문흥동	10	15	34	64	74	161	239	265	303	198	186	154	203	252	183	144	97	51	22	9	1		2,665
	39	본촌동	7	19	26	58	58	129	136	92	95	74	82	75	77	71	43	32	22	13	3	3	1		1,116
	40	서산동	7	8	25	24	39	106	233	123	144	92	70	68	126	131	81	58	24	30	9	2	1		1,401
	41	양산동	14	42	68	70	118	210	234	157	222	151	151	129	132	123	120	63	42	13	12	4	3	1	2,079
	42	오치동	5	20	45	107	125	257	415	299	284	175	155	138	206	216	135	95	57	40	22	7	5	1	2,809
	43	곡성	1	1	11	15	32	56	53	34	54	33	35	40	50	41	34	25	15	5	9	2	1		547
	44	옥과	1	2	2	4	18	25	28	12	15	7	20	19	14	18	17	5	7	5	4	3			226
	45	담양	7	9	17	22	31	57	72	59	55	51	58	55	89	91	75	51	27	22	12	5		1	866
광주북부1	46	대치	4	7	23	6	17	25	40	35	27	18	23	28	27	43	27	13	12	4	3		2		384
	47	창평	1	3	6	5	8	11	23	13	27	15	18	7	19	23	36	18	14	7		2			256

지구	번호	본당명	0-4세	5-9세	10-14세	15-19세	20-24세	25-29세	30-34세	35-39세	40-44세	45-49세	50-54세	55-59세	60-64세	65-69세	70-74세	75-79세	80-84세	85-89세	90-94세	95-99세	100세 이상	연령 미상	계
광주북부 2	48	임동	6	31	44	38	59	69	150	147	234	207	187	159	154	178	129	116	73	38	6	6	3		2,034
	49	북동	5	16	23	30	31	63	84	91	164	134	172	135	136	173	123	94	88	59	23	9	4		1,657
	50	동림동	10	12	23	29	65	124	192	144	139	106	89	104	113	134	85	70	41	24	5	3			1,512
	51	두암동	4	7	20	27	62	146	217	142	167	151	132	100	142	155	86	97	74	36	15	7			1,787
	52	삼각동	9	22	77	127	206	421	413	190	127	100	138	178	198	145	67	57	34	21	10	3	1		2,544
	53	용봉동	11	32	32	63	98	163	257	168	184	163	137	151	162	136	95	93	61	36	7	1			2,050
	54	운암동	19	45	61	78	109	251	355	323	385	287	191	188	250	306	232	172	83	44	15	10	5	7	3,416
	55	중흥동	8	26	21	38	45	96	142	121	186	154	137	149	127	110	121	73	56	32	18	9	3		1,672
	56	광천동	2	11	10	16	29	29	82	73	90	75	48	59	75	60	54	50	36	17	4	2	1		823
광주서부	57	금호동	4	16	44	54	68	136	215	160	148	95	82	102	143	153	108	60	33	20	6	5	1		1,653
	58	금호2동	6	27	35	77	140	224	208	99	87	93	115	126	116	76	65	42	31	15	5	2	1		1,590
	59	농성동	4	18	27	22	41	100	148	123	193	160	139	94	113	140	109	90	75	43	13	3			1,655
	60	쌍촌동	4	21	35	42	80	123	224	152	214	181	141	145	157	133	128	93	66	36	15	7	2		1,999
	61	염주동	4	23	27	33	62	120	204	160	224	134	125	78	136	156	128	89	65	25	15	4			1,812
	62	유촌동	5	13	27	39	54	82	79	40	52	43	55	54	52	40	30	18	14	9	6	1			713
	63	치평동	10	31	40	73	108	278	280	136	153	119	160	149	188	142	92	71	49	40	15	2	5		2,141
	64	풍암동	4	28	58	106	152	217	186	102	116	116	167	126	110	125	78	51	52	18	7	3	1		1,823
	65	풍암우리	8	17	17	29	37	52	57	36	38	50	39	33	40	39	29	21	8	4					554
나주합평	66	화정1동	1	6	10	15	28	58	57	55	62	71	43	34	27	51	35	52	28	19	10	2	2	2	668
	67	화정3동	7	11	27	26	27	71	103	99	119	73	48	56	48	86	66	43	15	6	4	2			937
	68	화정4동	5	16	19	16	46	100	174	159	126	72	59	60	87	131	108	46	12	15	3	3	1		1,258
	69	금암	2	3	5	12	7	19	22	21	35	18	31	27	26	24	31	13	9	5	3				313
	70	나주	9	13	23	33	64	138	155	99	126	103	134	122	192	223	135	105	86	42	16	8	4		1,830
	71	남평	4	5	9	9	21	28	53	28	51	42	24	28	31	38	38	18	12	8	3	1	1		452
	72	노안			3	1	2	6	10	12	9	19	29	25	18	21	15	11	14	6	4				205
	73	다시	2	1	5	6	10	20	19	14	24	24	20	13	18	22	23	22	18	7	4	2			274
	74	빛가람동	21	29	58	40	42	61	81	91	85	80	56	46	80	58	41	21	12	5	3				910
목포무안	75	영산포	3	3	2	7	18	35	55	38	47	42	37	42	52	56	42	28	23	6	6	4	2	3	551
	76	학다리			6	6	4	19	14	19	29	23	27	27	33	20	20	18	14	10	3	3	2	4	301
	77	함평	1	6	14	16	36	39	55	43	69	77	71	87	83	109	78	68	43	22	13	3	1		934
	78	함평하상		1	6	6	9	11	33	16	24	13	20	20	22	21	21	12	13	3	2	2	1	1	257
	79	함평호영			4	1	2	6	10	14	16	14	17	14	19	13	24	16	13	9		1	1	3	197
	80	옥암동	16	35	70	103	192	335	341	196	198	191	217	253	226	224	127	86	55	36	16	2	3	7	2,929
	81	용당동	3	11	27	45	50	141	173	144	223	192	168	127	153	178	136	113	68	49	14	8	2		2,025
	82	하당	7	25	30	50	82	219	232	157	143	96	100	144	185	158	88	58	36	23	12	1			1,846
	83	남악	8	30	69	84	88	115	71	53	72	83	106	83	67	51	31	20	10	9	1	1			1,052
목포신안	84	망운			4	7	18	34	30	17	24	20	20	27	31	24	20	22	17	6	4	1	2	3	331
	85	몽탄	1	2	3	7	10	9	12	13	21	19	19	29	34	28	20	17	16	10	4		5	1	280
	86	무안	7	17	24	27	34	65	86	58	87	56	57	67	105	111	93	60	25	17	5	5	6	2	1,014
	87	일로	3	7	14	12	28	44	58	51	91	104	137	109	126	99	81	75	52	25	10	9	1		1,136
	88	청계	2	6	6	11	17	32	30	26	38	33	36	47	42	61	46	40	15	14	5	2			509
	89	독천	4	2	5	5	7	7	30	19	20	11	22	31	24	29	23	8	9	11	4				271
	90	삼호	1	5	9	16	29	56	34	19	27	17	33	35	31	26	13	11	9	2	1				374
	91	경동		11	5	6	17	48	50	57	99	87	90	89	65	95	84	80	53	36	15	2	1		990
	92	대성동	13	22	45	60	108	163	219	190	225	158	189	184	211	210	135	100	77	40	12	6	2	4	2,373
목포신안	93	북교동	1	4	16	13	19	43	64	72	69	88	87	92	96	112	116	78	63	34	23	10	10		1,110
	94	산정동	1	4	4	10	14	44	42	36	50	50	46	53	62	50	42	36	26	9	7	3	11	6	606

지구	번호	본당명	0-4세	5-9세	10-14세	15-19세	20-24세	25-29세	30-34세	35-39세	40-44세	45-49세	50-54세	55-59세	60-64세	65-69세	70-74세	75-79세	80-84세	85-89세	90-94세	95-99세	100세 이상	연령 미상	계
목포신안	95	삼학도	3	11	10	20	29	45	76	74	157	95	86	68	56	102	79	70	46	24	6	3	3	2	1,065
	96	연동	2	8	28	22	17	65	92	121	158	154	152	140	148	166	141	88	76	30	9	12	1		1,630
	97	연산동	3	22	36	33	33	47	53	42	52	43	44	29	31	35	26	16	15	3		1			564
	98	도초		1		1	1	4	13	9	9	8	7	9	15	7	7	4	5	3	1			1	105
	99	비금		3	3		5	8	14	16	33	28	27	20	14	18	9	13	9	5	5	1	1	7	239
	100	신안인덕					3	6	16	11	12	4	12	16	10	15	5	6	6	16	8	3			149
	101	신의			4	5	2	5	7	15	12	20	19	18	19	16	6	20	14	11	7	2	1	20	223
	102	압해도	1	1	3		2	15	7	13	19	29	29	34	19	21	17	17	12	10	5	4	1		259
	103	자은			2	2	2	2	11	10	14	21	28	18	15	14	18	15	12	11	3	1		4	203
	104	흑산		1		1	3	4	16	13	18	18	31	62	66	43	42	27	24	18	5	1	2	1	396
서남부	105	강진		2	11	17	35	64	114	64	51	76	67	61	73	89	84	40	20	19	11	4		4	906
	106	신북		4	7	4	5	26	35	10	7	14	13	10	24	17	12	13	11	10	3	1	1	3	230
	107	영암	1	8	19	10	33	45	73	54	49	39	48	49	44	44	43	30	12	17	10	3			631
	108	고금	1	1	4		7	10	9	8	8	3	7	4	8	9	4	9	5	3					100
	109	완도	3	13	18	28	37	63	111	51	61	53	58	68	61	63	48	43	35	22	8		1		845
	110	우수영			5	5	9	27	40	28	25	27	41	44	55	61	49	22	26	10	2	2	4		482
	111	해남	3	7	16	30	51	99	155	107	118	71	86	92	104	142	94	67	48	33	11	4			1,338
	112	진도	2	2	6	18	18	46	60	52	54	47	41	51	57	63	42	49	31	37	13	2	2	10	703
	113	진도진길	1	3	5	10	12	8	17	13	31	47	42	29	48	45	41	18	23	23	8	1	6	4	435
순천	114	금당	4	23	43	52	116	271	302	112	83	66	103	154	157	97	55	29	16	12	5		2		1,702
	115	매곡동	7	28	32	28	45	101	195	142	194	171	139	141	214	218	175	118	65	47	12	8	3	2	2,085
	116	상사		6	1	5	10	20	23	6	10	10	7	13	26	18	14	10	6	6	3				194
	117	서면	22	6	21	15	16	42	45	17	26	23	16	23	20	31	24	14	6	2	1	1			371
	118	연향동	5	14	30	31	83	183	250	156	122	55	73	109	165	178	83	38	22	10	6	1	1		1,615
	119	저전동	5	17	19	36	43	99	175	125	159	145	133	96	133	142	128	132	65	40	18	18	2	2	1,732
	120	조곡동	10	20	31	22	36	58	145	100	114	106	93	75	91	117	97	61	35	29	15	5	1		1,261
	121	조례동	8	21		59	69	93	135	178	135	90	78	96	129	94	117	60	34	18	11	6	1	1	1,433
	122	신대	5	26	40	46	33	66	38	30	50	34	47	29	31	29	14	7	3	0	1				529
	123	광양	7	13	14	27	69	135	192	105	117	75	85	81	105	110	74	53	24	14	11	4	4		1,319
	124	광영동	7	12	30	32	46	165	230	157	159	60	52	129	157	178	109	34	8	2		2		2	1,571
	125	중동	4	13	31	37	77	241	228	78	62	47	61	120	93	70	36	22	8	3					1,231
	126	구례		2	10	18	24	47	81	55	59	42	45	82	69	74	43	39	24	15	2	2		1	734
여수	127	동산동	2	10	16	18	34	73	82	78	82	93	90	77	78	124	109	68	48	28	20	7	4	10	1,151
	128	문수동	5	12	29	27	47	166	255	158	146	78	75	69	116	129	109	49	44	19	8	6	3		1,550
	129	미평동	3	4	11	21	46	89	121	69	45	38	46	59	60	49	30	26	10	4		2			733
	130	서교동	4	8	41	25	50	116	175	97	137	104	92	75	78	109	115	104	65	26	13	3	3	3	1,443
	131	선원동	5	10	27	37	66	154	299	136	125	96	96	125	162	117	100	66	29	8	2	1	3		1,664
	132	소호동	5	11	20	36	58	96	108	58	49	37	55	76	102	62	42	25	14	7	2				863
	133	신기동	12	25	43	48	60	139	182	102	124	97	62	84	121	87	86	55	17	11	6	2	1	1	1,365
	134	율촌		1	1	4	7	21	18	15	26	24	19	20	16	25	28	21	8	10	3	1	2		270
중남부	135	고흥	1		4	10	22	45	68	50	47	36	22	42	38	50	36	25	18	9	8	5	1	2	539
	136	녹동	4	3	5	16	33	78	57	53	57	44	59	66	74	69	25	24	20	12	4	8		1	712
	137	도화	3	1			3	7	16	10	8	11	8	12	13	16	10	5	4	1		1	1	2	132
	138	소록도			1	2	2	7	5	4	5	4	8	9	10	13	19	19	10	11	5	1	1		136
	139	대덕		2	3	4	16	24	16	8	21	10	9	12	19	22	17	8	4	5					200
	140	장흥	4	8	26	25	37	70	84	65	65	62	56	61	70	64	45	38	19	15	5	2		1	822
	141	벌교	2	5	7	8	14	40	50	35	35	40	56	60	58	58	63	33	22	12	5	2	1	2	608
	142	보성	2	9	15	13	43	71	74	66	63	48	44	50	81	76	55	39	22	12	8	5			796
계			652	1,800	3,211	4,168	6,311	12,486	16,478	11,591	13,369	10,911	10,808	10,725	12,500	12,736	9,339	6,906	4,582	2,682	1,106	489	212	182	153,244

4. 신자 연령별 구분 (여자)

지구	번호	본당명	0-4세	5-9세	10-14세	15-19세	20-24세	25-29세	30-34세	35-39세	40-44세	45-49세	50-54세	55-59세	60-64세	65-69세	70-74세	75-79세	80-84세	85-89세	90-94세	95-99세	100세 이상	연령 미상	계
광주광산 1	1	비아동	3	9	15	36	63	110	140	122	102	108	155	271	254	166	75	56	59	45	34	6	5		1,834
	2	신창동	14	26	46	68	80	90	73	86	134	188	216	194	93	100	67	54	35	18	7	3			1,592
	3	쌍암동	8	36	54	86	123	175	248	152	168	208	305	384	315	186	99	81	77	59	24	13	2	1	2,804
	4	임곡동		1	2	6	3	13	8	17	19	28	21	16	28	23	19	22	21	15	10		8	1	281
	5	장덕동	12	41	101	119	110	75	61	85	167	258	212	120	85	89	43	54	22	12	11	4	3	1	1,685
	6	하남동	7	26	37	54	60	66	75	108	126	107	125	102	112	96	47	28	23	14	7	4	1		1,225
	7	사거리	1	2	2	8	10	12	24	17	24	21	32	37	36	31	21	20	22	24	14	3			361
	8	사창		3	9	16	8	3	12	19	15	21	17	21	34	39	20	17	21	22	8	10	8		323
	9	장성	6	14	20	22	34	53	73	71	105	102	134	155	199	192	151	117	95	98	63	38	15	18	1,775
광주광산 2	10	선암동	4	9	20	10	10	17	20	41	63	44	32	36	44	51	25	16	20	24	9	5	5	2	507
	11	신동	5	14	18	26	51	77	94	89	137	166	203	207	206	198	171	143	112	84	51	22	23		2,097
	12	우산동	10	11	8	8	20	50	82	86	87	53	83	154	140	127	56	42	49	37	32	22	6		1,163
	13	운남동	10	30	60	99	121	173	190	127	205	228	341	341	263	170	130	100	87	67	30	4	2		2,778
	14	원동	1	13	33	39	61	59	83	115	178	165	209	187	194	186	173	124	107	77	55	30	9	1	2,099
	15	월곡동	3	14	28	43	51	124	188	194	179	169	287	401	403	278	151	127	92	82	66	31	9	6	2,926
	16	평동	2	4	11	11	8	14	10	18	21	32	32	30	35	36	51	38	30	23	14	18	15	1	454
	17	염산		4	3	3	4	6	13	14	10	12	14	22	17	24	12	19	22	19	6				224
	18	영광	2	10	19	25	22	47	51	62	58	51	94	99	94	87	55	46	34	43	24	13	9	5	950
광주남부	19	홍농	1	3	5	10	15	26	30	20	23	18	47	51	55	30	17	12	19	13	7	5	2		409
	20	노대동	12	31	48	53	36	74	75	109	175	127	132	119	185	152	142	94	49	21	8	5			1,647
	21	대촌			3	2	2	7	8	9	15	13	9	11	19	26	14	13	8	2					161
	22	방림동	12	27	42	65	69	95	128	156	260	236	269	269	299	363	284	248	171	104	82	51	19		3,249
	23	봉선동	7	18	54	52	71	109	180	229	284	236	257	284	349	352	221	140	114	92	68	30	20	1	3,168
	24	봉선유안	3	8	20	27	43	89	122	130	143	109	159	172	247	265	116	84	59	47	35	10	10		1,898
	25	봉선2동	6	41	99	104	97	90	112	83	168	220	200	167	174	108	70	43	34	19	12	6	3		1,856
	26	월산동	2	13	17	19	39	42	73	86	160	154	194	215	259	298	218	202	143	124	58	57	28	36	2,437
	27	주월동	5	20	27	18	29	63	97	126	167	130	141	181	216	210	176	120	73	56	25	14	11		1,905
광주동부	28	진월동	13	36	55	52	82	142	209	230	257	223	257	299	354	344	242	148	107	80	42	29	35		3,236
	29	효덕동	5	8	23	31	30	49	77	82	96	88	94	122	138	108	71	61	42	25	18	7	2		1,177
	30	계림동	10	17	27	32	47	83	100	146	173	183	228	244	262	249	184	187	139	99	77	35	1		2,523
	31	남동	4	7	14	20	26	59	108	127	156	155	236	353	366	237	203	187	124	85	65	32	18		2,582
	32	산수동	9	22	24	29	66	128	172	169	199	162	209	250	295	273	202	183	167	104	55	24	10	1	2,753
	33	지산동	1	6	17	35	93	205	160	138	175	156	214	358	293	249	181	165	111	86	51	36	12		2,742
	34	학운동	7	25	41	50	62	97	174	185	280	232	282	335	394	430	338	226	214	142	87	44	31		3,676
	35	호남동	2	4	6	16	19	39	56	63	86	78	159	227	254	169	116	96	82	43	24	18	5		1,562
	36	능주	2	3	9	8	5	14	9	16	26	23	36	20	35	47	24	26	21	13	8	4	3		352
광주북부 1	37	화순	6	23	28	34	62	92	117	114	152	162	200	238	239	217	133	142	103	97	66	41	33		2,299
	38	문흥동	4	22	45	69	87	150	228	244	329	311	301	380	527	467	331	308	188	142	93	40	18		4,284
	39	본촌동	7	20	32	46	64	74	89	75	118	104	162	169	129	107	76	48	33	31	18	12	2		1,416
	40	서산동	3	16	12	15	40	88	122	138	124	112	148	231	270	228	120	92	63	53	28	15	6	2	1,926
	41	양산동	21	35	62	90	86	125	149	182	258	236	279	281	264	266	160	116	81	61	40	11	10	4	2,817
	42	오치동	11	16	31	51	77	138	245	227	286	243	308	412	467	397	232	204	153	100	72	21	26	7	3,724
	43	곡성	2	2	7	13	16	25	31	36	41	51	60	79	81	78	49	43	33	35	29	12	3	3	729
	44	옥과		1	2	12	6	14	8	21	12	17	31	13	41	20	16	12	16	17	10	1	2	1	273
	45	담양	8	10	16	18	29	31	57	56	81	88	83	113	136	122	111	67	86	98	63	42	7	1	1,323
	46	대치	3	7	20	5	6	18	30	26	30	32	32	44	59	62	38	24	24	36	17	8	6		527
	47	창평	2	4	4	1	5	12	14	21	28	20	18	35	47	33	39	25	20	25	14	3			370

지구	번호	본당명	0-4세	5-9세	10-14세	15-19세	20-24세	25-29세	30-34세	35-39세	40-44세	45-49세	50-54세	55-59세	60-64세	65-69세	70-74세	75-79세	80-84세	85-89세	90-94세	95-99세	100세 이상	연령 미상	계
광주북부 2	48	임동	16	19	40	40	56	83	114	154	232	245	265	305	333	325	261	205	175	85	69	39	13	1	3,075
	49	북동	9	17	20	17	31	56	81	102	148	189	238	231	249	267	193	189	169	88	69	25	21		2,409
	50	동림동	6	12	21	35	59	111	129	116	178	141	173	200	270	244	151	102	82	57	24	14	4		2,129
	51	두암동	1	11	32	39	57	122	170	182	202	205	213	270	312	332	247	184	125	87	53	22		3	2,869
	52	삼각동	8	23	43	85	123	169	177	150	175	191	359	357	339	184	112	91	78	58	37	15	9	2	2,785
	53	용봉동	16	20	53	54	88	163	187	176	161	210	246	321	310	283	186	164	107	65	40	14		1	2,865
	54	운암동	16	49	69	55	94	178	227	320	416	366	364	419	567	658	383	269	126	89	55	28	15	19	4,782
	55	중흥동	11	26	33	39	38	90	112	137	176	171	207	254	250	243	219	179	157	112	76	31	20		2,581
광주서부	56	광천동	3	10	14	12	25	25	45	94	89	106	89	105	128	147	98	94	45	57	22	14			1,222
	57	금호동	5	17	43	52	56	115	148	153	161	131	180	237	279	250	158	85	82	66	44	10	2		2,274
	58	금호2동	5	17	57	79	135	148	138	110	131	185	288	260	201	156	98	67	62	39	14	9	2	1	2,202
	59	농성동	9	11	20	15	27	66	102	124	196	181	222	220	264	291	203	195	141	90	44	24			2,445
	60	쌍촌동	1	21	33	44	75	88	162	154	221	230	274	305	293	326	235	184	112	67	49	43	3		2,920
	61	염주동	5	23	29	32	41	119	153	184	232	196	180	221	336	343	222	177	112	78	45	18	8		2,754
	62	유촌동	3	11	20	29	45	49	61	39	68	75	129	98	78	80	52	42	37	14	16	1	2		949
	63	치평동	5	18	59	84	117	191	227	209	198	241	320	417	319	229	138	112	102	78	45	15	15		3,139
	64	풍암동	9	19	65	88	133	178	152	122	180	258	351	332	238	194	124	118	88	47	23	10	4		2,733
	65	풍암운리	5	10	26	33	30	41	34	39	59	60	74	59	60	62	46	22	12	4	9		2		687
나주합평	66	화정1동	5	9	9	11	18	38	44	57	63	63	72	74	80	101	86	98	57	41	32	10	3	1	972
	67	화정3동	2	9	29	21	28	39	78	89	129	96	78	127	165	196	110	58	34	16	18	13	3		1,338
	68	화정4동	4	17	17	20	45	72	125	145	145	113	110	157	266	250	119	69	39	42	22	10	3		1,790
	69	금암	2	1	3	2	8	13	11	22	34	23	26	22	31	45	24	27	33	22	15	7	1	2	374
	70	나주	4	13	27	20	43	88	121	124	133	172	179	246	284	289	185	156	141	101	75	53	45		2,499
	71	남평	2	5	9	12	18	12	38	33	45	41	24	48	52	61	57	23	27	20	17	8	9		561
	72	노안			2	3	8	5	8	10	21	15	14	20	23	20	13	16	22	24	22	4			250
	73	다시	1		1	6	8	17	12	13	21	21	22	29	39	53	41	40	27	39	22	13	2		427
	74	빛가람동	11	36	59	45	37	48	76	91	116	103	89	94	112	85	39	25	17	14	8				1,105
	75	영산포	3	5	9	6	20	30	34	44	59	46	69	66	89	92	66	56	48	40	40	23	14	1	860
목포무안	76	학다리		1	1	1	3	15	20	17	35	30	34	39	41	33	43	35	35	34	17	16	2		452
	77	함평	5	11	15	12	18	36	40	49	69	68	83	107	133	138	94	66	86	91	50	24	6	1	1,202
	78	함평하상			3		11	12	7	15	16	16	29	31	32	31	25	31	32	30	19	8	14	4	366
	79	함평호영		1	4	6	2	5	10	12	13	27	17	22	22	34	28	24	17	15	13	7	8	4	291
	80	옥암동	11	30	83	101	182	251	250	250	271	285	422	419	407	308	176	133	108	77	47	20	15	7	3,853
	81	용당동	6	20	24	29	57	66	114	154	203	206	217	216	284	330	227	172	139	95	76	23	16		2,674
	82	하당	8	9	49	49	88	166	180	156	198	164	235	307	337	222	113	90	79	70	44	19			2,583
	83	남악	10	26	58	59	84	75	75	65	140	164	163	143	83	66	40	30	17	11	6	1			1,316
	84	망운	1	5	7	8	12	15	32	31	26	26	30	53	47	54	39	30	53	24	14	3	2	6	518
	85	몽탄	1	1		5	1	8	8	7	12	17	28	25	43	31	35	27	41	22	19	7	14	9	361
목포신안	86	무안	6	18	19	26	37	46	48	59	94	96	104	121	144	131	110	74	68	45	39	27	17		1,329
	87	일로	5	7	5	9	30	28	52	47	86	80	77	95	107	113	110	104	92	76	59	33	10		1,225
	88	청계	3	7	6	6	19	16	42	19	43	43	46	52	65	90	52	46	55	46	19	10	8		693
	89	독천		3	1	4	4	15	14	19	20	18	27	64	40	45	29	29	25	31	20	7	7		422
	90	삼호	1	5	13	16	36	31	26	17	22	46	61	45	43	24	21	10	7	8	2	2			436
	91	경동	3	5	11	9	28	50	68	67	93	116	119	121	134	160	128	122	95	78	41	22	20		1,490
	92	대성동	12	22	51	50	124	139	180	202	244	205	283	288	328	325	218	158	173	107	67	24	17	5	3,222
	93	북교동	1	2	7	21	28	41	46	51	65	99	128	145	176	147	153	131	114	82	77	37	33		1,584
	94	산정동	1	4	3	4	12	19	36	38	53	81	88	80	68	87	48	65	38	47	37	20	12	9	850

지구	번호	본당명	0-4세	5-9세	10-14세	15-19세	20-24세	25-29세	30-34세	35-39세	40-44세	45-49세	50-54세	55-59세	60-64세	65-69세	70-74세	75-79세	80-84세	85-89세	90-94세	95-99세	100세 이상	연령 미상	계
목포신안	95	삼학도	4	6	10	17	29	43	73	89	127	143	132	113	166	180	162	120	81	60	17	12	6	4	1,594
	96	연동	5	8	17	26	35	56	85	100	175	179	221	235	250	281	190	195	138	83	78	57	19		2,433
	97	연산동	7	19	33	32	15	23	27	44	67	76	50	42	54	54	39	26	24	14	7	1	1		655
	98	도초		1	1		1	4	9	11	9	7	16	11	11	12	15	10	15	15	7	2	5	1	163
	99	비금			1	4	7	6	13	14	27	23	22	28	24	32	30	23	19	19	11	6	2	10	321
	100	신안인덕				2	2	1	4	15	10	4	16	11	24	17	7	18	26	25	11	10	3	5	211
	101	신의			2	1	3	5	4	15	16	21	19	16	17	18	18	23	29	27	21	5	6	9	275
	102	압해도			1	6	6	12	16	20	28	44	36	33	37	29	26	18	24	19	17	9	5		386
	103	자은			1	2	4	9	4	2	16	32	47	36	27	28	16	25	25	23	6	3	3	3	312
	104	흑산				2	2	3	14	16	28	26	30	68	58	64	52	45	69	41	26	16	4	4	568
서남부	105	강진		5	16	18	23	58	65	76	114	155	220	222	210	183	109	79	59	52	36	21	1	5	1,727
	106	신북		1	4	8	4	15	20	9	20	19	18	25	18	24	26	20	21	18	7	5	4	6	292
	107	영암	1	6	11	20	33	35	67	62	72	57	68	76	89	80	61	36	45	32	31	10	5		897
	108	고금	1	1	1	1	5	7	4	9	11	12	9	12	9	15	7	9	5	2	1	3			124
	109	완도	4	9	13	25	29	43	47	55	82	77	105	95	121	86	74	55	50	19	14	12	4		1,019
	110	우수영		1	1	6	10	15	23	28	32	31	35	55	71	76	56	35	44	31	20	12	4		586
	111	해남		13	20	26	39	50	72	98	117	142	146	164	187	221	107	74	65	49	50	19	6		1,665
	112	진도		1	4	9	17	31	51	56	50	67	69	96	110	107	88	61	47	49	30	22	15	15	995
	113	진도진길		3	3	7	5	7	10	12	41	73	39	34	59	72	43	43	34	43	30	7	10	4	579
순천	114	금당	3	16	27	66	101	155	192	137	116	129	304	353	246	138	53	43	34	26	13	5	2		2,159
	115	매곡동	3	24	28	35	48	75	139	158	197	181	184	231	327	337	250	136	93	71	44	22	12	8	2,603
	116	상사			4	6	3	13	14	8	17	17	24	27	22	25	17	18	14	16	7	1	2		255
	117	서면	22	6	16	12	29	29	33	22	38	30	29	35	46	44	23	26	11	15	14				480
	118	연향동	4	19	23	34	68	109	183	165	165	107	189	299	356	251	108	53	36	32	19	8	5		2,233
	119	저전동		23	23	33	42	76	107	142	173	196	168	203	220	299	253	162	125	82	47	28	16	3	2,421
	120	조곡동	6	17	20	29	33	63	68	104	130	136	116	151	210	240	149	121	88	56	43	23	7		1,810
	121	조례동	10	18	55	69	82	114	126	104	140	152	190	247	241	166	72	41	38	29	27	3	5	1	1,930
	122	신대	3	19	41	50	33	39	32	37	78	87	70	55	53	28	11	6	3	6	2	1			654
	123	광양	3	17	24	33	47	72	89	122	121	131	136	185	224	198	111	73	65	45	28	21	13		1,758
	124	광영동	8	13	38	35	38	97	158	138	155	71	130	252	336	270	104	22	14	22	11	2			1,914
	125	중동	8	15	27	35	59	110	95	82	83	133	175	227	136	80	51	30	22	14	9	1	1		1,393
	126	구례	2	2	18	34	25	30	48	46	55	61	96	110	128	103	79	54	44	25	11	7		3	981
여수	127	동산동	1	5	24	18	35	42	37	69	115	101	125	141	173	175	142	129	95	62	39	41	22	12	1,603
	128	문수동	4	17	20	25	43	85	129	147	189	136	154	201	275	255	122	98	62	50	34	10	11		2,067
	129	미평동	3	4	11	34	41	63	69	40	50	63	105	112	102	78	50	29	19	14	10	4	1		902
	130	서교동	5	16	33	20	34	49	93	97	143	158	131	170	204	246	183	148	82	57	34	17	11	4	1,935
	131	선원동	3	19	23	37	70	130	156	111	148	152	226	291	250	226	136	60	40	17	20	10	7		2,132
	132	소호동	6	10	17	36	52	93	71	46	60	92	124	135	140	85	48	31	21	7	2	2	2		1,080
	133	신기동	9	22	33	39	37	90	107	111	158	125	148	197	242	179	105	62	49	18	20	7	1		1,759
	134	율촌	1	3	2	4	4	12	7	9	29	24	25	26	23	39	38	21	24	19	24	6	4		344
중남부	135	고흥	1		6	15	15	30	29	34	49	44	44	73	72	81	63	47	34	36	31	9	9	2	724
	136	녹동	1	4	9	24	30	49	43	56	72	79	94	79	121	70	55	63	58	41	24	8	8		988
	137	도화		1		3		6	11	3	7	5	11	20	31	23	15	9	8	8	5	5		1	172
	138	소록도		3	1	2	3	9	4	9	10	10	16	15	18	13	9	12	8	12	9	4			167
	139	대덕	1	1	4	5	11	16	10	9	16	12	14	20	30	40	19	13	11	6	2				240
	140	장흥	4	8	24	25	41	56	52	56	57	64	102	85	99	88	58	42	46	46	24	16	6		999
	141	별교	4	5	5	6	18	23	30	30	51	48	67	77	99	92	64	67	55	44	32	18	6	4	845
	142	보성	2	12	15	22	26	46	55	54	78	57	102	103	102	101	81	57	48	49	20	13	1		1,044
계			636	1,711	3,188	4,047	5,724	8,934	11,434	12,012	15,534	15,530	18,900	21,808	23,575	21,710	14,640	11,432	9,003	6,688	4,333	2,146	1,099	272	214,356

5. 전년도(2023년) 대비 증감

구분		2023년 총수			2024년 총수			증 감 수			증감률
		남	여	계	남	여	계	남	여	계	
1	0-4세	616	645	1,261	652	636	1,288	36	-9	27	2.14
2	5-9세	1,967	1,865	3,832	1,800	1,711	3,511	-167	-154	-321	-8.38
3	10-14세	3,373	3,239	6,612	3,211	3,188	6,399	-162	-51	-213	-3.22
4	15-19세	4,332	4,192	8,524	4,168	4,047	8,215	-164	-145	-309	-3.63
5	20-24세	7,102	6,245	13,347	6,311	5,724	12,035	-791	-521	-1312	-9.83
6	25-29세	13,470	9,517	22,987	12,486	8,934	21,420	-984	-583	-1567	-6.82
7	30-34세	15,872	11,599	27,471	16,478	11,434	27,912	606	-165	441	1.61
8	35-39세	11,553	12,269	23,822	11,591	12,012	23,603	38	-257	-219	-0.92
9	40-44세	13,489	16,300	29,789	13,369	15,534	28,903	-120	-766	-886	-2.97
10	45-49세	10,427	15,324	25,751	10,911	15,530	26,441	484	206	690	2.68
11	50-54세	10,724	19,518	30,242	10,808	18,900	29,708	84	-618	-534	-1.77
12	55-59세	10,801	21,818	32,619	10,725	21,808	32,533	-76	-10	-86	-0.26
13	60-64세	13,056	23,998	37,054	12,500	23,575	36,075	-556	-423	-979	-2.64
14	65-69세	12,254	20,338	32,592	12,736	21,710	34,446	482	1372	1854	5.69
15	70-74세	8,688	13,960	22,648	9,339	14,640	23,979	651	680	1331	5.88
16	75-79세	6,445	10,751	17,196	6,906	11,432	18,338	461	681	1142	6.64
17	80-84세	4,431	8,785	13,216	4,582	9,003	13,585	151	218	369	2.79
18	85-89세	2,511	6,492	9,003	2,682	6,688	9,370	171	196	367	4.08
19	90-94세	952	4,104	5,056	1,106	4,333	5,439	154	229	383	7.58
20	95-99세	418	1,930	2,348	489	2,146	2,635	71	216	287	12.22
21	100세 이상	173	893	1,066	212	1,099	1,311	39	206	245	22.98
22	연령미상	168	278	446	182	272	454	14	-6	8	1.79
계		152,822	214,060	366,882	153,244	214,356	367,600	422	296	718	0.20

신자 연령별 남·여 현황



6. 공소 신자수

번호	본당명	공소수	공소명	소재지	신 자 수		
					남	여	계
1	강진	2	성 전	강 진	83	121	204
2			신 전	강 진	82	127	209
3	고금	1	금 일	완 도	45	54	99
4	경동	1	장 산	신 안	6	9	15
5	계림동	1	인 압	담 양	31	41	72
6	고흥	2	과 역	고 흥	30	35	65
7			포 두	고 흥			0
8	곡성	1	석 곡	곡 성	18	30	48
9	광영동	1	중 도	광 양			0
10	구례	1	산 동	구 례	34	48	82
11	금암	1	현 애	나주시	113	103	216
12	나주	1	금 천	나주시	53	98	151
13	남평	1	호 혜	나주시	43	67	110
14	녹동	2	금 당	완 도	8	17	25
15			금 산	고 흥	14	23	37
16	다시	1	동 강	나주시	76	120	196
17	대덕	3	관 산	장 흥	35	57	92
18			용 산	장 흥	34	40	74
19			회 진	장 흥			0
20	독천	2	군 서	영 압	67	109	176
21			성 재	영 압	72	124	196
22	두암동	1	말바우시장	광주시	9	22	31
23	망운	3	임 자	신 안	12	22	34
24			지 도	신 안	57	82	139
25			해 제	무 안	55	77	132
26	별교	3	금 성	고 흥	19	21	40
27			동 강	순천시	68	81	149
28			조 성	보 성	43	64	107
29	보성	1	회 천	보 성	45	49	94
30	북동	1	양동시장	광주시	57	84	141
31	사거리	2	매 남	장 성	3	9	12
32			성진	장 성	1		1
33	산정동	1	울 도	목포시		1	1
34	삼호	1	용 양	영 압	96	106	202
35	상사	1	별 량	순천시	52	75	127
36	서교동	1	거문도	여수시	17	10	27
37	선암동	1	삼도	광주시	36	68	104
38	신북	2	도 포	영 압	24	25	49
39			시 중	영 압	56	60	116

번호	본당명	공소수	공소명	소재지	신 자 수		
					남	여	계
40	신의	2	대리	신 안	2	9	11
41			웅곡	신 안	1	13	14
42	압해도	1	신장	신 안	18	22	40
43	염산	1	백 수	영 광	30	28	58
44	영광	1	영 민	영 광	9	9	18
45	영산포	1	봉 황	나주시	96	123	219
46	영암	1	영 보	영 암	3	6	9
47	옥암동	1	임 성	무 안	18	37	55
48	완도	3	노 화	완 도	74	91	165
49			당 사	완 도	17	36	53
50			신 지	완 도			0
51	우수영	4	고 당	해 남	67	87	154
52			예 락	해 남	85	93	178
53			화 원	해 남	82	92	174
54			황 산	해 남	107	126	233
55	울촌	1	중 산	여수시	10	25	35
56	일로	1	환학동	무 안	26	39	65
57	임곡동	1	본 량	광주시	44	74	118
58	장흥	4	안 양	장 흥			0
59			유 치	장 흥			0
60			장 동	장 흥			0
61			장 평	장 흥	62	72	134
62	진도	3	석 교	진 도	8	10	18
63			인 지	진 도	11	21	32
64			귀 성	진 도			0
65	청계	2	강 정	무 안	18	32	50
66			기 동	무 안	51	62	113
67	학다리	3	석 정	함 평	4	7	11
68			재 생	함 평	2	2	4
69			신 계	함 평			0
70	해남	3	남 창	해 남	90	79	169
71			땅 끝	해 남	61	52	113
72			영 전	해 남	11	12	23
73	화순	1	사 평	화 순	14	25	39
74	흑산	6	다 촌	신 안	1	1	2
75			사 리	신 안	5	10	15
76			오 리	신 안	2		2
77			장 도	신 안	3	5	8
78			홍도1구	신 안	2	7	9
79			홍도2구	신 안	2	8	10
계		79			2,530	3,394	5,924

Ⅲ. 성직자 · 대신학생

1. 성직자 소속

구 분	추기경	대주교	주교		몬시뇰		신부								교구 신부수	선교회 신부수	수도회 신부수	타교구 신부수	한국인 신부수	외국인 신부수
			한국인	외국인	한국인	외국인	한국인				외국인									
							교구소속	선교회소속	수도회소속	타교구소속	교구소속	선교회소속	수도회소속	타교구소속						
인원		4					302													

2. 성직자 소임 (교구사제)

구 분	주교		신부											새수품 신부	임직 신부	제직 신부	사망 신부
	현직	원로 사목	본당 사목	특수 사목	군종	국내외 연 학	교포 사목	해외 선교	안식년	휴양	대기	휴직	원로 사목				
인원	1	3	169	44	7	12	7	6	6	6		6	39	9		1	2

3. 성직자 연령 (교구사제)

구분	25-29세	30-34세	35-39세	40-44세	45-49세	50-54세	55-59세	60-64세	65-69세	70-74세	75-79세	80세 이상
인원	5	21	28	40	29	51	41	36	20	8	11	12

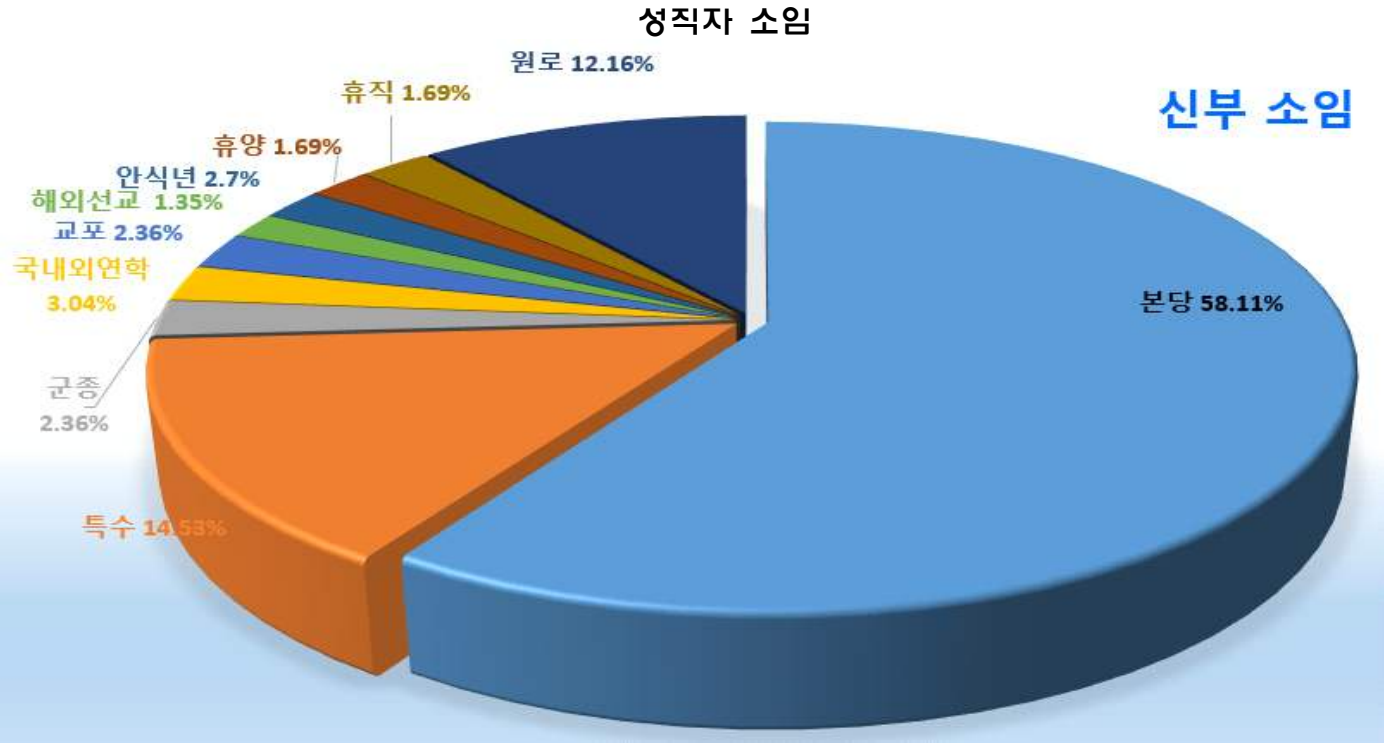

4. 성직자 해외선교(대륙 및 국가)

대륙	국가	인원
남아메리카	볼리비아	3
아시아	일본	1
유럽	프랑스	1
유럽	이탈리아	1

5. 대신학생 현황

지구	번호	본당명	신 학 생									
			학부생	연구과생	휴학생	유학생	재적총수	입 학	편 입	복 학	제 적	부제수품
광주 광산 1	1	비아동	1		1		2			1		
	2	신창동	1		1		2					
	3	쌍암동										
	4	임곡동										
	5	장덕동			1		1					
	6	하남동										
	7	사거리										
	8	사창										
	9	장성										
광주 광산 2	10	선암동										
	11	신동			2		2					
	12	우산동										
	13	운남동		1			1					1
	14	원동	1	1			2	1				1
	15	월곡동	1	1			2			1		
	16	평동										
	17	염산										
	18	영광										
	19	홍농										
광주 남부	20	노대동										
	21	대촌										
	22	방림동	1				1	1				
	23	봉선동		1			1					
	24	봉선유안										
	25	봉선2동										
	26	월산동										
	27	주월동										
	28	진월동										
	29	효덕동										
광주 동부	30	계림동										
	31	남동										
	32	산수동	1				1			1		
	33	지산동										
	34	학운동										
	35	호남동	1				1					
	36	능주										
	37	화순		1			1					
광주 북부 1	38	문흥동	1				1					
	39	본촌동										
	40	서산동										
	41	양산동										
	42	오치동		1			1					
	43	곡성		1			1					
	44	옥과			1		1					
	45	담양	1				1	1				
	46	대치										
	47	창평										

지구	번호	본당명	신 학 생									
			학부생	연구과생	휴학생	유학생	재적총수	입 학	편 입	복 학	제 적	부제수품
광주 북부 2	48	임동										
	49	북동										
	50	동림동	1				1			1		
	51	두암동										
	52	삼각동										
	53	용봉동		1			1					
	54	운암동		1			1					
	55	중흥동										
광주 서부	56	광천동			2		2					
	57	금호동										
	58	금호2동										
	59	농성동										
	60	쌍촌동										
	61	염주동										
	62	유촌동										
	63	치평동	1		1		2					
	64	풍암동			1		1					
	65	풍암윤리										
	66	화정1동										
	67	화정3동		1			1					
	68	화정4동										
나주 함평	69	금암										
	70	나주			1		1					
	71	남평										
	72	노안										
	73	다시										
	74	빛가람동		1			1					
	75	영산포										
	76	학다리										
	77	함평										
	78	함평하상										
	79	함평호영										
목포 무안	80	옥암동	2				2					
	81	용당동										
	82	하당										
	83	남악										
	84	망운										
	85	몽탄										
	86	무안	1				1			1		
	87	일로										
	88	청계										
	89	독천										
	90	삼호										
목포 신안	91	경동			1		1					
	92	대성동										
	93	북교동										
	94	산정동		1			1					1

지구	번호	본당명	신 학 생									
			학부생	연구과생	휴학생	유학생	재적총수	입 학	편 입	복 학	제 적	부제수품
목포 신안	95	삼학도										
	96	연동										
	97	연산동										
	98	도초										
	99	비금										
	100	신안인덕										
	101	신의										
	102	압해도										
	103	자은										
	104	흑산										
서남부	105	강진										
	106	신북										
	107	영암			1		1					
	108	고금										
	109	완도										
	110	우수영										
	111	해남		1			1					1
	112	진도		1			1					
	113	진도진길										
순천	114	금당										
	115	매곡동										
	116	상사										
	117	서면										
	118	연향동										
	119	저전동	1				1			1		
	120	조곡동										
	121	조례동		1			1					
	122	신대										
	123	광양	1				1					
	124	광영동										
	125	중동										
	126	구례										
여수	127	동산동										
	128	문수동										
	129	미평동										
	130	서교동	1		1		2			1		
	131	선원동	1		2		3					
	132	소호동										
	133	신기동										
	134	율촌										
중남부	135	고흥										
	136	녹동	1				1	1				
	137	도화										
	138	소록도										
	139	대덕										
	140	장흥										
	141	별교										
	142	보성										
계			19	15	16	0	50	4	0	7	0	4

*부제수품은 연구과생, 유학생, 휴학생 중 하나이다.

IV. 수도자 1. 수도자 현황 단체별

(1) 교황청 설립 선교·수도회 (남자)

구분	단 체 명	신부			수사							수련자	교구내 거주사제 활동분야			신학생			
		한국인	외국인	계	종신서원			유기서원			합계		본당 사목	공소 사목	특수 사목	학부생	연구과생	휴학	계
					한국인	외국인	계	한국인	외국인	계									
선교회	1 성골롬반외방선교회		4	4			0			0	0				4				0
	2 과달루페외방선교회		7	7			0			0	0		1	2	4				0
	계	0	11	11	0	0	0	0	0	0	0	0	1	2	8	0	0	0	0
교황청 설립 수도회	1 천주의 성요한수도회	2		2	11	2	13			0	13				2	2			2
	2 가르멜수도회	5		5	4		4	1		0	1				5	1			1
	3 글라렛 선교수도회	3		3	1		1	1		1	2				3	1			1
	4 마리아회	2		2	2		2			0	2				2				0
	5 말씀의 선교수도회	2		2			0	1		0	1				2				0
	6 살레시오회	12		12	1		1			0	1				12	14			14
	7 성모승천수도회	4	2	6	1		1			0	1				6				0
	8 성베네딕도회 화순수도원	2	1	3	3		3			0	3				3				0
	9 예수그리스도 고난수도회	5		5	1		1			0	1				5				0
	10 예수성심로가찌오니스티수도회		2	2			0			0	0				2				0
	10 예수회	4		4			0			0	0				4				0
	11 작은형제회(프란치스코회)	3		3	6		6			0	6			2	1				0
	12 구속주회	1	1	2			0			0	0			1	1				0
계	45	6	51	30	2	32	3	0	1	31	0	0	3	48	18	0	0	18	
합계		45	17	62	30	2	32	3	0	1	31		1	5	56	18	0	0	18

+(2) 교황청 설립 수도회 (여자)

구분 수녀회명			종신서원			유기서원			수련자	수녀합계			본당 사목	공소 사목	특수 사목
			한국인	외국인	계	한국인	외국인	계		한국인	외국인	계			
교황청 설립 수 도 회	1	가난한 이들의 작은자매회	8		8			0		8		8			8
	2	거룩한 열정의 딸 수도회	3		3			0		3		3			3
	3	노틀담수녀회	12		12			0		12		12	5		7
	4	마리아의 딸수도회	4		4			0		4		4	4		0
	5	마리아의 전교자프란치스코수녀회	8		8			0		8		8	4		4
	6	사랑의 선교수녀회	3	3	6			0		3	3	6			6
	7	사랑의 씨튼수녀회	72		72	1		1		73		73	12		61
	8	살레시오수녀회	61		61	1		1	2	62		62	4		58
	9	샬트르성바오로수녀회	15		15	1		1		16		16	10		6
	10	성골롬반 외방선교수녀회						0				0			0
	11	성모승천봉헌자 선교수녀회	11		11			0		11		11	1		10
	12	성바오로딸수도회	9		9			0		9		9			9
	13	성클라리수도회	3		3	1		1		4		4			4
	14	순교자들의 선교수도회	2		2			0		2		2			2
	14	스승예수의 제자수녀회	7		7			0		7		7			7
	15	영원한 도움의 성모수녀회	3		3			0		3		3	2		1
	16	예수 성심전교 수녀회	6		6			0		6		6	2		4
	17	예수고난수녀회	3		3			0		3		3			3
	18	예수수도회	4		4			0		4		4			4
	19	예수의 까리파스수녀회	138		138	3	2	5		141	2	143	27		116
	20	예수의 작은자매들의 우애회	2		2			0		2		2			2
	21	자비의 메르세다리아스수녀회	2	3	5	1		1		3	3	6			6
	22	천주섭리수녀회	5		5			0		5		5	4		1
	23	트르와 사랑의 성모수녀회	3		3			0		3		3			3
	소계			384	6	390	8	2	10	2	392	8	400	75	0

(3) 교구 설립 수도권회 (여자)

구분 수녀회 명		종신서원			유기서원			수련자	수녀합계			본당 사목	공소 사목	특수 사목
		한국인	외국인	계	한국인	외국인	계		한국인	외국인	계			
교구 설립 수도회	1 거룩한 말씀의 회	10		10					10		10	8	2	
	2 미리내 성모성심수녀회	9		9		1	1		9	1	10	6	1	3
	3 성가소비녀회	9		9					9		9	1		8
	4 성삼의 딸들수녀회	9		9	1		1		10		10			10
	5 예수성심시녀회	6		6					6		6	5		1
	6 예수의 소화수녀회	15		15					15		15			15
	7 인보 성체수도회	10		10					10		10	8		2
	8 한국 순교복자수녀회	6		6					6		6	5		1
	9 말씀의 성모영보수녀회	9		9					9		9		2	7
	10 프란치스코 전교봉사수녀회	2		2					2		2	2		
소계		85	0	85	1	1	2	0	86	1	87	35	5	47
수도회 전체 합계		469	6	475	9	3	12	2	478	9	487	110	5	372

※ 평신도 선교사

명칭	남	여	계	비고
선교사	14	5	19	선교사, 공소사목 등
교리교사	70	291	361	교리교사(예비신자 교리교육 활동을 하는 평신도)
계	84	296	380	

최근 10년간 주일미사 참석 현황



V. 성 사 / 1. 세례

지구	번호	본당명	예비신자		영 세 자								
			연중 총수	연말 현재	세례 구분				남녀 구분		전년도 총수	증감수	증감률
					유아	어른	대세자	계	남	녀			
광주 광산 1	1	비아동	10		3	10	5	18	9	9	16	2	12.50
	2	신창동	28		9	28	4	41	21	20	35	6	17.14
	3	쌍암동	35		8	35	3	46	17	29	39	7	17.95
	4	임곡동	2	1	3	1	2	6	4	2	3	3	100.00
	5	장덕동	53	7	22	46	6	74	40	34	65	9	13.85
	6	하남동	21		9	21	1	31	14	17	24	7	29.17
	7	사거리	2	2	1		2	3	2	1	8	-5	-62.50
	8	사창	3	1		2		2	2		2		0.00
	9	장성	40	4	10	36	6	52	20	32	23	29	126.09
광주 광산 2	10	선암동	13	5	1	8		9	7	2	17	-8	-47.06
	11	신동	18	2	2	16	4	22	11	11	16	6	37.50
	12	우산동	6		8	6	2	16	4	12	21	-5	-23.81
	13	운남동	22		11	22	7	40	17	23	32	8	25.00
	14	원동	13			13		13	7	6	22	-9	-40.91
	15	월곡동	10			10	4	14	5	9	18	-4	-22.22
	16	평동									6		0.00
	17	염산									4		0.00
	18	영광	4			4	5	9	4	5	28	-19	-67.86
	19	홍농	22	13	1	9	3	13	4	9	8	5	62.50
광주 남부	20	노대동	36		17	36	3	56	23	33	35	21	60.00
	21	대촌											
	22	방림동	27	10	19	17	6	42	18	24	30	12	40.00
	23	봉선동	22	7	9	15	8	32	17	15	6	26	433.33
	24	봉선유안	11		5	11	1	17	4	13	13	4	30.77
	25	봉선2동	62		21	62	5	88	35	53	43	45	104.65
	26	월산동	13	3	7	10	2	19	10	9	19		0.00
	27	주월동	18		22	18		40	20	20	17	23	135.29
	28	진월동	36		16	36		52	24	28	20	32	160.00
	29	효덕동	14	3	10	11		21	13	8	10	11	110.00
광주 동부	30	계림동	22	5	18	17	5	40	25	15	32	8	25.00
	31	남동	20	2	3	18	4	25	11	14	21	4	19.05
	32	산수동	39	13	9	26	8	43	15	28	44	-1	-2.27
	33	지산동	35			35	3	38	14	24	22	16	72.73
	34	학운동	23		14	23	7	44	24	20	58	-14	-24.14
	35	호남동	6		1	6	0	7	1	6	7		0.00
	36	능주	6		0	6	6	12	5	7	19	-7	-36.84
	37	화순	14		9	14	2	25	12	13	24	1	4.17
광주 북부 1	38	문흥동	56	14	6	42	5	53	20	33	49	4	8.16
	39	본촌동	15		1	15	2	18	6	12	26	-8	-30.77
	40	서산동	15		2	15	2	19	12	7	24	-5	-20.83
	41	양산동	22		18	22	1	41	25	16	29	12	41.38
	42	오치동	26	10	9	16	5	30	13	17	30		0.00
	43	곡성	9		2	9		11	6	5	3	8	266.67
	44	옥과	7	5		2		2		2	2		0.00
	45	담양	16	1	11	15	3	29	15	14	36	-7	-19.44
	46	대치	10		3	10	5	18	4	14	22	-4	-18.18
	47	창평	9	4	1	5		6	1	5	9	-3	-33.33

지구	번호	본당명	예비신자		영 세 자								전년도 총수	증감수	증감률
			연중 총수	연말 현재	세례 구분				남녀 구분						
					유아	어른	대세자	계	남	녀					
광주 북부 2	48	임동	35		8	35		43	23	20	24	19	79.17		
	49	북동	16		1	16	5	22	6	16	23	-1	-4.35		
	50	동림동	21		14	21		35	17	18	23	12	52.17		
	51	두암동	28		3	28		31	12	19	36	-5	-13.89		
	52	삼각동	42	1	9	41	4	54	38	16	93	-39	-41.94		
	53	용봉동	37		5	37		42	14	28	59	-17	-28.81		
	54	운암동	38		21	38		59	26	33	39	20	51.28		
	55	중흥동	34	3	11	31	2	44	21	23	33	11	33.33		
광주 서부	56	광천동	6	2	3	4	1	8	5	3	8	0	0.00		
	57	금호동	26	15	1	11	6	18	7	11	31	-13	-41.94		
	58	금호2동	25	10	10	15	3	28	10	18	42	-14	-33.33		
	59	농성동	18	3	12	15	3	30	13	17	10	20	200.00		
	60	쌍촌동	19	8	9	11	5	25	10	15	16	9	56.25		
	61	염주동	26		6	26		32	11	21	44	-12	-27.27		
	62	유촌동	16	11	1	5	5	11	8	3	13	-2	-15.38		
	63	치평동	35	3	2	32	7	41	23	18	43	-2	-4.65		
	64	풍암동	42	12	6	30	3	39	17	22	21	18	85.71		
	65	풍암운리	14	7	6	7		13	6	7	19	-6	-31.58		
	66	화정1동	17		4	17	2	23	6	17	11	12	109.09		
	67	화정3동	10	4	2	6	2	10	6	4	21	-11	-52.38		
	68	화정4동	14	7	5	7		12	6	6	30	-18	-60.00		
나주 함평	69	금암	2			2		2	1	1	4	-2	-50.00		
	70	나주	36	4	9	32	8	49	24	25	15	34	226.67		
	71	남평	2			2	2	4	1	3	11	-7	-63.64		
	72	노안									12		0.00		
	73	다시	3			3		3		3	12	-9	-75.00		
	74	빛가람동	35		23	35	2	60	31	29	34	26	76.47		
	75	영산포	15	5	3	10	1	14	8	6	15	-1	-6.67		
	76	학다리					5	5	5		4	1	25.00		
	77	함평	4		2	4	2	8	6	2	3	5	166.67		
	78	함평하상	1			1	3	4	1	3	10	-6	-60.00		
	79	함평호영	0				1	1		1	1		0.00		
목포 무안	80	옥암동	54		1	54	5	60	24	36	84	-24	-28.57		
	81	용당동	16	5	2	11	5	18	7	11	23	-5	-21.74		
	82	하당	29	6	10	23	2	35	14	21	36	-1	-2.78		
	83	남악	30		11	30	1	42	15	27	33	9	27.27		
	84	망운	1		1	1		2	1	1	2		0.00		
	85	몽탄	1		1	1		2	2		5	-3	-60.00		
	86	무안	12	4	4	8	7	19	7	12	30	-11	-36.67		
	87	일로	6		1	6		7	5	2	12	-5	-41.67		
	88	청계	3			3		3		3	5	-2	-40.00		
	89	독천	10	1	3	9		12	2	10	10	2	20.00		
	90	삼호	11			11		11	4	7	18	-7	-38.89		
목포 신안	91	경동	8	3		5		5	2	3	19	-14	-73.68		
	92	대성동	26	3	19	23	12	54	27	27	30	24	80.00		
	93	북교동			3		1	4	3	1	3	1	33.33		
	94	산정동	16	12		4	1	5	3	2	14	-9	-64.29		

지구	번호	본당명	예비신자		영 세 자								
			연중 총수	연말 현재	세례 구분				남녀 구분		전년도 총수	증감수	증감률
					유아	어른	대세자	계	남	녀			
목포 신안	95	삼학도	14	10		4	4	8	6	2	10	-2.00	-20.00
	96	연동	8		1	8	2	11	6	5	12	-1	-8.33
	97	연산동	13	7	14	6	1	21	9	12	28	-7	-25.00
	98	도초									3		0.00
	99	비금	1	1									0.00
	100	신안인덕					1	1	1		1		0.00
	101	신의									1		0.00
	102	압해도	4	2	2	2		4	3	1		4	400.00
	103	자은											0.00
	104	흑산	5			5	1	6	2	4	2	4	200.00
서남부	105	강진	15	2		13	2	15	7	8	12	3	25.00
	106	신북	3			3	2	5	4	1	4	1	25.00
	107	영암	15		2	15	2	19	7	12	11	8	72.73
	108	고금			1			1		1	1		0.00
	109	완도	9			9		9	2	7	17	-8	-47.06
	110	우수영					3	3	1	2	2	1	50.00
	111	해남	27	6	2	21	7	30	14	16	26	4	15.38
	112	진도	12	3		9		9		9	15	-6	-40.00
	113	진도진길	13		2	13	2	17	5	12	8	9	112.50
순천	114	금당	10			10	4	14	5	9	39	-25	-64.10
	115	매곡동	26		1	26		27	15	12	49	-22	-44.90
	116	상사	4			4		4	3	1	8	-4	-50.00
	117	서면	31		8	31	2	41	22	19	30	11	36.67
	118	연향동	15		7	15	1	23	3	20	24	-1	-4.17
	119	저전동	17	1	1	16	8	25	11	14	25	0	0.00
	120	조곡동	15		11	15	6	32	14	18	17	15	88.24
	121	조례동	24	3	4	21	6	31	15	16	38	-7	-18.42
	122	신대	11	1	6	10	1	17	10	7	11	6	54.55
	123	광양	16		6	16		22	13	9	27	-5	-18.52
	124	광영동	9		8	9	4	21	9	12	12	9	75.00
	125	중동	14	5	12	9	3	24	7	17	6	18	300.00
	126	구례	16	3	1	13	4	18	4	14	16	2	12.50
여수	127	동산동	3			3	6	9	6	3	2	7	350.00
	128	문수동	27	9	4	18	2	24	15	9	26	-2	-7.69
	129	미평동	1			1		1	1		12	-11	-91.67
	130	서교동	27	8	16	19	5	40	15	25	32	8	25.00
	131	선원동	17		2	17	3	22	7	15	28	-6	-21.43
	132	소호동	12		13	12	4	29	11	18	14	15	107.14
	133	신기동	76	25	14	51	4	69	26	43	7	62	885.71
	134	울촌	2			2		2		2	7	-5	-71.43
중남부	135	고흥	14	3	1	11	6	18	9	9	7	11	157.14
	136	녹동	2		2	2	4	8	5	3	14	-6	-42.86
	137	도화	7	3	9	4		13	5	8	5	8	160.00
	138	소록도	1			1		1	1		3	-2	-66.67
	139	대덕	2			2		2	1	1	6	-4	-66.67
	140	장흥	23		4	23		27	16	11	15	12	80.00
	141	별교	12	4	2	8	3	13	7	6	16	-3	-18.75
	142	보성	5			5		5	3	2	12	-7	-58.33
계			2,309	337	709	1,972	346	3,027	1,365	1,662	2,782	245	8.81

최근 10년간 세례 현황

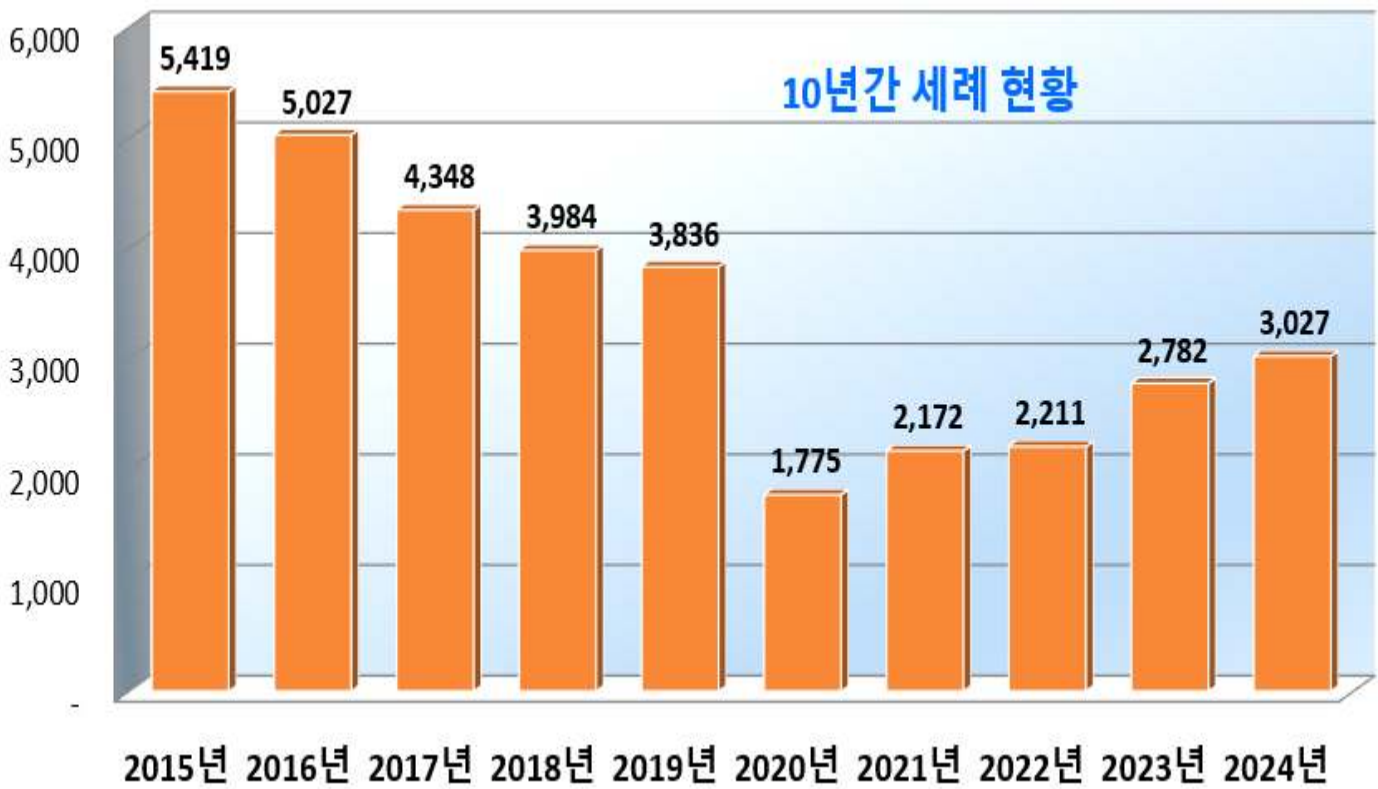

영세자 남·여 현황

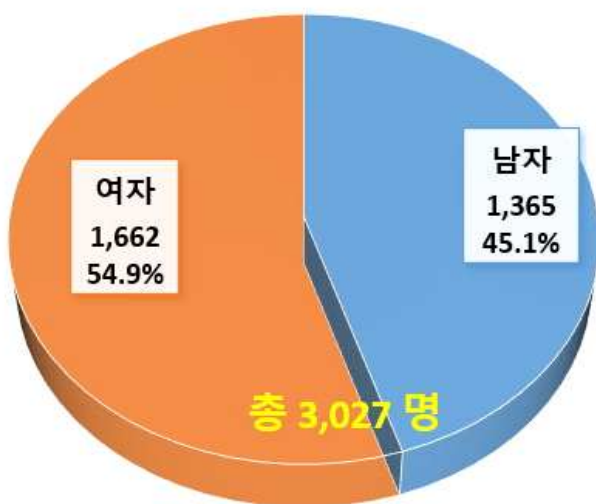

영세자 현황

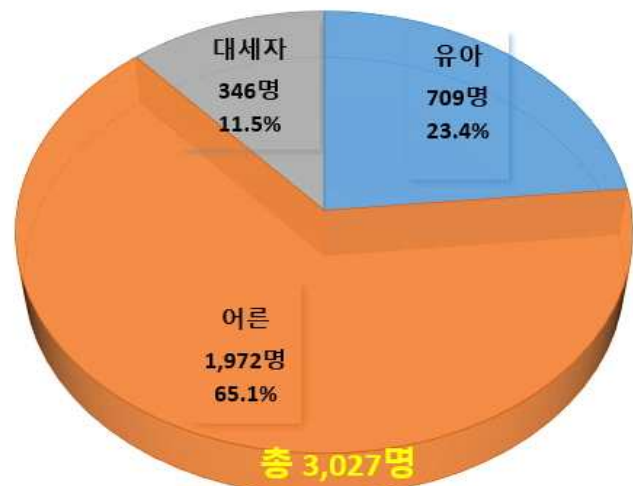

영세자 연령별 현황

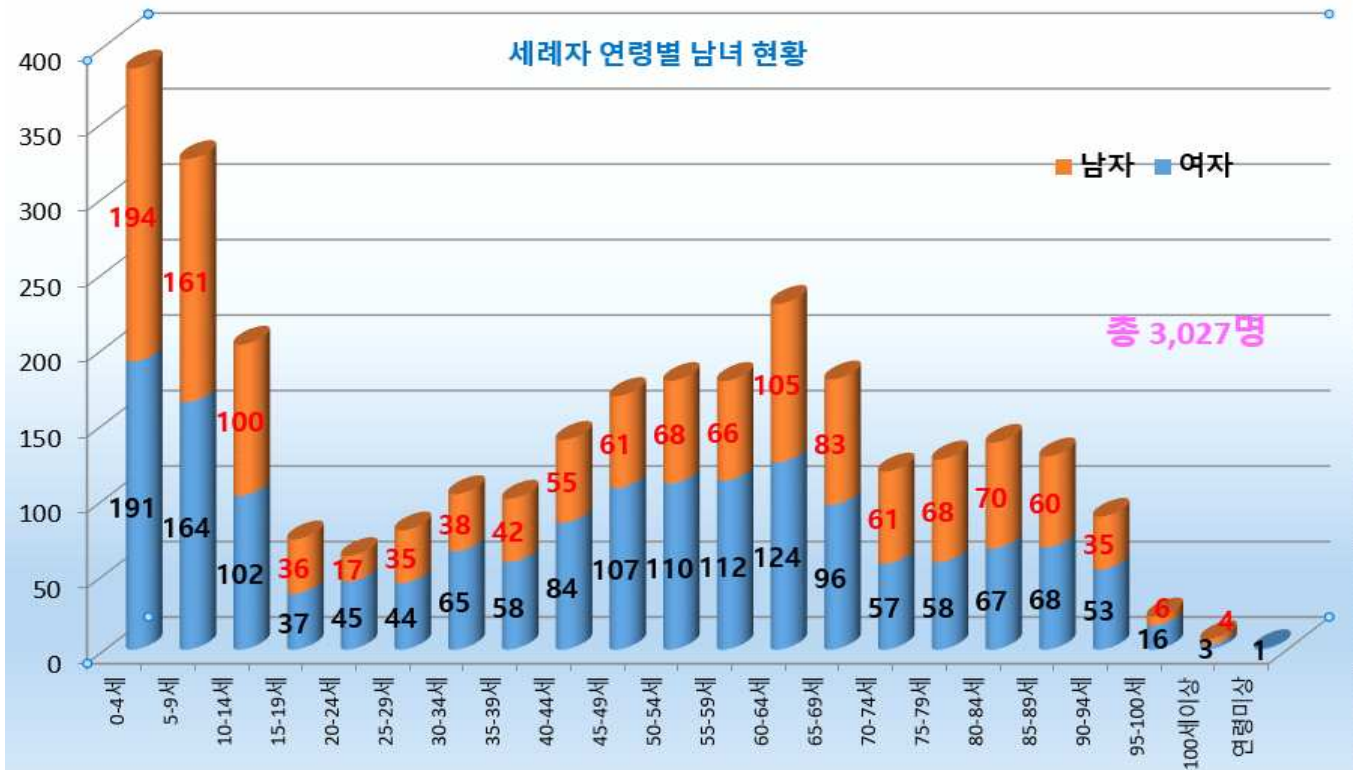

최근 10년간 냉담교우 · 행불자 현황



(1) 영세자 연령별 구분 (남자)

지구	번호	본당명	0-4세	5-9세	10-14세	15-19세	20-24세	25-29세	30-34세	35-39세	40-44세	45-49세	50-54세	55-59세	60-64세	65-69세	70-74세	75-79세	80-84세	85-89세	90-94세	95-99세	100세 이상	연령 미상	계
광주광산 1	1	비아동		2										1	1	2		1	2						9
	2	신창동	1	3	2		1		1			1		3	1	2		2		3	1				21
	3	쌍암동	6	1			1	1	1	1					2	1				2			1		17
	4	임곡동	1	1																	2				4
	5	장덕동	6	7	9	1	1	1	1	1	2	1	2	3	1		2			1	1				40
	6	하남동	1	2	2				1		1	1	3		2	1									14
	7	사거리		1																1					2
	8	사창								1						1									2
	9	장성	1	4						1	1	1		2	2	2	1		1	2	2				20
광주광산 2	10	선암동	1		1	1			1		1	2													7
	11	신동	1		2				1				2			1	1	1	2						11
	12	우산동	1	1						1				1											4
	13	운남동	2	2	1	1						1	3	1	2	1			2	1					17
	14	원동							1	1			2			1	1	1							7
	15	월곡동										1		1	1			2							5
	16	평동																							0
	17	염산																							0
	18	영광													1	1			1		1				4
광주남부	19	홍농			1						1				2										4
	20	노대동	4	5	1					1	2	2	1		1	1		3	1		1				23
	21	대촌																							0
	22	방림동	5	5	3			1		1					1					2					18
	23	봉선동	3	4		1					1	2			2	1	1	1			1				17
	24	봉선유안	2						1			1													4
	25	봉선2동	3	10	5	1					1	4	2		4	2				1	1	1			35
	26	월산동	3	2		1			1				1					1			1				10
	27	주월동	5	8			1			1		1	1		1		1			1					20
광주동부	28	진월동	3	1	2	1		1	2		1		2			2	3	1	2	2	1				24
	29	효덕동	5	3	2			1										1	1						13
	30	계림동	8	5			1				1	1	1	1	2		2	1		2					25
	31	남동	2	1					1	1					1			3	1	1					11
	32	산수동			1		1				1			3			3		3	1	2				15
	33	지산동			1	1	1		1			1	2	4				1	1		1				14
	34	학운동	4	4	2	1			1		1	1			4	1	1	2	2						24
	35	호남동								1															1
	36	능주													1				2	1		1			5
광주북부 1	37	화순	4	3							1			2	1		1								12
	38	문흥동	4			2	1	2			1				1	2	2	2	2	1					20
	39	본촌동			1				1			1		1			1			1					6
	40	서산동	1		4	1						1	1			1					2		1		12
	41	양산동	7	4		2		1	1	1	2	2	1		1	1	1	1							25
	42	오치동	2	4	1	1					1						1	1	2						13
	43	곡성	1								1	1							2		1				6
	44	옥과																							0
	45	담양	4	1				1				2			3			2		1	1				15
	46	대치		1	2											1									4
	47	창평											1												1

지구	번호	본당명	0-4세	5-9세	10-14세	15-19세	20-24세	25-29세	30-34세	35-39세	40-44세	45-49세	50-54세	55-59세	60-64세	65-69세	70-74세	75-79세	80-84세	85-89세	90-94세	95-99세	100세 이상	연령 미상	계
광주북부 2	48	임동	1	2		1	1	3	1	3	3	1		2	1		1	1	1	1					23
	49	북동			1								1	1		1	1		1						6
	50	동림동	5	1	1					1	1		1		1		2	2	1	1					17
	51	두암동	1									1		3	1	2		1	1		2				12
	52	삼각동	3	1	15	10		2	2	1		1			2				1						38
	53	용봉동	2				1	1	1		1	2	1					2	3						14
	54	운암동	6	5						2	2		1		2	2	1	3	1		1				26
	55	중흥동		3				2		1	1		2	4		1	3	1	3						21
광주서부	56	광천동	1	1							1				1					1					5
	57	금호동			1										2				2	2					7
	58	금호2동	2	3	1												1	1		1		1			10
	59	농성동	2	5							2	1			2					1					13
	60	쌍촌동	2	1	1			1					1			1				1	1				10
	61	염주동	1					1	2			1		3	2			1							11
	62	유촌동			1		1	1								1		1	1	1	1				8
	63	치평동	2		1						1	3	2	4		1	2	1	2		4				23
	64	풍암동		3			1		1	1	1	1	3	1	1	1		1	1	1	1				17
	65	풍암우리	3	1			1					1													6
	66	화정1동													1	1		3	1						6
	67	화정3동	2									1		1		1					1				6
	68	화정4동	2				1					1	1							1					6
나주함평	69	금암													1										1
	70	나주	4	2	1	1					3		1		2	2	3	2	1	2					24
	71	남평															1								1
	72	노안																							0
	73	다시																							0
	74	빛가람동	6	8	5			1	1	1	1		1	2	3					1	1				31
	75	영산포	2					1		1				1		1	1	1							8
	76	학다리													1				1	2			1		5
	77	함평	1						1				1	1					1	1					6
	78	함평하상														1									1
	79	함평호영																							0
목포무안	80	옥암동			6	1	1	2		2			3	1	1	1	4	2							24
	81	용당동									1				1	2	2		1						7
	82	하당	3	5				1	1		1		2		1										14
	83	남악	2	4	2				1		1	1	2				1		1						15
	84	망운																			1				1
	85	몽탄	1																1						2
	86	무안	1														2	1		2			1		7
	87	일로						1				2	1		1										5
	88	청계																							0
	89	독천	1													1									2
	90	삼호											2		1		1								4
목포신안	91	경동													1					1					2
	92	대성동	6	3	2	1			1	2	1				4	2	2	2		1					27
	93	북교동	1	1																1					3
	94	산정동							1								1		1						3

지구	번호	본당명	0-4세	5-9세	10-14세	15-19세	20-24세	25-29세	30-34세	35-39세	40-44세	45-49세	50-54세	55-59세	60-64세	65-69세	70-74세	75-79세	80-84세	85-89세	90-94세	95-99세	100세 이상	연령 미상	계
목포신안	95	삼학도													3			2		1					6
	96	연동												1	1	1	1	1	1						6
	97	연산동	4	2						1				1	1										9
	98	도 초																							0
	99	비금																							0
	100	신안인덕																1							1
	101	신의																							0
	102	압해도	1	1						1															3
	103	자은																							0
	104	흑산													1	1									2
서남부	105	강진			1				1	1						2	1					1			7
	106	신북			1										1					1	1				4
	107	영암		1				1						2	1	2									7
	108	고금																							0
	109	완도										1						1							2
	110	우수영																		1					1
	111	해남	1			1				1	2	1	1		2	2		1	1			1			14
	112	진도																							0
	113	진도진길		1	1												2	1							5
순천	114	금당			1									2	1				1						5
	115	매곡동							2		3	3	3		3			1							15
	116	상사												1		2									3
	117	서면	1		2	2	1	1		1	2	1	2	3	1	3	2								22
	118	연향동	1					1								1									3
	119	저전동			1	1					1				1	4	2		1						11
	120	조곡동	5	1						1		1				1		1	1	2	1				14
	121	조례동	2					2	2	1	2	3	2		1										15
	122	신대	2	3	2					1			1								1				10
	123	광양	1	3								1	1		2	1	1		2			1			13
	124	광영동	1	2	2					1					1	1		1							9
	125	중동	1	3		1			1				1												7
	126	구례			1														2		1				4
여수	127	동산동													1	1		2	1	1					6
	128	문수동	1	1	1					1				1	4	3	1	1		1					15
	129	미평동																	1						1
	130	서교동	6	1	2											1		1	2	2					15
	131	선원동			1					1		1	1	1	1	1									7
	132	소호동	3	2				1						1	1		1		1	1					11
	133	신기동	4	4		1	1		1	1	2	2	2	2	2	1		1	1	1					26
	134	율촌																							
중남부	135	고흥			1	1		1				1			1	3					1				9
	136	녹동	1											1		1			1	1					5
	137	도화	5																						5
	138	소록도												1											1
	139	대덕											1												1
	140	장흥		1				2	2	4	2			1		3				1					16
	141	별교		1	1								1	1	1				1	1					7
	142	보성			1										2										3
계			194	161	100	36	17	35	38	42	55	61	68	66	105	83	61	68	70	60	35	6	4	0	1,365

(2) 영세자 연령별 구분 (여자)

지구	번호	본당명	0-4세	5-9세	10-14세	15-19세	20-24세	25-29세	30-34세	35-39세	40-44세	45-49세	50-54세	55-59세	60-64세	65-69세	70-74세	75-79세	80-84세	85-89세	90-94세	95-99세	100세 이상	연령 미상	계
광주광산1	1	비아동		1									2	1	3	1						1			9
	2	신창동	3	2	2		2	1		1	1		1	2	1	2		1	1						20
	3	쌍암동		1	1		2	2	2	2	3	3	2	5	2	1	1			2					29
	4	임곡동	1												1										2
	5	장덕동	3	6	5		1	1	1	1	1	9	3		1	1			1						34
	6	하남동	3	3				1		1	2	1	3		2			1							17
	7	사거리																	1						1
	8	사창																							0
	9	장성	2	3			1			1	3		3	6	1	1	1	1	1	2	5	1	1		32
광주광산2	10	선암동			2																				2
	11	신동	1		1			1	1	1		1	2			1		1		1					11
	12	우산동	3	3						1			2						1		2				12
	13	운남동	3	4					2		1	2	3	1		1		3		2	1				23
	14	원동				1						1						1	3						6
	15	월곡동			1		1			1			1	1		1		2			1				9
	16	평동																							0
	17	염산																							0
	18	영광					1						1			1	1			1					5
광주남부	19	홍농		1							1						2	2		1	2				9
	20	노대동	4	4	1			2	1	1	2		4	3	5	3	1			1	1				33
	21	대촌																							0
	22	방림동	5	4	1			1	1			2	2	1	2			1			2	2			24
	23	봉선동	1	1		1		3			1	3		2			1		1		1				15
	24	봉선유안	1	2								3	1	1	3	1	1								13
	25	봉선2동	3	5	5	2	1	1	1	2	3	11	3	3	1	1	2	1	3	2	3				53
	26	월산동	2			1	1		1				1		2			1							9
	27	주월동	4	5	1				1	1		1	1	1	2	1		1			1				20
광주동부	28	진월동	7	5	2	1			1		2	1	1	1	1	3		1		1	1				28
	29	효덕동	2		1				1	1	1		1					1							8
	3	계림동	2	3	1		1		2		2	1							2	1					15
	31	남동						3	1	2		1	2	2	1	1				1					14
	32	산수동	3	6	1				1		2	1	1	3	2	1	1	1	2	2		1			28
	33	지산동			5	14	2		1		1						1								24
	34	학운동	2	4	3			1		1					3	2	1	1			2				20
	35	호남동		1			1			1			2		1										6
	36	능주											1	1		1	1		1	2					7
광주북부1	37	화순	2									1	5	1	2	1	1								13
	38	문흥동	2		1		1	1	1	1	2	1	2	6	3	1	2	5		1		3			33
	39	본촌동	1		2		2			1			3					1		2					12
	40	서산동	1						1			4								1					7
	41	양산동	6	1				3				1	2		2	1									16
	42	오치동	2	1	1		1					3	1	2	3			1	1		1				17
	43	곡성		1									1		1				1	1					5
	44	옥과																1		1					2
	45	담양	4	2				1	1								1	1	1	2		1			14
광주북부1	46	대치	1	1	1				1	1	1	1			2		1		2	1	1				14
	47	창평	1							1					2	1									5

지구	번호	본당명	0-4세	5-9세	10-14세	15-19세	20-24세	25-29세	30-34세	35-39세	40-44세	45-49세	50-54세	55-59세	60-64세	65-69세	70-74세	75-79세	80-84세	85-89세	90-94세	95-99세	100세 이상	연령 미상	계
광주북부 2	48	임동	3	2					3		1	1		1	3	4		1	1						20
	49	북동	1					1	1		3			3	1	1	3	1		1					16
	50	동림동	5	3			1	2		1	1			1	2	1	1								18
	51	두암동		2									1		2	1	3	2	3	3	1	1			19
	52	삼각동	2	3				1		1	3		2			1			2	1					16
	53	용봉동	2	1	1			3	3	1		1	3	5	5	1	1			1					28
	54	운암동	6	4	3			2	2	2	3	2	1	2		2	1		2	1					33
	55	중흥동	5	3	2		1		2		2	1			2	2			2	1					23
광주서부	56	광천동	1							1			1												3
	57	금호동		1	2			1						1	2	2				1	1				11
	58	금호2동	3	2	2			1	1			2	1	2	2	1				1					18
	59	농성동	1	5						2	2	1				1	1		2	2					17
	60	쌍촌동	3	3	2		1						1		1		1	1	2						15
	61	염주동	1	4	1					2	2	3	1		2	1	2	2							21
	62	유촌동		1										1					1						3
	63	치평동			1			2	3			1		2	1		4		1	2	1				18
	64	풍암동	2	1			1	3	1	2	2	1	2	3	1	1	1		1						22
	65	풍암우리	1	1							4							1							7
	66	화정1동	3	1	1				3					2	3	1	1	2							17
	67	화정3동										2	1						1						4
	68	화정4동	2	1					1							2									6
나주합평	69	금암																		1					1
	70	나주	1	2	4	1		1			2	2	1	2	2	3			2		2				25
	71	남평												1		1				1					3
	72	노안																							0
	73	다시														1	1	1							3
	74	빛가람동	4	5	3				1	2		4	1	2	3	2			1	1					29
	75	영산포	1				1		1				2	1											6
	76	학다리																							0
	77	합평	1											1											2
	78	합평하상													1						2				3
	79	합평호영																1							1
목포무안	80	옥암동		1	4	3	9	1	2		1	1	2	3	4	3		1			1				36
	81	용당동	2										1			2		3		1	2				11
	82	하당	1	1	2			1			1	2	1	5	3	2			1		1				21
	83	남악	3	2	4		1		2	3	2	1	4	1			2	2							27
	84	망운		1																					1
	85	몽탄																							0
	86	무안	2	1			1						2				1		2	1		1	1		12
	87	일로	1												1										2
	88	청계										1				1				1					3
	89	독천		2		1			1				2	1	2		1								10
	90	삼호							1		2			2		2									7
목포신안	91	경동												1				1		1					3
	92	대성동	5	5	3					1	1			1	1	2	1	1	2	1	3				27
	93	북교동	1																						1
	94	산정동												1	1										2

지구	번호	본당명	0-4세	5-9세	10-14세	15-19세	20-24세	25-29세	30-34세	35-39세	40-44세	45-49세	50-54세	55-59세	60-64세	65-69세	70-74세	75-79세	80-84세	85-89세	90-94세	95-99세	100세 이상	연령 미상	계
목포신안	95	삼학도						1			1														2
	96	연동		1	1	1			1	1															5
	97	연산동	3	5	1						1		1		1										12
	98	도초																							0
	99	비금																							0
	100	신안인덕																							0
	101	신의																							0
	102	압해도								1															1
	103	자은																							0
	104	흑산												2		1				1					4
서남부	105	강진			1					2			1	1	2				1						8
	106	신북																		1					1
	107	영암	1		1				1	1	1			2	2	1				2					12
	108	고금	1																						1
	109	완도				1			1			2		2		1									7
	110	우수영																	1		1				2
	111	해남		1		1						2		2	1	1	1		4	1	1	1			16
	112	진도			3					1		1	1		1			2							9
	113	진도진길		1	3	1			1							1	1		1		3				12
순천	114	금당							1			3	1		1					1	1	1			9
	115	매곡동	1				1			1	1	2	1				2	1			2				12
	116	상사													1										1
	117	서면	7		3				1	1	1	1		1	1	1		1		1					19
	118	연향동	2	4	1		2		2	1	1		2		1	3			1						20
	119	저전동		1		1	1		3			1	1			1	1	1		1	1	1			14
	120	조곡동	3	2		1	2			2		1	1	1		3	1		1						18
	121	조례동	2		1				2		1	1	2	1		1				1	3		1		16
	122	신대		1			1			1	2			1		1									7
	123	광양	1	1		1				2			1	1	2										9
	124	광영동	3	2								1	2				1			2	1				12
	125	중동	6	2								1	4	2							2				17
여수	126	구례	1		5	2		1			2			1		1					1				14
	127	동산동										1								1	1				3
	128	문수동	2								3				1	2	1								9
	129	미평동																							0
	130	서교동	4	5	3							1	1	2	3	2	1	1		1			1		25
	131	선원동		2				1			1	2	1			4	3	1							15
	132	소호동	4	4	3						3		2	1					1						18
	133	신기동	3	3	2	2	2			2	4	7		2	10	1	1	1	2		1				43
중남부	134	울촌				1						1													2
	135	고흥	1		1		1							1		1		2	1	1					9
	136	녹동	1																2						3
	137	도화	4				1				1				1					1					8
	138	소록도																							0
	139	대덕											1												1
	140	장흥	2	1						2				1					2		1	2			11
	141	벌교	1						2						1	1			1						6
	142	보성										1												1	2
계			191	164	102	37	45	44	65	58	84	107	110	112	124	96	57	58	67	68	53	16	3	1	1,662

2. 혼 인

지구	번호	본 당 명	성사혼	관면혼	계	관면혼율 (%)	단순 유효화혼	근본 유효화혼	바오로 특전혼	혼종혼	혼인무효 판결
광주 광산 1	1	비아동		4	4	100.0	2				
	2	신창동	2	1	3	33.3	1				
	3	쌍암동	4	16	20	80.0					
	4	임곡동		1	1	100.0					
	5	장덕동	2	16	18	88.9	13				
	6	하남동	2	11	13	84.6	2		1		
	7	사거리		1	1	100.0					
	8	사창			0						
	9	장성		4	4	100.0					
광주 광산 2	10	선암동		3	3	100.0					
	11	신동	1	1	2	50.0					
	12	우산동	2	5	7	71.4	5				1
	13	운남동		5	5	100.0	2				1
	14	원동	2	1	3	33.3					
	15	월곡동	2	2	4	50.0					
	16	평동		1	1	100.0					
	17	염산		1	1	100.0	1				
	18	영광	2	1	3	33.3			1		
	19	홍농		1	1	100.0					
광주 남부	20	노대동		2	2	100.0					
	21	대촌			0						
	22	방림동	1	3	4	75.0	3		1		
	23	봉선동	1	1	2	50.0	1				
	24	봉선유안		5	5	100.0	5				
	25	봉선2동	1	8	9	88.9	1				
	26	월산동	1	2	3	66.7	2				
	27	주월동			0						
	28	진월동	4	3	7	42.9	2				
	29	효덕동	3	2	5	40.0	1				
광주 동부	30	계림동	1	4	5	80.0	1		1		
	31	남동	2	4	6	66.7					
	32	산수동	1	5	6	83.3	2		1		
	33	지산동	1	1	2	50.0					
	34	학운동	3	8	11	72.7	1				
	35	호남동	1		1	—					
	36	능주	0	2	2	100.0					
	37	화순		4	4	100.0	4				
광주 북부 1	38	문흥동	2	8	10	80.0	2				
	39	본촌동		5	5	100.0					
	40	서산동	1	1	2	50.0					
	41	양산동	3	3	6	50.0	4				
	42	오치동	3	4	7	57.1	2				
	43	곡성	2	3	5	60.0	2	1			
	44	옥과			0						
	45	담양	2	5	7	71.4	1		1		
	46	대치		2	2	100.0					
	47	창평			0						

지구	번호	본당명	성사혼	관면혼	계	관면혼율 (%)	단순 유효화혼	근본 유효화혼	마오로 특전혼	혼중혼	혼인무효 판결
광주 북부 2	48	임동	2	4	6	66.7			2		
	49	북동		2	2	100.0	2				
	50	동림동			0						
	51	두암동		2	2	100.0					
	52	삼각동	2	5	7	71.4					
	53	용봉동	6	6	12	50.0	4		2		
	54	운암동	4	5	9	55.6					1
	55	중흥동	5	2	7	28.6					
광주 서부	56	광천동	1	4	5	80.0					
	57	금호동	3	5	8	62.5	5				
	58	금호2동	1	2	3	66.7					
	59	농성동		5	5	100.0	3	1			
	60	쌍촌동	1	4	5	80.0	3				
	61	염주동	5	7	12	58.3					
	62	유촌동	3	7	10	70.0	2				
	63	치평동	3	7	10	70.0					
	64	풍암동	2	7	9	77.8	3				
	65	풍암우리		2	2	100.0	2				
	66	화정1동	1	1	2	50.0					
	67	화정3동		2	2	100.0	1	1	1		
	68	화정4동	4	5	9	55.6	2		1		
나주 함평	69	금암		1	1	100.0					
	70	나주	1		1						1
	71	남평			0						
	72	노안			0						
	73	다시		1	1	100.0	1				
	74	빛가람동	5	7	12	58.3					
	75	영산포	1		1						
	76	학다리			0						
	77	함평	2	2	4	50.0	4				
	78	함평하상			0						
	79	함평호영		2	2	100.0					
목포 무안	80	옥암동	6	2	8	25.0					
	81	용당동	1	2	3	66.7					
	82	하당	3	2	5	40.0	3				
	83	남악	1	5	6	83.3	1				
	84	망운			0						
	85	몽탄	1	2	3	66.7	1				
	86	무안		2	2	100.0	2				
	87	일로	4	1	5	20.0	2				
	88	청계	1		1					1	
	89	독천			0						
	90	삼호		2	2	100.0	1		1		
목포 신안	91	경동	3		3						
	92	대성동	3	7	10	70.0	4				
	93	북교동		1	1	100.0					
	94	산정동	4	8	12	66.7					

지구	번호	본 당 명	성사혼	관면혼	계	관면혼율 (%)	단순 유효화혼	근본 유효화혼	마오로 특전혼	혼중혼	혼인무효 판결
목포 신안	95	삼학도		2	2	100.0	1				
	96	연동			0						
	97	연산동		4	4	100.0	4				
	98	도초			0						
	99	비금			0						
	100	신안인덕			0						
	101	신의			0						
	102	압해도		2	2	100.0					
	103	자은			0						
	104	흑산			0						
서남부	105	강진	2	2	4	50.0					2
	106	신북		1	1	100.0					
	107	영암			0		5				
	108	고금		2	2	100.0					
	109	완도			0						
	110	우수영		2	2	100.0					
	111	해남	3	1	4	25.0	1				4
	112	진도		3	3	100.0					
	113	진도진길	1	1	2	50.0					
순천	114	금당	1	2	3	66.7					
	115	매곡동	1	2	3	66.7					
	116	상사			0						
	117	서면	2	6	8	75.0					
	118	연향동	2	4	6	66.7	1				
	119	저전동	1		1	—					
	120	조곡동		3	3	100.0	1				
	121	조례동	4	8	12	66.7	8		1		
	122	신대		4	4	100.0	3			1	
	123	광양	1	5	6	83.3	5		1		
	124	광영동	2	5	7	71.4					
	125	중동	2	4	6	66.7					
	126	구례	2	1	3	33.3					
여수	127	동산동	1	1	2	50.0			1		
	128	문수동		1	1	100.0					
	129	미평동		2	2	100.0	1				
	130	서교동	2	5	7	71.4			1		
	131	선원동	1	5	6	83.3	3				
	132	소호동	1	5	6	83.3	5		1		
	133	신기동	2	4	6	66.7	2		1		1
	134	율촌			0						
중남부	135	고흥	1	4	5	80.0					1
	136	녹동		1	1	100.0	1				
	137	도화	5		5	—					
	138	소록도			0						
	139	대덕			0						
	140	장흥		2	2	100.0			2		
	141	별교	1		1	—			1		2
	142	보성		1	1	100.0	1				
계			169	386	555	0.70	148	3	22	2	14

3. 기타 / 견진·병자성사·첫영성체·고해성사 등

지구	번호	본당명	견진자	병자성사	첫영성체	영성체	고해성사	판공성사		냉담교우		주일미사 참석자
								부활	성탄	주소확인	거주미상	
광주 광산 1	1	비아동	37	5	2	30,411	752	274	223	1,002	920	303
	2	신창동		7	13	3,525	840	275	355	662	280	460
	3	쌍암동		19	9	77,760	1,435	500	552	818	1,150	721
	4	임곡동		2		7,176	150	56	72	173	44	80
	5	장덕동		5	36	44,000	1,211	400	441	319	295	606
	6	하남동	59	7	8	19,000	500	242	252	589	263	342
	7	사거리		5		6,720	230	45	64	171	191	90
	8	사창		18	1	4,888	134	52	51	103	72	60
	9	장성	33	7	3	24,000	500	173	170	787	1,047	350
광주 광산 2	10	선암동		3	8	16,640	427	164	143	152	74	185
	11	신동		13	5	35,555	990	322	333	1,529	848	434
	12	우산동		8	7	26,000	599	190	173	452	191	245
	13	운남동		17	11	57,796	380	50	200	1,507	1,839	628
	14	원동		7	2	38,000	500	426	335	1,575	519	380
	15	월곡동		10	4	42,800	869	357	362	1,009	2,310	500
	16	평동		2		8,331	321	72	103	217	121	99
	17	염산		3		7,670	211	57	69	158	88	69
	18	영광		2		16,000	172	49	165	350	166	216
	19	홍농	1	6		6,430	231	64	68	232	282	72
광주 남부	20	노대동	85	5	19	52,554	962	452	510	860	322	634
	21	대촌				6,500	40	20	72	187	38	55
	22	방림동		14	9	52,000	1,503	503	549	1,035	1,598	595
	23	봉선동	38	9	9	40,864	1,461	274	297	998	1,938	452
	24	봉선유안		10	3	19,000	490	134	250	762	973	250
	25	봉선2동		6	33	45,000	1,128	464	494	273	562	647
	26	월산동		7		14,000	294	155	139	1,038	162	269
	27	주월동		3	1	31,200	1,357	344	333	775	1,083	450
	28	진월동		10	17	52,152	1,603	479	592	1,520	1,533	595
	29	효덕동		9	5	35,335	1,620	245	280	822	363	335
광주 동부	30	계림동	39	8	10	37,000	1,320	287	302	714	2,341	452
	31	남동		5	5	16,536	588	232	212	1,152	2,040	318
	32	산수동	4	20	4	72,000	1,104	337	507	1,208	1,226	650
	33	지산동		5	1	27,560	456	230	203	1,449	897	260
	34	학운동		23	14	95,963	1,716	680	752	2,203	933	918
	35	호남동	14	8		12,400	196	38	33	93	1,100	240
	36	능주		2		12,531	220	65	73	73	114	119
	37	화순	35	7	9	39,000	1,253	402	416	798	1,026	493
광주 북부 1	38	문흥동	55	141	7	60,000	1,938	458	487	1,902	2,784	700
	39	본촌동		5	9	35,782	988	293	299	708	499	400
	40	서산동	49	10	4	31,256	672	201	245	486	692	339
	41	양산동		61	17	43,210	1,444	401	515	1,135	462	590
	42	오치동		14	7	58,898	2,526	400	432	1,828	1,076	667
	43	곡성		8		14,560	287	125	128	569	253	160
	44	옥과		3		18,725	237	81	88	173	125	98
	45	담양	47	16	2	25,768	860	195	207	532	660	352
	46	대치		3	10	17,748	564	139	182	166	89	217
	47	창평	25	3		12,350	225	141	138	117	133	123

지구	번호	본당명	전진자	병자성사	첫영성체	영성체	고해성사	관공성사		냉담교우		주일미사 참석자
								부활	성탄	주소확인	거주미상	
광주 북부 2	48	임동		8	1	33,000	635	276	359	687	1,768	537
	49	북동		10	7	32,421	841	267	233	22	1,358	396
	50	동림동		8	2	30,000	800	340	396	898	1,573	360
	51	두암동		33	5	33,778	1,394	278	273	1,418	2,104	430
	52	삼각동		9	17	50,570	2,229	479	472	2,313	428	662
	53	용봉동		13	10	70,000	1,472	637	984	984	1,509	746
	54	운암동	85	74	28	114,400	732	857	799	2,078	2,568	1,000
	55	중흥동		27	6	48,671	991	368	560	834	2,039	559
광주 서부	56	광천동		2	5	24,500	729	253	207	512	858	235
	57	금호동		7	8	56,400	1,721	450	460	1,739	585	652
	58	금호2동		13	20	44,792	1,531	468	496	833	834	536
	59	농성동		11		35,021	1,253	312	348	1,005	2,066	423
	60	쌍촌동		16	8	30,000	1,800	292	280	1,611	2,092	516
	61	염주동	53	13	8	84,211	2,021	371	572	980	1,715	698
	62	유촌동		1	5	24,536	587	247	243	336	433	304
	63	치평동	1	5	2	49,072	1,809	483	527	1,034	1,877	610
	64	풍암동		15	12	52,900	1,810	497	605	1,315	1,130	690
	65	풍암우리		2	8	17,400	596	91	137	284	68	210
	66	화정1동		8		31,600	362	0	158	316	154	327
	67	화정3동				28,962	733	240	251	364	691	305
	68	화정4동		13	8	36,000	995	349	333	755	1,201	401
나주 함평	69	금암		5		9,156	256	84	96	478	2	124
	70	나주		14	1	71,200	4,250	248	371	1,217	671	493
	71	남평		2	2	11,440	390	127	122	138	33	170
	72	노안		2		8,420	240	115	124	315	23	90
	73	다시		3		5,780	335	134	138	183	100	115
	74	빛가람동		10	23	34,000	730	320	347	348	12	430
	75	영산포		4		10,143	320	98	108	514	370	210
	76	학다리	5	9		7,560	238	51	80	123	316	80
	77	함평	16	9	3	19,200	710	266	242	633	483	272
	78	함평하상	10	4		7,072	265	79	80	180	194	96
	79	함평호영	5	4		6,584	364	109	104	84	140	80
목포 무안	80	옥암동	89	15	12	90,844	1,344	765	862	3,874	739	1,030
	81	용당동		5		44,000	900	392	361	576	1,743	430
	82	하당		4	7	40,215	1,114	381	417	967	2,205	555
	83	남악	49	32	13	21,699	715	298	349	710	108	431
	84	망운		6		11,645	400	109	128	225	146	155
	85	몽탄		8		5,760	180	49	71	222	233	75
	86	무안		6	6	26,000	750	354	259	387	1,167	300
	87	일로		7	2	19,487	436	230	229	1,047	448	236
	88	청계		6		19,446	374	101	125	406	206	217
	89	독천			2	6,232	252	122	99	197	254	137
	90	삼호		2		9,100	364	99	109	156	193	137
목포 신안	91	경동		8		23,110	230	45	40	792	560	260
	92	대성동		14	17	76,400	1,230	193	663	1,888	1,496	857
	93	북교동		84		21,855	476	93	104	781	1,108	238
	94	산정동		6		21,600	1,200	76	64	492	214	150

지구	번호	본당명	견진자	병자성사	첫영성체	영성체	고해성사	관공성사		냉담교우		주일미사 참석자
								부활	성탄	주소화인	거주미상	
목포 신안	95	삼학도		7	4	33,000	764	247	310	602	1,016	316
	96	연동		5	1	35,300	875	258	235	949	1,809	370
	97	연산동	35	4	11	20,020	470	167	219	326	294	250
	98	도초				1,800	5	20	18	74	84	30
	99	비금		6		5,310	78	57	63	265	82	85
	100	신안인덕		2		6,500	150	59	50	40	48	63
	101	신의		2		1,500	30	28	29	153	210	27
	102	압해도		3		4,657	200	93	98	286	139	34
	103	자은				5,100	265	50	50	84	297	76
	104	흑산		4	5	3,658	384	80	78	231	466	60
서 남 부	105	강진		11		28,160	646	231	275	922	1,361	350
	106	신북		1		4,253	405	71	74	225	82	88
	107	영암		1	3	12,240	400	144	182	182	359	240
	108	고금	11	1		1,500	170	32	36	43	70	35
	109	완도		7	2	18,209	907	279	267	909	439	230
	110	우수영	16		1	9,743	396	103	116	416	248	165
	111	해남		13	8	30,240	909	190	268	459	929	400
	112	진도		2	3	18,200	460	180	175	265	45	190
	113	진도진길		11	3	8,304	385	101	128	328	255	135
순천	114	금당	1	4	14	16,800	10,800	250	333	1,772	1,212	390
	115	매곡동		13	10	38,000	19,000	442	471	714	1,259	450
	116	상사		3		8,890	375	111	114	118	67	102
	117	서면		3	7	23,000	570	170	190	185	36	250
	118	연향동		4	5	34,699	735	151	163	861	670	384
	119	저전동	12	6	4	55,000	1,825	264	332	424	1,403	500
	120	조곡동		12	8	38,740	821	210	223	817	1,029	365
	121	조례동		11	14	48,500	1,950	296	376	904	259	535
	122	신대		2	17	12,440	1,025	122	173	239	11	220
	123	광양		5	8	29,811	1,387	288	334	618	976	380
	124	광영동		6	7	31,601	840	394	420	1,051	1,574	388
	125	중동		3	9	23,876	531	161	152	879	471	283
	126	구례			1	19,198	825	204	237	384	428	240
여수	127	동산동		5		23,000	380	215	186	619	1,297	290
	128	문수동	24	6	4	39,203	1,623	298	317	374	635	473
	129	미평동		3	2	13,876	510	115	195	282	324	185
	130	서교동	73	14	6	32,160	790	340	410	633	1,500	433
	131	선원동		7	7	33,000	906	337	400	1,090	655	396
	132	소호동		1	4	29,500	498	205	253	554	428	309
	133	신기동		5	11	39,439	1,819	392	474	846	420	580
	134	울촌		5	2	6,270	50	78	76	2	177	70
중 남 부	135	고흥		2	1	13,920	60	124	126	345	223	170
	136	녹동	16	7		15,080	350	134	145	747	352	160
	137	도화				3,168	39	42	38	52	68	58
	138	소록도				3,978		75	75	9	138	78
	139	대덕		1		7,425		68	89	27	23	82
	140	장흥	28	1	5	19,783	256	94	132	535	400	250
	141	벌교		5	5	19,104	451	56	172	515	410	230
	142	보성		8	3	18,312	649	222	283	1,035	161	210
계			1,050	1,340	747	3,954,243	137,572	32,284	36,811	96,022	100,776	46,788

지구	번호	본당명	부활 판공성사			성탄 판공성사			냉담 교우					주일미사	
			대상자	받은 신자수	%	대상자	받은 신자수	%	총신자수	주소 확인	%	거주 미상	%	총수	%
광주 광산 1	1	비아동	1,955	274	14.02	1,938	223	11.51	3,174	1,002	31.57	920	28.99	303	13.44
	2	신창동	2,101	275	13.09	2,102	355	16.89	2,887	662	22.93	280	9.70	460	17.64
	3	쌍암동	2,831	500	17.66	2,764	552	19.97	4,931	818	16.59	1,150	23.32	721	19.07
	4	임곡동	382	56	14.66	374	72	19.25	502	173	34.46	44	8.76	80	17.47
	5	장덕동	2,007	400	19.93	2,003	441	22.02	2,953	319	10.80	295	9.99	606	22.80
	6	하남동	1,656	242	14.61	1,656	252	15.22	2,157	589	27.31	263	12.19	342	18.06
	7	사거리	440	45	10.23	440	64	14.55	629	171	27.19	191	30.37	90	20.55
	8	사창	610	52	8.52	610	51	8.361	610	103	16.89	72	11.80	60	11.15
	9	장성	1,224	173	14.13	1,110	170	15.32	3,016	787	26.09	1,047	34.71	350	17.78
광주 광산 2	10	선암동	582	164	28.18	689	143	20.75	904	152	16.81	74	8.19	185	22.29
	11	신동	2,673	322	12.05	2,673	333	12.46	3,521	1,529	43.43	848	24.08	434	16.24
	12	우산동	1,973	190	9.63	1,973	173	8.768	2,046	452	22.09	191	9.34	245	13.21
	13	운남동	2,615	50	1.91	2,615	200	7.648	4,902	1,507	30.74	1,839	37.52	628	20.50
	14	원동	2,788	426	15.28	2,837	335	11.81	3,643	1,575	43.23	519	14.25	380	12.16
	15	월곡동	2,285	357	15.62	2,225	362	16.27	4,935	1,009	20.45	2,310	46.81	500	19.05
	16	평동	422	72	17.06	422	103	24.41	770	217	28.18	121	15.71	99	15.25
	17	염산	394	57	14.47	394	69	17.51	394	158	40.10	88	22.34	69	22.55
	18	영광	1,155	49	4.24	1,215	165	13.58	1,656	350	21.14	166	10.02	216	14.50
	19	홍농	523	64	12.24	523	68	13	805	232	28.82	282	35.03	72	13.77
광주 남부	20	노대동	2,146	452	21.06	2,150	510	23.72	2,876	860	29.90	322	11.20	634	24.82
	21	대촌	292	20	6.85	293	72	24.57	303	187	61.72	38	12.54	55	20.75
	22	방림동	2,056	503	24.46	2,000	549	27.45	5,343	1,035	19.37	1,598	29.91	595	15.89
	23	봉선동	1,493	274	18.35	1,463	297	20.3	5,261	998	18.97	1,938	36.84	452	13.60
	24	봉선유안	1,675	134	8.00	1,556	250	16.07	3,017	762	25.26	973	32.25	250	12.23
	25	봉선2동	1,638	464	28.33	1,733	494	28.51	3,239	273	8.43	562	17.35	647	24.17
	26	월산동	738	155	21.00	744	139	18.68	4,080	1,038	25.44	162	3.97	269	6.87
	27	주월동	1,156	344	29.76	1,150	333	28.96	3,189	775	24.30	1,083	33.96	450	21.37
	28	진월동	3,358	479	14.26	3,397	592	17.43	5,435	1,520	27.97	1,533	28.21	595	15.25
	29	효덕동	1,468	245	16.69	1,457	280	19.22	2,056	822	39.98	363	17.66	335	19.79
광주 동부	30	계림동	1,609	287	17.84	1,609	302	18.77	3,950	714	18.08	2,341	59.27	452	28.09
	31	남동	2,067	232	11.22	2,067	212	10.26	4,107	1,152	28.05	2,040	49.67	318	15.38
	32	산수동	2,845	337	11.85	2,805	507	18.07	4,514	1,208	26.76	1,226	27.16	650	19.77
	33	지산동	736	230	31.25	926	203	21.92	4,103	1,449	35.32	897	21.86	260	8.11
	34	학운동	3,477	680	19.56	3,346	752	22.47	6,036	2,203	36.50	933	15.46	918	17.99
	35	호남동	1,294	38	2.94	1,298	33	2.542	2,491	93	3.73	1,100	44.16	240	17.25
	36	능주	273	65	23.81	278	73	26.26	634	73	11.51	114	17.98	119	22.88
	37	화순	2,878	402	13.97	2,878	416	14.45	3,904	798	20.44	1,026	26.28	493	17.13
광주 북부 1	38	문흥동	3,748	458	12.22	3,729	487	13.06	6,949	1,902	27.37	2,784	40.06	700	16.81
	39	본촌동	1,414	293	20.72	1,403	299	21.31	2,532	708	27.96	499	19.71	400	19.68
	40	서산동	1,580	201	12.72	1,580	245	15.51	3,327	486	14.61	692	20.80	339	12.87
	41	양산동	2,247	401	17.85	2,235	515	23.04	4,896	1,135	23.18	462	9.44	590	13.31
	42	오치동	2,933	400	13.64	2,915	432	14.82	6,533	1,828	27.98	1,076	16.47	667	12.22
	43	곡성	574	125	21.78	701	128	18.26	1,276	569	44.59	253	19.83	160	15.64
	44	옥과	501	81	16.17	503	88	17.5	499	173	34.67	125	25.05	98	26.20
	45	담양	1,096	195	17.79	1,099	207	18.84	2,189	532	24.30	660	30.15	352	23.02
	46	대치	822	139	16.91	822	182	22.14	911	166	18.22	89	9.77	217	26.40
	47	창평	616	141	22.89	616	138	22.4	626	117	18.69	133	21.25	123	24.95

지구	번호	본당명	부활 판공성사			성탄 판공성사			냉담 교우					주일미사	
			대상자	받은 신자수	%	대상자	받은 신자수	%	총신자수	주소 확인	%	거주 미상	%	총수	%
광주 북부 2	48	임동	2,152	276	12.83	2,152	359	16.68	5,109	687	13.45	1,768	34.61	537	16.07
	49	북동	2,335	267	11.43	2,335	233	9.979	4,066	22	0.54	1,358	33.40	396	14.62
	50	동림동	1,577	340	21.56	1,598	396	24.78	3,641	898	24.66	1,573	43.20	360	17.41
	51	두암동	1,725	278	16.12	1,713	273	15.94	4,656	1,418	30.46	2,104	45.19	430	16.85
	52	삼각동	2,677	479	17.89	2,675	472	17.64	5,329	2,313	43.40	428	8.03	662	13.51
	53	용봉동	3,406	637	18.70	3,406	984	28.89	4,915	984	20.02	1,509	30.70	746	21.90
	54	운암동	4,656	857	18.41	4,164	799	19.19	8,198	2,078	25.35	2,568	31.32	1,000	17.76
	55	중흥동	1,782	368	20.65	1,876	560	29.85	4,253	834	19.61	2,039	47.94	559	25.25
광주 서부	56	광천동	771	253	32.81	915	207	22.62	2,045	512	25.04	858	41.96	235	19.80
	57	금호동	2,916	450	15.43	2,926	460	15.72	3,927	1,739	44.28	585	14.90	652	19.51
	58	금호2동	2,120	468	22.08	2,503	496	19.82	3,792	833	21.97	834	21.99	536	18.12
	59	농성동	1,874	312	16.65	1,693	348	20.56	4,100	1,005	24.51	2,066	50.39	423	20.80
	60	쌍촌동	2,630	292	11.10	2,492	280	11.24	4,919	1,611	32.75	2,092	42.53	516	18.25
	61	염주동	2,851	371	13.01	2,851	572	20.06	4,566	980	21.46	1,715	37.56	698	24.48
	62	유촌동	1,589	247	15.54	1,611	243	15.08	1,662	336	20.22	433	26.05	304	24.74
	63	치평동	2,797	483	17.27	2,793	527	18.87	5,280	1,034	19.58	1,877	35.55	610	17.93
	64	풍암동	2,437	497	20.39	2,332	605	25.94	4,556	1,315	28.86	1,130	24.80	690	20.14
	65	풍암운리	854	91	10.66	735	137	18.64	1,241	284	22.88	68	5.48	210	17.90
	66	화정1동	1,312		0.00	1,257	158	12.57	1,640	316	19.27	154	9.39	327	22.01
	67	화정3동	1,266	240	18.96	1,264	251	19.86	2,275	364	16.00	691	30.37	305	19.26
	68	화정4동	1,627	349	21.45	1,295	333	25.71	3,048	755	24.77	1,201	39.40	401	21.71
나주 함평	69	금암	686	84	12.24	686	96	13.99	687	478	69.58	2	0.29	124	18.10
	70	나주	4,290	248	5.78	4,290	371	8.648	4,329	1,217	28.11	671	15.50	493	13.48
	71	남평	508	127	25.00	431	122	28.31	1,013	138	13.62	33	3.26	170	17.35
	72	노안	400	115	28.75	400	124	31	455	315	69.23	23	5.05	90	20.83
	73	다시	601	134	22.30	601	138	22.96	701	183	26.11	100	14.27	115	19.13
	74	빛가람동	1,619	320	19.77	1,724	347	20.13	2,015	348	17.27	12	0.60	430	21.47
	75	영산포	495	98	19.80	680	108	15.88	1,411	514	36.43	370	26.22	210	20.17
	76	학다리	500	51	10.20	500	80	16	753	123	16.33	316	41.97	80	18.31
	77	함평	726	266	36.64	717	242	33.75	2,136	633	29.63	483	22.61	272	16.45
	78	함평하상	292	79	27.05	289	80	27.68	623	180	28.89	194	31.14	96	22.38
	79	함평호영	488	109	22.34	488	104	21.31	488	84	17.21	140	28.69	80	22.99
목포 무안	80	옥암동	6,043	765	12.66	6,043	862	14.26	6,782	3,874	57.12	739	10.90	1,030	17.04
	81	용당동	2,956	392	13.26	2,956	361	12.21	4,699	576	12.26	1,743	37.09	430	14.55
	82	하당	1,865	381	20.43	1,883	417	22.15	4,429	967	21.83	2,205	49.79	555	24.96
	83	남악	1,825	298	16.33	1,877	349	18.59	2,368	710	29.98	108	4.56	431	19.07
	84	망운	306	109	35.62	397	128	32.24	849	225	26.50	146	17.20	155	22.05
	85	몽탄	703	49	6.97	703	71	10.1	641	222	34.63	233	36.35	75	18.38
	86	무안	944	354	37.50	939	259	27.58	2,343	387	16.52	1,167	49.81	300	25.51
	87	일로	866	230	26.56	866	229	26.44	2,361	1,047	44.35	448	18.98	236	12.34
	88	청계	734	101	13.76	769	125	16.25	1,202	406	33.78	206	17.14	217	21.79
	89	독천	377	122	32.36	382	99	25.92	693	197	28.43	254	36.65	137	31.21
	90	삼호	459	99	21.57	461	109	23.64	810	156	19.26	193	23.83	137	22.20
목포 신안	91	경동	210	45	21.43	210	40	19.05	2,480	792	31.94	560	22.58	260	13.54
	92	대성동	2,152	193	8.97	2,676	663	24.78	5,595	1,888	33.74	1,496	26.74	857	20.91
	93	북교동	1,092	93	8.52	1,076	104	9.665	2,694	781	28.99	1,108	41.13	238	15.01
	94	산정동	1,242	76	6.12	1,242	64	5.153	1,456	492	33.79	214	14.70	150	12.08

지구	번호	본당명	부활 판공성사			성탄 판공성사			냉담 교우					주일미사	
			대상자	받은 신자수	%	대상자	받은 신자수	%	총신자수	주소 확인	%	거주 미상	%	총수	%
목포 신안	95	삼학도	1,193	247	20.70	1,175	310	26.38	2,659	602	22.64	1,016	38.21	316	19.23
	96	연동	1,057	258	24.41	1,917	235	12.26	4,063	949	23.36	1,809	44.52	370	16.42
	97	연산동	716	167	23.32	799	219	27.41	1,219	326	26.74	294	24.12	250	27.03
	98	도초	110	20	18.18	110	18	16.36	268	74	27.61	84	31.34	30	16.30
	99	비금	478	57	11.92	478	63	13.18	560	265	47.32	82	14.64	85	17.78
	100	신안인덕	125	59	47.20	125	50	40	360	40	11.11	48	13.33	63	20.19
	101	신의	288	28	9.72	288	29	10.07	498	153	30.72	210	42.17	27	9.38
	102	압해도	506	93	18.38	506	98	19.37	645	286	44.34	139	21.55	34	6.72
	103	자은	215	50	23.26	215	50	23.26	515	84	16.31	297	57.67	76	34.86
	104	흑산	140	80	57.14	140	78	55.71	964	231	23.96	466	48.34	60	12.05
서 남 부	105	강진	419	231	55.13	1,249	275	22.02	2,633	922	35.02	1,361	51.69	350	27.52
	106	신북	440	71	16.14	440	74	16.82	522	225	43.10	82	15.71	88	20.00
	107	영암	1,169	144	12.32	1,169	182	15.57	1,528	182	11.91	359	23.49	240	20.53
	108	고금	134	32	23.88	134	36	26.87	224	43	19.20	70	31.25	35	22.73
	109	완도	1,474	279	18.93	1,474	267	18.11	1,864	909	48.77	439	23.55	230	16.14
	110	우수영	820	103	12.56	820	116	14.15	1,068	416	38.95	248	23.22	165	20.12
	111	해남	1,303	190	14.58	1,169	268	22.93	3,003	459	15.28	929	30.94	400	19.29
	112	진도	1,388	180	12.97	1,388	175	12.61	1,698	265	15.61	45	2.65	190	11.49
	113	진도진길	759	101	13.31	759	128	16.86	1,014	328	32.35	255	25.15	135	17.79
순천	114	금당	2,649	250	9.44	2,649	333	12.57	3,861	1,772	45.89	1,212	31.39	390	14.72
	115	매곡동	2,240	442	19.73	2,860	471	16.47	4,688	714	15.23	1,259	26.86	450	13.12
	116	상사	382	111	29.06	382	114	29.84	449	118	26.28	67	14.92	102	26.70
	117	서면	815	170	20.86	815	190	23.31	851	185	21.74	36	4.23	250	30.67
	118	연향동	2,558	151	5.90	2,541	163	6.415	3,848	861	22.38	670	17.41	384	12.08
	119	저전동	2,070	264	12.75	2,059	332	16.12	4,153	424	10.21	1,403	33.78	500	18.18
	120	조곡동	1,547	210	13.57	1,510	223	14.77	3,071	817	26.60	1,029	33.51	365	17.87
	121	조례동	3,019	296	9.80	3,031	376	12.41	3,363	904	26.88	259	7.70	535	17.24
	122	신대	906	122	13.47	852	173	20.31	1,183	239	20.20	11	0.93	220	18.77
	123	광양	1,523	288	18.91	1,546	334	21.6	3,077	618	20.08	976	31.72	380	18.09
	124	광영동	1,911	394	20.62	1,911	420	21.98	3,485	1,051	30.16	1,574	45.16	388	20.30
	125	중동	2,584	161	6.23	2,584	152	5.882	2,624	879	33.50	471	17.95	283	13.14
	126	구례	891	204	22.90	857	237	27.65	1,715	384	22.39	428	24.96	240	18.65
여수	127	동산동	1,457	215	14.76	1,457	186	12.77	2,754	619	22.48	1,297	47.10	290	19.90
	128	문수동	2,535	298	11.76	2,534	317	12.51	3,617	374	10.34	635	17.56	473	15.86
	129	미평동	1,034	115	11.12	869	195	22.44	1,635	282	17.25	324	19.82	185	14.11
	130	서교동	1,878	340	18.10	1,878	410	21.83	3,378	633	18.74	1,500	44.40	433	23.06
	131	선원동	3,141	337	10.73	3,141	400	12.73	3,796	1,090	28.71	655	17.26	396	12.61
	132	소호동	1,100	205	18.64	1,154	253	21.92	1,943	554	28.51	428	22.03	309	20.40
	133	신기동	2,704	392	14.50	2,704	474	17.53	3,124	846	27.08	420	13.44	580	21.45
	134	율촌	537	78	14.53	537	76	14.15	614	2	0.33	177	28.83	70	16.02
중 남 부	135	고흥	1,040	124	11.92	1,040	126	12.12	1,263	345	27.32	223	17.66	170	16.35
	136	녹동	1,348	134	9.94	1,348	145	10.76	1,700	747	43.94	352	20.71	160	11.87
	137	도화	236	42	17.80	236	38	16.1	304	52	17.11	68	22.37	58	24.58
	138	소록도	104	75	72.12	104	75	72.12	303	9	2.97	138	45.54	78	47.27
	139	대덕	350	68	19.43	350	89	25.43	440	27	6.14	23	5.23	82	19.66
	140	장흥	974	94	9.65	1,168	132	11.3	1,821	535	29.38	400	21.97	250	17.59
	141	별교	1,043	56	5.37	1,043	172	16.49	1,453	515	35.44	410	28.22	230	22.05
	142	보성	1,165	222	19.06	1,165	283	24.29	1,840	1,035	56.25	161	8.75	210	12.51
계			209,554	32,284	0.15	211,868	36,811	0.174	367,600	96,022	26.121	100,776	27.41	46,788	17.54

VI. 기관단체 주일미사 참석자 현황

1. 병원사목

전대		조대		화순전대		보훈		첨단		목포 중앙		년 총합	1주 인원
남	여	남	여	남	여	남	여	남	여	남	여		
102	374	156	661	113	616	207	741	92	319	58	294	3,773	72

2. 교정사목(교도소)

광주		순천		목포		해남		장흥		광주(교통직업학교)		년 총합	1주 인원
남	여	남	여	남	여	남	여	남	여	남	여		
3,150	333	1,450	185	1,240	180	585		1,060	216	180		8,579	165

3. 사회복지 시설

프란치스코 의집	예수마음의 집	성요셉 요양원	성심의 집	소화천사의집	광주작은예수 의집	메니노인전문 요양원	년 총합	1주 인원
3,900	1,000	1,509	520	1,584	260	2,142	10,915	210

4. 이주민지원센터

광주		목포		순천		여수		고흥		년 합계		한국인 1주 인원
한국인	외국인	한국인	외국인	한국인	외국인	한국인	외국인	한국인	외국인	한국인	외국인	
208	28,808	235	13,000	208	5,071	181	2,190	144	3,936	976	53,005	

5. 기타

한국레지오마리아 기념관				목포성지			
남	여	합	주인원	남	여	합	주인원
462	924	1,386	27	650	1,301	1,951	38

▷기관단체 주일미사 참석자현황은 연인원이고 년합계입니다.
▷이주민지원센터의 외국인 미사참석자는 미사참석률에서 제외한다.

※ 광주교구 미사참석률 현황

본당	성지	병원원목실	사회복지시설	이주민시설	한국레지오마리아	교정사목	합계	참석률
46,788	38	72	210	19	27	165	47,319	17.73%

VII.신자단체·주일학교 / 1. 신심·사도직 단체

지구	번호	본당명	레지오마리아			포콜라레			빈첸시오아바오르히			한국성령채신봉사자협의회			지속적성체조배협회		
			남	여	계	남	여	계	남	여	계	남	여	계	남	여	계
광주 광산 1	1	비아동	37	42	79			0	4	4	8			0			0
	2	신창동	8	50	58			0	13	29	42		2	2			0
	3	쌍암동	67	100	167			0			0			0			0
	4	임곡동	11	17	28			0			0			0			0
	5	장덕동	25	79	104			0	1	1	2		2	2			0
	6	하남동			0			0			0			0			0
	7	사거리	1	6	7			0			0			0			0
	8	사창			0			0			0			0			0
	9	장성	17	59	76			0	3	6	9			0			0
광주 광산 2	10	선암동	7	40	47			0			0			0			0
	11	신동	16	52	68			0	23	28	51			0			0
	12	우산동	14	17	31			0	4	9	13			0			0
	13	운남동	50	61	111			0	2	6	8			0			0
	14	원동	21	62	83			0	8	2	10			0			0
	15	월곡동	17	74	91			0	7	9	16		2	2			0
	16	평동	2	13	15			0	2	3	5			0			0
	17	염산			0			0	2	6	8			0			0
	18	영광	10	54	64			0	3	5	8			0			0
	19	홍농	7	9	16			0	5	4	9			0			0
광주 남부	20	노대동	19	42	61			0	10	10	20			0			0
	21	대촌						0			0			0			0
	22	방림동	39	84	123			0	2	15	17			0			0
	23	봉선동	26	39	65			0			0		11	11			0
	24	봉선유안			0			0			0			0			0
	25	봉선2동	40	87	127			0			0			0			0
	26	월산동	14	41	55			0	1	11	12			0			0
	27	주월동	32	77	109			0	16	6	22			0			0
	28	진월동	60	102	162			0	10	4	14			0			0
	29	효덕동	43	86	129			0	8	9	17			0			0
광주 동부	30	계림동	12	60	72			0			0			0	3	10	13
	31	남동	22	84	106			0	6	10	16			0			0
	32	산수동	32	83	115			0	10	10	20			0			0
	33	지산동	22	52	52		4	4			0			0			0
	34	학운동	16	102	118	1	1	2	5	5	10		1	1			0
	35	호남동		30	30			0			0			0			0
	36	능주	7	25	32			0			0			0			0
	37	화순	25	78	103			0	6	1	7			0			0
광주 북부 1	38	문흥동	57	134	191	2	3	5	4	8	12		3	3			0
	39	본촌동			0			0			0			0	15	40	55
	40	서산동	32	88	120			0			0			0			0
	41	양산동	28	57	85			0	4	8	12			0			0
	42	오치동	32	84	116	1		1	5	10	15			0			0
	43	곡성	3	20	23			0			0			0			0
	44	옥과	12	25	37			0			0			0			0
	45	담양	6	37	43			0	13	3	16			0			0
	46	대치	12	38	50			0			0			0			0
	47	창평	11	23	34			0			0			0			0

지구	번호	본당명	레지오마리아			포콜라레			빈첸시오아바오르회			한국성경쇄신봉사자협의회			지속적성체조배협회		
			남	여	계	남	여	계	남	여	계	남	여	계	남	여	계
광주북부 2	48	임동			0			0			0			0			0
	49	북동	37	93	130			0			0			0			0
	50	동립동	14	14	28			0			0			0			0
	51	두암동	33	108	141			0	2	7	9			0			0
	52	삼각동	37	61	98			0			0			0	5	41	46
	53	용봉동	50	139	189			0	2	3	5			0			0
	54	운암동	65	146	211	2	5	7	2	4	6			0			0
	55	중흥동	15	73	88			0	8	2	10			0	3	21	24
광주서부	56	광천동	7	24	31			0			0		5	5			0
	57	금호동	45	121	166			0	6	12	18			0			0
	58	금호2동	24	98	122			0	5	7	12		2	2			0
	59	농성동	18	47	65			0	4	6	10			0			0
	60	쌍촌동	23	103	126			0	11	6	17			0			0
	61	염주동	39	124	163			0	2	11	13			0		23	23
	62	유촌동	15	33	48			0			0			0			0
	63	치평동	43	193	236			0			0			0			0
	64	풍암동	42	99	141			0	4	9	13			0			0
	65	풍암운리	17	23	40			0			0			0			0
	66	화정1동	29	53	82			0			0			0			0
	67	화정3동		35	35			0	10	8	18			0			0
	68	화정4동	25	49	74			0	7	3	10			0			0
나주함평	69	금암	2	7	9			0			0			0			0
	70	나주	19	71	90			0	5	10	15			0			0
	71	남평	15	23	38			0			0			0			0
	72	노안			0			0			0			0			0
	73	다시	4	16	20			0			0			0			0
	74	빛가람동	18	47	65			0	12	20	32			0		12	12
	75	영산포	15	23	38			0			0			0			0
	76	학다리	1	4	5			0			0			0			0
	77	함평	7	5	12			0			0			0			0
	78	함평하상			0			0			0			0			0
	79	함평호영			0			0			0			0			0
목포무안	80	옥암동	71	122	193			0	3	9	12			0			0
	81	용당동	25	62	87			0	9	11	20			0			0
	82	하당	11	76	87			0	7	5	12			0			0
	83	남악	21	31	52			0			0			0			0
	84	망운	7	28	35			0			0			0			0
	85	몽탄			0			0			0			0			0
	86	무안	27	66	93			0	2	10	12			0			0
	87	일로	15	43	58			0	6	10	16			0			0
	88	청계	15	44	59			0	4	9	13			0			0
	89	독천			0			0			0			0			0
	90	삼호	9	20	29			0			0			0			0
목포신안	91	경동			0			0			0			0			0
	92	대성동	47	127	174			0	4	2	6			0		5	5
	93	북교동	22	40	62		1	1	2	2	4			0			0
	94	산정동	9	38	47			0	2	9	11			0			0

지구	번호	본당명	레지오마리아			포콜라레			빈첸시오아바오로회			한국성령채신봉사자협의회			지속적성제조배협회		
			남	여	계	남	여	계	남	여	계	남	여	계	남	여	계
목포 신안	95	삼학도	29	23	52			0	4	9	13			0			0
	96	연동	33	60	93			0			0		5	5			0
	97	연산동	19	33	52			0			0			0			0
	98	도초			0			0			0			0			0
	99	비금	5	12	17			0			0			0			0
	100	신안인덕		11	11			0			0			0			0
	101	신의			0			0			0			0			0
	102	압해도			0			0			0			0			0
	103	자은			0			0			0			0			0
	104	흑산			0			0			0			0			0
서 남 부	105	강진	18	50	68			0			0			0			0
	106	신북	2	13	15			0			0			0			0
	107	영암	10	24	34			0			0			0			0
	108	고금			0			0			0			0			0
	109	완도	16	34	50			0			0			0			0
	110	우수영		9	9			0			0			0			0
	111	해남	21	69	90			0	5	6	11			0			0
	112	진도	8	42	50			0			0			0			0
	113	진도진길	1	10	11			0			0			0			0
순천	114	금당	50	94	144			0	7	4	11			0			0
	115	매곡동	30	49	79			0	1	9	10	1	4	5			0
	116	상사	10	8	18			0			0			0			0
	117	서면	8	31	39			0	5	3	8			0			0
	118	연향동	21	74	95			0	5	4	9			0			0
	119	저전동	27	136	163			0			0			0			0
	120	조곡동	9	50	59			0	3	9	12			0			0
	121	조례동			0			0			0			0			0
	122	신대	15	35	50			0	2	1	3			0			0
	123	광양	29	80	109	1	3	4	9	7	16	1	4	5		3	3
	124	광영동	10	24	34			0			0			0			0
	125	중동	25	60	85		4	4	3	6	9			0			0
	126	구례	23	40	63			0			0			0			0
여수	127	동산동	22	53	75			0			0			0			0
	128	문수동	31	93	124			0	12		12		1	1			0
	129	미평동	4	14	18			0			0			0			0
	130	서교동	29	76	105			0	4	9	13			0			0
	131	선원동	39	72	111			0	5	4	9			0			0
	132	소호동	16	62	78			0	7	6	13		4	4			0
	133	신기동	40	87	127	1	1	2			0	1	16	17	1	1	2
	134	울촌			0			0			0			0			0
중 남 부	135	고흥	7	38	45			0	1	7	8			0			0
	136	녹동	2	51	53			0			0			0			0
	137	도화	5	5	10			0			0			0			0
	138	소록도			0			0			0			0			0
	139	대덕	4	21	25			0			0			0			0
	140	장흥	5	45	50			0			0			0			0
	141	별교	1	7	8			0			0			0			0
	142	보성	6	18	24			0	4	4	8			0			0
계			2,480	6,555	9,035	8	22	30	373	485	858	3	62	65	27	156	183

2. 신앙교육

지구	번호	본당명	꾸르실료			성서사도직			신앙강좌			피정			혼인강좌			ME			기타 교육		
			남	여	계	남	여	계	남	여	계	남	여	계	남	여	계	남	여	계	남	여	계
광주 광산 1	1	비아동			0	7	41	48		15	15	6	58	64	1	1	2			0	221	333	554
	2	신창동	1	5	6			0	2	21	23	60	180	240			0			0			0
	3	쌍암동	4	6	10			0			0	14	1	15			0			0	19	30	49
	4	임곡동	1	2	3	3	11	14			0	12	16	28			0			0	26	22	48
	5	장덕동	2	1	3			0			0	3	9	12	1	1	2			0	20	40	60
	6	하남동			0			0			0			0			0			0			0
	7	사거리			0			0			0			0			0			0			0
	8	사창			0			0			0			0			0			0			0
	9	장성		1	1			0			0	8	53	61			0	2	2	4			0
광주 광산 2	10	선암동	1	2	3			0			0	5	10	15	3	3	6	6	6	12	10	30	40
	11	신동		2	2	1		1			0		7	7	1	1	2			0	55	159	214
	12	우산동		1	1			0			0		43	43			0			0	195	285	480
	13	운남동			0		2	2			0		9	9	1	1	2			0			0
	14	원동	6	16	22			0			0			0			0			0			0
	15	월곡동	4		4			0			0	45		45	4	4	8			0	200	430	630
	16	평동	4	9	13			0			0			0			0			0			0
	17	염산			0			0	83	152	235			0	1	1	2			0	1	3	4
	18	영광			0			0			0			0	3	3	6			0			0
	19	홍농	1	2	3			0			0			0			0			0	1		1
광주 남부	20	노대동	7	3	10			0			0	87	98	185	2	2	4			0	10	13	23
	21	대 촌						0	9	27	36			0			0			0	22	51	73
	22	방림동	4	2	6			0	4	11	15		11	11	2	2	4			0	150	200	350
	23	봉선동	1		1	49	198	247			0	25	31	56	2	2	4			0			0
	24	봉선유안			0			0			0			0			0			0			0
	25	봉선2동	1	4	5			0	17	43	60	17	96	113	5	5	10			0	113	341	454
	26	월산동			0	2	7	9			0			0	1	1	2			0			0
	27	주월동	3	4	7			0			0			0			0			0			0
	28	진월동	1	3	4			0			0			0	5	4	9	3	3	6			0
	29	효덕동	1	3	4			0			0	40	104	144	2	2	4			0	150	300	450
광주 동부	30	계림동		3	3			0	9	27	36			0			0			0	22	51	73
	31	남동			0	1	3	4	3	10	13	2	5	7	4	4	8	1	1	2	5	20	25
	32	산수동	3	3	6			0	38	65	103			0	2	2	4			0	22	48	70
	33	지산동			0			0	200	550	750			0	1	1	2			0	30	120	150
	34	학운동	1	2	3			0			0			0			0			0			0
	35	호남동			0			0			0	10	54	64	6	6	12	1	1	2	10	25	35
	36	능주			0			0			0		42	42	1	1	2			0	2	15	17
	37	화순			0	2	4	6			0	25	54	79			0			0	4	5	9
광주 북부 1	38	문흥동	1	3	4			0			0	94	200	294	2	2	4			0	6	55	61
	39	본촌동	1	2	3			0			0	205	408	613	4	4	8	1	1	2	50	100	150
	40	서산동	16	29	45	35	70	105	7	10	17	15	40	55	5	5	10			0			0
	41	양산동	2	2	4			0			0			0			0			0			0
	42	오치동		6	6	2	10	12		4	4		9	9	2	2	4			0	5	13	18
	43	곡성			0		1	1		3	3	100	188	288	4	4	8			0			0
	44	옥과	2	6	8		8	8			0	5	8	13			0			0			0
	45	담양	2	2	4			0			0		5	5			0	1	1	2	42	67	109
	46	대치			0	4	10	14			0	101	163	264	2	2	4			0	142	237	379
	47	창평			0			0	10	30	40	2	24	26			0			0	90	230	320

지구	번호	본당명	꾸르실료			성서사도직			신앙강좌			피정			혼인강좌			ME			기타 교육		
			남	여	계	남	여	계	남	여	계	남	여	계	남	여	계	남	여	계	남	여	계
광주북부 2	48	임동			0			0			0			0			0			0			0
	49	북동	2	4	6			0	16	63	79	2	9	11	1	1	2			0			0
	50	동립동	14	14	28			0	268	498	766		36	36			0			0			0
	51	두암동	2	3	5			0	85	230	315		55	55			0	1	1	2			0
	52	삼각동	1	4	5	47	788	835		5	5	16	17	33	1	1	2	1	1	2	21	20	41
	53	용봉동	2	5	7		20	20	947	1,894	2,841	85	166	251			0			0		91	91
	54	운암동	2	5	7	1	9	10	49	100	149	285	670	955			0	5	5	10	110	290	400
	55	증흥동	4	6	10	5	126	131	1	6	7	25	89	114	1	1	2			0	34	137	171
광주서부	56	광천동			0			0			0	31	53	84			0			0		4	4
	57	금호동	2	2	4	20	70	90	18	40	58	16	82	98	3	3	6	1	1	2	81	117	198
	58	금호2동	5	4	9	2	40	42	115	345	460	55	140	195			0			0			0
	59	농성동		2	2	6	35	41	51	112	163	11	45	56			0			0	251	412	663
	60	쌍촌동			0			0			0	80	161	241	2	2	4			0			0
	61	염주동	16	17	33			0			0			0	8	8	16			0			0
	62	유촌동	1	2	3			0			0			0			0			0			0
	63	치평동			0			0			0			0			0			0			0
	64	풍암동	2	1	3	0	32	32	3	5	8	58	159	217	4	4	8			0	20	55	75
	65	풍암우리	15	21	36			0			0			0			0	11	11	22			0
	66	화정1동	1	1	2			0			0	1	7	8	2	2	4			0		5	5
	67	화정3동	1		1			0	20	60	80	20	64	84	1	1	2			0	23	26	49
	68	화정4동			0			0			0	4	7	11	2	2	4			0	10	20	30
나주함평	69	금암			0			0			0			0			0			0	30	124	154
	70	나주	1	2	3			0	11	56	67		40	40	1	1	2			0	4	26	30
	71	남평	1	1	2			0	30	50	80			0			0			0		5	5
	72	노안			0			0			0			0			0			0			0
	73	다시			0			0			0			0			0			0	10	27	37
	74	빛가람동	1	2	3			0			0		6	6			0	3	3	6	70	130	200
	75	영산포			0			0		1	1			0		2	2			0	81	186	267
	76	학다리			0			0	7	40	47	12		12			0			0		3	3
	77	함평		3	3			0			0	69	90	159	2	2	4			0		3	3
	78	함평하상			0			0			0			0			0			0			0
	79	함평호영			0			0	8	12	20			0	2		2	2	2	4	3	7	10
목포무안	80	옥암동	45	58	103			0			0			0			0	12	12	24			0
	81	용당동		1	1			0	75	125	200			0			0			0			0
	82	하당		3	3			0			0			0	2	2	4			0			0
	83	남악		3	3			0			0			0	1	1	2			0			0
	84	망운	2	5	7			0			0			0			0			0			0
	85	몽탄			0			0			0			0	1		1			0	1	5	6
	86	무안			0			0			0		9	9	2	2	4			0			0
	87	일로			0			0			0			0			0			0		7	7
	88	청계	4	3	7			0			0			0			0	1	1	2			0
	89	독천		1	1			0			0			0			0			0			0
	90	삼호	3	5	8			0	12	15	27			0			0			0			0
목포신안	91	경동			0			0		0	0			0			0			0			0
	92	대성동	1	2	3			0	120	490	610			0			0			0	120	250	370
	93	북교동	1		1			0			0		1	1	1	1	2			0	238	333	571
	94	산정동			0	5	30	35			0			0	2	2	4			0	120	960	1,080

지구	번호	본당명	꾸르실료			성서사도직			신앙강좌			피정			혼인강좌			ME			기타 교육		
			남	여	계	남	여	계	남	여	계	남	여	계	남	여	계	남	여	계	남	여	계
목포 신안	95	삼학도	2	2	4	9	49	58			0			0			0			0	118	201	319
	96	연동			0	4	5	9			0			0			0			0	78	207	285
	97	연산동		2	2	2	28	30			0		10	10			0			0			0
	98	도초			0			0			0			0			0			0			0
	99	비금	1		1			0			0	6	14	20			0			0			0
	100	신안인덕			0			0			0			0			0			0	80	220	300
	101	신의			0			0			0			0			0			0			0
	102	압해도			0			0			0			0			0			0			0
	103	자은			0			0			0			0			0			0			0
	104	흑산			0			0			0	14	13	27			0			0			0
서남 부	105	강진			0			0		2	2	1	6	7			0			0	8	14	22
	106	신북	3	8	11			0			0	12	21	33			0			0			0
	107	영암	8	26	34			0			0			0			0			0			0
	108	고금			0			0			0			0			0			0			0
	109	완도			0			0			0	47	128	175			0			0			0
	110	우수영			0			0			0	8	11	19			0			0	3	4	7
	111	해남			0			0			0	41	113	154			0			0			0
	112	진도		2	2			0			0			0			0			0			0
	113	진도진길		1	1			0	40	70	110			0		1	1			0			0
순천	114	금당			0			0			0			0			0			0			0
	115	매곡동	1		1			0			0			0			0	3	3	6			0
	116	상사			0			0	5	9	14	3	1	4			0			0			0
	117	서면	10	21	31			0			0			0			0	4	4	8			0
	118	연향동	4	8	12			0			0			0			0	15	15	30			0
	119	저전동		1	1			0			0			0			0			0			0
	120	조곡동		1	1			0			0	3	8	11	1	2	3			0	50	270	320
	121	조례동			0			0			0			0			0			0			0
	122	신대			0			0			0			0			0			0			0
	123	광양		2	2			0	80	120	200			0	2	2	4			0	3	18	21
	124	광영동		1	1			0			0	1	3	4	6	3	9	1	1	2			0
	125	중동			0			0	10	71	81		2	2	6	6	12			0	15	14	29
	126	구례		2	2			0	2	23	25			0			0			0	1		1
여수	127	동산동			0			0			0			0			0			0	4	7	11
	128	문수동	1	2	3			0			0			0			0			0			0
	129	미평동			0			0			0	24	82	106			0			0	3	6	9
	130	서교동		2	2			0			0	23	110	133			0	1	1	2	1,107	2,181	3,288
	131	선원동	1	3	4			0			0	1	3	4	1	1	2			0			0
	132	소호동	1	5	6	147	502	649	3	3	6	55	185	240	2	2	4			0	54	161	215
	133	신기동	1	4	5			0	255	355	610			0			0			0			0
	134	율촌	2	9	11			0			0			0			0			0			0
중남 부	135	고흥	1	1	2			0			0			0			0			0			0
	136	녹동			0			0			0		30	30			0	6	6	12			0
	137	도화	4	3	7			0			0			0			0			0			0
	138	소록도			0			0			0			0			0			0			0
	139	대덕			0			0			0	20	45	65			0			0			0
	140	장흥		1	1			0			0			0			0	1	1	2			0
	141	별교			0			0			0	10		10			0			0			0
	142	보성	2	2	4			0			0		40	40			0	1	1	2	80	200	280
계			241	413	654	4522	3,782	8,302	2,614	5,744	8,358	1,921	4,659	6,580	124	121	245	84	84	168	4,432	9,918	14,350

3. 주일학교

지구	번호	본당명	초등부				중등부				고등부			
			교사수	학생수			교사수	학생수			교사수	학생수		
				남	여	계		남	여	계		남	여	계
광주 광산 1	1	비아동	2	6	6	12	2	3	7	10	2	3	11	14
	2	신창동	6	27	30	57	2	5	9	14	2	3	4	7
	3	쌍암동	7	29	40	69	3	8	10	18	2	4	2	6
	4	임곡동				0				0				0
	5	장덕동	11	36	49	85	5	19	25	44	2	10	7	17
	6	하남동	4	12	14	26	3	1	6	7	1	4		4
	7	사거리				0				0				0
	8	사창				0				0				0
	9	장성	2	2	3	5	1	7	7	14	1	1	1	2
광주 광산 2	10	선암동		5	6	11	5	5		5		2	1	3
	11	신동				0				0				0
	12	우산동				0				0				0
	13	운남동	8	23	24	47	3	13	2	15	2	5	8	13
	14	원동	2	4	12	16	2	7	2	9	1	7	1	8
	15	월곡동	3	7	5	12	2	2	5	7	2	3	4	7
	16	평동				0				0				0
	17	염산				0				0				0
	18	영광	2			0				0				0
	19	홍농				0				0				0
광주 남부	20	노대동	7	36	34	70	1	11	5	16	1		1	1
	21	대촌												
	22	방림동	9	27	28	55	3	13	11	24	3		1	1
	23	봉선동	5	15	9	24	3	3	5	8		1		1
	24	봉선유안				0				0				0
	25	봉선2동	12	75	63	138	6	21	24	45	4	12	14	26
	26	월산동	1	3	3	6	1	6	3	9	1	3	2	5
	27	주월동	3	6	14	20	1		1	1				0
	28	진월동	6	30	35	65	2	6	8	14	2	6	8	14
	29	효덕동	3	20	23	43	3	22	19	41	1	15	17	32
광주 동부	30	계림동	3	10	20	30	2	3	10	13				0
	31	남동	2	6	8	14	1	7	2	9		3	2	5
	32	산수동	2	13	20	33	1	4	3	7	1	7	3	10
	33	지산동	2	1	1	2	1		1	1	1		1	1
	34	학운동	3	22	19	41	3	2	3	5	3		4	4
	35	호남동	1		3	3	1		2	2				0
	36	능주	1	2	1	3		4	6	10		5	2	7
	37	화순	3	15	20	35		7	2	9		2	2	4
광주 북부 1	38	문흥동	8	11	9	20		10	5	15		3	7	10
	39	본촌동	8	17	22	39		3	3	6	1	4	3	7
	40	서산동	4	20	20	40	1	16	6	22	1	14	10	24
	41	양산동	4	32	29	61	2	15	12	27	3	6	8	14
	42	오치동	10	14	14	28	3	15	8	23	4	31	5	36
	43	곡성				0		3		3		2	1	3
	44	옥과				0				0				0
	45	담양	2	8	5	13	2	2	5	7		1	2	3
	46	대치	3		3	3				0				0
	47	창평		2	2	4		2	2	4		2		2

지 구	번호	본당명	초등부				중등부				고등부			
			교사수	학생수			교사수	학생수			교사수	학생수		
				남	여	계		남	여	계		남	여	계
광주북부 2	48	임동				0				0				0
	49	북동	5	6	6	12	1	6	2	8				0
	50	동림동				0				0				0
	51	두암동	3	3	3	6	2	3	4	7				0
	52	삼각동	7	34	17	51	5	30	7	37	4	17	6	23
	53	용봉동	7	14	28	42	4	5	6	11	5	8	9	17
	54	운암동	9	41	48	89	2	10	14	24	2	4	8	12
	55	중흥동	6	19	35	54	5	15	4	19	2	6	7	13
광주서부	56	광천동	10	4	7	11	1	4	5	9	1	2	1	3
	57	금호동	4	18	21	39	4	8	12	20	3	4	2	6
	58	금호2동	6	18	23	41	2	9	13	22	1	4	6	10
	59	농성동	3	7	3	10	2	4	1	5			2	2
	60	쌍촌동	2	14	17	31	1	5	5	10	1	5	5	10
	61	염주동	4	16	15	31	4	6	8	14		2	8	10
	62	유촌동	4	12	14	26	2	11	7	18	2	9	3	12
	63	치평동	4	18	35	53	4	2	10	12	4	9	8	17
	64	풍암동	9	27	35	62	2	9	8	17	2	4	10	14
	65	풍암운리	4	5	10	15				0				0
	66	화정1동				0				0				0
	67	화정3동	5		3	3	1		1	1	1		1	1
	68	화정4동	4	13	6	19	1	1	2	3	1	1	2	3
나주함평	69	금암				0				0				0
	70	나주	4	11	10	21	1	6	9	15	1	2		2
	71	남평	1	5	7	12				0				0
	72	노안				0				0				0
	73	다시				0				0				0
	74	빛가람동	5	20	30	50	2	7	13	20			1	1
	75	영산포				0				0				0
	76	학다리				0				0				0
	77	함평	1	6	5	11	1	3	3	6	1	3	3	6
	78	함평하상				0				0				0
	79	함평호영				0				0				0
목포무안	80	옥암동	4	42	37	79	3	7	23	30	1	8	7	15
	81	용당동	4	10	10	20	2	2	1	3	2	2	2	4
	82	하당	7	23	22	45	4	4	13	17	3	12	5	17
	83	남악	9	37	29	66	3	26	12	38	1	6	3	9
	84	망운				0				0				0
	85	몽탄				0				0				0
	86	무안	1	13	10	23	1	10	7	17		4	5	9
	87	일로	2	3	1	4	1	3	2	5	1	2	1	3
	88	청계	2	2	4	6	1	5	2	7	1	3	1	4
	89	독천				0				0				0
	90	삼호	3	6	9	15		2	5	7		3	4	7
목포신안	91	경동				0				0				0
	92	대성동	8	38	41	79	3	5	10	15	2	1	5	6
	93	북교동		4	1	5		5	1	6		3	2	5
	94	산정동				0				0				0

지구	번호	본당명	초등부				중등부				고등부			
			교사수	학생수			교사수	학생수			교사수	학생수		
				남	여	계		남	여	계		남	여	계
목포 신안	95	삼학도	1	4	6	10		1	1	2		1	1	2
	96	연동	2	8	5	13	2	5	4	9	1	2	3	5
	97	연산동	4	23	29	52	3	18	3	21	1	4	7	11
	98	도초				0				0				0
	99	비금		1	1	2				0				0
	100	신안인덕				0				0				0
	101	신의				0				0				0
	102	압해도				0				0				0
	103	자은				0				0				0
	104	흑산				0				0				0
서 남 부	105	강진	2	6	8	14	1	4	2	6	1		1	1
	106	신북	3	6	2	8				0				0
	107	영암	2	5	7	12	1	4	3	7			5	5
	108	고금		4	1	5		1	1	2				0
	109	완도	6	13	12	25	2	6	4	10	2	8	6	14
	110	우수영				0		1		1		1	1	2
	111	해남	3	11	12	23	1	8	2	10	1	3	4	7
	112	진도	3	4	6	10		2	3	5				0
	113	진도진길	1	8	5	13	1	2	2	4	1	2		2
순천	114	금당	3	18	11	29	2	12	8	20		6	4	10
	115	매곡동	5	15	20	35	2	8	10	18	2	4	3	7
	116	상사				0				0				0
	117	서면	3	10	7	17	1	8	7	15	1	5	1	6
	118	연향동	7	18	10	28	2	6	4	10	2	2	1	3
	119	저전동		7	9	16	1		3	3	2	1	2	3
	120	조곡동	3	3	10	13		2	3	5		2	1	3
	121	조례동				0				0				0
	122	신대	11	44	30	74	2	15	9	24	1	5	3	8
	123	광양	2	3	8	11	1	4	9	13	1	6	4	10
	124	광영동	4	16	11	27	3	7	8	15	1	3	4	7
	125	중동	4	9	9	18	1	3	3	6	1		1	1
여수	126	구례	2	2	3	5		1		1				0
	127	동산동	1	8	7	15		2	4	6		6	1	7
	128	문수동	4		4	4	1	1		1	1		1	1
	129	미평동		2	2	4	1	1	5	6	1	4	4	8
	130	서교동	4	17	15	32	3	11	6	17				0
	131	선원동	4	14	17	31	2	8	6	14	2	4	5	9
	132	소호동	2	6	8	14	2	6	5	11	1	4	4	8
	133	신기동	4	32	47	79	2	17	21	38	2	8	7	15
중 남 부	134	율촌				0				0				0
	135	고흥	1	3	1	4	1	2	3	5	2	2	4	6
	136	녹동	2	3	8	11	1		1	1	1		1	1
	137	도화				0				0				0
	138	소록도				0				0				0
	139	대덕				0				0				0
	140	장흥	2	11	12	23		9	8	17		2	6	8
	141	벌교	2	3	1	4		1		1		1	1	2
계	142	보성	2	8	6	14	1	1	2	3		1	1	2
			395	1,370	1,486	2,856	170	635	579	1,214	111	370	336	706

4. 주일학교 대상자 연령별 구분

지구	번호	본당명	7-9세			10-12세			13-15세			16-18세		
			남	여	계	남	여	계	남	여	계	남	여	계
광주 광산 1	1	비아동	4	1	5	3	4	7	3	7	10	3	11	14
	2	신창동	9	9	18	14	17	31	9	10	19	2	4	6
	3	쌍암동	23	26	49	29	36	65	43	35	78	58	51	109
	4	임곡동	1	1	2			0	3	2	5	3	6	9
	5	장덕동	28	28	56	55	56	111	77	61	138	79	83	162
	6	하남동	18	15	33	29	18	47	26	31	57	39	28	67
	7	사거리	2	1	3	1		1	2	1	3	4	5	9
	8	사창	1	3	4	3	5	8	11	11	22	9	9	18
	9	장성	3	2	5	1	2	3	7	7	14	1	1	2
광주 광산 2	10	선암동	5	7	12	10	10	20	10	11	21	10	7	17
	11	신동	14	10	24	12	11	23	11	11	22	24	13	37
	12	우산동	6	7	13	3	7	10	4	4	8	19	4	23
	13	운남동	24	22	46	33	34	67	47	41	88	50	64	114
	14	원동	3	3	6	1	8	9	7	4	11	7	2	9
	15	월곡동	15	7	22	12	13	25	11	23	34	37	26	63
	16	평동			0			0			0			0
	17	염산	2	4	6	1	1	2	1	2	3		3	3
	18	영광	4	9	13	8	11	19	8	12	20	15	16	31
	19	홍농			0			0			0			0
광주 남부	20	노대동	26	20	46	30	36	66	38	20	58	24	33	57
	21	대촌	2		2	1	1	2	1	2	3	2	2	4
	22	방림동	10	7	17	13	18	31	17	18	35	9	10	19
	23	봉선동	20	12	32	21	24	45	36	36	72	32	34	66
	24	봉선유안	5	3	8	7	16	23	12	9	21	18	17	35
	25	봉선2동	40	29	69	71	54	125	57	64	121	65	63	128
	26	월산동	2	3	5	10	10	20	11	7	18	6	12	18
	27	주월동	8	15	23	15	19	34	8	9	17	15	10	25
	28	진월동	18	24	42	20	34	54	23	28	51	33	35	68
	29	효덕동	10	6	16	23	20	43	22	19	41	17	15	32
광주 동부	30	계림동	16	8	24	9	17	26	14	16	30	21	21	42
	31	남동	11	4	15	14	11	25	15	5	20	13	12	25
	32	산수동	11	14	25	24	11	35	4	3	7	7	3	10
	33	지산동			0	3	4	7	4	1	5	3	3	6
	34	학운동	26	16	42	23	19	42	14	25	39	23	34	57
	35	호남동	3	3	6	4	3	7	7	8	15	6	10	16
	36	능주	1		1	1	1	2	2	3	5	7	5	12
	37	화순	14	17	31	16	14	30	19	21	40	28	22	50
광주 북부 1	38	문흥동	9	14	23	17	24	41	28	33	61	37	42	79
	39	본촌동	7	9	16	10	13	23	3	3	6	4	3	7
	40	서산동	5	12	17	15	8	23	16	6	22	14	10	24
	41	양산동	5	5	10	21	19	40	15	16	31	7	8	15
	42	오치동	13	12	25	16	16	32	44	22	66	67	32	99
	43	곡성	1	1	2	3	4	7	9	4	13	11	8	19
	44	옥과	2	1	3	1	1	2	1	2	3	1	8	9
	45	담양	6	5	11	9	6	15	10	14	24	13	12	25
	46	대치	7	11	18	13	15	28	4	4	8		2	2
	47	창평	1		1	1	2	3	2	2	4	2		2

지구	번호	본당명	7-9세			10-12세			13-15세			16-18세		
			남	여	계	남	여	계	남	여	계	남	여	계
광주북부 2	48	임동	7	4	11	9	7	16	6	4	10	1	1	2
	49	북동	11	12	23	10	9	19	19	13	32	18	10	28
	50	동림동	9	6	15	8	14	22	20	12	32	15	24	39
	51	두암동	5	5	10	4	15	19	21	24	45	14	21	35
	52	삼각동	14	16	30	36	26	62	56	28	84	85	54	139
	53	용봉동	22	15	37	17	41	58	24	23	47	42	32	74
	54	운암동	15	20	35	26	28	54	10	14	24	4	8	12
	55	중흥동	21	14	35	11	23	34	18	13	31	20	22	42
광주서부	56	광천동	7	8	15	5	7	12	7	12	19	12	3	15
	57	금호동	14	15	29	29	20	49	21	32	53	30	33	63
	58	금호2동	20	12	32	16	33	49	28	36	64	42	45	87
	59	농성동	2	1	3	5	2	7	4	1	5		2	2
	60	쌍촌동	17	13	30	19	21	40	19	18	37	32	23	55
	61	염주동	16	16	32	13	16	29	18	19	37	23	21	44
	62	유촌동	9	8	17	12	7	19	23	17	40	26	18	44
	63	치평동	22	14	36	23	36	59	30	44	74	44	44	88
	64	풍암동	19	11	30	28	35	63	45	47	92	66	49	115
	65	풍암우리	10	6	16	12	12	24	11	23	34	17	19	36
	66	화정1동	4	8	12	6	3	9	7	7	14	8	6	14
	67	화정3동	8	6	14	18	18	36	14	15	29	15	12	27
	68	화정4동	15	12	27	15	7	22	6	15	21	11	13	24
나주 함평	69	금암	1	1	2	2	1	3	4	3	7	8		8
	70	나주	9	10	19	14	16	30	13	16	29	21	13	34
	71	남평	2	3	5	5	5	10	6	7	13	5	8	13
	72	노안			0			0			0			0
	73	다시			0	3	1	4	3		3	4	5	9
	74	빛가람동	21	25	46	33	37	70	34	34	68	24	29	53
	75	영산포	2	5	7	1	6	7	3	3	6	3	5	8
	76	학다리		1	1	4		4	4	2	6	3		3
	77	함평	4	5	9	10	9	19	8	4	12	8	8	16
	78	함평하상	1	0	1	5	1	6	2	2	4	2		2
	79	함평호영		1	1	4	3	7		1	1	1	4	5
목포 무안	80	옥암동	15	10	25	27	27	54	7	23	30	8	7	15
	81	용당동	4	6	10	7	3	10	1	1	2	3	2	5
	82	하당	19	6	25	14	21	35	12	21	33	25	16	41
	83	남악	13	8	21	19	18	37	26	12	38	6	3	9
	84	망운		3	3	3	5	8	3	4	7	5	5	10
	85	몽탄			0	1	1	2	1		1	2	2	4
	86	무안	4	3	7	9	7	16	10	7	17	4	5	9
	87	일로	6	6	12	7	3	10	11	5	16	7	5	12
	88	청계	4	5	9	4	3	7	3	4	7	5	4	9
	89	독천	1	1	2	1		1	4	2	6	3	2	5
	90	삼호	2	2	4	2	4	6	3	5	8	3	6	9
목포 신안	91	경동	7	3	10	3	8	11	3	4	7	5	5	10
	92	대성동	19	17	36	31	28	59	24	29	53	38	31	69
	93	북교동	3		3	8	4	12	10	7	17	9	11	20
	94	산정동	2	4	6	2	3	5	3		3	7	2	9

지구	번호	본당명	7-9세			10-12세			13-15세			16-18세		
			남	여	계	남	여	계	남	여	계	남	여	계
	95	삼학도	5	4	9	5	6	11	7	8	15	16	6	22
	96	연동	6	6	12	17	12	29	15	8	23	13	14	27
	97	연산동	13	13	26	21	21	42	29	21	50	15	18	33
	98	도초			0			0			0			0
	99	비금	2		2	1	1	2	2	1	3		3	3
	100	신안인덕			0			0			0			0
	101	신의	1		1	2	4	6	5	1	6	4		4
	102	압해도			0	1	1	2	2	2	4		3	3
	103	자은			0			0			0			0
	104	흑산			0			0			0			0
서남부	105	강진	2	1	3	4	7	11	4	2	6		1	1
	106	신북	1		1	5	2	7			0			0
	107	영암	6	4	10	13	7	20	8	7	15	5	10	15
	108	고금	1	1	2	3		3	1	1	2		1	1
	109	완도	11	5	16	9	8	17	13	10	23	21	18	39
	110	우수영			0			0	1		1	1		1
	111	해남	3	3	6	4	6	10	7	2	9	9	6	15
	112	진도	2	3	5	2	3	5	2	3	5	2		2
	113	진도진길	3	3	6	3	1	4	2	2	4			0
순천	114	금당	14	16	30	33	15	48	42	22	64	42	48	90
	115	매곡동	22	19	41	20	19	39	16	13	29	19	21	40
	116	상사	2		2	2	4	6	2		2	1	5	6
	117	서면	4	3	7	11	5	16	11	12	23	12	10	22
	118	연향동	10	12	22	16	12	28	19	18	37	20	17	37
	119	저전동	4	2	6	3	7	10		3	3	1	2	3
	120	조곡동	14	14	28	13	12	25	21	12	33	12	17	29
	121	조례동	15	13	28	33	24	57	41	44	85	44	36	80
	122	신대	18	19	37	18	41	59	32	22	54	30	40	70
	123	광양	3	10	13	8	15	23	14	19	33	20	30	50
	124	광영동	10	7	17	14	18	32	20	30	50	21	18	39
	125	중동	11	10	21	15	16	31	24	19	43	22	20	42
	126	구례		2	2	2	1	3	2	5	7	1	5	6
여수	127	동산동	2	1	3	3	5	8	6	4	10	5	2	7
	128	문수동	7	12	19	15	11	26	17	16	33	16	15	31
	129	미평동		1	1	1	1	2	2	3	5	4	6	10
	130	서교동	5	11	16	30	22	52	18	16	34	11	12	23
	131	선원동	7	15	22	11	14	25	21	13	34	26	24	50
	132	소호동	10	6	16	9	10	19	17	12	29	21	21	42
	133	신기동	21	15	36	27	17	44	23	20	43	26	30	56
	134	율촌	1	1	2			0	1	2	3	3	4	7
중남부	135	고흥			0	3	1	4	2	3	5	2	4	6
	136	녹동	2	2	4	1	6	7		1	1		1	1
	137	도화			0			0			0			0
	138	소록도			0			0			0			0
	139	대덕			0			0			0			0
	140	장흥	5	7	12	16	13	29	15	18	33	15	13	28
	141	벌교	3		3		1	1	1		1	1	1	2
	142	보성	7	6	13	13	12	25	5	5	10	5	14	19
계			1,100	1,000	2,100	1,574	1,628	3,202	1,791	1,686	3,477	2,045	1,933	3,978

VIII. 교육기관

1. 유치원

번호	본당명	유치원명	교사								원아수					
			수도자 수녀	신자			미신자			합계	신자		미신자		계	
				남	여	계	남	여	계		남	여	남	여		
1	임동	현대유치원		1	5	6		18	18	24	7	8	91	111		217
2	계림동	프란치스카유치원	1		3	3		3	3	7	6	7	29	32		74
3	남동	소화유치원	1		2	2		2	2	5	10	4	13	10		37
4	산정동	성심유치원	1			0		5	5	6	10	8	17	20		55
5	저전동	성모유치원			8	8	5	2	7	15	19	11	44	30		104
6	서교동	성모유치원	1		2	2		1	1	4	4	2	18	17		41
7	장성	장성성모유치원	1		3	3		1	1	5	1	2	19	15		37
8	화순	요셉유치원	1			0		3	3	4	4	4	21	23		52
9	까리파스	나주까리파스 성모유치원	3		1	1		6	6	10	4	3	48	31		86
10	까리파스	광주까리파스 유치원	5		5	5		15	15	25			91	111		202
계		15	14	1	29	30	5	56	61	105	65	49	391	400		905

2. 대학 / 초·중·고등학교

구 분 학 교 명		교 사(교수)								학 생					직 원			2023 졸업자	교실수	
		남				여				계	신자		미신자		계	남	여			계
		신 부	수 사	신 자	미 신 자	수 녀	신 자	미 신 자	남		녀	남	녀							
광주가톨릭대학교		13	1	2			1		17	95	2			97	5	16	21	8	9	
목포가톨릭대학교		4		2			8	7	21	6	47	91	325	469	13	22	35	134	26	
살레시오고등학교		3		23	12		16	4	58	86		652		738	8	16	24	219	44	
살레시오여자고등학교				19	7	6	10	8	50		77		480	557	7	17	24	181	25	
목포마리아회고등학교		2		16			5		23	25		456		481	4	1	5	162	21	
성요셉상호문화고등학교(대안)				2		5	1		8	2	2	6	6	16	2	3	5	16	23	
돈보스코학교(대안)		2		2	3		4		11	5	1	31	34	71	2	5	7	16	23	
살레시오중학교		1		13	6		6	9	35	68		370		438	5	3	8	139	28	
살레시오여자중학교				3	6	5	9	4	27		36		154	190	5	4	9	56	12	
살레시오초등학교				12	3	6	8	5	34	80	77	168	179	504	5	16	21	80	28	
은혜학교				9	8	4	17	32	70	3	6	81	61	151	16	46	62	11	35	
계		25	1	103	45	26	85	69	354	370	248	1,855	1,239	3,712	72	149	221	1,022	274	

IX. 사 업

1. 의료사업

구 분 병 원 명	병원거주 성직·수도자			의사					간호사			직원			침 대 수	치료환자 (외래·입원)	
				남		여		계									
	신부	수사	수녀	신자	미신자	신자	미신자		남	여	계	남	여	계			
성가롤로 병원	1		25	16	80	6	9	111	35	564	599	170	230	400	555	외래	426,888
																입원	171,429
천주의성요한 병원		7		2	5		1	8		23	23	33	80	113	70	외래	49,739
																입원	14,900
그라나다중독치료센터								0		10	10		10	10	8	입원	2732
호스피스완화의료센터	1	7	25			1	1	2		11	11		11	11	20	입원	4691
계	2	14	50	18	85	7	11	121	35	608	643	203	331	534	653		670,379

2. 사회사업

기관명		연이용(수용인원)						종사자			운영단체	거주 성직/수도자		
		남		여		계		남	여	계		신부/수사/수녀		
		이용	수용	이용	수용	이용	수용					신부	수사	수녀
1	광주공원노인복지관	185,028	6,560	108,668	3,856	293,696	10,416	3	12	15	천주의성요한의료	0	1	0
	나주시노인복지관	2,205	78,389	4,335	152,778	6,540	231,167	7	19	26	가톨릭광주사회복지회	0	0	0
	나주까리따스노인복지센터	2,448	17	6,768	47	9,216	64	6	35	41	가톨릭광주사회복지회	0	0	0
	성모노인요양원	-	-	8,460	23	8,460	23	2	14	16	광주구천주교회유지재단	0	0	0
	성심의집(양로원)	-	-	3,285	9	3,285	9	-	-	-	사랑의선교수녀회	0	0	4
	성요셉요양원					-	-				애수 까리따스수녀회			
	성요셉의집	7,308	29	11,592	46	18,900	75	-	3	3	애수 까리따스수녀회	0	0	1
	세그리노인복지센터	131	8	1,373	84	1,504	92	2	17	19	자비의 메르세다리아스 수녀회	0	0	1
	예리고의집(양로원)	-	-	3,285	9	3,285	9	-	4	4	사회복지전주교인보회	0	0	2
	예수마음의집	3,285	9	15,330	42	18,615	51	1	17	18	가난한이들의작은자매회	1		8
	메니노인전문요양원	3,024	9	17,472	52	20,496	61	8	39	47	천주의성요한수도회	0	1	0
	진도 카리타스노인복지센터	3,120	13	12,720	53	15,840	66	4	24	28	가톨릭광주사회복지회	0	0	1
	꽃단지노인요양공동생활가정	-	-	109	9	109	9	1	6	7	가톨릭광주사회복지회			1
	프란치스코의집	5,475	15	23,725	65	29,200	80	6	53	59	프란치스코수도회	3	6	0
	카리타스재가노인복지센터	1,300	5	8,060	31	9,360	36	2	18	20	광주구천주교회유지재단	1	0	0
	함평군노인복지관	26,291	872	48,828	1,649	75,119	2,521	1	12	13	가톨릭광주사회복지회	0	0	0
		239,615	85,926	274,010	158,753	513,625	244,679	43	273	316	-	5	8	18
	경애원	8,064	24	6,720	20	14,784	44	4	23	27	사회복지법인경애원	0	0	5
	노틀담형제의집	9,855	27	8,395	23	18,250	50	6	29	35	노틀담수녀회	0	0	2
	나자렛집(비아동)	-		2,799	7	2,799	7	-	7	7	살레시오수녀회	0	0	0
	돈보스코 나눔의집(세하동)	1,736	5	-	-	1,736	5	1	3	4	살레시오수도회			
	돈보스코 나눔의집(신안동)	2,016	-	-	-	2,016	-	9	2	11	살레시오수도회	1	0	0
	광주광역시청소년수련원	12,699		15,050		27,749	-	5	17	22	살레시오수도회	0	0	6
	영산포지역아동센터	3,120	13	1,680	7	4,800	20	-	2	2	가톨릭광주사회복지회	0	0	0
	기쁜우리 지역아동센터	2,400	12	3,360	16	5,760	28	-	4	4	(재)마리아의전교자프란치스코수녀회	0	0	2
	사창 성모지역아동센터	2,340	9	4,160	16	6,500	25	-	2	2	광주구천주교유지재단	0	0	0
	사거리 성가공부방	1,200	5	2,160	9	3,360	14	-	3	3	광주구천주교유지재단	0	0	3
	장성성모지역아동센터	1,680	7	3,120	12	4,800	19	-	2	2	광주구천주교유지재단	0	0	0
	목포노티나무지역아동센터	2,880	12	1,200	5	4,080	17	1	1	2	가톨릭광주사회복지회	0	0	0
	진도군다함께돌봄센터	689	8	803	18	1,492	26	-	3	3	가톨릭광주사회복지회	0	0	0
	성요셉 어린이집	10,080	42	8,640	36	18,720	78	1	20	21	(재)천주교까리따스수녀회	0	0	1
	씨튼 어린이집(광주)	1,920	8	2,880	12	4,800	20	1	7	8	사랑의 씨튼수녀회	0	0	1
	씨튼 어린이집(강진)	2,236	48	2,548	49	4,784	97	1	16	17	사랑의 씨튼수녀회	0	0	1
	무안소화어린이집	5,250	21	10,500	42	15,750	63	1	9	10	광주구천주교유지재단	0	0	0
	화순능주성모어린이집	650	13	850	17	1,500	30	1	8	9	광주구천주교유지재단	0	0	0
	장흥군공립성모어린이집	6,480	27	5,040	21	11,520	48	1	12	13	가톨릭광주사회복지회	0	0	0
	목포카리타스어린이집	8,880	37	6,000	25	14,880	62	1	13	14	가톨릭광주사회복지회	0	0	0
	오치카리타스어린이집	1,150	23	1,250	25	2,400	48	-	10	10	가톨릭광주사회복지회	0	0	0
	남구구립카리타스어린이집	13,920	58	10,560	44	24,480	102	-	25	25	가톨릭광주사회복지회	0	0	0
	장성군공립성모어린이집	5,520	23	5,760	24	11,280	47	1	14	15	광주구천주교유지재단	0	0	0
	별발어린이집	1,820	7	1,300	5	3,120	12	1	6	7	광주구천주교유지재단	0	0	1
	아기예수의집	144	3	96	2	240	5	-	2	2	거룩한열정의말 수도회	0	0	2
	함평군 청소년 문화의집	1,157	25	2,980	25	4,137	50	1	4	5	광주가톨릭청소년사목회	1	0	0
		107,775	7,894	107,707	10,068	215,482	17,962	36	244	280	-	2	-	23
	막달레나의집	1,460	4	-		1,460	4	1	1	2	(사)시각장애인선교회	0	0	0
	평화의집	1,095	3	-	-	1,095	3	1	1	2	(사)시각장애인선교회	0	0	0

기관명		연이용(수용인원)						종사자			운영단체	거주 성직/수도자		
		남		여		계		남	여	계		신부	수사	수녀
		이용	수용	이용	수용	이용	수용							
45	하람이네	1,344	4			1,344	4	1	1	2	성모승천수도회	0	0	0
46	성골롬반하우스	2,160	9	1,440	6	3,600	15	2	3	5	성골롬반복지재단	0	0	0
47	성골롬반그룹홈	-	1,248	4		1,248	4	-	1	1	성골롬반복지재단	0	0	0
48	명도복지관	17,280	72	5,760	24	23,040	96	11	37	48	성골롬반복지재단	0	0	1
49	명도복지관(일신그룹홈)	936	3					1	-	1	성골롬반복지재단	0	0	0
50	명도복지관(단기보호)	850	5	662	7	1,512	12	-	4	4	성골롬반복지재단	0	0	0
51	명도복지관(주간보호)	3,720	16	1,893	9	5,613	25	1	5	6	성골롬반복지재단	0	0	0
52	명도자립센터	5,280	22	3,360	14	8,640	36	5	3	8	성골롬반복지재단	0	0	0
53	명도어린이집	15,120	63	6,240	26	21,360	89	3	43	46	성골롬반복지재단	0	0	1
54	백선바오로의집	10,950	30	-	-	10,950	30	16	11	27	백선사회봉사원	0	0	0
55	바오로빌	-		9,450	29	9,450	29	2	24	26	백선사회봉사원	0	0	2
56	바오로 일터	2,928	12	5,856	24	8,784	36	5	4	9	백선사회봉사원	0	0	1
57	별밭공동체	4,745	13	-	-	4,745	13			-	가톨릭광주사회복지회	0	0	0
58	소화성가정	-	-	10,950	30	10,950	30	2	27	29	예수의소화수녀회	0	0	0
59	소화누리	730	2	32,850	90	33,580	92	3	30	33	예수의소화수녀회	0	0	1
60	소화아람일터	3,497	19	6,607	24	10,104	43	4	6	10	예수의소화수녀회	0	0	0
61	소화천사의집	-	-	14,113	42	14,113	42	1	34	35	예수의소화수녀회	0	0	0
62	소화햇살동지	-	-	1,095	3	1,095	3	-	1	1	소화자매원	0	0	0
63	씨튼장애인직업재활센터	6,175	25	4,446	18	10,621	43	9	8	17	사랑의씨튼수녀회	0	0	2
64	씨튼주간보호센터데레사의집	4,080	17	3,120	13	7,200	30	3	6	9	사랑의씨튼수녀회	0	0	1
65	엠마우스복지관	493	-	387		880	-			-	사회복지무지개공동회	0	0	0
66	엠마우스보호작업장	3,600	16	5,040	22	8,640	38	7	2	9	사회복지무지개공동회	0	0	0
67	엠마우스공동생활가정	3,477	12	3,760	12	7,237	24	-	13	13	사회복지무지개공동회	0	0	0
68	엠마우스집	8,030	22	8	2,920	8,038	2,942	7	19	26	사회복지무지개공동회	0	0	0
69	엠마우스어린이집	1,488	31	9,312	15	10,800	46	1	26	27	사회복지무지개공동회	0	0	0
70	엠마우스 주간보호센터	2,640	12	660	3	3,300	15	3	3	6	사회복지무지개공동회	0	0	0
71	엠마우스일터	4,320	18	4,224	18	8,544	36	5	4	9	사회복지무지개공동회	0	0	0
72	엠마우스산업	8,880	37	720	3	9,600	40	9	6	15	사회복지무지개공동회	0	0	0
73	요한빌리지	39	31	18	13	57	44	2	5	7	천주의성요한수도회	0	0	0
74	작은예수의집	5,840	16	-	-	5,840	16	11	3	14	사회복지기쁜우리월드	0	0	0
75	광주카리타스 근로시설	5,040	21	2,880	12	7,920	33	8	8	16	가톨릭광주사회복지회	0	0	0
76	광주카리타스 보호작업장	4,420	17	3,120	12	7,540	29	5	2	7	가톨릭광주사회복지회	0	0	0
계		130,617	1,800	137,975	3,389	268,900	3,942	129	341	470		-	-	9
77	목포시종합사회복지관	34,739	1,391	73,820	3,058	108,559	4,449	6	13	19	광주구천주교회유지재단	1	0	0
78	상동종합사회복지관	66,637	278	123,754	515	190,391	793	3	16	19	광주구천주교회유지재단	0	0	0
79	오치종합사회복지관	48,496	1,544	108,428	2,286	156,924	3,830	6	11	17	가톨릭광주사회복지회	0	0	0
계		149,872	3,213	306,002	5,859	455,874	9,072	15	40	55		1	-	-
80	성모의집	689	4	3,447	20	4,136	24	-	9	9	가톨릭광주사회복지회	0	0	1
81	씨튼이주여성쉼터	583	3	1,664	12	2,247	15	-	5	5	(재)사랑의씨튼수녀회	0	0	2
82	곡성군가족센터	684	4,205	1,233	7,904	1,917	12,109	-	14	14	가톨릭광주사회복지회	0	0	0
83	강진군가족센터	2,547	381	7,598	1,177	10,145	1,558	-	14	14	(재)사랑의 씨튼수녀회	0	0	3
84	목포시가족센터	6,302	5,698	1,033		7,335				-	광주구천주교유지재단			
85	진도군가족센터	12,486	2,082	17,192	4,038	29,678	6,120	-	35	35	가톨릭광주사회복지회	0	0	0
86	장성군가족센터	3,419	725	9,461	1,736	12,880	2,461	-	16	16	가톨릭광주사회복지회	0	0	0
계		26,710	13,098	41,628	14,887	68,338	2,287	-	93	93	-	-	-	6

기관명		연이용(수용인원)						종사자			운영단체	거주 성직/수도자		
		남		여		계		남	여	계		신부	수사	수녀
		이용	수용	이용	수용	이용	수용							
87	목포지역자활센터	25,440	81	24,700	81	50,140	162	3	10	13	가톨릭광주사회복지회	0	0	0
88	신안지역자활센터	39,696	147	227,136	796	266,832	943	2	9	11	가톨릭광주사회복지회	0	0	0
계		65,136	228	251,836	877	316,972	1,105	5	19	24	-	-	-	-
89	전남하나센터	596	95	2,385	407	2,981	502	1	5	6	광주구천주교회유지재단	1	0	1
90	광주하나센터	368	58	240	1,843	608	1,901	1	7	8	가톨릭광주사회복지회	1	0	0
91	광주이주민지원센터	16,744	322	12,272	236	29,016	558	1	1	2	가톨릭광주사회복지회	0	0	2
92	목포이주민지원센터	13,000	250	10,400	200	23,400	450	1	1	2	가톨릭광주사회복지회	0	0	0
93	순천이주민지원센터	21,225	442	10,455	218	31,680	660	1	1	2	가톨릭광주사회복지회	1	0	1
94	여수이주민지원센터	2,736	114	2,176	61	4,912	175	1	1	2	가톨릭광주사회복지회	1	0	0
95	고흥이주민지원센터	11,232	234	5,856	122	17,088	356	-	1	1	가톨릭광주사회복지회	0	0	1
96	안셀모의 집(쉼터)	6,935	19	-	-	6,935	19	-	-	-	가톨릭광주사회복지회	0	0	0
97	순천카리타스	2,464	88	3,305	118	5,769	206	1	1	2	가톨릭광주사회복지회	0	0	1
98	민족화해위원회	241	80	370	124	611	204	-	-	-	광주대교구민족화해위원회	0	0	1
99	장성군가족행복센터		-				777	1	3	4	가톨릭광주사회복지회	0	0	0
계		75,541	1,702	47,459	3,329	123,000	5,808	8	21	29	-	4	-	7
총계		795,266	113,861	1,116,617	197,162	1,958,054	304,805	236	1,031	1,262		12	8	63

※ 기타 신심 사도직 단체

단체명	조직된본당수	교구내 회원 수		
		남	여	계
마리아사제운동 체나폴로(다락방)	60	350	1,001	1,351

3. 문화사업

번호	회 관 명	교육 횟수 및 참여 인원																연간총 이용인원			
		연수회		피정		신학 강좌		사상 강좌		학술 강좌		성서 강좌		교양 강좌		특별 강좌				기타	
		횟수	인원	횟수	인원	횟수	인원	횟수	인원	횟수	인원	횟수	인원	횟수	인원	횟수	인원	횟수	인원	횟수	인원
1	광주가톨릭평생교육원	61	6,026	16	1,030	86	2,520	12	1,020	0	0	194	5,621	3,740	50,442	59	4,250	844	49,685	5,012	120,594
2	광주가톨릭평화방송	2	1	1	1									2	100					5	102
3	광주가톨릭박물관													5	221			18	55	23	276
4	한국레지오마리아기념관	54	1,676	284	1,859							6	1,318					29	23,160	373	28,013
5	피아골피정집			90	3,310															90	3,310
6	까리따스교육관	24	764	16	527							2	180					6	2,106	48	3,577
7	예수고난회 명상의집			164	4,836															164	4,836
8	글라렛 영성의집			116	966															116	966
9	살레시오 피정의집	28	389	58	1,707													32	411	118	2,507
10	재속프란치스코회관	63	2,663	8	383											2	540	39	1,560	112	5,146
11	순천 예수회영성센터			17	307															17	307
12	광주광역시청소년수련원															62	955	120	26,735	182	27,690
13	이사벨레페 영성원			6	155															6	155
14	성모승천수녀회피정의집			10	195															10	195
15	흑산문화관광호텔(피정집)	13	256	37	316															50	572
16	화순베네딕도피정의집			9	656															9	656
계		245	11,775	832	16,248	86	2,520	12	1,020	0	0	202	7,119	3,747	50,763	123	5,745	1,088	103,712	6,335	198,902

4. 출판사업

구분 출판물명		종류	간행구분	발행부수	발행처
1	빛고을	교구주보	주간	55,000	교구
2	어린이빛고을	어린이주보	주간	4,000	교구(청소년사목국)
3	청년빛고을	청년주보(SNS발행)	주간		교구(청소년사목국)
4	하늘지기	교구소공동체교육	월간	4,000	교구(사목국)
5	설레임	회보(모바일발행)	계간		교구(성소국)
6	신학전망	신학자료(잡지)	계간	700	광주가톨릭대학교
7	빵다섯물고기들	후원회보	반기	4,500	광주사회복지회
8	지붕위에서 외쳐라	후원회보	반기	5,800	광주평화방송
9	거듭나는 작은교회(공소)	회보	월간	55,000	사목국