

2025년도

광주대학교구 통계

2025. 12. 31. 현재



천주교 광주대학교구

목 차

I. 개 황	3
1. 관할면적·총인구 및 신자총수	3
2. 시·군별 본당 및 공소 분포	3
(그래프; 시·군별 본당수 및 복음화율)	4
3. 성직자, 수도자	5
4. 신자 증감 총수	5
5. 연도별 교세 신장표 (10년)	5
6. 본당별 현황 (인구·신자·세대·신부·수녀·선교사·공소)	6
(그래프; 최근 10년간 신자수 변동 현황)	9
(그래프; 최근 10년간 신자 증가율 및 주일미사 참석율)	9
II. 신 자	10
1. 신자 총수 증감	10
(그래프; 지구별 신자현황/신자 남·여 현황)	13
2. 신자 남녀 구분 증감	14
3. 신자 연령별 구분 (남자)	17
4. 신자 연령별 구분 (여자)	20
5. 전년도(2023년) 대비 증감	23
(그래프; 신자 연령별 남·여 현황)	23
6. 공소 신자수	24
III. 성직자·대신학생	26
1. 성직자 소속 2. 성직자 소임 3. 성직자 연령 4. 해외선교	26
(그래프; 성직자 소임)	26
5. 대신학생 현황	27
IV. 수도자	30
1. 수도자 현황 단체별	31
(1) 교황청 설립 선교 수도회 (남자)	30
(2) 교황청 설립 수도회 (여자)	30
(3) 교구 설립 수도회 (여자)	31
※ 평신도 선교사	31
(그래프; 최근 10년간 주일미사 참석자 현황)	31
V. 성 사 1.세례	32
(그래프; 최근 10년간 세례 현황 / 영세자 남·여 현황 / 영세자 현황)	35
(그래프; 영세자 연령별 현황 / 최근 10년간 냉담교우·행불자 현황)	36
(1) 영세자 연령별 구분 (남자)	37
(2) 영세자 연령별 구분 (여자)	40
2. 혼인	43
3. 기타 / 견진·병자성사·첫영성체·고해성사 등	46
관공성사 냉담교우 주일미사 참석자 비율	49
VI. 기관단체 주일미사 참석자 현황	52
1. 병원사목 2. 교정사목 3. 사회복지 시설 4. 이주민지원센터 5. 기타	52
※ 교구 미사 참석률 현황	52
VII. 신자단체, 주일학교	53
1. 신심 사도직 단체	53
2. 신앙교육	56
3. 주일학교	59
4. 주일학교 대상자 연령별 구분	62
VIII. 교육기관	65
1. 유치원	65
2. 대학 / 초, 중, 고등학교	65
IX. 사 업	66
1. 의료사업	66
2. 사회사업	67
3. 문화사업	70
4. 출판사업	70

※ 명칭과 순서는 천주교중앙협의회 통계 목록에 의함

1. 개황

1. 관할면적·총인구 및 신자총수

총 면 적	광주광역시	501 km^2	12,863 km^2
	전라남도	12,362 km^2	

(단위: 명)

총 인 구	구 분	남	여	계
	총 인 구	광주광역시	686,799	705,214
전라남도		898,640	880,495	1,779,135
합계		1,585,439	1,585,709	3,171,148
신자총수	광주광역시	83,744	120,386	204,130
	전라남도	69,524	92,397	161,921
	합계	153,268	212,783	366,051
총인구수 대비 신자비율 (%)		9.67	13.42	11.54

2. 시·군별 본당 및 공소 분포

시·군별	인구수 (명)	면 적 (km^2)	본당수 (개)	공소수 (개)	신자 현황(명)			지역별 복음화율(%)
					본당 신자	공소 신자	신자 합계	
광주광역시	1,392,013		55	5	203,732	398	204,130	14.67
목포시	202,003		10	3	35,383	252	35,635	17.64
순천시	275,492		9	1	25,433	135	25,568	9.28
여수시	263,284		8	2	20,684	63	20,747	7.88
나주시	117,076		7	5	9,717	862	10,579	9.04
광양시	155,259		3		9,214	0	9,214	5.93
강진군	31,799		1	2	2,228	399	2,627	8.26
고흥군	59,455		4	3	3,306	223	3,529	5.94
곡성군	27,287		2	1	1,179	589	1,768	6.48
구례군	23,803		1	1	1,653	85	1,738	7.30
담양군	44,177		3	0	3,716	0	3,716	8.41
무안군	95,592		6	5	9,287	463	9,750	10.20
보성군	36,858		2	3	2,937	361	3,298	8.95
신안군	41,858		7	9	3,616	131	3,747	8.95
영광군	53,526		3	2	2,741	71	2,812	5.25
영암군	50,069		4	6	2,731	621	3,352	6.69
완도군	44,613		2	3	1,785	308	2,093	4.69
장성군	42,958		3	1	4,148	11	4,159	9.68
장흥군	34,201		2	3	2,004	248	2,252	6.58
진도군	27,964		2	2	2,511	201	2,712	9.70
함평군	29,458		4	2	3,855	91	3,946	13.40
해남군	62,188		2	7	3,230	852	4,082	6.56
화순군	60,215		2	1	4,578	19	4,597	7.63
계	3,171,148		142	67	359,668	6,383	366,051	11.54

▷인구는 2025년 12월 기준 행정안전부 '주민등록인구통계'와 법무부 '등록외국인'에서, 면적은 2025년 기준 'e-나라지표'에서 발췌함.

시·군별 본당수 및 복음화율

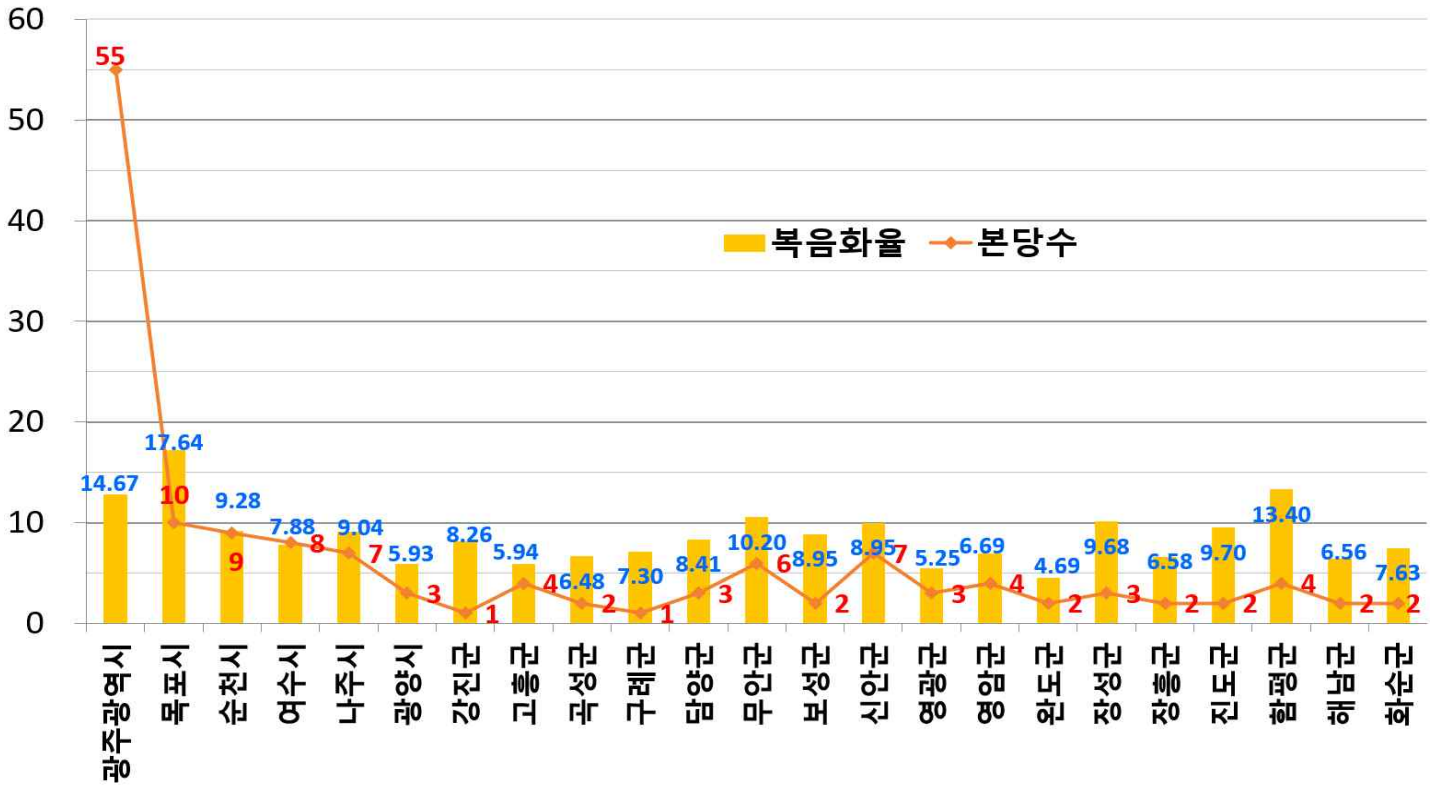

본당수	142개
복음화율	11.54

3. 성직자 · 수도자

(단위: 명)

구분	대주교		본당 사목	특수 사목	공소 사목	군중	국내외 연학	교포 사목	해외 선교	안식년	휴양	대기	휴직	원로 사목	한국인	외국인	계	2025 새신부	제적	선종
	현직	원로 사목																		
교구 소속	1	3	171	48		7	11	6	8	3	5		6	39	304		304	4	1	1
선교회				3												3	3			
				6												6	6			
수도회 소속				52	3										47	8	55			
타교구 소속																				
계	1	3	171	109	3	7	11	6	8	3	5	0	6	39	351	17	368	4	1	1
수사				42																
수녀			115	361	8															

4. 신자 증감 · 총수

(단위: 명)

2024년 12월말 신자 총수	2025년 증감 내역				2025년말 신자 총수
	증가		감소		
367,600명	영세자 (명)	어른	2036	선종	4129
		유아	622		
		대세자	312		
	교구내 전입	4831	교구내 전출	4831	
	타교구 전입	1376	타교구 전출	1723	
	교적 재작성	243	교적 정리	283	
	기타	18	기타	21	
	계	9,438	계	10,987	366,051명

5. 연도별 교세 신장표 (10년)

(단위: 명)

구분 년도	신자 총수	신자 증가		주일 미사		사 제 서 품	신 학 생	신 설		영세자				냉담교우			
		증가	%	평균 참석	%			본당	공 소	어른	죽을 위험 중 세례	유아	합	주소 확인	%	거주 미상	%
2025	366,051	-1,549	-0.42	47,797	18.05	4	44			2,036	312	622	2,970	96,611	26.39	101,240	27.66
2024	367,600	718	0.20	47,319	17.73	9	48			1,972	346	709	3,027	96,022	26.12	100,776	27.41
2023	366,882	615	0.16	43,995	16.65	2	57			1,767	356	659	2,782	96,339	26.26	102,672	27.99
2022	366,267	44	0.01	39,764	14.87	5	58	2		1,342	307	562	2,211	96,853	26.44	98,918	27.01
2021	366,223	695	0.19	36,818	13.68	7	61			1,168	305	699	2,172	91,840	25.08	97,174	26.53
2020	365,528	-121	-0.03	37,247	14.01	7	61	1		1,126		347		89,035	24.36	99,629	27.26
2019	365,649	1,952	0.54	58,951	21.93	5	63	1		2,345		1,003		86,565	23.67	96,779	26.47
2018	363,697	774	0.21	58,361	22.21	7	63	1		2,387		1,136		86,024	23.65	100,961	27.76
2017	362,923	3,028	0.84	59,326	22.13	7	67			2,650		1,207		83,742	23.07	94,852	26.14
2016	359,895	3,972	1.1	60,261	16.7	6	70			3,087		1,425		83,406	23.18	88,160	24.50

▷ 신자증가와 영세자(어른)의 비율은 전년도 신자수와의 대비임. 2010년부터는 영세자수에 대세자를 따로 표기함.

▷ 2017년부터 주일미사 참여율은 냉담교우 '거주미상'를 제외함.

6. 본당별 현황 (인구 · 신자 · 세대 · 신부 · 수녀 · 선교사 · 공소)

지구	번호	본당명	인구	신자	세대수	신자 비율(%)	신부		수녀		선교사	공소
							한국인	외국인	수도회명	인원		
광주 광산 1	1	비아동	31,982	3,142	1,438	9.82	1		성가소비녀회	1		
	2	신창동	57,347	2,895	1,374	5.05	1					
	3	쌍암동	68,207	5,013	2,275	7.35	2		천주의섭리수녀회	2		
	4	임곡동	3,633	476	240	13.10	1				1	1
	5	장덕동	48,535	3,042	1,292	6.27	2		마리아의 딸수도회	2		
	6	하남동	26,872	2,198	925	8.18	1					
	7	사거리	5,221	629	622	12.05	1		성가소비녀회	3		2
	8	사창	8,092	577	269	7.13	1					
	9	장성	27,041	2,953	1,412	10.92	1		예수성심시녀회	2		
광주 광산 2	10	선암동	15,840	944	441	5.96	1				1	1
	11	신동	30,000	3,433	1,679	11.44	1					
	12	우산동	29,629	2,022	990	6.82	1					
	13	운남동	61,521	4,925	2,372	8.01	2		마리아의전교자 프란치스코수녀회	2		
	14	원동	20,094	3,616	1,812	18.00	1		천주의섭리수녀회	3		
	15	월곡동	26,725	4,944	2,627	18.50	1		살레시오수녀회	2		
	16	평동	5,045	725	333	14.37	1					
	17	염산	8,210	386	187	4.70	1					1
	18	영광	53,526	1,643	852	3.07	1		마리아의전교자 프란치스코수녀회	2		1
19	홍농	11,794	783	404	6.64	1						
광주 남부	20	노대동	27,267	2,948	1,230	10.81	2					
	21	대촌	9,102	329	145	3.61	1					
	22	방림동	33,965	5,297	2,696	15.60	2		살레시오수녀회	2		
	23	봉선동	32,784	5,197	2,530	15.85	2		사랑의 씨튼수녀회	2		
	24	봉선유안	14,550	3,002	1,299	20.63	1					
	25	봉선2동	12,614	3,330	1,307	26.40	2					
	26	월산동	35,022	4,071	2,150	11.62	1		거룩한말씀의회	2		
	27	주월동	35,031	3,126	1,569	8.92	1		한국순교복자수녀회	2		
	28	진월동	53,640	5,393	2,539	10.05	2		예수의 까리따스수녀회	1		
29	효덕동	17,367	2,027	902	11.67	1						
광주 동부	30	계림동	33,000	3,923	2,174	11.89	1		예수의 까리따스수녀회	1		1
	31	남동	19,294	4,030	2,614	20.89	1		예수의 까리따스수녀회	1		
	32	산수동	35,000	4,509	2,205	12.88	2		한국순교복자수녀회	2		
	33	지산동	21,558	4,050	2,510	18.79	1		예수성심시녀회	2		
	34	학운동	44,296	6,041	2,937	13.64	2		프란치스코 전교봉사수녀회	2		
	35	호남동	11,142	2,440	1,499	21.90	1					
	36	능주	12,443	654	295	5.26	1					
	37	화순	47,935	3,943	2,007	8.23	1		예수수도회	1	1	1
광주 북부 1	38	문흥동	53,280	6,862	3,504	12.88	2		사랑의 씨튼수녀회	2		
	39	본촌동	37,985	2,541	1,121	6.69	1					
	40	서산동	28,416	3,294	1,636	11.59	1		예수성심전교수녀회	2		
	41	양산동	61,484	4,921	2,363	8.00	2		사랑의 씨튼수녀회	2		
	42	오치동	41,179	6,439	3,285	15.64	2		예수성심전교수녀회	2		
	43	곡성	18,534	1,256	662	6.78	1		노틀담수녀회	1	1	1
	44	옥과	11,006	512	295	4.65	1					
	45	담양	27,052	2,168	1,148	8.01	1		인보성체수도회	2		
	46	대치	8,814	932	447	10.57	1					
	47	창평	8,514	616	322	7.24	1					

지구	번호	본당명	인구	신자	세대수	신자비율(%)	신부		수녀		선교사	공소
							한국인	외국인	수도회명	인원		
광주북부2	48	임동	29,600	5,160	2,741	17.43	2		예수의 까리따스수녀회	2		
	49	북동	27,628	4,034	2,157	14.60	1		샬트르성바오로수녀회	2		1
	50	동림동	23,043	3,619	1,693	15.71	1		노틀담수녀회	1		
	51	두암동	34,760	4,621	2,414	13.29	1					1
	52	삼각동	40,557	5,351	2,678	13.19	2		샬트르성바오로수녀회	2		
	53	용봉동	33,984	4,934	2,323	14.52	2		영원한 도움의성모수녀회	2		
	54	운암동	42,400	8,127	3,893	19.17	2		거룩한 말씀의회	2		
	55	중흥동	27,129	4,269	2,268	15.74	2					
광주서부	56	광천동	8,535	1,994	942	23.36	1		인보성체수도회	1		
	57	금호동	23,765	3,936	1,771	16.56	2		성모승천봉헌자수녀회	1		
	58	금호2동	29,581	3,787	1,639	12.80	2					
	59	농성동	39,132	4,014	2,067	10.26	1		샬트르성바오로수녀회	1		
	60	쌍촌동	31,968	4,870	2,262	15.23	2		예수의 까리따스수녀회	2		
	61	염주동	19,250	4,544	2,097	23.61	2		예수수도회	1		
	62	유촌동	25,477	1,733	781	6.80	1					
	63	치평동	29,410	5,275	2,641	17.94	2		마리아의 딸수도회	2		
	64	풍암동	27,520	4,546	2,054	16.52	2		예수의 까리따스수녀회	2		
	65	풍암운리	27,520	1,246	532	4.53	1					
	66	화정1동	15,537	1,617	785	10.41	1					
	67	화정3동	9,027	2,275	1,029	25.20	1		성모승천봉헌자선교수녀회	1		
68	화정4동	15,381	3,033	1,339	19.72	1						
나주함평	69	금암	3,780	678	315	17.94	1					1
	70	나주	26,510	4,300	2,095	16.22	1		예수의 까리따스수녀회	1		1
	71	남평	16,887	1,021	469	6.05	1					1
	72	노안	3,390	398	184	11.74	1					
	73	다시	9,679	684	346	7.07	1					1
	74	빛가람동	39,137	2,125	906	5.43	1					
	75	영산포	18,933	1,373	718	7.25	1		작은형제회	1		1
	76	학다리	9,512	739	356	7.77	1				1	3
	77	함평	12,045	2,102	893	17.45	1		샬트르성바오로수녀회	1		
	78	함평하상	9,226	631	336	6.84	1					
79	함평호영	5,119	474	216	9.26	1						
목포무안	80	옥암동	47,035	6,820	3,208	14.50	2		예수의 까리따스수녀회	2		1
	81	용당동	31,613	4,581	2,237	14.49	1					
	82	하당	41,950	4,407	2,007	10.51	2		예수의 까리따스수녀회	1		
	83	남악	56,551	2,495	1,046	4.41	1					
	84	망운	3,876	839	443	21.65	1		미리내성모성심수녀회	1		3
	85	몽탄	2,747	611	280	22.24	1					
	86	무안	13,703	2,307	1,024	16.84	1		예수의 까리따스수녀회	2		
	87	일로	25,534	2,323	1,151	9.10	1		인보성체수도회	1		1
	88	청계	6,266	1,175	564	18.75	1					2
	89	독천	10,432	683	412	6.55	1				1	2
	90	삼호	15,400	605	368	3.93	1				1	1
목포신안	91	경동	12,044	2,425	1,185	20.13	1		샬트르성바오로수녀회	2		1
	92	대성동	27,414	5,507	2,468	20.09	2		예수의 까리따스수녀회	2		
	93	북교동	8,445	2,580	1,314	30.55	1					
	94	산정동	8,440	1,419	749	16.81	1		샬트르성바오로수녀회	1		1

지구	번호	본당명	인구	신자	세대수	신자비율(%)	신부		수녀		선교사	공소	
							한국인	외국인	수도회명	인원			
목포 신안	95	삼학도	13,899	2,632	1,221	18.94	1						
	96	연동	23,150	4,009	1,964	17.32	1		사랑의 씨튼수녀회	2			
	97	연산동	20,457	1,255	542	6.13	1						
	98	도초	2,459	271	138	11.02	1						
	99	비금	3,811	552	241	14.48	1						
	100	신안인덕	6,415	343	216	5.35	1						
	101	신의	3,427	495	264	14.44	1					2	
	102	압해도	6,331	624	304	9.86	1					1	
	103	자은	2,335	518	242	22.18	1						
	104	흑산	2,136	944	456	44.19	1				1	6	
서남부	105	강진	31,804	2,627	1,576	8.26	1		사랑의 씨튼수녀회	2	2	2	
	106	신북	11,050	513	281	4.64	1		말씀의 성모영보수녀회	2		2	
	107	영암	11,600	1,551	791	13.37	1		인보성체수도회	1		1	
	108	고금	10,803	234	141	2.17	1					1	
	109	완도	33,867	1,859	1,011	5.49	1		사랑의 씨튼수녀회	2		3	
	110	우수영	10,780	1,036	529	9.61	1				2	4	
	111	해남	62,181	3,046	1,609	4.90	1				2	3	
	112	진도	28,979	1,691	888	5.84	1		거룩한 말씀의회	1	1	3	
	113	진도진길	11,205	1,021	481	9.11	1						
순천	114	금당	61,650	3,807	1,894	6.18	1		예수의 까리따스수녀회	2			
	115	매곡동	37,380	4,376	2,148	11.71	1		예수성심시녀회	2			
	116	상사	8,670	454	261	5.24		1				1	
	117	서면	24,394	1,235	754	5.06	1						
	118	연향동	33,068	1,243	500	3.76	1		예수의 까리따스수녀회				
	119	저전동	42,720	3,819	1,810	8.94	2		예수의 까리따스수녀회	2			
	120	조곡동	13,119	4,128	2,067	31.47	1		거룩한 말씀의회	1			
	121	조례동	23,480	3,037	1,427	12.93	2		노틀담수녀회	2			
	122	신대	51,930	3,469	1,049	6.68	1						
	123	광양	62,088	3,101	1,616	4.99	1						
	124	광영동	27,879	3,478	1,607	12.48	1					1	
	125	중동	70,477	2,635	1,314	3.74	1						
	126	구례	23,803	1,738	925	7.30	1					1	
여수	127	동산동	23,660	2,711	1,428	11.46	1		예수의 까리따스수녀회	2			
	128	문수동	37,421	3,557	1,773	9.51	1						
	129	미평동	39,066	1,647	774	4.22	1						
	130	서교동	45,117	3,340	1,760	7.40	1		한국순교복자수녀회	1		1	
	131	선원동	50,607	3,784	1,817	7.48	1						
	132	소호동	20,412	1,940	859	9.50	1						
	133	신기동	74,200	3,162	1,531	4.26	2						
	134	울촌	7,496	606	307	8.08	1					1	
중남부	135	고흥	29,135	1,271	365	4.36	1		예수의 까리따스수녀회	2		2	
	136	녹동	9,227	1,659	836	17.98	1		미리내성모성심수녀회	1		2	
	137	도화	8,425	309	175	3.67	1						
	138	소록도	600	290	191	48.33	1		샬트르성바오로수녀회	2			
	139	대덕	4,279	439	224	10.26	1				1	3	
	140	장흥	25,460	1,813	943	7.12	1		미리내성모성심수녀회	1	1	4	
	141	별교	27,083	1,479	794	5.46	1					3	
	142	보성	22,593	1,819	852	8.05	1		미리내성모성심수녀회	1	1	1	
계			3,171,148	366,051	178,655	11.54	171			115	15	67	

최근 10년간 신자수 변동 현황

연간 총 신자수(명)

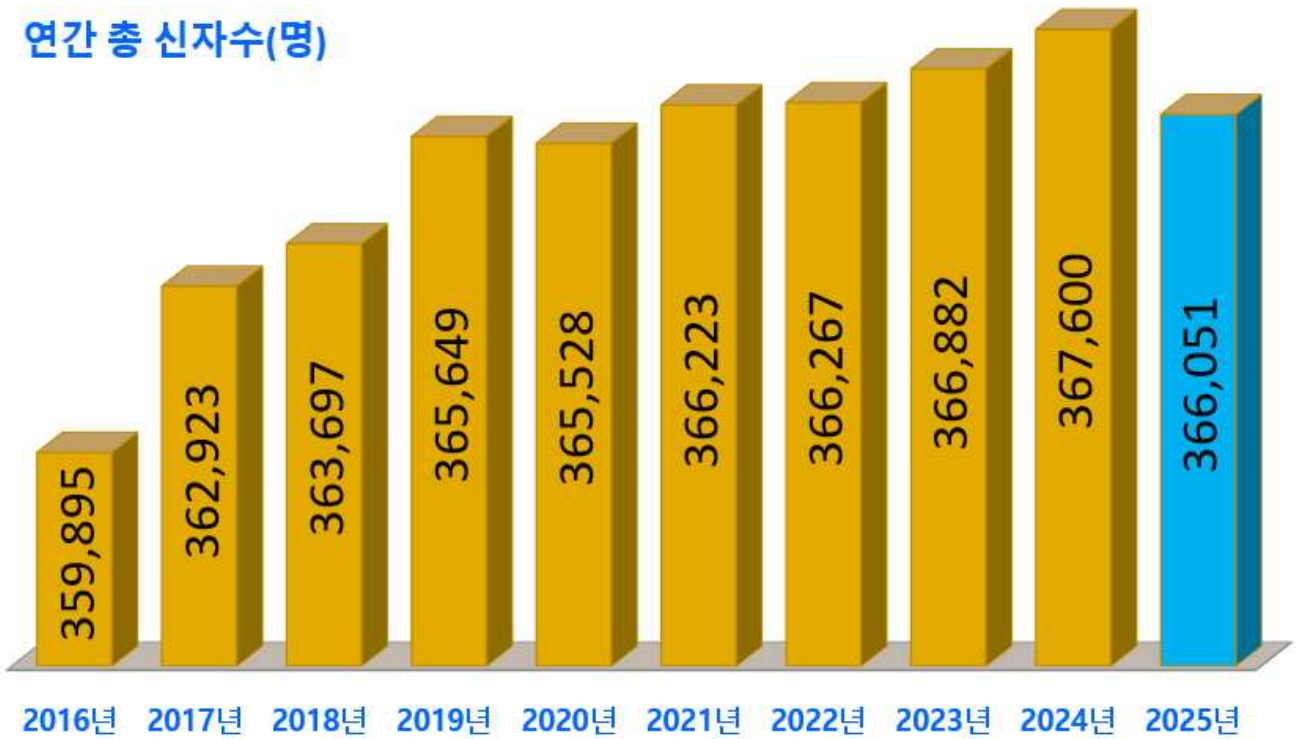

최근 10년간 신자 증가율 및 주일미사 참석률

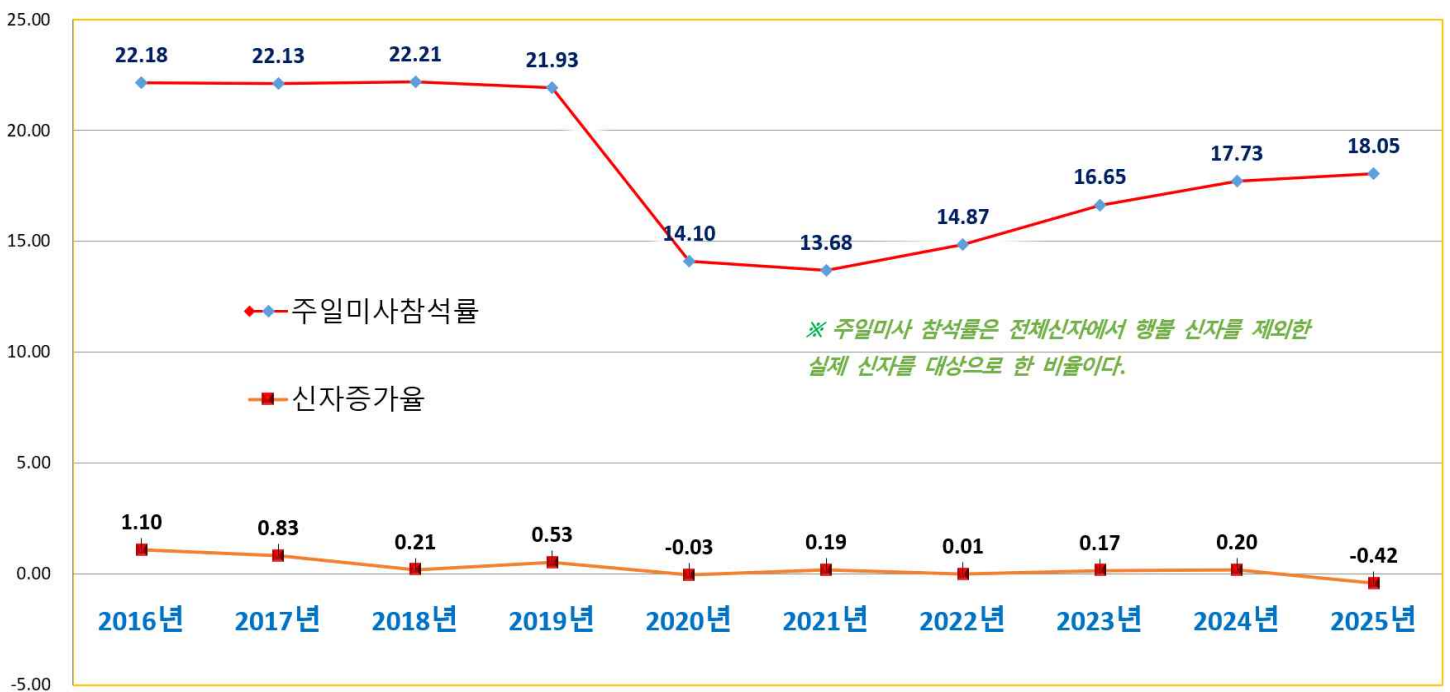

II. 신자 / 1. 신자 총수 · 증감

지구	번호	본당명	총수 증감			영세자	증가 전입				증가 총계	사망	감소 전출				감소 총계
			2024년 총수	2025년 총수	증감		교구내	타교구	교적 재작성	기타			교구내	타교구	교적 정리	기타	
광주 광산 1	1	비아동	3,174	3,142	-32	7	20	7			34	15	33	18		66	
	2	신창동	2,887	2,895	8	22	47	15	3		87	16	54	9		79	
	3	쌍암동	4,931	5,013	82	56	105	25	2		188	19	71	15	1	106	
	4	임곡동	502	476	-26	0	3	3			6	21	11			32	
	5	장덕동	2,953	3,042	89	85	71	25	2		183	10	60	24		94	
	6	하남동	2,157	2,198	41	39	56	21	4		120	16	58	5		79	
	7	사거리	629	629				2		10	12	5		7		12	
	8	사창	610	577	-33	1	13	2		1	17	11	22	17		50	
	9	장성	3,016	2,953	-63	27	31	10	3		71	76	25	9	24	134	
광주 광산 2	10	선암동	904	944	40	16	45	2	1	1	65	10	11	4		25	
	11	신동	3,521	3,433	-88	3	18	7	1		29	84	25	8		117	
	12	우산동	2,046	2,022	-24	13	28	8			49	37	33	3		73	
	13	운남동	4,902	4,925	23	36	79	24	3		142	34	59	26		119	
	14	원동	3,643	3,616	-27	17	13	6	5		41	37	23	5	3	68	
	15	월곡동	4,935	4,944	9	31	49	13	2		95	27	45	14		86	
	16	평동	770	725	-45	6	20				26	59	8	3	1	71	
	17	염산	394	386	-8	2		1			3	11				11	
	18	영광	1,656	1,643	-13	6	9	10			25	17	9	4	8	38	
19	홍농	805	783	-22	0	1	3			4	3	5	18		26		
광주 남부	20	노대동	2,876	2,948	72	22	114	32	7		175	18	63	21	1	103	
	21	대촌	303	329	26	4	45		2		51	8	15	2		25	
	22	방림동	5,343	5,297	-46	39	83	5	3		130	56	83	37		176	
	23	봉선동	5,261	5,197	-64	9	68	15	3		95	37	88	31	3	159	
	24	봉선유안	3,017	3,002	-15	11	42	4			57	11	55	5	1	72	
	25	봉선2동	3,239	3,330	91	64	115	16			195	26	68	10		104	
	26	월산동	4,080	4,071	-9	22	85	18			125	81	49	4		134	
	27	주월동	3,189	3,126	-63	27	14	2	1		44	51	53	3		107	
	28	진월동	5,435	5,393	-42	39	62	7	3		111	68	31	54		153	
29	효덕동	2,056	2,027	-29	9	19				28	18	35	4		57		
광주 동부	30	계림동	3,950	3,923	-27	28	67	5	3		103	13	66	12	39	130	
	31	남동	4,107	4,030	-77	16	26	9	3		54	25	30	55	21	131	
	32	산수동	4,514	4,509	-5	55	49	21	1		126	38	61	14	18	131	
	33	지산동	4,103	4,050	-53	37	8	4	1		50	24	67	12		103	
	34	학운동	6,036	6,041	5	49	75	16	3		143	82	35	21		138	
	35	호남동	2,491	2,440	-51	2	13	7			22	24	32	6	11	73	
	36	능주	634	654	20	14	15	7	0		36	15	1	0		16	
	37	화순	3,904	3,943	39	48	29	28	0		105	4	40	22		66	
광주 북부 1	38	문흥동	6,949	6,862	-87	42	70	4	4		120	87	88	32		207	
	39	본촌동	2,532	2,541	9	29	36	6			71	22	38	1	1	62	
	40	서산동	3,327	3,294	-33	22	19	9			50	33	29	10	11	83	
	41	양산동	4,896	4,921	25	20	111	19	3		153	26	77	25		128	
	42	오치동	6,533	6,439	-94	48	48	9			105	91	89	19		199	
	43	곡성	1,276	1,256	-20	9	11	12	2		34	29	11	8	6	54	
	44	옥과	499	512	13	9	12			1	22	4	4	1		9	
	45	담양	2,189	2,168	-21	13	42	27	1		83	71	18	15		104	
	46	대치	911	932	21	19	18	6	3		46	16	2	7		25	
47	창평	626	616	-10	13	9	3			25	11	15	9		35		

지구	번호	본당명	총수 증감			증가					감소						
			2024년 총수	2025년 총수	증감	영세자	전입				증가 총계	사망	전출				감소 총계
							교구내	타교구	교적 제작성	기타			교구내	타교구	교적 정리	기타	
광주 북부 2	48	임동	5,109	5,160	51	84	83	9			176	57	41	27		0	125
	49	북동	4,066	4,034	-32	31	38	7	1	0	77	59	43	7	0	0	109
	50	동림동	3,641	3,619	-22	9	49	7	2	0	67	16	53	20	0	0	89
	51	두암동	4,656	4,621	-35	29	46	8	2	3	88	50	45	21	7		123
	52	삼각동	5,329	5,351	22	90	84	12			186	40	70	53	1	0	164
	53	용봉동	4,915	4,934	19	50	67	23	2	0	142	30	69	7	17	0	123
	54	운암동	8,198	8,127	-71	52	57	4			113	58	84	30		12	184
	55	중흥동	4,253	4,269	16	38	76	16	2	1	133	52	46	18	1		117
광주 서부	56	광천동	2,045	1,994	-51	9	8	1			18	29	36	4			69
	57	금호동	3,927	3,936	9	48	89	7	1		145	34	88	14			136
	58	금호2동	3,792	3,787	-5	34	54	12	2	1	103	22	68	18			108
	59	농성동	4,100	4,014	-86	16	26	10			52	56	65	17			138
	60	쌍촌동	4,919	4,870	-49	44	72	5			121	68	82	20			170
	61	염주동	4,566	4,544	-22	42	71	7			120	32	82	28			142
	62	유촌동	1,662	1,733	71	40	66	13	4		123	20	25	7			52
	63	치평동	5,280	5,275	-5	38	58	14			110	26	62	25		2	115
	64	풍암동	4,556	4,546	-10	36	55	21	0	0	112	33	81	7	1	0	122
	65	풍암우리	1,241	1,246	5	9	21	2			32	2	11	7	2	5	27
	66	화정1동	1,640	1,617	-23	19	29	4	1	0	53	26	37	13	0	0	76
	67	화정3동	2,275	2,275	0	26	27	6	0	0	59	12	29	11	7	0	59
68	화정4동	3,048	3,033	-15	18	52	9			79	25	49	20			94	
나주 합평	69	금암	687	678	-9	6	5				11	15	5				20
	70	나주	4,329	4,300	-29	11	77	11	22		121	110	28	12			150
	71	남평	1,013	1,021	8	10	36	6			52	18	23	3			44
	72	노안	455	398	-57	2	8				10	13	9	1	44		67
	73	다시	701	684	-17	5	7	1			13	21	5	4			30
	74	빛가람동	2,015	2,125	110	73	82	40	3		198	4	43	41			88
	75	영산포	1,411	1,373	-38	5	10	3	1	1	20	25	29	4	0	0	58
	76	학다리	753	739	-14	0	4	3	0	0	7	16	4	1			21
	77	합평	2,136	2,102	-34	14	8	1			23	41	8	8			57
	78	합평하상	623	631	8	4	9	3	1	2	19	8	2	1			11
	79	합평호영	488	474	-14	5		1			6	9	8	1	2		20
목포 무안	80	옥암동	6,782	6,820	38	56	106	42		1	205	39	90	31	7		167
	81	용당동	4,699	4,581	-118	18	29	10	6		63	98	68	15			181
	82	하당	4,429	4,407	-22	33	64	9	4		110	47	68	17			132
	83	남악	2,368	2,495	127	49	99	31	1		180	5	15	30	3		53
	84	망운	849	839	-10	7	6	6	1		20	22	6	2			30
	85	몽탄	641	611	-30	2	1	1	0	0	4	30	3	1	0	0	34
	86	무안	2,343	2,307	-36	12	5	14	1	0	32	37	16	14	1	0	68
	87	일로	2,361	2,323	-38	8	13		3		24	41	18	3			62
	88	청계	1,202	1,175	-27	4	9	5	1	2	21	43	1	4			48
	89	독천	693	683	-10	1	4	11			16	22	2	1	1		26
	90	삼호	810	605	-205	6	3				9	118	96			0	214
목포 신안	91	경동	2,480	2,425	-55	9	3	1	6	0	19	38	28	7	1	0	74
	92	대성동	5,595	5,507	-88	21	30	11	1	0	63	64	46	41	0	0	151
	93	북교동	2,694	2,580	-114	5	17	1	2		25	122	4	13			139
	94	산정동	1,456	1,419	-37	12	17	3	3		35	44	22	6			72

지구	번호	본당명	총수 증감			영세자	증가 전입					사망	감소 전출				감소 총계		
			2024년 총수	2025년 총수	증감		교구내	타교구	교적 제작성		기타		증가 총계	교구내	타교구	교적 정리		기타	
									교적	제작성						교적			정리
목포 신안	95	삼학도	2,659	2,632	-27	23	3	7	0	0	33	24	33	3	0	0	60		
	96	연동	4,063	4,009	-54	15	6	2	1	0	24	46	25	7	0	0	78		
	97	연산동	1,219	1,255	36	19	32	4	0	0	55	7	11	1			19		
	98	도초	268	271	3	3	4	7	3		17	9	1	2	2		14		
	99	비금	560	552	-8	2	2	3			7	7	4	4			15		
	100	신안인덕	360	343	-17	1	0	0	0	0	1	18	0	0	0	0	18		
	101	신의	498	495	-3	0					0	2		1			3		
	102	압해도	645	624	-21	0	5	1	1	0	7	22	6	0	0	0	28		
	103	자은	515	518	3	0		9	1		10	5	1	1			7		
	104	흑산	964	944	-20	10	6	3	1		20	27	12	1			40		
서남부	105	강진	2,633	2,627	-6	28	22	15			65	45	11	15			71		
	106	신북	522	513	-9	11	4	2	0	0	17	18	3	4	0	1	26		
	107	영암	1,528	1,551	23	22	10	12			44	7	5	9			21		
	108	고금	224	234	10	0	5	7		1	13		1	2			3		
	109	완도	1,864	1,859	-5	15	5	12			32	7	23	7			37		
	110	우수영	1,068	1,036	-32	4	6	3	3		16	36	8	4			48		
	111	해남	3,003	3,046	43	41	21	12	7		81	22	10	6			38		
	112	진도	1,698	1,691	-7	8	2				10	4	8	5			17		
	113	진도진길	1,014	1,021	7	10	7	3			20	10	1	2			13		
순천	114	금당	3,861	3,807	-54	10	21	24	10	2	67	17	88	16	0	0	121		
	115	매곡동	4,688	4,376	-312	28	45	17	3		93	28	365	12	0		405		
	116	상사	449	454	5	11	14	1	0	0	26	13	6	2	0	0	21		
	117	서면	851	1,235	384	26	362	12	7		407	8	14	1			23		
	118	신대	1,183	1,243	60	19	50	17	0	0	86	1	15	10	0	0	26		
	119	연향동	3,848	3,819	-29	19	29	12	2		62	11	65	15			91		
	120	저전동	4,153	4,128	-25	24	21	10			55	35	29	16			80		
	121	조곡동	3,071	3,037	-34	14	25	3	1		43	53	11	13			77		
	122	조례동	3,363	3,469	106	53	116	30	3	1	203	24	66	7			97		
	123	광양	3,077	3,101	24	18	29	17	1	0	65	18	14	9	0	0	41		
	124	광영동	3,485	3,478	-7	13	12	17	1		43	4	22	24			50		
	125	중동	2,624	2,635	11	11	21	38	1		71	9	18	31	2		60		
	126	구례	1,715	1,738	23	24	20	28	3		75	14	8	30			52		
여수	127	동산동	2,754	2,711	-43	5	22	16			43	56	7	23			86		
	128	문수동	3,617	3,557	-60	28	8	7	1	0	44	37	39	18	10		104		
	129	미평동	1,635	1,647	12	7	19	7	0	0	33	4	10	7	0	0	21		
	130	서교동	3,378	3,340	-38	38	31	18	15		102	42	67	16	15		140		
	131	선원동	3,796	3,784	-12	24	30	5	5	0	64	15	33	28			76		
	132	소호동	1,943	1,940	-3	10	32	21	1	0	64	10	27	29	1		67		
	133	신기동	3,124	3,162	38	61	43	31	3	0	138	15	55	30	0	0	100		
	134	울촌	614	606	-8	2	7	1	0	0	10	9	8	1	0	0	18		
중남부	135	고흥	1,263	1,271	8	23	8	12	0	0	43	7	14	6	7	1	35		
	136	녹동	1,700	1,659	-41	8	3	6	5		22	25	21	16	1	0	63		
	137	도화	304	309	5	6		3	8		17	5	7				12		
	138	소록도	303	290	-13	0					0	5	8				13		
	139	대덕	440	439	-1	3	1	2			6	1	2	4			7		
	140	장흥	1,821	1,813	-8	11	13	17			41	21	17	11			49		
	141	별교	1,453	1,479	26	25	11	14			50	14	6	3	1		24		
	142	보성	1,840	1,819	-21	11	3	4	4		22	18	18	7			43		
계			367,600	366,051	-1,549	2,970	4,831	1,376	243	18	9,438	4,129	4,831	1,723	283	21	10,987		

지구별 신자 현황

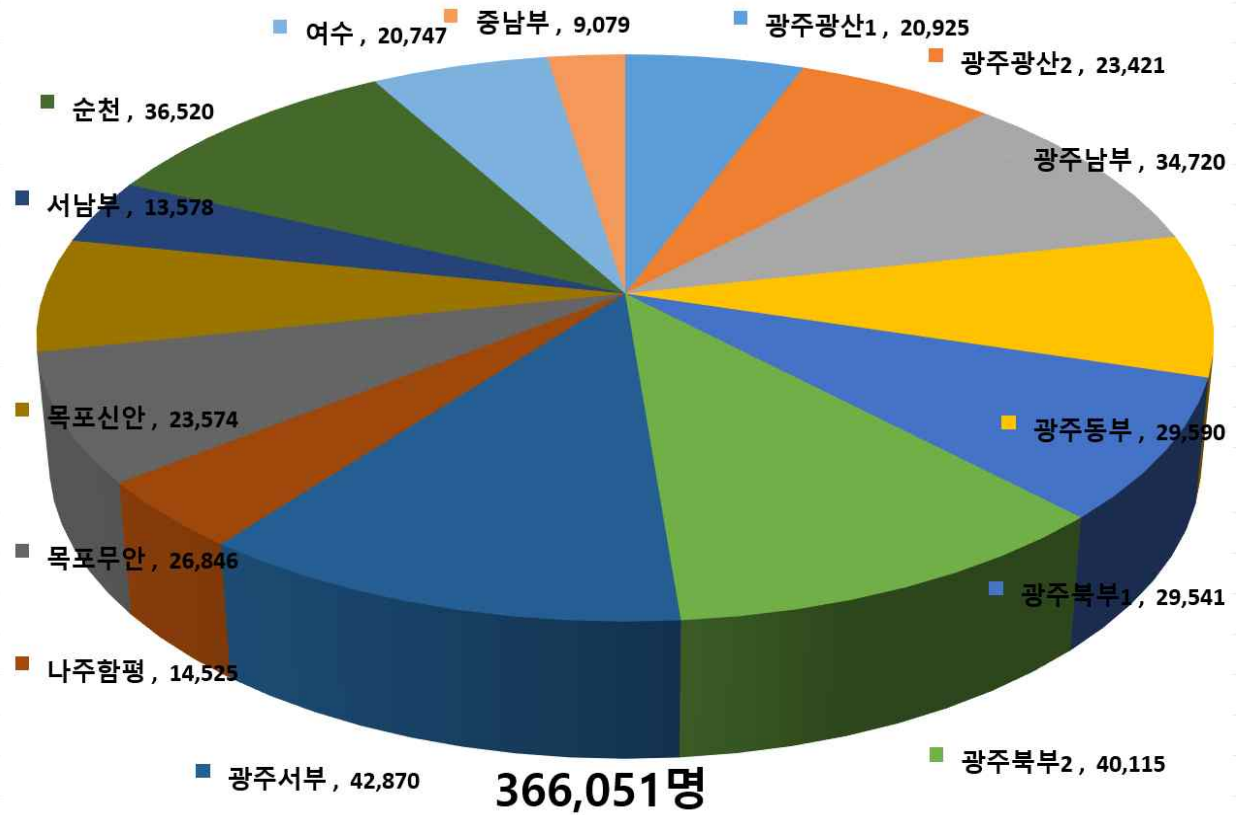

신자 남·여 현황

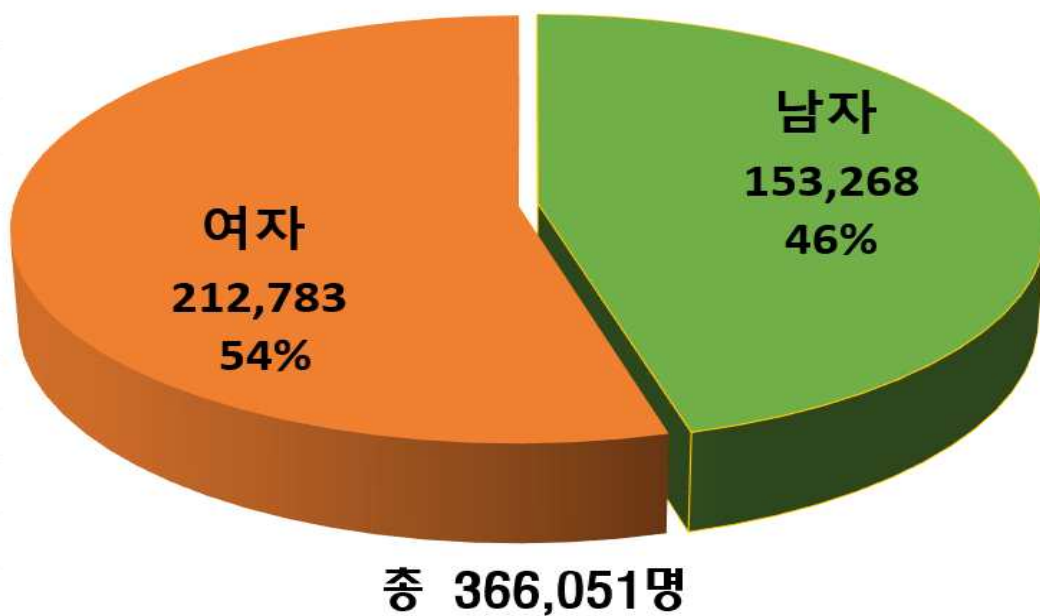

2. 신자 남녀 구분 · 증감

지구	번호	본당명	2024년 신자			2025년 신자			남		여		23년대비 증감률
			남	여	계	남	여	계	증감	증감률	증감	증감률	
광주 광산 1	1	비아동	1,340	1,834	3,174	1,330	1,812	3,142	-10	-0.75	-22	-1.20	-1.01
	2	신창동	1,295	1,592	2,887	1,304	1,591	2,895	9	0.69	-1	-0.06	0.28
	3	쌍암동	2,127	2,804	4,931	2,171	2,842	5,013	44	2.03	38	1.36	1.66
	4	임곡동	221	281	502	212	264	476	-9	-4.25	-17	-6.05	-5.18
	5	장덕동	1,268	1,685	2,953	1,319	1,723	3,042	51	3.87	38	2.26	3.01
	6	하남동	932	1,225	2,157	954	1,244	2,198	22	2.31	19	1.55	1.90
	7	사거리	268	361	629	268	361	629	0	0.00	0	0.00	0.00
	8	사창	287	323	610	277	300	577	-10	-3.61	-23	-7.12	-5.41
	9	장성	1,241	1,775	3,016	1,229	1,724	2,953	-12	-0.98	-51	-2.87	-2.09
광주 광산 2	10	선암동	397	507	904	407	537	944	10	2.46	30	5.92	4.42
	11	신동	1,424	2,097	3,521	1,407	2,026	3,433	-17	-1.21	-71	-3.39	-2.50
	12	우산동	883	1,163	2,046	892	1,130	2,022	9	1.01	-33	-2.84	-1.17
	13	운남동	2,124	2,778	4,902	2,140	2,785	4,925	16	0.75	7	0.25	0.47
	14	원동	1,544	2,099	3,643	1,536	2,080	3,616	-8	-0.52	-19	-0.91	-0.74
	15	월곡동	2,009	2,926	4,935	2,014	2,930	4,944	5	0.25	4	0.14	0.18
	16	평동	316	454	770	313	412	725	-3	-0.96	-42	-9.25	-5.84
	17	염산	170	224	394	169	217	386	-1	-0.59	-7	-3.13	-2.03
	18	영광	706	950	1,656	704	939	1,643	-2	-0.28	-11	-1.16	-0.79
19	홍농	396	409	805	359	424	783	-37	-10.31	15	3.67	-2.73	
광주 남부	20	노대동	1,229	1,647	2,876	1,264	1,684	2,948	35	2.77	37	2.25	2.50
	21	대촌	142	161	303	150	179	329	8	5.33	18	11.18	8.58
	22	방림동	2,094	3,249	5,343	2,084	3,213	5,297	-10	-0.48	-36	-1.11	-0.86
	23	봉선동	2,093	3,168	5,261	2,064	3,133	5,197	-29	-1.41	-35	-1.10	-1.22
	24	봉선유안	1,119	1,898	3,017	1,118	1,884	3,002	-1	-0.09	-14	-0.74	-0.50
	25	봉선2동	1,383	1,856	3,239	1,428	1,902	3,330	45	3.15	46	2.48	2.81
	26	월산동	1,643	2,437	4,080	1,655	2,416	4,071	12	0.73	-21	-0.86	-0.22
	27	주월동	1,284	1,905	3,189	1,268	1,858	3,126	-16	-1.26	-47	-2.47	-1.98
	28	진월동	2,199	3,236	5,435	2,206	3,187	5,393	7	0.32	-49	-1.51	-0.77
29	효덕동	879	1,177	2,056	863	1,164	2,027	-16	-1.85	-13	-1.10	-1.41	
광주 동부	30	계림동	1,427	2,523	3,950	1,422	2,501	3,923	-5	-0.35	-22	-0.87	-0.68
	31	남동	1,525	2,582	4,107	1,494	2,536	4,030	-31	-2.07	-46	-1.78	-1.87
	32	산수동	1,761	2,753	4,514	1,762	2,747	4,509	1	0.06	-6	-0.22	-0.11
	33	지산동	1,361	2,742	4,103	1,341	2,709	4,050	-20	-1.49	-33	-1.20	-1.29
	34	학운동	2,360	3,676	6,036	2,384	3,657	6,041	24	1.01	-19	-0.52	0.08
	35	호남동	929	1,562	2,491	916	1,524	2,440	-13	-1.42	-38	-2.43	-2.05
	36	능주	282	352	634	293	361	654	11	3.75	9	2.56	3.15
37	화순	1,605	2,299	3,904	1,625	2,318	3,943	20	1.23	19	0.83	1.00	
광주 북부 1	38	문흥동	2,665	4,284	6,949	2,642	4,220	6,862	-23	-0.87	-64	-1.49	-1.25
	39	본촌동	1,116	1,416	2,532	1,122	1,419	2,541	6	0.53	3	0.21	0.36
	40	서산동	1,401	1,926	3,327	1,382	1,912	3,294	-19	-1.37	-14	-0.73	-0.99
	41	양산동	2,079	2,817	4,896	2,101	2,820	4,921	22	1.05	3	0.11	0.51
	42	오치동	2,809	3,724	6,533	2,785	3,654	6,439	-24	-0.86	-70	-1.88	-1.44
	43	곡성	547	729	1,276	546	710	1,256	-1	-0.18	-19	-2.61	-1.57
	44	옥과	226	273	499	231	281	512	5	2.16	8	2.93	2.61
	45	담양	866	1,323	2,189	873	1,295	2,168	7	0.80	-28	-2.12	-0.96
	46	대치	384	527	911	393	539	932	9	2.29	12	2.28	2.31
47	창평	256	370	626	254	362	616	-2	-0.79	-8	-2.16	-1.60	

지구	번호	본당명	2024년 신자			2025년 신자			남		여		2024년 증감률
			남	여	계	남	여	계	증감	증감률	증감	증감률	
광주 북부 2	48	임동	2,034	3,075	5,109	2,076	3,084	5,160	42	2.02	9	0.29	1.00
	49	북동	1,657	2,409	4,066	1,650	2,384	4,034	-7	-0.42	-25	-1.04	-0.79
	50	동림동	1,512	2,129	3,641	1,501	2,118	3,619	-11	-0.73	-11	-0.52	-0.60
	51	두암동	1,787	2,869	4,656	1,777	2,844	4,621	-10	-0.56	-25	-0.87	-0.75
	52	삼각동	2,544	2,785	5,329	2,577	2,774	5,351	33	1.28	-11	-0.39	0.41
	53	용봉동	2,050	2,865	4,915	2,056	2,878	4,934	6	0.29	13	0.45	0.39
	54	운암동	3,416	4,782	8,198	3,389	4,738	8,127	-27	-0.80	-44	-0.92	-0.87
	55	증흥동	1,672	2,581	4,253	1,684	2,585	4,269	12	0.71	4	0.15	0.38
광주 서부	56	광천동	823	1,222	2,045	799	1,195	1,994	-24	-3.00	-27	-2.21	-2.49
	57	금호동	1,653	2,274	3,927	1,658	2,278	3,936	5	0.30	4	0.18	0.23
	58	금호2동	1,590	2,202	3,792	1,599	2,188	3,787	9	0.56	-14	-0.64	-0.13
	59	농성동	1,655	2,445	4,100	1,629	2,385	4,014	-26	-1.60	-60	-2.45	-2.10
	60	쌍촌동	1,999	2,920	4,919	1,993	2,877	4,870	-6	-0.30	-43	-1.47	-1.00
	61	염주동	1,812	2,754	4,566	1,799	2,745	4,544	-13	-0.72	-9	-0.33	-0.48
	62	유촌동	713	949	1,662	742	991	1,733	29	3.91	42	4.43	4.27
	63	치평동	2,141	3,139	5,280	2,139	3,136	5,275	-2	-0.09	-3	-0.10	-0.09
	64	풍암동	1,823	2,733	4,556	1,819	2,727	4,546	-4	-0.22	-6	-0.22	-0.22
	65	풍암우리	554	687	1,241	553	693	1,246	-1	-0.18	6	0.87	0.40
	66	화정1동	668	972	1,640	660	957	1,617	-8	-1.21	-15	-1.54	-1.40
	67	화정3동	937	1,338	2,275	939	1,336	2,275	2	0.21	-2	-0.15	0.00
68	화정4동	1,258	1,790	3,048	1,255	1,778	3,033	-3	-0.24	-12	-0.67	-0.49	
나주 합평	69	금암	313	374	687	310	368	678	-3	-0.97	-6	-1.60	-1.31
	70	나주	1,830	2,499	4,329	1,862	2,438	4,300	32	1.72	-61	-2.44	-0.67
	71	남평	452	561	1,013	460	561	1,021	8	1.74	0	0.00	0.79
	72	노안	205	250	455	189	209	398	-16	-8.47	-41	-16.40	-12.53
	73	다시	274	427	701	270	414	684	-4	-1.48	-13	-3.04	-2.43
	74	빛가람동	910	1,105	2,015	958	1,167	2,125	48	5.01	62	5.61	5.46
	75	영산포	551	860	1,411	534	839	1,373	-17	-3.18	-21	-2.44	-2.69
	76	학다리	301	452	753	294	445	739	-7	-2.38	-7	-1.55	-1.86
	77	합평	934	1,202	2,136	929	1,173	2,102	-5	-0.54	-29	-2.41	-1.59
	78	합평하상	257	366	623	264	367	631	7	2.65	1	0.27	1.28
	79	합평호영	197	291	488	199	275	474	2	1.01	-16	-5.50	-2.87
목포 무안	80	옥암동	2,929	3,853	6,782	2,960	3,860	6,820	31	1.05	7	0.18	0.56
	81	용당동	2,025	2,674	4,699	1,988	2,593	4,581	-37	-1.86	-81	-3.03	-2.51
	82	하당	1,846	2,583	4,429	1,837	2,570	4,407	-9	-0.49	-13	-0.50	-0.50
	83	남악	1,052	1,316	2,368	1,104	1,391	2,495	52	4.71	75	5.70	5.36
	84	망운	331	518	849	329	510	839	-2	-0.61	-8	-1.54	-1.18
	85	몽탄	280	361	641	275	336	611	-5	-1.82	-25	-6.93	-4.68
	86	무안	1,014	1,329	2,343	1,003	1,304	2,307	-11	-1.10	-25	-1.88	-1.54
	87	일로	1,136	1,225	2,361	1,133	1,190	2,323	-3	-0.26	-35	-2.86	-1.61
	88	청계	509	693	1,202	497	678	1,175	-12	-2.41	-15	-2.16	-2.25
	89	독천	271	422	693	275	408	683	4	1.45	-14	-3.32	-1.44
	90	삼호	374	436	810	283	322	605	-91	-32.16	-114	-26.15	-25.31
목포 신안	91	경동	990	1,490	2,480	971	1,454	2,425	-19	-1.96	-36	-2.42	-2.22
	92	대성동	2,373	3,222	5,595	2,332	3,175	5,507	-41	-1.76	-47	-1.46	-1.57
	93	북교동	1,110	1,584	2,694	1,080	1,500	2,580	-30	-2.78	-84	-5.30	-4.23
	94	산정동	606	850	1,456	594	825	1,419	-12	-2.02	-25	-2.94	-2.54

지구	번호	본당명	2024년 신자			2025년 신자			남		여		2024년 증감률
			남	여	계	남	여	계	증감	증감률	증감	증감률	
목포 신안	95	삼학도	1,065	1,594	2,659	1,050	1,582	2,632	-15	-1.43	-12	-0.75	-1.02
	96	연동	1,630	2,433	4,063	1,617	2,392	4,009	-13	-0.80	-41	-1.69	-1.33
	97	연산동	564	655	1,219	583	672	1,255	19	3.26	17	2.60	2.95
	98	도초	105	163	268	107	164	271	2	1.87	1	0.61	1.12
	99	비금	239	321	560	239	313	552	0	0.00	-8	-2.49	-1.43
	100	신안인덕	149	211	360	144	199	343	-5	-3.47	-12	-5.69	-4.72
	101	신의	223	275	498	221	274	495	-2	-0.90	-1	-0.36	-0.60
	102	압해도	259	386	645	248	376	624	-11	-4.44	-10	-2.59	-3.26
	103	자은	203	312	515	204	314	518	1	0.49	2	0.64	0.58
	104	흑산	396	568	964	396	548	944	0	0.00	-20	-3.52	-2.07
서남부	105	강진	906	1,727	2,633	925	1,702	2,627	19	2.05	-25	-1.45	-0.23
	106	신북	230	292	522	230	283	513	0	0.00	-9	-3.08	-1.72
	107	영암	631	897	1,528	636	915	1,551	5	0.79	18	2.01	1.51
	108	고금	100	124	224	103	131	234	3	2.91	7	5.65	4.46
	109	완도	845	1,019	1,864	848	1,011	1,859	3	0.35	-8	-0.79	-0.27
	110	우수영	482	586	1,068	476	560	1,036	-6	-1.26	-26	-4.44	-3.00
	111	해남	1,338	1,665	3,003	1,367	1,679	3,046	29	2.12	14	0.84	1.43
	112	진도	703	995	1,698	700	991	1,691	-3	-0.43	-4	-0.40	-0.41
	113	진도진길	435	579	1,014	437	584	1,021	2	0.46	5	0.86	0.69
순천	114	금당	1,702	2,159	3,861	1,673	2,134	3,807	-29	-1.73	-25	-1.16	-1.40
	115	매곡동	2,085	2,603	4,688	1,784	2,592	4,376	-301	-16.87	-11	-0.42	-6.66
	116	상사	194	255	449	199	255	454	5	2.51	0	0.00	1.11
	117	서면	371	480	851	709	526	1,235	338	47.67	46	9.58	45.12
	118	신대	529	654	1,183	561	682	1,243	32	5.70	28	4.28	5.07
	119	연향동	1,615	2,233	3,848	1,611	2,208	3,819	-4	-0.25	-25	-1.12	-0.75
	120	저전동	1,732	2,421	4,153	1,738	2,390	4,128	6	0.35	-31	-1.28	-0.60
	121	조곡동	1,261	1,810	3,071	1,259	1,778	3,037	-2	-0.16	-32	-1.77	-1.11
	122	조례동	1,433	1,930	3,363	1,490	1,979	3,469	57	3.83	49	2.54	3.15
	123	광양	1,319	1,758	3,077	1,330	1,771	3,101	11	0.83	13	0.74	0.78
	124	광영동	1,571	1,914	3,485	1,565	1,913	3,478	-6	-0.38	-1	-0.05	-0.20
	125	중동	1,231	1,393	2,624	1,237	1,398	2,635	6	0.49	5	0.36	0.42
	126	구례	734	981	1,715	746	992	1,738	12	1.61	11	1.12	1.34
여수	127	동산동	1,151	1,603	2,754	1,144	1,567	2,711	-7	-0.61	-36	-2.25	-1.56
	128	문수동	1,550	2,067	3,617	1,523	2,034	3,557	-27	-1.77	-33	-1.60	-1.66
	129	미평동	733	902	1,635	742	905	1,647	9	1.21	3	0.33	0.73
	130	서교동	1,443	1,935	3,378	1,431	1,909	3,340	-12	-0.84	-26	-1.34	-1.12
	131	선원동	1,664	2,132	3,796	1,668	2,116	3,784	4	0.24	-16	-0.75	-0.32
	132	소호동	863	1,080	1,943	862	1,078	1,940	-1	-0.12	-2	-0.19	-0.15
	133	신기동	1,365	1,759	3,124	1,374	1,788	3,162	9	0.66	29	1.65	1.22
	134	율촌	270	344	614	267	339	606	-3	-1.12	-5	-1.45	-1.30
중남부	135	고흥	539	724	1,263	552	719	1,271	13	2.36	-5	-0.69	0.63
	136	녹동	712	988	1,700	693	966	1,659	-19	-2.74	-22	-2.23	-2.41
	137	도화	132	172	304	132	177	309	0	0.00	5	2.91	1.64
	138	소록도	136	167	303	125	165	290	-11	-8.80	-2	-1.20	-4.29
	139	대덕	200	240	440	199	240	439	-1	-0.50	0	0.00	-0.23
	140	장흥	822	999	1,821	823	990	1,813	1	0.12	-9	-0.90	-0.44
	141	별교	608	845	1,453	616	863	1,479	8	1.30	18	2.13	1.79
	142	보성	796	1,044	1,840	789	1,030	1,819	-7	-0.89	-14	-1.34	-1.14
계			153,244	214,356	367,600	153,268	212,783	366,051	24	0.02	-1,573	-0.73	-0.42

3. 신자 연령별 구분 (남자)

지구	번호	본당명	0-4세	5-9세	10-14세	15-19세	20-24세	25-29세	30-34세	35-39세	40-44세	45-49세	50-54세	55-59세	60-64세	65-69세	70-74세	75-79세	80-84세	85-89세	90-94세	95-99세	100세 이상	연령 미상	계
광주광산1	1	비아동	3	5	6	24	53	168	222	122	87	60	61	104	143	117	69	37	20	21	7	1			1,330
	2	신창동	6	21	61	81	105	159	169	74	91	88	111	101	79	61	34	23	31	7	2	0	0	0	1,304
	3	쌍암동	18	28	48	88	117	186	384	207	132	113	146	159	163	184	84	62	26	20	5	1	0	0	2,171
	4	임곡동	0	0	3	4	5	15	34	14	18	12	14	9	19	20	11	14	9	4	5	0	0	2	212
	5	장덕동	14	35	106	136	101	135	99	64	88	123	120	100	64	46	41	30	11	3	3	0	0	0	1,319
	6	하남동	6	30	48	54	62	86	99	63	91	77	58	57	59	71	46	25	15	6	1	0	0	0	954
	7	사거리		3	2	6	7	11	22	13	25	22	17	30	34	25	9	15	14	9	4				268
	8	사창		1	5	11	9	22	22	14	13	10	16	22	25	38	23	16	18	10	2				277
	9	장성	5	8	32	25	37	64	81	66	84	77	89	88	109	133	110	90	67	43	18	2	1	0	1,229
광주광산2	10	선암동	3	6	12	21	18	22	45	52	42	39	19	15	27	29	25	11	11	7	1			2	407
	11	신동	2	15	21	31	31	92	136	78	133	125	122	122	124	120	79	80	50	33	11	2			1,407
	12	우산동	4	10	7	12	26	69	119	100	84	53	46	47	81	99	60	39	17	14	5	0	0	0	892
	13	운남동	7	29	57	77	136	257	370	126	144	163	150	149	165	122	69	58	35	18	6	2			2,140
	14	원동	1	12	20	44	57	94	140	122	141	157	125	128	98	102	100	80	70	27	11	4	2	1	1,536
	15	월곡동	4	13	21	46	64	213	254	191	172	133	112	140	192	173	111	72	45	22	11	11	4	10	2,014
	16	평동		1	5	9	6	13	22	20	18	24	29	13	22	43	38	19	15	10	3	2		1	313
	17	염산	0	4	2	0	4	8	16	15	16	13	12	13	15	14	14	9	6	6	2	0	0	0	169
	18	영광		3	14	20	24	55	84	46	49	60	56	56	67	55	39	35	19	9	9	1		3	704
19	홍농	1	4	11	6	16	31	42	31	21	14	24	36	33	38	18	10	8	9	2	2	2	0	359	
광주남부	20	노대동	11	34	57	49	53	57	98	104	139	106	82	62	72	117	95	79	27	18	3	1			1,264
	21	대촌		1	4	2	4	8	26	15	16	6	5	6	10	21	9	9	7	1					150
	22	방림동	5	28	49	53	59	104	162	143	184	166	187	135	142	197	149	127	98	50	33	12	1		2,084
	23	봉선동	3	25	40	56	70	143	219	168	202	186	143	120	132	190	148	101	60	28	15	11	2	2	2,064
	24	봉선유안	4	7	11	28	39	62	115	120	123	90	65	48	81	120	100	47	34	12	7	4	1		1,118
	25	봉선2동	6	45	117	106	98	99	134	85	99	126	126	81	90	96	57	27	14	14	6	2	0	0	1,428
	26	월산동	6	10	27	20	29	69	113	112	132	151	138	131	120	159	119	127	76	57	27	6	6	20	1,655
	27	주월동	7	15	23	18	25	84	138	112	136	100	71	81	96	96	104	65	51	36	9	1	0	0	1,268
	28	진월동	7	21	38	47	69	177	272	221	223	159	132	171	152	179	120	95	67	37	14	5	0	0	2,206
29	효덕동	6	10	25	33	34	68	142	82	59	63	46	39	65	72	41	37	20	15	4	2			863	
광주동부	30	계림동	7	29	18	35	46	65	101	94	145	142	140	86	124	110	92	65	67	34	22	0	0	0	1,422
	31	남동	2	14	22	21	29	48	89	86	117	124	124	132	160	138	108	105	95	51	20	8	1		1,494
	32	산수동	6	21	32	30	62	130	198	148	158	147	98	105	128	156	113	86	72	51	19	2			1,762
	33	지산동	2	6	10	18	29	62	87	93	97	119	125	137	132	141	90	71	55	37	14	14	2		1,341
	34	학운동	17	29	39	32	64	119	197	179	248	212	182	152	161	200	187	157	106	71	25	7	0	0	2,384
	35	호남동		1	8	11	23	37	49	61	74	73	87	78	76	89	98	57	56	28	5	5			916
	36	능주	2	6	6	10	6	10	32	23	24	24	17	21	21	27	25	16	14	6	2	1	0	0	293
37	화순	4	23	31	38	64	125	184	112	118	108	114	127	128	127	105	82	55	39	22	16	3	0	1,625	
광주북부1	38	문흥동	9	16	29	57	74	127	235	241	323	207	190	145	180	266	203	150	99	66	21	4	0	0	2,642
	39	본촌동	5	18	28	58	49	118	142	104	91	75	81	85	67	84	45	37	15	15	5				1,122
	40	서산동	6	6	27	23	31	88	222	128	145	110	65	67	92	152	92	60	32	28	8	0			1,382
	41	양산동	13	29	67	75	116	187	250	157	210	172	137	150	121	149	115	68	45	19	12	4	4	1	2,101
	42	오치동	3	25	32	101	120	233	388	291	302	191	168	142	188	205	154	106	70	37	26	1	1	1	2,785
	43	곡성	0	2	7	16	28	55	59	35	46	42	31	39	55	35	40	29	12	7	7	1	0	0	546
	44	옥과	1	1	3	1	17	23	32	13	13	8	19	22	14	19	17	10	6	6	2	3	1		231
	45	담양	7	12	10	22	27	60	66	71	53	46	63	54	75	102	77	60	29	26	12			1	873
	46	대치	5	9	21	8	17	22	37	34	34	22	24	28	23	50	29	13	10	3	3	0	1	0	393
47	창평	1	3	4	6	4	13	22	13	27	14	17	10	13	28	30	28	12	7	1	1			254	

지구	번호	본당명	0-4세	5-9세	10-14세	15-19세	20-24세	25-29세	30-34세	35-39세	40-44세	45-49세	50-54세	55-59세	60-64세	65-69세	70-74세	75-79세	80-84세	85-89세	90-94세	95-99세	100세 이상	연령 미상	계
광주북부2	48	임동	6	32	40	48	49	84	133	146	218	229	180	175	141	200	127	126	79	45	11	5	2		2,076
	49	북동	7	8	26	32	22	59	88	84	155	139	169	147	132	166	130	105	78	71	24	4	4	0	1,650
	50	동림동	11	11	14	32	57	104	186	154	155	99	86	98	119	129	98	61	51	27	5	4	0	0	1,501
	51	두암동	8	6	16	25	55	114	240	142	167	146	135	103	132	157	97	96	74	40	23	1	0	0	1,777
	52	삼각동	11	24	64	138	169	391	460	212	128	111	125	181	185	162	82	60	34	26	14				2,577
	53	용봉동	8	26	33	62	86	144	268	173	183	166	133	159	151	158	98	91	67	36	14	0	0	0	2,056
	54	운암동	17	41	67	69	91	230	343	317	376	318	197	195	230	284	258	181	100	45	18	5	0	7	3,389
	55	중흥동	12	23	18	33	47	91	131	134	164	170	144	148	120	122	118	84	67	31	16	11	0	0	1,684
	광주서부	56	광천동	2	9	7	16	28	20	75	73	87	72	52	58	61	72	58	48	37	19	5			
57		금호동	8	17	37	41	65	121	211	165	163	105	74	106	127	156	128	68	36	16	11	3			1,658
58		금호2동	4	21	34	74	121	222	214	118	76	102	112	122	113	97	57	51	37	14	8	2			1,599
59		농성동	4	20	26	23	29	94	137	114	186	168	144	94	101	138	127	88	73	47	16				1,629
60		쌍촌동	6	21	27	44	64	117	220	161	183	209	144	142	153	138	132	104	68	35	23		2		1,993
61		염주동	3	18	32	29	46	101	214	156	211	154	126	84	127	143	138	102	68	29	12	4	2	0	1,799
62		유촌동	4	15	29	41	45	84	84	44	60	38	57	53	51	52	29	28	13	7	8	0	0	0	742
63		치평동	7	27	43	64	91	230	310	165	148	124	147	155	184	141	110	74	54	40	18	2	5		2,139
64		풍암동	4	33	48	94	142	199	215	113	112	115	152	143	112	117	90	49	53	19	6	2	1	0	1,819
65		풍암우리	5	19	16	27	37	42	62	40	37	49	40	37	32	40	36	18	12	4					553
66		화정1동	1	6	8	14	21	61	55	51	61	78	44	34	31	52	34	45	31	23	9	1	0	0	660
67		화정3동	9	6	25	24	26	66	100	97	118	77	56	54	46	82	73	48	18	9	5	0	0	0	939
68	화정4동	7	15	24	16	36	86	163	161	144	84	50	58	77	131	114	50	21	14	4	0			1,255	
나주합평	69	금암	2	4	2	12	9	14	23	23	33	22	22	34	25	24	26	18	9	5	2	1			310
	70	나주	8	11	24	30	62	114	181	106	122	118	119	118	185	212	173	119	77	53	21	9			1,862
	71	남평	2	5	7	10	19	29	49	28	52	43	30	23	30	43	40	27	9	7	5	1	1		460
	72	노안			1		4	1	5	11	12	9	16	34	23	32	14	11	5	4	6	1			189
	73	다시	1	2	3	7	8	21	19	15	24	22	24	15	12	24	20	25	18	4	4	2			270
	74	빛가람동	20	30	60	44	42	58	89	89	95	82	69	48	65	68	47	30	14	6	2				958
	75	영산포	3	2	2	5	18	22	58	35	52	37	34	37	59	49	44	31	23	9	7	4	0	3	534
	76	학다리	0	0	5	6	5	17	14	19	28	24	24	31	31	20	22	18	14	7	3	1	1	4	294
	77	함평	4	6	13	15	32	39	55	43	58	89	61	80	85	114	86	69	35	28	15	2			929
	78	함평하상	2	0	7	4	9	12	31	18	26	16	18	19	21	20	25	15	12	2	2	3	1	1	264
	79	함평호영	0	0	5	2	2	2	11	13	14	19	14	17	18	16	17	21	14	8	2	1	0	3	199
목포무안	80	옥암동	13	39	64	102	173	310	376	211	200	188	214	240	225	240	142	98	60	31	17	6	4	7	2,960
	81	용당동	2	8	28	37	44	113	184	130	212	201	188	125	124	181	152	120	66	52	20	1			1,988
	82	하당	6	22	27	52	60	200	247	166	137	104	107	125	160	187	96	62	39	26	13	0	1	0	1,837
	83	남악	8	36	58	94	77	121	81	61	76	89	103	84	82	56	38	18	14	5	2	1			1,104
	84	망운	1		4	7	13	35	28	20	24	20	20	26	29	30	19	20	18	7	5			3	329
	85	몽탄	1	2	3	6	8	10	12	12	20	17	23	26	28	33	22	19	14	10	6	0	2	1	275
	86	무안	4	16	24	27	34	58	82	63	90	55	54	65	97	107	101	62	28	18	10	5	3		1,003
	87	일로	3	5	12	16	18	50	51	57	80	106	131	113	117	105	87	77	60	21	17	7			1,133
	88	청계	0	5	8	9	15	26	37	22	38	35	36	42	48	55	54	37	16	9	4	1	0	0	497
	89	독천	2	3	4	6	6	8	30	20	17	13	16	36	25	27	28	13	6	10	5	0	0	0	275
	90	삼호	1	5	9	16	5	5	10	18	32	39	30	20	15	27	29	10	7	4	1	0	0	0	283
목포신안	91	경동	1	7	6	8	12	38	57	48	91	84	91	90	72	82	90	77	58	37	19	3	0	0	971
	92	대성동	9	21	40	59	95	143	232	175	221	170	172	179	204	216	149	103	78	42	12	8	0	4	2,332
	93	북교동	1	4	12	15	15	38	66	66	67	82	87	95	86	114	120	83	68	34	27	0	0	0	1,080
	94	산정동	1	4	4	10	16	39	42	34	47	50	51	52	54	52	45	37	24	9	9	1	7	6	594

지구	번호	본당명	0-4세	5-9세	10-14세	15-19세	20-24세	25-29세	30-34세	35-39세	40-44세	45-49세	50-54세	55-59세	60-64세	65-69세	70-74세	75-79세	80-84세	85-89세	90-94세	95-99세	100세 이상	연령 미상	계
목포신안	95	삼학도	5	9	9	20	24	42	73	66	151	103	79	74	55	99	84	65	52	25	10	0	3	2	1,050
	96	연동	2	8	25	24	17	56	88	104	160	147	151	146	149	159	145	100	75	38	14	9	0	0	1,617
	97	연산동	5	17	33	42	31	49	56	41	50	49	44	34	29	33	34	15	15	6	0	0	0	0	583
	98	도초		1		2		4	11	11	9	5	14	9	11	10	6	5	4	3	1	1			107
	99	비금		2	3	1	4	9	12	13	32	30	29	19	15	18	11	10	11	7	4	0	2	7	239
	100	신안인덕	0	0	0	0	3	3	16	13	9	7	11	15	11	12	10	6	5	15	7	1			144
	101	신의	0	0	2	7	2	4	7	12	11	23	16	20	17	16	7	19	18	10	8	2	0	20	221
	102	압해도	0	2	2	1	2	9	12	11	17	26	29	33	22	20	19	14	13	10	3	3	0		248
	103	자은			1	3	2	2	9	11	11	20	30	18	15	14	20	16	10	13	4	1		4	204
	104	흑산	0	1	1	1	2	5	14	13	15	19	28	59	66	47	40	30	27	21	5	1		1	396
서남부	105	강진		3	13	19	35	67	115	64	52	78	71	62	76	88	87	40	20	18	9	4		4	925
	106	신북	0	4	5	6	6	23	35	12	6	13	14	10	16	22	17	14	9	7	7	0	1	3	230
	107	영암	1	5	19	13	23	48	68	53	56	49	41	49	44	41	47	37	10	17	13	2			636
	108	고금	1		5		4	13	10	9	8	1	7	5	9	9	5	7	7	2	1				103
	109	완도	3	14	16	29	31	55	112	55	56	62	55	76	58	61	47	44	35	27	10	1	1		848
	110	우수영			5	3	10	23	39	28	28	27	43	39	56	54	55	22	28	11	2	1	2		476
	111	해남	5	5	21	30	37	96	164	109	107	87	82	100	100	135	113	72	53	30	17	4			1,367
	112	진도		2	6	18	18	46	60	52	54	46	51	62	56	52	43	49	31	37	13	2	2		700
	113	진도진길	1	3	4	7	12	10	17	11	27	41	45	36	39	52	40	28	17	25	10	1	7	4	437
순천	114	금당	2	17	40	48	93	227	340	123	79	71	92	146	154	108	61	36	15	13	6	0	2	0	1,673
	115	매곡동	9	17	38	26	41	81	193	131	166	147	131	77	169	209	135	99	50	35	14	10	4	2	1,784
	116	상사	0	4	3	4	10	15	29	7	9	10	8	15	24	21	14	12	5	7	2	0	0	0	199
	117	서면	20	11	19	19	17	44	60	28	41	54	47	61	57	56	78	50	28	14	4	1	0	0	709
	118	신대	6	23	39	49	36	63	51	32	53	38	45	31	34	27	20	8	4	0	2	0	0	0	561
	119	연향동	4	12	28	29	62	168	247	170	132	68	62	103	148	193	93	47	25	11	8	0	1	0	1,611
	120	저전동	6	15	20	36	45	82	173	130	152	152	136	92	128	137	131	142	76	40	26	16	1	2	1,738
	121	조곡동	7	16	34	24	38	46	140	102	104	117	97	71	95	111	110	65	36	31	14		1		1,259
	122	조례동	11	21	54	75	89	141	186	137	103	79	96	137	95	118	71	38	20	10	6	2	0	1	1,490
	123	광양	5	12	12	30	54	117	199	122	119	80	71	88	94	128	79	62	19	16	14	5	4		1,330
	124	광영동	5	9	29	32	41	138	239	162	157	76	48	107	154	184	119	48	10	3	0	2	0	2	1,565
	125	중동	4	8	27	36	66	203	265	89	71	44	61	101	102	81	43	25	6	3	2	0			1,237
	126	구례	1	4	11	15	25	35	85	56	56	46	49	71	73	75	55	44	24	14	4	2		1	746
여수	127	동산동	1	6	20	16	26	70	83	76	81	94	90	84	71	112	116	91	38	31	23	1	4	10	1,144
	128	문수동	5	10	22	27	41	149	242	168	151	86	79	62	111	133	105	53	50	22	5	0	2	0	1,523
	129	미평동	4	3	10	18	44	72	137	74	48	38	40	56	64	55	33	26	12	6	0	2	0	0	742
	130	서교동	7	5	36	25	41	104	179	107	128	117	92	73	73	100	119	107	73	28	14			3	1,431
	131	선원동	8	9	22	42	62	121	305	138	139	103	93	118	151	127	112	69	37	5	3	1	3	0	1,668
	132	소호동	2	10	18	34	55	89	114	57	53	41	45	79	94	62	56	28	16	7	1	1	0	0	862
	133	신기동	10	28	41	40	58	118	196	110	119	107	58	77	128	91	83	61	29	10	6	2	1	1	1,374
	134	율촌	0	0	2	3	6	20	17	17	19	29	19	21	17	23	27	22	10	9	3	1	2	0	267
중남부	135	고흥	1	0	7	9	19	37	73	51	51	30	33	36	44	48	35	31	22	8	9	6	0	2	552
	136	녹동	3	2	5	10	30	69	65	49	60	42	58	62	65	73	29	30	17	13	4	6	0	1	693
	137	도화	3		1		3	4	16	13	8	10	10	10	14	14	9	8	3	2		1	1	2	132
	138	소록도		0	1	2	1	5	5	4	5	4	7	7	8	14	18	17	10	9	5	1	2		125
	139	대덕		2	2	4	12	24	20	8	16	10	13	9	19	23	17	11	4	4	1	0	0	0	199
	140	장흥	3	7	23	25	32	69	79	61	73	56	60	59	73	71	39	48	15	22	6	1	0	1	823
	141	벌교	2	4	9	6	13	29	57	39	33	37	54	64	59	61	64	40	23	12	3	4	1	2	616
	142	보성	0	9	17	8	37	71	72	66	64	49	36	55	71	75	64	44	26	11	8	6	0	0	789
계			610	1,649	3,092	4,132	5,652	11,251	16,933	11,801	13,136	11,507	10,695	10,801	11,815	13,158	10,127	7,391	4,791	2,840	1,269	345	115	158	153,268

4. 신자 연령별 구분 (여자)

지구	번호	본당명	0-4세	5-9세	10-14세	15-19세	20-24세	25-29세	30-34세	35-39세	40-44세	45-49세	50-54세	55-59세	60-64세	65-69세	70-74세	75-79세	80-84세	85-89세	90-94세	95-99세	100세 이상	연령 미상	계
광주광산1	1	비아동	1	8	12	34	57	91	133	137	108	100	132	256	256	191	88	64	53	46	35	10			1,812
	2	신창동	11	24	41	67	75	94	84	79	123	176	213	200	113	95	73	59	36	19	8	1	0	0	1,591
	3	쌍암동	15	31	56	83	114	169	244	177	163	195	279	389	319	244	93	96	71	60	28	13	2	1	2,842
	4	임곡동	0	1	2	6	3	9	11	14	17	24	26	14	30	18	21	22	21	12	12	0	0	1	264
	5	장덕동	14	40	89	124	106	89	56	77	158	274	222	143	83	90	47	60	21	15	12	2	1	0	1,723
	6	하남동	8	24	36	50	53	69	82	101	121	117	118	106	112	111	55	26	25	20	8	2	0	0	1,244
	7	사거리	2	1	1	6	10	12	19	26	18	36	30	38	39	34	23	22	25	14	5				361
	8	사창		1	6	14	10	5	9	19	16	13	21	19	29	39	25	18	21	18	8	8	1		300
	9	장성	4	15	17	25	34	52	68	65	97	101	133	153	187	210	151	124	104	94	70	10	10	0	1,724
광주광산2	10	선암동	8	9	18	13	12	16	25	37	60	55	34	34	49	50	33	21	22	24	9	4	2	2	537
	11	신동	2	13	18	22	43	77	99	74	131	162	193	212	193	207	168	158	126	75	49	4			2,026
	12	우산동	8	13	11	8	16	40	80	81	95	60	80	127	145	136	75	41	43	37	29	4	1	0	1,130
	13	운남동	11	30	50	97	93	181	201	123	188	237	319	358	274	173	156	95	91	69	30	8	1		2,785
	14	원동	0	11	32	34	57	61	86	97	170	166	207	195	184	179	186	136	108	81	57	27	5	1	2,080
	15	월곡동	6	17	24	42	43	112	182	189	179	177	249	391	386	339	173	127	92	81	68	39	8	6	2,930
	16	평동	1	3	12	9	8	12	13	17	21	28	31	35	33	37	47	42	28	20	13	1		1	412
	17	염산	0	4	1	5	2	6	13	15	8	12	15	21	16	25	12	20	18	20	4	0	0	0	217
	18	영광	1	9	18	25	22	43	51	59	56	52	87	108	86	90	66	47	39	36	27	9	3	5	939
19	홍농	1	4	3	10	9	25	29	21	29	18	38	58	58	33	25	14	18	15	10	3	3	0	424	
광주남부	20	노대동	10	31	51	44	40	67	69	107	168	143	132	120	166	176	164	98	50	27	14	6	1	0	1,684
	21	대촌			3	2	2	6	9	11	17	11	14	14	23	24	18	13	8	4					179
	22	방림동	11	26	42	59	73	94	113	156	229	245	258	268	295	358	297	246	192	107	85	55	4		3,213
	23	봉선동	7	12	45	58	65	104	166	224	245	272	225	298	319	367	243	161	116	93	68	36	8	1	3,133
	24	봉선유안	3	9	16	25	41	77	121	123	144	103	148	181	215	287	133	89	60	49	34	16	10		1,884
	25	봉선2동	4	37	102	106	98	95	112	90	167	215	206	176	161	140	71	47	28	26	14	5	2	0	1,902
	26	월산동	4	11	20	18	33	39	79	83	155	161	176	211	262	305	233	204	148	130	59	16	33	36	2,416
	27	주월동	5	16	28	17	29	55	90	110	163	139	129	170	209	221	176	135	87	42	33	3	1	0	1,858
	28	진월동	13	30	54	53	70	129	208	216	245	234	260	273	352	363	235	182	125	74	39	28	4		3,187
29	효덕동	2	8	21	30	27	48	73	80	84	91	92	115	127	124	82	63	42	31	18	5	1		1,164	
광주동부	30	계림동	12	24	30	33	40	82	101	115	186	187	217	226	271	248	198	193	138	113	76	10	1	0	2,501
	31	남동	3	7	16	15	26	49	102	125	140	159	219	327	357	262	215	201	117	93	65	38			2,536
	32	산수동	10	25	23	32	51	108	182	166	188	177	195	253	292	273	221	184	176	117	58	11	4	1	2,747
	33	지산동	2	4	17	30	68	182	182	141	157	167	188	334	310	252	203	169	117	90	47	40	9	0	2,709
	34	학운동	8	23	36	51	64	88	169	165	258	254	275	319	388	420	376	259	201	170	95	38	0	0	3,657
	35	호남동	1	2	8	15	16	30	50	63	78	80	136	218	255	180	119	103	93	42	28	6	1	0	1,524
	36	능주	2	2	7	11	3	14	13	14	23	28	32	27	36	51	29	22	22	14	9	2	0	0	361
37	화순	3	19	26	40	54	83	121	111	148	145	202	234	241	236	145	146	106	97	77	46	38		2,318	
광주북부1	38	문흥동	5	16	33	74	78	136	221	239	302	325	284	351	480	513	368	304	216	153	101	19	2	0	4,220
	39	본촌동	9	20	32	41	53	76	92	81	112	101	160	171	126	118	84	53	35	26	24	4	1		1,419
	40	서산동	7	12	16	18	29	80	126	115	133	114	140	221	256	242	147	94	73	50	35	2		2	1,912
	41	양산동	14	29	66	81	77	134	135	178	237	265	253	283	269	271	192	121	89	59	46	6	11	4	2,820
	42	오치동	6	19	32	48	68	121	237	221	271	253	298	392	439	434	264	212	152	100	75	5	0	7	3,654
	43	곡성	0	1	6	11	14	28	35	30	41	50	45	92	78	73	62	40	37	31	20	12	1	3	710
	44	옥과	1	1	2	10	7	12	11	14	19	12	25	21	34	33	11	19	9	17	15	6	1	1	281
	45	담양	8	9	14	22	24	30	54	63	79	93	75	122	123	125	127	61	87	95	68	13	2	1	1,295
	46	대치	2	10	18	9	3	18	30	27	34	33	30	43	54	69	46	23	25	31	20	9	5	0	539
	47	창평	0	5	4	1	2	13	16	13	25	25	17	32	44	42	36	29	23	20	14	0	1		362

지구	번호	본당명	0-4세	5-9세	10-14세	15-19세	20-24세	25-29세	30-34세	35-39세	40-44세	45-49세	50-54세	55-59세	60-64세	65-69세	70-74세	75-79세	80-84세	85-89세	90-94세	95-99세	100세 이상	연령 미상	계
광주북부2	48	임동	18	17	40	44	45	78	117	152	206	257	277	284	323	340	287	223	166	96	73	27	13	1	3,084
	49	북동	6	15	21	21	29	51	85	81	150	179	232	230	251	264	210	197	169	100	69	13	11	0	2,384
	50	동림동	7	11	16	34	52	96	132	116	161	154	157	183	268	263	168	107	86	57	26	17	7	0	2,118
	51	두암동	0	9	24	38	56	97	163	193	196	200	204	257	312	333	262	207	132	89	58	11	0	3	2,844
	52	삼각동	12	15	40	70	109	158	192	149	171	187	315	395	324	224	128	95	81	60	38	8	1	2	2,774
	53	용봉동	14	17	57	54	69	153	183	200	149	211	236	305	302	325	200	170	114	72	43	3	0	1	2,878
	54	운암동	9	42	82	51	76	169	226	281	398	389	368	383	525	659	453	284	136	106	51	29	3	18	4,738
	55	중흥동	10	26	35	30	47	74	117	120	183	186	198	247	242	255	228	189	155	117	84	41	1	0	2,585
	광주서부	56	광천동	3	5	17	10	22	25	39	94	78	109	89	96	119	148	107	96	50	58	26	3	1	
57		금호동	7	16	33	54	52	95	153	165	149	150	153	227	261	268	178	110	82	68	44	12	1		2,278
58		금호2동	7	13	47	77	127	126	159	101	124	172	281	272	201	168	114	72	62	36	22	5	1	1	2,188
59		농성동	9	13	17	18	24	64	90	116	183	185	197	233	229	284	236	210	138	82	54	3			2,385
60		쌍촌동	4	16	35	33	77	86	152	145	215	225	262	296	293	308	266	203	122	75	51	13			2,877
61		염주동	5	25	32	35	36	92	159	175	224	211	170	207	312	373	224	192	120	77	48	23	5		2,745
62		유촌동	3	8	20	30	39	51	62	47	62	85	111	110	88	87	61	54	35	17	20	0	1	0	991
63		치평동	8	21	48	76	112	170	242	202	185	234	308	403	340	247	148	124	105	80	50	14	19		3,136
64		풍암동	11	21	56	85	121	170	163	131	153	253	339	342	245	189	138	136	87	53	21	11	2	0	2,727
65		풍암운리	4	8	22	35	32	36	39	36	58	53	70	70	54	78	40	32	9	6	8	1	2	0	693
66		화정1동	5	8	12	11	13	32	48	48	63	69	61	78	80	105	82	94	66	43	31	8	0	0	957
67		화정3동	4	11	27	22	30	33	74	87	125	99	75	116	149	210	128	64	44	9	19	8	2	0	1,336
68	화정4동	4	14	14	24	34	76	114	134	156	115	104	145	254	249	155	78	40	42	24	2			1,778	
나주합평	69	금암	1	3	2	2	5	14	11	17	34	27	23	26	28	45	28	23	32	25	10	9	1	2	368
	70	나주	4	10	22	21	38	80	118	122	136	165	175	237	270	307	197	162	155	97	70	50	2		2,438
	71	남평	0	4	6	16	13	12	37	33	43	47	27	43	57	58	65	30	23	21	16	10			561
	72	노안		1			1	5	10	9	12	14	18	16	20	28	22	10	10	17	9	6	1		209
	73	다시	0	1	1	5	9	14	14	12	18	22	22	28	34	46	51	39	26	37	28	7			414
	74	빛가람동	17	35	66	53	32	47	78	106	106	119	89	90	117	89	51	30	19	13	8	2			1,167
	75	영산포	2	5	8	6	16	26	38	40	56	45	69	56	88	101	63	61	48	41	44	25	0	1	839
	76	학다리			2	2	4	12	16	15	33	33	38	33	40	34	46	35	34	33	19	16	0		445
	77	함평	6	12	13	11	15	34	38	54	63	63	81	104	118	148	105	61	91	82	58	9	6	1	1,173
	78	함평하상	0	0	1	2	7	11	11	13	17	20	27	30	36	29	28	28	31	30	20	6	16	4	367
	79	함평호영	0	1	3	4	4	3	10	10	15	22	20	18	20	31	28	27	18	15	12	6	4	4	275
목포무안	80	옥암동	11	26	74	103	174	242	240	256	256	286	395	438	391	344	194	147	109	80	50	22	15	7	3,860
	81	용당동	7	15	19	32	48	62	109	142	178	233	203	212	263	326	256	188	131	100	67	2			2,593
	82	하당	8	8	41	52	77	134	207	152	192	162	235	303	303	270	130	89	84	78	40	5	0	0	2,570
	83	남악	10	29	52	65	73	73	92	65	133	170	173	155	102	76	50	34	19	13	5	2			1,391
	84	망운	1	2	10	7	12	12	27	33	27	28	26	56	46	58	33	34	44	28	17	4	1	4	510
	85	몽탄	1	0	1	3	3	8	7	5	13	16	27	26	40	28	37	26	37	32	16	1	1	8	336
	86	무안	4	13	17	29	32	50	43	49	89	101	101	126	127	147	115	77	69	47	41	23	4		1,304
	87	일로	3	8	6	9	20	31	47	51	71	82	88	91	105	101	118	99	94	73	64	29			1,190
	88	청계	2	6	5	9	15	18	36	25	41	38	49	49	66	85	61	50	53	39	25	6	0	0	678
	89	독천	0	2	3	4	3	11	18	21	16	24	20	67	37	45	32	29	24	29	21	2			408
	90	삼호	1	5	13	16	5	5	10	13	22	34	35	33	33	47	15	16	10	5	4	0	0	0	322
목포신안	91	경동	3	4	8	8	26	44	60	67	83	115	115	121	113	178	129	127	105	72	51	25	0	0	1,454
	92	대성동	15	18	43	46	100	148	168	197	232	215	255	276	332	329	240	172	169	114	61	37	4	4	3,175
	93	북교동	1	3	8	16	26	39	47	46	67	96	114	145	168	153	160	137	112	84	74	3	1	0	1,500
	94	산정동	0	3	5	2	11	18	37	39	49	80	78	86	67	87	51	65	41	42	32	15	8	9	825

지구	번호	본당명	0-4세	5-9세	10-14세	15-19세	20-24세	25-29세	30-34세	35-39세	40-44세	45-49세	50-54세	55-59세	60-64세	65-69세	70-74세	75-79세	80-84세	85-89세	90-94세	95-99세	100세 이상	연령 미상	계
목포	95	삼학도	11	3	9	12	26	41	72	78	116	142	138	112	142	193	171	125	91	62	22	12	0	4	1,582
	96	연동	3	9	16	20	35	52	85	81	165	172	214	247	217	283	224	192	140	97	75	65	0	0	2,392
	97	연산동	5	16	33	33	17	21	29	42	67	75	57	47	49	64	40	27	29	11	10	0	0	0	672
	98	도초		1	1	2	1	3	8	11	9	8	17	14	10	15	13	12	8	17	12	1	1		164
	99	비금			1	4	4	8	11	13	26	25	20	27	26	33	31	19	23	15	10	6	1	10	313
	100	신안인덕	0	0	0	1	1	3	4	13	9	5	14	14	22	17	8	18	22	26	8	6	3	5	199
	101	신의	0	0	0	3	2	4	6	10	17	23	19	13	19	16	20	23	26	25	22	10	7	9	274
	102	압해도	0	0	1	5	7	8	16	16	29	40	35	36	34	35	27	18	22	19	15	9	4		376
	103	자은				2	5	10	5	1	10	33	46	37	30	31	19	20	22	25	8	4	3	3	314
	104	흑산	2	0	1	2	2	3	12	14	24	29	30	56	63	67	54	44	68	45	24	3	2	3	548
서남부	105	강진	2	5	19	18	23	58	63	74	114	157	223	221	207	184	111	79	58	43	30	8		5	1,702
	106	신북	0	1	4	9	4	13	19	12	17	19	16	28	17	26	24	21	25	15	7	0	0	6	283
	107	영암	7	4	18	15	27	40	64	67	71	62	61	83	82	88	60	39	41	37	28	15	6		915
	108	고금	1	1	1	1	3	8	3	12	7	16	8	16	9	12	13	8	5	1	3	3			131
	109	완도	2	10	10	27	21	42	49	50	75	79	97	94	118	96	75	58	49	27	14	14	4		1,011
	110	우수영	1		2	5	9	15	20	30	29	32	31	57	61	78	60	39	44	32	10	4	1		560
	111	해남	1	12	20	19	41	52	69	98	118	139	135	162	187	225	128	88	60	49	51	21	4		1,679
	112	진도		1	4	9	17	31	51	53	50	67	69	105	115	106	88	63	46	49	30	22	15		991
	113	진도진길		4	3	5	6	7	9	10	29	74	46	36	53	71	53	48	34	38	35	8	11	4	584
	순천	114	금당	4	6	27	58	90	134	194	144	115	130	263	350	259	165	67	43	37	31	9	6	2	0
115		매곡동	6	13	32	27	43	66	140	158	188	179	177	218	311	345	266	163	92	74	54	22	10	8	2,592
116		상사	0	0	4	5	5	9	16	7	19	17	24	29	19	32	18	17	14	13	6	1	0		255
117		서면	23	9	18	15	33	31	32	26	39	39	32	35	47	46	31	29	11	15	14	1	0	0	526
118		신대	2	18	40	53	35	36	35	37	77	89	73	59	53	39	18	6	2	6	3	1	0	0	682
119		연향동	3	16	23	26	61	93	188	166	150	122	166	249	370	283	123	61	41	29	25	6	7	0	2,208
120		저전동	2	20	24	35	37	66	98	121	168	200	181	187	215	279	277	187	125	79	47	35	4	3	2,390
121		조곡동	5	10	24	26	36	58	64	90	138	132	105	156	185	239	179	132	87	62	44	6			1,778
122		조례동	9	14	50	63	78	110	149	99	139	157	180	249	250	190	88	41	43	29	29	5	6	1	1,979
123		광양	2	15	31	26	43	66	86	129	124	115	152	168	217	208	127	82	66	41	37	18	18		1,771
124		광영동	6	14	28	40	32	81	152	148	158	83	112	228	319	283	150	32	12	18	13	4	0	0	1,913
125		중동	5	19	30	32	42	108	101	92	81	114	166	223	157	95	50	41	16	19	7				1,398
126		구례	2	2	15	32	27	31	44	41	57	66	89	109	136	97	96	57	48	22	18	2		1	992
여수		127	동산동	1	4	17	20	30	35	46	69	106	108	121	125	162	191	154	132	90	74	36	12	22	12
	128	문수동	5	14	25	23	33	76	123	145	180	138	155	190	257	266	146	102	64	47	41	4	0	0	2,034
	129	미평동	3	5	10	29	33	65	66	50	42	62	97	111	104	94	47	36	19	17	10	5	0	0	905
	130	서교동	3	17	31	20	29	40	87	96	140	159	129	167	190	237	205	163	87	63	32	10	1	3	1,909
	131	선원동	4	16	24	32	54	123	154	114	140	152	206	281	261	235	147	82	32	22	14	14	9		2,116
	132	소호동	4	16	20	27	43	84	78	53	60	77	118	140	132	105	53	35	19	12	2	0	0	0	1,078
	133	신기동	11	21	35	40	36	75	118	108	138	146	135	189	234	198	134	71	45	25	18	10	1	0	1,788
	134	울촌	1	2	3	4	1	14	7	8	24	25	24	28	20	37	42	22	26	19	21	8	3	0	339
중남부	135	고흥	2	1	5	14	14	29	24	34	49	45	47	73	58	89	64	49	37	33	34	11	5	2	719
	136	녹동	0	3	9	19	26	47	45	48	63	92	79	90	108	79	59	67	48	50	26	8	0	0	966
	137	도화	2	1		3		5	14	2	4	9	6	22	26	26	20	7	10	7	7	4	1	1	177
	138	소록도		2	2	2	2	8	3	10	10	9	14	16	12	19	6	10	13	11	10	6			165
	139	대덕		2	2	6	10	13	11	11	14	12	11	18	32	37	24	15	10	10	2	0	0	0	240
	140	장흥	2	7	19	27	37	49	56	51	60	62	94	90	92	98	62	42	53	42	29	16	2		990
	141	별교	6	6	6	7	15	20	31	30	49	50	63	74	100	96	78	63	61	44	33	19	8	4	863
	142	보성	2	10	16	17	24	48	49	59	71	66	86	108	100	98	91	60	41	55	18	11	0	0	1,030
계			642	1,561	3,052	3,923	5,093	8,285	11,446	11,685	14,782	15,917	17,949	21,480	22,854	22,921	16,171	12,184	9,183	6,849	4,494	1,612	473	227	212,783

5. 전년도(2025년) 대비 증감

구분	2024년 총수			2025년 총수			증감수			증감률	
	남	여	계	남	여	계	남	여	계		
1	0-4세	652	636	1,288	610	642	1,252	-42	6	-36	-2.80
2	5-9세	1,800	1,711	3,511	1,649	1,561	3,210	-151	-150	-301	-8.57
3	10-14세	3,211	3,188	6,399	3,092	3,052	6,144	-119	-136	-255	-3.98
4	15-19세	4,168	4,047	8,215	4,132	3,923	8,055	-36	-124	-160	-1.95
5	20-24세	6,311	5,724	12,035	5,652	5,093	10,745	-659	-631	-1,290	-10.72
6	25-29세	12,486	8,934	21,420	11,251	8,285	19,536	-1,235	-649	-1,884	-8.80
7	30-34세	16,478	11,434	27,912	16,933	11,446	28,379	455	12	467	1.67
8	35-39세	11,591	12,012	23,603	11,801	11,685	23,486	210	-327	-117	-0.50
9	40-44세	13,369	15,534	28,903	13,136	14,782	27,918	-233	-752	-985	-3.41
10	45-49세	10,911	15,530	26,441	11,507	15,917	27,424	596	387	983	3.72
11	50-54세	10,808	18,900	29,708	10,695	17,949	28,644	-113	-951	-1,064	-3.58
12	55-59세	10,725	21,808	32,533	10,801	21,480	32,281	76	-328	-252	-0.77
13	60-64세	12,500	23,575	36,075	11,815	22,854	34,669	-685	-721	-1,406	-3.90
14	65-69세	12,736	21,710	34,446	13,158	22,921	36,079	422	1,211	1,633	4.74
15	70-74세	9,339	14,640	23,979	10,127	16,171	26,298	788	1,531	2,319	9.67
16	75-79세	6,906	11,432	18,338	7,391	12,184	19,575	485	752	1,237	6.75
17	80-84세	4,582	9,003	13,585	4,791	9,183	13,974	209	180	389	2.86
18	85-89세	2,682	6,688	9,370	2,840	6,849	9,689	158	161	319	3.40
19	90-94세	1,106	4,333	5,439	1,269	4,494	5,763	163	161	324	5.96
20	95-99세	489	2,146	2,635	345	1,612	1,957	-144	-534	-678	-25.73
21	100세 이상	212	1,099	1,311	115	473	588	-97	-626	-723	-55.15
22	연령미상	182	272	454	158	227	385	-24	-45	-69	-15.20
계		153,244	214,356	367,600	153,268	212,783	366,051	24	-1,573	-1,549	-0.42

신자 연령별 남·여 현황

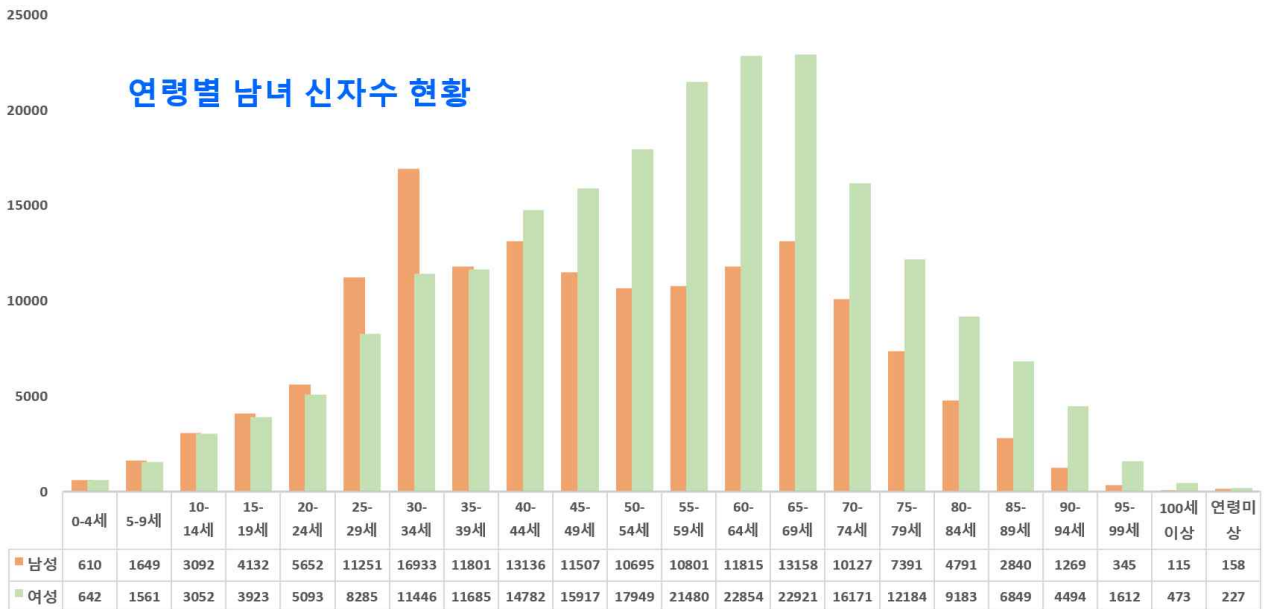

6. 공소 신자수

번호	본당명	공소수	공소명	소재지	신자수		
					남	여	계
1	강진	2	성전	강진	80	113	193
2			신전	강진	86	120	206
3	고금	1	금일	완도	44	53	97
4	경동	1	장산	신안	29	29	58
5	계림동	1	인암	담양	29	38	67
6	고흥	1	과역	고흥	33	38	71
7	곡성	1	석곡	곡성	214	375	589
8	구례	1	산동	구례	37	48	85
9	금암	1	현애	나주시	110	99	209
10	나주	1	금천	나주시	57	94	151
11	남평	1	호혜	나주시	45	63	108
12	녹동	2	금당	완도	30	49	79
13			금산	고흥	29	44	73
14	다시	1	동강	나주시	71	108	179
15	대덕	2	관산	장흥	21	42	63
16			용산	장흥	18	33	51
17	독천	2	군서	영암	69	107	176
18			성재	영암	73	114	187
19	두암동	1	말바우시장	광주시	15	41	56
20	망운	3	임자	신안	13	22	35
21			지도	신안	57	83	140
22			해제	무안	55	78	133
23	별교	2	동강	순천시	74	86	160
24			조성	보성	45	73	118
25	보성	1	회천	보성	39	44	83
26	북동	1	양동시장	광주시	47	84	131
27	사거리	1	매남	장성	3	8	11
28	산정동	1	율도	목포시		1	1
29	삼호	1	용양	영암	25	45	70
30	상사	1	별량	순천시	59	76	135
31	서교동	1	거문도	여수시	18	10	28
32	선암동	1	삼도	광주시	3	22	25
33	신북	2	도포	영암	24	26	50
34			시종	영암	55	58	113

번호	본당명	공소수	공소명	소재지	신자수		
					남	여	계
35	신의	2	대리	신안	2	9	11
36			응곡	신안	1	13	14
37	압해도	1	신장	신안	29	48	77
38	염산	1	백수	영광	29	25	54
39	영광	1	영민	영광	8	9	17
40	영산포	1	봉황	나주시	90	125	215
41	영암	1	영보	영암	8	17	25
42	옥암동	1	임성	무안	87	106	193
43	완도	2	노화	완도	71	87	158
44			당사	완도	17	36	53
45	우수영	4	고당	해남	44	51	95
46			예락	해남	77	78	155
47			화원	해남	58	60	118
48			황산	해남	63	75	138
49	울촌	1	중산	여수시	15	20	35
50	일로	1	환학동	무안	25	30	55
51	임곡동	1	본량	광주시	46	73	119
52	장흥	1	장평	장흥	62	72	134
53	진도	2	석교	진도	34	45	79
54			인지	진도	52	70	122
55	청계	1	기동	무안	44	56	100
56	학다리	2	석정	함평	27	26	53
57			재생	함평	22	16	38
58	해남	3	남창	해남	108	89	197
59			땅끝	해남	70	56	126
60			영전	해남	14	9	23
61	화순	1	사평	화순	6	13	19
62	흑산	6	다촌	신안	1	1	2
63			사리	신안	3	14	17
64			오리	신안	2	0	2
65			장도	신안	5	3	8
66			홍도1구	신안	4	8	12
67			홍도2구	신안	3	5	8
계		67			2,734	3,669	6,403

5. 대신학생 현황

지구	번호	본당명	신 학생										
			학부생	연구과생	휴학생	유학생	재적총수	입 학	편 입	복 학	제 적	부제수품	
광주 광산 1	1	비아동	1		1		2						
	2	신창동		1			1						
	3	쌍암동											
	4	임곡동											
	5	장덕동	1				1						
	6	하남동											
	7	사거리											
	8	사창											
	9	장성											
광주 광산 2	10	선암동											
	11	신동		1	1		2						
	12	우산동											
	13	운남동											
	14	원동											
	15	월곡동	1				1						1
	16	평동											
	17	염산											
	18	영광											
	19	홍농											
광주 남부	20	노대동											
	21	대촌											
	22	방림동	1				1						
	23	봉선동											1
	24	봉선유안											
	25	봉선2동											
	26	월산동											
	27	주월동											
	28	진월동											
	29	효덕동											
광주 동부	30	계림동											
	31	남동											
	32	산수동	1				1						
	33	지산동											
	34	학운동											
	35	호남동		1			1						
	36	능주											
	37	화순											
광주 북부 1	38	문흥동			1		1						
	39	본촌동	1				1	1					
	40	서산동											
	41	양산동											
	42	오치동		1			1						
	43	곡성		1			1						
	44	옥과			1		1						
	45	담양											
	46	대치											
	47	창평											

지구	번호	본당명	신 학생										
			학부생	연구과생	휴학생	유학생	재적총수	입학	편입	복학	제적	부제수품	
광주 북부 2	48	임동											
	49	복동											
	50	동립동	1				1						
	51	두암동											
	52	삼각동											
	53	용봉동		1			1						
	54	운암동		1			1						
	55	중흥동											
광주 서부	56	광천동	1		1		2						
	57	금호동											
	58	금호2동											
	59	농성동											
	60	쌍촌동	2				2	2					
	61	염주동											
	62	유촌동											
	63	치평동	1		2		3	1					
	64	풍암동	1				1						
	65	풍암윤리											
	66	화정1동											
	67	화정3동	1		1		1						
68	화정4동												
나주 함평	69	금암											
	70	나주			1		1						
	71	남평											
	72	노안											
	73	다시											
	74	빛가람동		1			1						
	75	영산포											
	76	학다리											
	77	함평											
	78	함평하상											
	79	함평호영											
목포 무안	80	옥암동	2		1		3	1					
	81	용당동											
	82	하당											
	83	남악											
	84	망운											
	85	몽탄											
	86	무안	1				1						
	87	일로											
	88	청계											
	89	독천											
	90	삼호											
	목포 신안	91	경동	1				1					
92		대성동											
93		복교동											
94		산정동											

지구	번호	본당명	신 학생									
			학부생	연구과생	휴학생	유학생	재적총수	입학	편입	복학	제적	부제수품
목포 신안	95	삼학도										
	96	연동										
	97	연산동										
	98	도초										
	99	비금										
	100	신안인덕										
	101	신의										
	102	압해도										
	103	자은										
	104	흑산										
서남부	105	강진										
	106	신북										
	107	영암			1		1					
	108	고금										
	109	완도										
	110	우수영										
	111	해남										
	112	진도	1	1			2	1				
113	진도진길											
순천	114	금당										
	115	매곡동										
	116	상사										
	117	서면										
	118	신대										
	119	연향동										
	120	저전동	1				1					
	121	조곡동										
	122	조례동										1
	123	광양	1				1					
	124	광영동										
	125	중동										
126	구례											
여수	127	동산동										
	128	문수동										
	129	미평동										
	130	서교동	1		1		2					
	131	선원동		1			1					
	132	소호동										
	133	신기동										
	134	울촌										
중남부	135	고흥										
	136	녹동	1				1					
	137	도화										
	138	소록도										
	139	대덕										
	140	장흥										
	141	별교										
	142	보성										
계			22	10	12		44	6				3

*부제수품은 연구과생, 유학생, 휴학생 중 하나이다.

IV. 수도자 1. 수도자 현황 단체별

(1) 교향청 설립 선교·수도회 (남자)

구분	단체명	신부			수사							수련자	교구내 거주사제 활동분야			신학생					
		한국인	외국인	계	종신서원			유기서원			합계		본당 사목	공소 사목	특수 사목	학부생	연구과생	휴학	계		
					한국인	외국인	계	한국인	외국인	계											
선교회	1 성골롬반외방선교회		3	3														3			
	2 과달루페외방선교회		6	6								1	1	2	3						
	계		9	9								1	1	2	6						
교향청 설립 수도회	1 천주의 성요한수도회	2		2	19	2	21	1		1	22							2			
	2 가르멜수도회	5		5	3		3			3								5			
	3 글라렛 선교수도회	4		4				1		1	1							4	1		1
	4 마리아회	2		2	2		2				2							2			
	5 말씀의 선교수도회	1	3	4														4			
	6 살레시오회	14		14	2		2	3		3	5							14	9	2	11
	7 성모승천수도회	3	2	5				2		2	2							5			
	8 성베네딕도회 화순수도원	4		4	1		1				1							4			
	9 예수그리스도 고난수도회	5		5														5			
	10 예수성심로가짜오니스티수도회		2	2														2			
	10 예수회	4		4														4			
	11 작은형제회(프란치스코회)	3		3	6		6				6							2	1		
12 구속주회	1	1	2														1	1			
계	48	8	56	33	2	35	7		7	42			3	53	10	2				12	
합계	48	17	65	33	2	35	7		7	42	1	1	5	59	10	2				12	

(2) 교향청 설립 수도회 (여자)

구분 수녀회명	종신서원			유기서원			수련자	수녀합계			본당 사목	공소 사목	특수 사목
	한국인	외국인	계	한국인	외국인	계		한국인	외국인	계			
1 가난한 이들의 작은자매회	10		10					10		10			10
2 거룩한 열정의 딸 수도회	3	1	4					3	1	4			4
3 노틀담수녀회	12		12					12		12	5		7
4 마리아의 딸수도회	4		4					4		4	4		
5 마리아의 전교자프란치스코수녀회	7		7					7		7	4		3
6 사랑의 선교수녀회	3		3		1	1		3	1	4			4
7 사랑의 씨튼수녀회	67		67	4		4	1	71		71	12		59
8 살레시오수녀회	61		61	1		1		62		62	6		56
9 샬트르성바오로수녀회	18		18					18		18	13		5
10 성골롬반 외방선교수녀회		1	1						1	1			1
11 성모승천봉헌자 선교수녀회	11		11					11		11	1		10
12 성바오로딸수도회	9		9					9		9			9
14 순교자들의 선교수도회	1		1		1	1		1	1	2			2
14 스승예수의 제자수녀회	7		7					7		7			7
15 영원한 도움의 성모수녀회	3		3					3		3	2		1
16 예수 성심전교 수녀회	4		4					4		4	3		1
17 예수고난수녀회	3		3					3		3			3
18 예수수도회	4		4					4		4	4		
19 예수의 까리따스수녀회	140	1	141	1		1		140	2	142	28		114
20 예수의 작은자매들의 우애회	3		3					3		3			3
21 자비의 메르세다리아수녀회	2	3	5	1		1		3	3	6			6
22 천주섭리수녀회	2		2					2		2	2		
23 트르와 사랑의 성모수녀회	3		3					3		3			3
소계	377	6	383	7	2	9	1	383	9	392	84		308

(3) 교구 설립 수도회 (여자)

구분 수녀회 명	종신서원			유기서원			수련자	수녀합계			본당 사목	공소 사목	특수 사목
	한국인	외국인	계	한국인	외국인	계		한국인	외국인	계			
1	거룩한 말씀의 회	10		10				10		10	8	2	
2	미리내 성모성심수녀회	9		9	1	1		9	1	10	5	2	3
3	성가소비녀회	10		10				10		10	3		7
4	성삼의 딸들수녀회	9		9	1	1		10		10			10
5	예수성심시녀회	6		6				6		6	5		1
6	예수의 소회수녀회	14		14				14		14			14
7	인보 성체수도회	10		10				10		10	8		2
8	한국 순교복자수녀회	8		8	1	1		9		9		2	7
9	말씀의 성모영보수녀회	11		11				11		11		2	9
10	프란치스코 전교봉사수녀회	2		2				2		2	2		
소계		89		89	2	1	3	91	1	92	31	8	53
수도회 전체 합계		466	6	472	9	3	12	474	10	484	115	8	361

※ 평신도 선교사

명칭	남	여	계	비고
선교사	11	4	15	선교사, 공소사목 등
교리교사	140	502	642	교리교사(예비신자 교리교육 활동을 하는 평신도)
계	151	506	657	

최근 10년간 주일미사 참석 현황

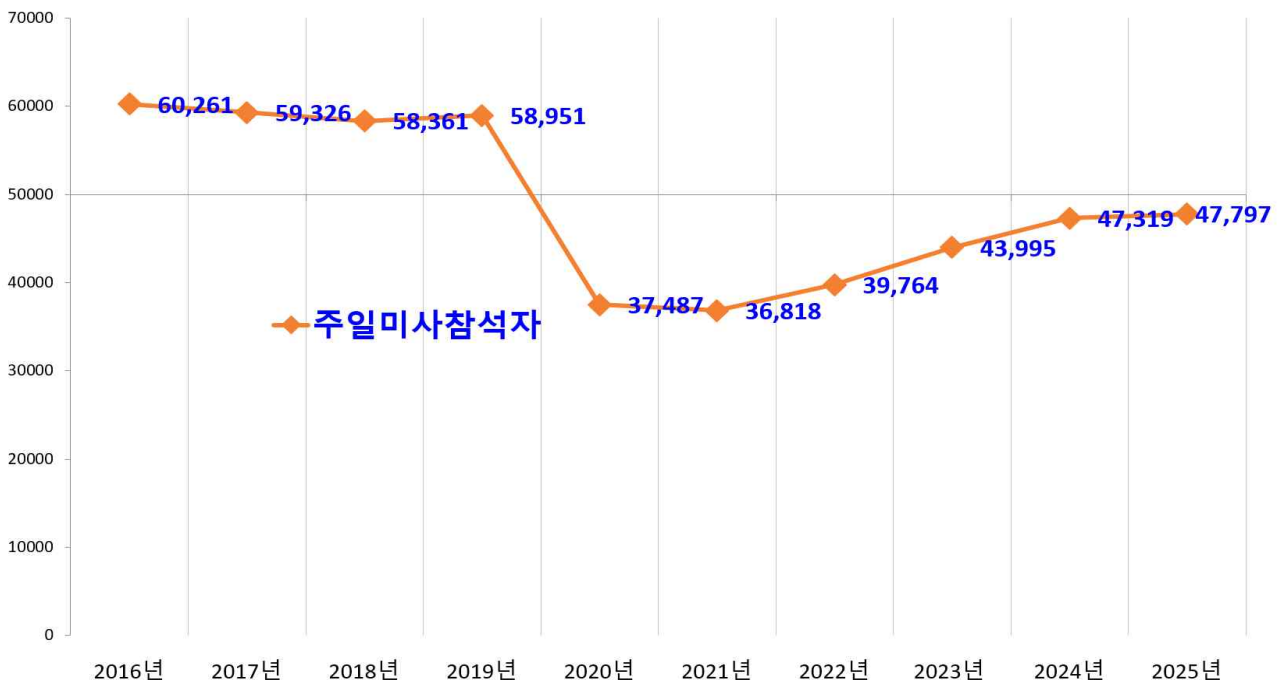

V. 성 사 / 1. 세례

지구	번호	본당명	예비신자		영 세 자								
			연중 총수	연말 현재	세례 구분				남녀 구분		전년도 총수	증감수	증감률
					유아	어른	대세자	계	남	녀			
광주 광산 1	1	비아동	11	8	2	3	2	7	3	4	18	-11	-61.11
	2	신창동	26	12	5	17	0	22	9	13	41	-19	-46.34
	3	쌍암동	22		22	29	5	56	20	36	46	10	21.74
	4	임곡동									6		
	5	장덕동	67	2	18	65	2	85	40	45	74	11	14.86
	6	하남동	50	11	7	29	3	39	15	24	31	8	25.81
	7	사거리									3		
	8	사창					1	1	1	0	2	-1	-50.00
	9	장성	29	2	2	22	3	27	11	16	52	-25	-48.08
광주 광산 2	10	선암동	8		8	8	0	16	6	10	9	7	77.78
	11	신동	6	3	0	3	0	3	1	2	22	-19	-86.36
	12	우산동	9	1	3	8	2	13	8	5	16	-3	-18.75
	13	운남동	24	3	10	21	5	36	13	23	40	-4	-10.00
	14	원동	14		1	14	2	17	8	9	13	4	30.77
	15	월곡동	23	6	7	17	7	31	12	19	14	17	121.43
	16	평동	3			3	3	6	5	1	0	6	
	17	염산	2			2	0	2	1	1	0	2	
	18	영광	6	1		5	1	6	2	4	9	-3	-33.33
	19	홍농	0			0	0	0	0	0	13	0	
광주 남부	20	노대동	9		10	9	3	22	13	9	56	-34	-60.71
	21	대촌	6	2	0	4	0	4	0	4	0	4	
	22	방림동	27	5	11	22	6	39	20	19	42	-3	-7.14
	23	봉선동	21	16	2	5	2	9	2	7	32	-23	-71.88
	24	봉선유안	4		4	4	3	11	5	6	17	-6	-35.29
	25	봉선2동	47		7	51	6	64	25	39	88	-24	-27.27
	26	월산동	18	4	8	14	0	22	13	9	19	3	15.79
	27	주월동	19	0	8	19	0	27	8	19	40	-13	-32.50
	28	진월동	33	7	7	26	6	39	17	22	52	-13	-25.00
	29	효덕동	10	2		8	1	9	2	7	21	-12	-57.14
광주 동부	30	계림동	18		10	18	0	28	9	19	40	-12	-30.00
	31	남동	15	5	3	10	3	16	4	12	25	-9	-36.00
	32	산수동	75	20	13	37	5	55	25	30	43	12	27.91
	33	지산동	38	3	1	34	2	37	3	34	38	-1	-2.63
	34	학운동	30		15	30	4	49	26	23	44	5	11.36
	35	호남동	1			1	1	2	1	1	7	-5	-71.43
	36	능주	10			10	4	14	4	10	12	2	16.67
	37	화순	39		7	39	2	48	21	27	25	23	92.00
광주 북부 1	38	문흥동	35	11	8	25	9	42	19	23	53	-11	-20.75
	39	본촌동	21		8	21	0	29	11	18	18	11	61.11
	40	서산동	12		6	14	2	22	7	15	19	3	15.79
	41	양산동	13		3	15	2	20	9	11	41	-21	-51.22
	42	오치동	37	7	11	34	3	48	25	23	30	18	60.00
	43	곡성	4		0	5	4	9	6	3	11	-2	-18.18
	44	옥과	8	4	4	5	0	9	3	6	2	7	350.00
	45	담양	12	4	2	8	3	13	2	11	29	-16	-55.17
	46	대치	19	3	10	6	3	19	11	8	18	1	5.56
	47	창평	13			13	0	13	5	8	6	7	116.67

지구	번호	본당명	예비신자		영세자								
			연중총수	연말현재	세례 구분			남녀 구분		전년도총수	증감수	증감률	
					유아	어른	대세자	계	남				녀
광주북부 2	48	임동	76		17	59	8	84	41	43	43	41	95.35
	49	북동	24		3	24	4	31	17	14	22	9	40.91
	50	동림동	3		6	3	0	9	3	6	35	-26	-74.29
	51	두암동	20		6	20	3	29	15	14	31	-2	-6.45
	52	삼각동	74		11	74	5	90	61	29	54	36	66.67
	53	용봉동	50		3	47	0	50	21	29	42	8	19.05
	54	운암동	42	6	10	36	6	52	28	24	59	-7	-11.86
	55	중흥동	29	4	11	25	2	38	15	23	44	-6	-13.64
광주서부	56	광천동	8	0	1	8	0	9	4	5	8	1	12.50
	57	금호동	36	7	13	29	6	48	24	24	18	30	166.67
	58	금호2동	26		5	26	3	34	13	21	28	6	21.43
	59	농성동	13	4	7	9	0	16	8	8	30	-14	-46.67
	60	쌍촌동	24		10	24	10	44	22	22	25	19	76.00
	61	염주동	37		10	27	5	42	14	28	32	10	31.25
	62	유촌동	33		2	33	5	40	18	22	11	29	263.64
	63	치평동	35		11	24	3	38	15	23	41	-3	-7.32
	64	풍암동	27	8	14	17	5	36	12	24	39	-3	-7.69
	65	풍암윤리	16	7	3	6	0	9	4	5	13	-4	-30.77
	66	화정1동	9		4	12	3	19	6	13	23	-4	-17.39
	67	화정3동	36	10	8	16	2	26	7	19	10	16	160.00
68	화정4동	15		7	10	1	18	12	6	12	6	50.00	
나주함평	69	금암	4		2	2	2	6	2	4	2	4	200.00
	70	나주	40	29	0	9	2	11	8	3	49	-38	-77.55
	71	남평	9		0	9	1	10	3	7	4	6	150.00
	72	노안			0	0	2	2	1	1	0	2	
	73	다시	4		0	4	1	5	1	4	3	2	66.67
	74	빛가람동	59	3	22	50	1	73	30	43	60	13	21.67
	75	영산포	4	0	0	4	1	5	1	4	14	-9	-64.29
	76	학다리									5		
	77	함평	5	0	9	5	0	14	7	7	8	6	75.00
	78	함평하상	5	1	0	4	0	4	2	2	4	0	0.00
	79	함평호영	4		0	4	1	5	4	1	1	4	400.00
목포무안	80	옥암동	50	7	13	43	0	56	20	36	60	-4	-6.67
	81	용당동	18		2	16	0	18	8	10	18	0	0.00
	82	하당	32	8	4	22	7	33	12	21	35	-2	-5.71
	83	남악	45		16	29	4	49	16	33	42	7	16.67
	84	망운	4		1	5	1	7	5	2	2	5	250.00
	85	몽탄	2	1	0	1	1	2	1	1	2	0	0.00
	86	무안	8		2	8	2	12	6	6	19	-7	-36.84
	87	일로	6		1	6	1	8	6	2	7	1	14.29
	88	청계	4		0	4	0	4	1	3	3	1	33.33
	89	독천	1		0	1	0	1	0	1	12	-11	-91.67
	90	삼호	6		0	6	0	6	3	3	11	-5	-45.45
목포신안	91	경동	3	0	1	8	0	9	3	6	5	4	80.00
	92	대성동	16	0	5	16	0	21	8	13	54	-33	-61.11
	93	복교동	5	2	1	3	1	5	1	4	4	1	25.00
	94	산정동	12	0	0	12	0	12	4	8	5	7	140.00

지구	번호	본당명	예비신자		영세자								
			연중총수	연말현재	세례 구분				남녀 구분		전년도총수	증감수	증감률
					유아	어른	대세자	계	남	녀			
목포 신안	95	삼학도	13		9	13	1	23	4	19	8	15	187.50
	96	연동	10		3	10	2	15	8	7	11	4	36.36
	97	연산동	16		3	16	0	19	10	9	21	-2	-9.52
	98	도초	3		0	3	0	3	0	3	0	3	
	99	비금	2		0	2	0	2	1	1	0	2	
	100	신안인덕					1	1	1	0	1		0.00
	101	신의											
	102	압해도									4		
	103	자은											
	104	후산	10	2	2	8	0	10	5	5	6	4	66.67
서남부	105	강진	36	8	3	22	3	28	11	17	15	13	86.67
	106	신북	12	2	0	10	1	11	3	8	5	6	120.00
	107	영암	14		8	14	0	22	3	19	19	3	15.79
	108	고금									1		
	109	완도	16	1	5	9	1	15	8	7	9	6	66.67
	110	우수영	3		1	3	0	4	1	3	3	1	33.33
	111	해남	36	8	2	28	11	41	22	19	30	11	36.67
	112	진도	8	1	0	7	1	8	2	6	9	-1	-11.11
	113	진도진길	10		0	10	0	10	2	8	17	-7	-41.18
순천	114	금당	5	0	3	5	2	10	2	8	14	-4	-28.57
	115	매곡동	12	0	7	12	9	28	14	14	27	1	3.70
	116	상사	11	3	0	9	2	11	6	5	4	7	175.00
	117	서면	18	0	4	18	4	26	16	10	41	-15	-36.59
	118	신대	9	0	9	9	1	19	9	10	17	2	11.76
	119	연향동	19	3	1	16	2	19	11	8	23	-4	-17.39
	120	저전동	24	6	6	18	0	24	12	12	25	-1	-4.00
	121	조곡동	13	4	2	9	3	14	9	5	32	-18	-56.25
	122	조례동	34	0	8	34	11	53	23	30	31	22	70.97
	123	광양	12	9	2	11	5	18	7	11	22	-4	-18.18
	124	광영동	16	5	2	11	0	13	3	10	21	-8	-38.10
	125	중동	8	0	3	8	0	11	4	7	24	-13	-54.17
	126	구례	19	1	2	18	4	24	8	16	18	6	33.33
여수	127	동산동	8	3	0	5	0	5	3	2	9	-4	-44.44
	128	문수동	24	5	4	19	5	28	11	17	24	4	16.67
	129	미평동	4		3	4	0	7	3	4	1	6	600.00
	130	서교동	24	4	10	20	8	38	18	20	40	-2	-5.00
	131	선원동	18	2	8	16	0	24	13	11	22	2	9.09
	132	소호동	6		2	6	2	10	4	6	29	-19	-65.52
	133	신기동	51	7	13	44	4	61	17	44	69	-8	-11.59
	134	울촌	2	1	1	1	0	2	2	0	2	0	0.00
중남부	135	고흥	23	5	3	17	3	23	14	9	18	5	27.78
	136	녹동	7		1	7	0	8	3	5	8	0	0.00
	137	도화	3		2	3	1	6	1	5	13	-7	-53.85
	138	소록도									1		
	139	대덕					3	3	2	1	2	1	50.00
	140	장흥	4		1	4	6	11	7	4	27	-16	-59.26
	141	별교	18	1	5	17	3	25	11	14	13	12	92.31
	142	보성	7		0	7	4	11	6	5	5	6	120.00
계			2,410	374	622	2036	312	2970	1284	1686	3027	-57	-1.88

최근 10년간 세례 현황

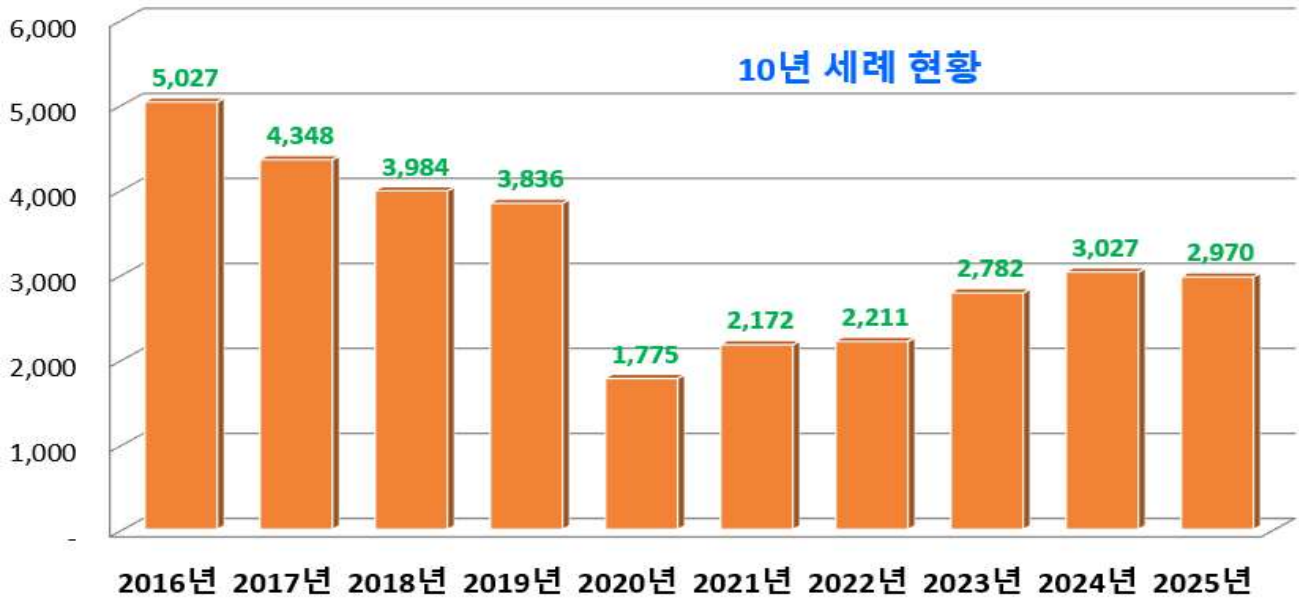

영세자 남·여 현황



영세자 현황



영세자 연령별 현황

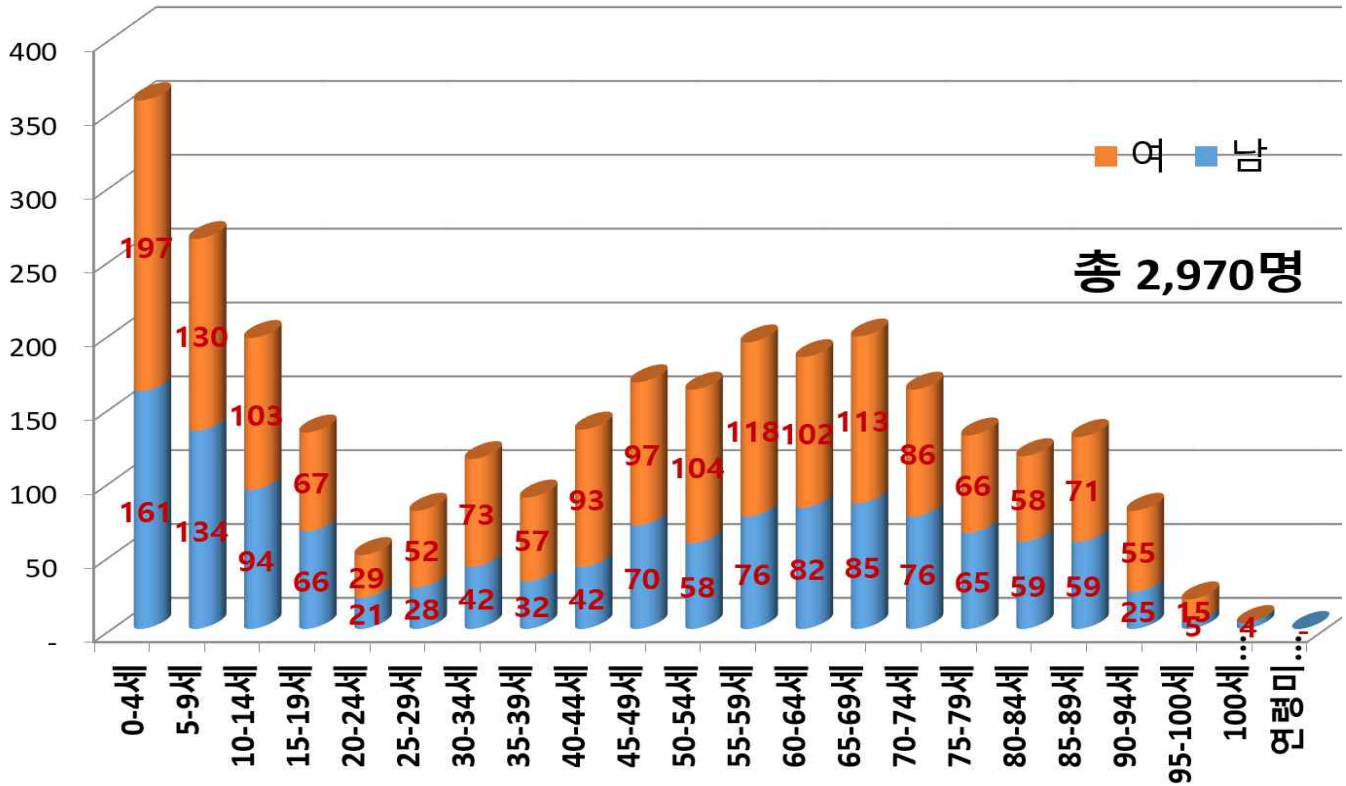

최근 10년간 쉬는 교우 · 거주미상자 현황

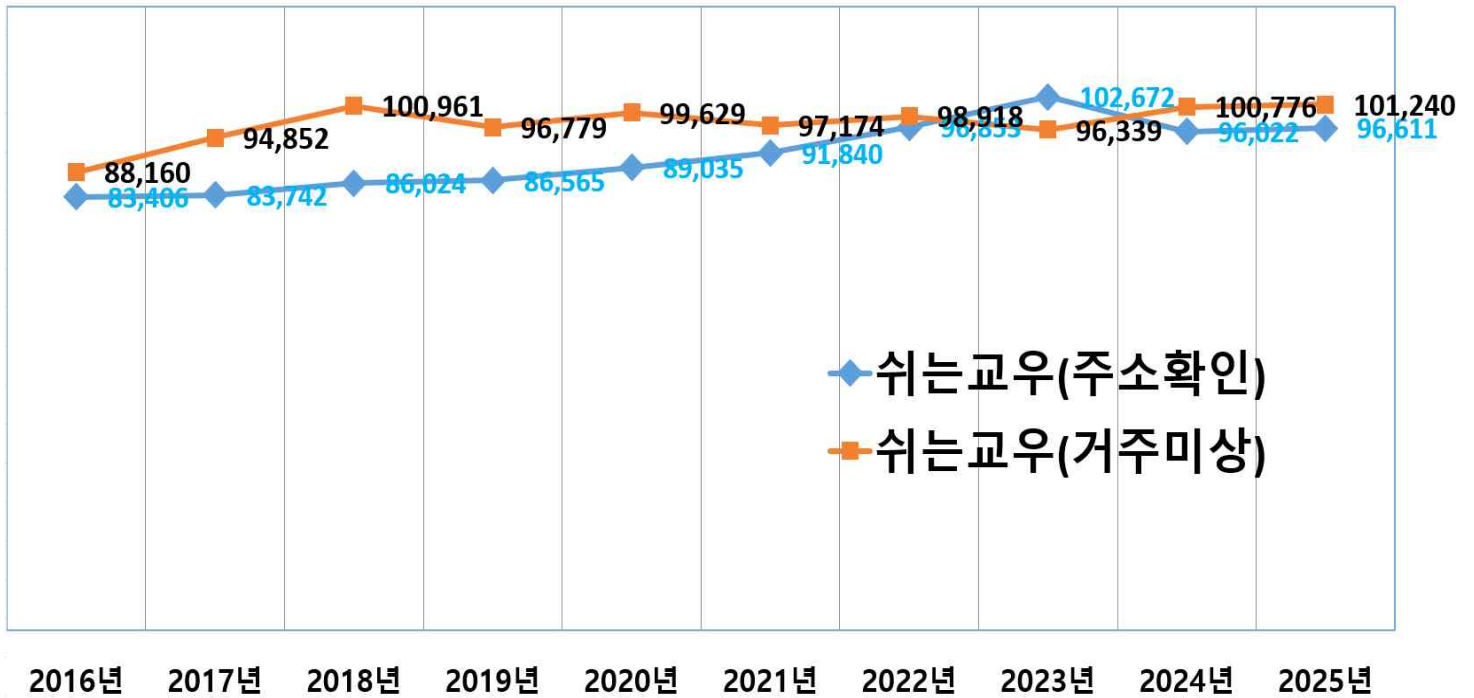

(1) 영세자 연령별 구분 (남자)

지구	번호	본당명	0-4세	5-9세	10-14세	15-19세	20-24세	25-29세	30-34세	35-39세	40-44세	45-49세	50-54세	55-59세	60-64세	65-69세	70-74세	75-79세	80-84세	85-89세	90-94세	95-99세	100세 이상	연령 미상	계		
광주광산 1	1	비아동	1										1		1										3		
	2	신창동		1	1				1	1	2			1	1				1							9	
	3	쌍암동	5	2					1		1	2	1		2		1	1	1	3						20	
	4	임곡동																									
	5	장덕동	5	5	13	5		1			3	3	2		1		1			1						40	
	6	하남동	4	1	1	1	0	0	0	0	1	2	1	2	2												15
	7	사거리																									
	8	사창																			1						1
	9	장성		1			2								1		1	3			2	1					11
광주광산 2	10	선암동	1	1					1	1		1					1									6	
	11	신동																		1						1	
	12	우산동	1	1							1			1	2		1			1						8	
	13	운남동	1	3	1							1	1	2	2	1						1					13
	14	원동		1							1	1			2	1		2									8
	15	월곡동	1	1					1			2		1				1	4		1						12
	16	평동					1									2					1		1				5
	17	염산							1																		1
	18	영광				1														1							2
19	홍농																										
광주남부	20	노대동	4	1	1	1	1			1						2		1	1							13	
	21	대촌																									
	22	방림동	4	1	1		1	1			1			1	2	2	2	3	1								20
	23	봉선동												1							1						2
	24	봉선유안	1	1								1				1			1								5
	25	봉선2동	1	2	1	4	2	1	2	1		2	1		2	1			2	1	2						25
	26	월산동	2	4		2						1		1		2		1									13
	27	주월동	3							1		2				1			1								8
	28	진월동	2	1			1					3	2		2	1		1	3			1					17
29	효덕동															1		1								2	
광주동부	30	계림동		2				1	2		2				1		1									9	
	31	남동		1								1			1					1						4	
	32	산수동	3	2	1		2			2	1	1	1	2	3	2	1	1	1	1	1	1				25	
	33	지산동															1	1	1							3	
	34	학운동	8	1		1				2	1	2	1	4	2	1	2	1									26
	35	호남동																				1					1
	36	능주													1	1	1			1							4
37	화순	1	4	1		1	2			1		2	2	1	2	3	1									21	
광주북부 1	38	문흥동	1		1	1			1	1		1			1	7	2	1		2						19	
	39	본촌동		1					1				3	1		4	1									11	
	40	서산동	2																2							7	
	41	양산동	1	1			1	1		1			1	1	1				1							9	
	42	오치동		5	3							2	3		1	2		4	3	1			1			25	
	43	곡성														1	1	1		1	2					6	
	44	옥과	1	1											1											3	
	45	담양	2																								2
	46	대치	4	2	1							2							1			1					11
47	창평										1			1				2					1			5	

지구	번호	본당명	0-4세	5-9세	10-14세	15-19세	20-24세	25-29세	30-34세	35-39세	40-44세	45-49세	50-54세	55-59세	60-64세	65-69세	70-74세	75-79세	80-84세	85-89세	90-94세	95-99세	100세 이상	연령 미상	계		
광주북부2	48	임동	3	5	1	4		3	2	2	1	4		2		1	3	4	2	2	2				41		
	49	북동	2			3				2			1		1	2			3	1	2				17		
	50	동림동	2																			1			3		
	51	두암동	5	1				1						1	1	1		3		1	1				15		
	52	삼각동	2	5	13	25			5	2	1		2		1		2		1	1	1				61		
	53	용봉동		1	2		1	1	1	1	1	1	2	1	2	1	2	1		3						21	
	54	운암동	5	2	5					1		1	2	3	1	2	4	1		1						28	
	55	중흥동	5	2	2							1		1	2		1			1						15	
광주서부	56	광천동										1		1		1					1				4		
	57	금호동	6	4	2		1		1		2	1		2		2		2					1		24		
	58	금호2동	2	1				1			1	1	3	2	1					1					13		
	59	농성동	2	1						1		1		1	1	1										8	
	60	쌍촌동	2	2				1	3	1		2	1	3		2		1	3		1				22		
	61	염주동	1	1	1			2	1	1		2	1	2							2					14	
	62	유촌동		1		1			2				1	2	3	1	1	2	2	1	1					18	
	63	치평동	1	1	4				1			1	1	1	1		1	3				1				15	
	64	풍암동	2	3	2					1			1		2					1						12	
	65	풍암우리	1	1							1	1														4	
	66	화정1동	1	1												1	1	1	1							6	
	67	화정3동	3										2		1			1								7	
68	화정4동	3	3	2							1				2	1									12		
나주함평	69	금암	1																						2		
	70	나주					1				1			1		1	3		1						8		
	71	남평												1		1		1								3	
	72	노안															1									1	
	73	다시															1									1	
	74	빛가람동	4	6	6	1			3		1	2	3	1		1	1	1								30	
	75	영산포																				1				1	
	76	학다리																									
	77	함평	3	2														1		1						7	
	78	함평하상			1						1																2
	79	함평호영			1	1									1					1							4
목포무안	80	옥암동	4	3		4	1	1		1		1	1			1			2	1					20		
	81	용당동		1		1	1						1				1	1	1	1						8	
	82	하당	1	2						1			3			1	1		1	1			1			12	
	83	남악	3	5	3					1		1				2	1									16	
	84	망운	1										1	1	1						1					5	
	85	몽탄																1								1	
	86	무안	2						1									2		1						6	
	87	일로	1					3							1			1								6	
	88	청계															1									1	
	89	독천																									
	90	삼호									1						2										3
목포신안	91	경동	1														1			1						3	
	92	대성동	1	1			1									1		1	1	2						8	
	93	북교동																1								1	
	94	산정동			1	1												1		1						4	

지구	번호	본당명	0-4세	5-9세	10-14세	15-19세	20-24세	25-29세	30-34세	35-39세	40-44세	45-49세	50-54세	55-59세	60-64세	65-69세	70-74세	75-79세	80-84세	85-89세	90-94세	95-99세	100세 이상	연령 미상	계		
목포신안	95	삼학도	2								2														4		
	96	연동	2	2			1							2		1									8		
	97	연산동	1	2		3	1					1		1						1					10		
	98	도초																									
	99	비금															1									1	
	100	신안인덕																			1					1	
	101	신의																									
	102	압해도																									
	103	자은																									
	104	흑산			1							1	1				1				1					5	
서남부	105	강진		1	2							1	1	1	1		1			1	1	1			11		
	106	신북			1	1										1										3	
	107	영암	1													1	1									3	
	108	고금																									
	109	완도	1	3					1			1				1					1					8	
	110	우수영																		1						1	
	111	해남	1		2	2		2			2	1	1		2	1	2	3	2	1						22	
	112	진도													1			1								2	
	113	진도진길													1	1										2	
순천	114	금당		2																						2	
	115	매곡동	3	1	1				1			1	1		2	2			2							14	
	116	상사											1	3		1			1							6	
	117	서면	2					1	3		1	1	2		2	2	1		1							16	
	118	신대	3	1	1					1			1	1								1				9	
	119	연향동	1						1			2		1	1	2	1	1		1						11	
	120	저전동	1	2								2		1	1		1	3		1						12	
	121	조곡동	1	2							1			1	1	1	2										9
	122	조례동	4	2	2					3				1	1	1	2	2	3		1		1			23	
	123	광양			1						1			1	2		1			1							7
	124	광영동		1	1										1												3
	125	중동	1														2		1							4	
	126	구례	1	1										1	1		2	1					1			8	
여수	127	동산동				1							1	1												3	
	128	문수동		1		1	1			2	1	1	1	1	1					1						11	
	129	미평동	1			2																				3	
	130	서교동	5		1			2			2				2		2	2	1	1						18	
	131	선원동	3	3	1						1				2		1	1					1			13	
	132	소호동	1		1									2												4	
	133	신기동	1	4			1	1			1	2		1	2	1	1	1		1						17	
	134	율촌	1														1									2	
중남부	135	고흥	1		3				1		2			1		3		2	1							14	
	136	녹동	1										1							1						3	
	137	도화								1																1	
	138	소록도																									
	139	대덕												1						1						2	
	140	장흥		1						1	1	1					2			1						7	
	141	별교		1						1					4	2		2		1						11	
	142	보성											1	1		1	1	1	1							6	
계			161	134	94	66	21	28	42	32	42	70	58	76	82	85	76	65	59	59	25	5	4		1,284		

(2) 영세자 연령별 구분 (여자)

지구	번호	본당명	0-4세	5-9세	10-14세	15-19세	20-24세	25-29세	30-34세	35-39세	40-44세	45-49세	50-54세	55-59세	60-64세	65-69세	70-74세	75-79세	80-84세	85-89세	90-94세	95-99세	100세 이상	연령 미상	계		
광주광산 1	1	비아동	1		1					1											1				4		
	2	신창동	2	2	2			2		2	1		2													13	
	3	쌍암동	13	2	1	7	1	1	3		1	2		1	1	1		1		1						36	
	4	임곡동																									
	5	장덕동	4	4	5	2		2	2	2	3	11	5	1	1			2	1							45	
	6	하남동	1	1	2	1		1	2				4	1	1	4	3				2	1				24	
	7	사거리																									
	8	사창																									
	9	장성		1			1	1	1				1	1	1	1	1		1	1	3	1	1			16	
광주광산 2	10	선암동	6		1	1					1									1						10	
	11	신동			1												1									2	
	12	우산동	1			1							1	2												5	
	13	운남동	5	1	1	1		1	3		1	3	1		2		2			1			1			23	
	14	원동			1			1		1			1	1		1	1	1				1				9	
	15	월곡동	3	2	1	1		2	1		4	1		1					1			1	1	1		19	
	16	평동																					1			1	
	17	염산																		1							1
	18	영광			2									1			1										4
19	홍농																										
광주남부	20	노대동	1	4						1			1	1		1										9	
	21	대촌									2					2										4	
	22	방림동	2	5	3				3	2		1	1	1		1										19	
	23	봉선동	2									2					1	1		1						7	
	24	봉선유안	1	1					1	1	1											1				6	
	25	봉선2동		4	6	2	1	1	1	1	2	4	6	1	4	1	2	1		2						39	
	26	월산동		2	1						1	1	1		1	1				1						9	
	27	주월동	1	4			1	2	1			2		2	2	1	1	1	1							19	
	28	진월동	2	2	1	1			3	1		1	1	2	1		3		3				1			22	
29	효덕동											1		1	1	1	1	1	1							7	
광주동부	3	계림동	6	2					2	1		1	1	2	2				1		1					19	
	31	남동	1	1		1						1	3	1		1	2	1								12	
	32	산수동	5	3	1	1	0	1	0	0	0	1	1	2	3	3	2	1	2	1	3					30	
	33	지산동	1		10	18		1					1			1		1		1						34	
	34	학운동	4	2								2			2	1	4	1	4	1		2				23	
	35	호남동										1														1	
	36	능주					1						2	1	1	1					3	1				10	
37	화순		2	1			1	2	1	1		3	3	4	1	1	5	1	1	1					27		
광주북부 1	38	문흥동	4	3		1				1		1	2		1	1	5	2		2						23	
	39	본촌동	4	3				1	1		4				5											18	
	40	서산동	4		2							2			1	1		2		1		1	1			15	
	41	양산동	1		2					1		1	2			1		1	1	1	1					11	
	42	오치동	3	3	3	1	1	0	1		2	1	3	1	1	1					1	1				23	
	43	곡성															1				2					3	
	44	옥과	1	1									1			1	1	1								6	
	45	담양							1		2	1				1		1		1	2	2				11	
	46	대치	2	2							1						1	2									8
47	창평						1	1	1						1	1	3									8	

지구	번호	본당명	0-4세	5-9세	10-14세	15-19세	20-24세	25-29세	30-34세	35-39세	40-44세	45-49세	50-54세	55-59세	60-64세	65-69세	70-74세	75-79세	80-84세	85-89세	90-94세	95-99세	100세 이상	연령 미상	계	
광주북부2	48	임동	7	2	2			1	3	2	1	3	4	2	2	4	2		2	2	2	2			43	
	49	북동		1	1	2							1	2	1	1	1	1		1		2			14	
	50	동림동	3	1											1							1				6
	51	두암동					1	2		1			1	2	3	1		1	1	1	1					14
	52	삼각동	4		2	2	1	1	1	1	4	2	4	2		1		1	3				1			29
	53	용봉동	1	1	1	1	1	1	2		1	2	2	2	4	3	3	2	1	1						29
	54	운암동	2	1	5		1			2	3	2	1		1			3		2	1					24
	55	중흥동	4				1	2	1	1	2	1	3		4			1		1	1	1				23
광주서부	56	광천동	1										1	2		1									5	
	57	금호동	2	1			1	2		3	2	1		1	2	1	3	1	1	1	1	2				24
	58	금호2동	2			1			1		4	1	2	1	2	3	1	1	1			1				21
	59	농성동	4					1	1	1								1								8
	60	쌍촌동	3	3				1		1			2	3	2	3	1			1	1	1				22
	61	염주동	2	6	1	1		1	1	1		1	4	2	4	1		1		1	1					28
	62	유촌동	1		2			1	1		2	1		4	3	3		3	1							22
	63	치평동	5	4	1		1		1	1	1	2	1	1	1	1			2			1				23
	64	풍암동	2	7	1		2				1		2	2	1		2	1	2			1				24
	65	풍암운리		1			1				1			1				1								5
	66	화정1동	2		3					1	1		1		2					1	2					13
	67	화정3동	4	1			1		2			2	1	4		2	1						1			19
68	화정4동	1								2					1	2									6	
나주합평	69	금암		1												1				1		1			4	
	70	나주											1			1				1						3
	71	남평				1							1	1		2	1			1						7
	72	노안																	1							1
	73	다시																2		2						4
	74	빛가람동	7	5	7		1	6	2	3	7	1	2	1		1										43
	75	영산포													1	1	1	1								4
	76	학다리																								
	77	함평	3	1														2	1							7
	78	함평하상													1		1									2
79	함평호영									1															1	
목포무안	80	옥암동	3	3	1	9	4		1	1	4	3	2	2	1	1			1							36
	81	용당동	1						1	1		1	1	1			2	1	1							10
	82	하당	1		1		2	2	1	1		1	3		2	2	2		2	2	1					21
	83	남악	3	5	1		1				4	2	2	4	1	1	1		2	4	2					33
	84	망운														2										2
	85	몽탄																		1						1
	86	무안												2		2			1	1						6
	87	일로												1								1				2
	88	청계				1							1		1											3
	89	독천				1																				1
	90	삼호									2	1														3
목포신안	91	경동										1				2		1	1	1					6	
	92	대성동	3						1	1		1	2		2	1		1	1						13	
	93	북교동	1							1						1	1								4	
	94	산정동							1	3		1				1		2							8	

지구	번호	본당명	0-4세	5-9세	10-14세	15-19세	20-24세	25-29세	30-34세	35-39세	40-44세	45-49세	50-54세	55-59세	60-64세	65-69세	70-74세	75-79세	80-84세	85-89세	90-94세	95-99세	100세 이상	연령 미상	계		
목포 신안	95	삼학도	7							2				2		1	3	4							19		
	96	연동		1							1				1	2	1	1							7		
	97	연산동						1	1	1		1		1	2	1			1						9		
	98	도초											1	1		1									3		
	99	비금												1											1		
	100	신안인덕																									
	101	신의																									
	102	압해도																									
	103	자은																									
	104	흑산	2		1											1				1						5	
서남부	105	강진	2		3							2		1		3	1		1	2	2				17		
	106	신북				1						1		2	1		2	1							8		
	107	영암	6	1	4	1		1	1			2	1	2											19		
	108	고금																									
	109	완도		1							2	1		1		1		1							7		
	110	우수영	1											1					1						3		
	111	해남		1			2		1	1	2			2	2	2	1	1	1	3					19		
	112	진도				2								1	1		1	1	1						6		
	113	진도진길													2	1	3		1	1					8		
순천	114	금당	1			1					1	1				1		1		1	1				8		
	115	매곡동	3					1	2		2			2					1	2	1				14		
	116	상사											2	1		1	1								5		
	117	서면	2		2						1	1				1	2					1			10		
	118	신대	2	3						1		1		1			1			1					10		
	119	연향동				1			1			1		2	1					1	1				8		
	120	저전동	2	1	2							2	1	1		2	1								12		
	121	조곡동	1												2					2					5		
	122	조례동		2	1			1	2	2	4	3	3	2		2	3		1	2	2				30		
	123	광양		2	4					1				1		2						1			11		
	124	광영동		1					1		4	1				3									10		
	125	중동		2	1				2								2								7		
	126	구례			1	1			3		2	1	1	2	1		1	1		1	1				16		
여수	127	동산동								1							1								2		
	128	문수동	2	1	2			2	2				1			2	2	1		1	1				17		
	129	미평동		2										1			1								4		
	130	서교동	2	3					2	1			2	1	2	1	2		2	1		1			20		
	131	선원동	2		1			2					1	1	2		1	1							11		
	132	소호동		1				1					1		1	1	1								6		
	133	신기동	4	4	2	2	3	3	2		4	2	4	3	2	3		1	1	2	2				44		
	134	울촌																									
중남부	135	고흥	1	1	1								1	1		2				1	1				9		
	136	녹동							1			1				1		1		1					5		
	137	도화	2				1							1								1			5		
	138	소록도																							0		
	139	대덕																		1					1		
	140	장흥									1									1	2				4		
	141	별교	2	2	1								1	2	2	1	1	1	1		1				14		
	142	보성							1	1				1		1	1								5		
계			196	130	103	67	29	52	73	57	93	97	104	118	102	113	86	66	58	71	55	15	0	0	1,686		

2. 혼 인

지구	번호	본당명	성사혼	관면혼	계	관면혼율 (%)	단순 유효화혼	근본 유효화혼	바오로 특전혼	혼종혼	혼인무효 판결
광주 광산 1	1	비아동	2	2	4	50.0			1		
	2	신창동	1	5	6	83.3	5				
	3	쌍암동	3	12	15	80.0					
	4	임곡동	1	3	4	75.0	2	1			1
	5	장덕동	2	14	16	87.5	11				
	6	하남동	1	8	9	88.9	3		1		
	7	사거리									
	8	사창		1	1	100.0	1				
	9	장성		2	2	100.0					
광주 광산 2	10	선암동	2	4	6	66.7	5				
	11	신동		5	5	100.0					
	12	우산동	0	5	5	100.0	5				
	13	운남동	2	7	9	77.8	3		1		
	14	원동		1	1	100.0					
	15	월곡동	2	7	9	77.8					
	16	평동		1	1	100.0					
	17	염산		1	1	100.0					
	18	영광									
	19	홍농			0						
광주 남부	20	노대동	1	5	6	83.3					
	21	대촌			0						
	22	방림동	4	7	11	63.6	5	1			
	23	봉선동	2	5	7	71.4	7				
	24	봉선유안		1	1	100.0	1				
	25	봉선2동	4	7	11	63.6					
	26	월산동	2	1	3	33.3	1				
	27	주월동	1	3	4	75.0					
	28	진월동	6	8	14	57.1	6				1
	29	효덕동	1	1	2	50.0	1				
광주 동부	30	계림동	3	1	4	25.0					
	31	남동	3	2	5	40.0					
	32	산수동	4	8	12	66.7	3				
	33	지산동		1	1	100.0	1				
	34	학운동	2	13	15	86.7	7				
	35	호남동			0						
	36	능주	0	2	2	100.0			1		
	37	화순		4	4	100.0	4				
광주 북부 1	38	문흥동	1	4	5	80.0	4				
	39	본촌동	4	6	10	60.0	10				
	40	서산동	2	1	3	33.3					
	41	양산동		3	3	100.0	2				
	42	오치동	4	5	9	55.6	4				
	43	곡성		2	2	100.0					
	44	옥과	0	0	0						
	45	담양	1	2	3	66.7	1				
	46	대치	2	1	3	33.3	1				
	47	창평	1	3	4	75.0					

지구	번호	본당명	성사혼	관면혼	계	관면혼율 (%)	단순 유효회혼	근본 유효회혼	마오로 특전혼	혼중혼	혼인무효 판결
광주 북부 2	48	임동	2	4	6	66.7					
	49	북동	1	3	4	75.0	4				
	50	동림동		1	1	100.0					
	51	두암동	1		1						
	52	삼각동	3	8	11	72.7	2				
	53	용봉동	2	6	8	75.0	3				
	54	운암동	3	9	12	75.0					
	55	중흥동	2	5	7	71.4					
광주 서부	56	광천동		4	4	100.0					
	57	금호동	3	8	11	72.7	6				
	58	금호2동	4	5	9	55.6			1		
	59	농성동		3	3	100.0	1	1			
	60	쌍촌동	1	4	5	80.0	1				
	61	염주동	4	10	14	71.4	1		1		
	62	유촌동			0						
	63	치평동	3	10	13	76.9					
	64	풍암동	1	4	5	80.0	3				
	65	풍암우리		2	2	100.0					
	66	화정1동	2	3	5	60.0					
	67	화정3동	0	0	0						
68	화정4동		2	2	100.0	2					
나주 합평	69	금암		2	2	100.0					
	70	나주	1	4	5	80.0					
	71	남평	1	1	2	50.0					
	72	노안		1	1	100.0					
	73	다시			0						
	74	빛가람동		14	14	100.0	14				
	75	영산포		2	2	100.0	1				
	76	학다리	1		1						
	77	함평		2	2	100.0	2				
	78	함평하상	2		2						
	79	함평호영			0						
목포 무안	80	옥암동	1	4	5	80.0					
	81	용당동		2	2	100.0	1				
	82	하당	2	10	12	83.3	4	1			
	83	남악		7	7	100.0					3
	84	망운	1	2	3	66.7					
	85	몽탄	0	2	2	100.0					1
	86	무안		1	1	100.0		1			
	87	일로		2	2	100.0					
	88	청계	0	0	0						
	89	독천		1	1	100.0					
	90	삼호	1	2	3	66.7					
목포 신안	91	경동	1	0	1						
	92	대성동	0	5	5	100.0	1				
	93	북교동	1	4	5	80.0					
	94	산정동	1		1						

지구	번호	본당명	성사혼	관면혼	계	관면혼율 (%)	단순 유효화혼	근본 유효화혼	마오로 특전혼	혼중혼	혼인무효 판결
목포 신안	95	삼학도		2	2	100.0	1				
	96	연동		1	1	100.0					
	97	연산동		1	1	100.0					
	98	도초									
	99	비금		1	1	100.0				1	
	100	신안인덕									
	101	신의									
	102	압해도									
	103	자은									
	104	흑산	1	1	2	50.0	1				
서남부	105	강진		2	2	100.0	2				
	106	신북	1	1	2	50.0					
	107	영암	5	3	8	37.5					
	108	고금									
	109	완도		3	3	100.0	1				
	110	우수영									
	111	해남	2	2	4	50.0	1	1			
	112	진도		1	1	100.0					
	113	진도진길		1	1	100.0	1				
순천	114	금당	2	2	4	50.0	1				
	115	매곡동		2	2	100.0					
	116	상사	1	1	2	50.0					
	117	서면	3	1	4	25.0	1				
	118	신대	0	2	2	100.0	1			1	
	119	연향동	1	3	4	75.0	3				
	120	저전동	1	2	3	66.7	1				
	121	조곡동	1	3	4	75.0	1				
	122	조례동	5	3	8	37.5	2		2		
	123	광양	1	5	6	83.3	5		1		
	124	광영동		1	1	100.0					
	125	중동		1	1	100.0	1				
	126	구례	3	1	4	25.0					
여수	127	동산동		1	1	100.0					
	128	문수동		4	4	100.0	1		1		
	129	미평동	2	3	5	60.0	1				
	130	서교동	8	2	10	20.0	1				
	131	선원동	1	6	7	85.7	4				
	132	소호동	0	0	0						
	133	신기동	5	3	8	37.5	4				
	134	울촌	1	1	2	50.0	1				
중남부	135	고흥	1	3	4	75.0	3				1
	136	녹동		2	2	100.0					
	137	도화									
	138	소록도									
	139	대덕									
	140	장흥									
	141	별교		2	2	100.0					
	142	보성	1		1						
계			155	406	561	0.723708	177	6	10	2	7

3. 기타 / 견진·병자성사·첫영성체·영성체·고해성사 등

지구	번호	본당명	견진자	병자성사	첫영성체	영성체	고해성사	판공성사		냉담교우		주일미사 참석자
								부활	성탄	주소확인	거주미상	
광주 광산 1	1	비아동		12	3	28,247	606	235	250	938	946	292
	2	신창동		10	7	30,409	887	267	236	426	494	354
	3	쌍암동		17	11	80,805	1,588	471	561	834	1,118	765
	4	임곡동		4	0	5,188	215	51	68	187	113	72
	5	장덕동		10	23	40,000	1,692	405	494	539	321	601
	6	하남동		7	6	35,620	1,267	229	315	665	255	365
	7	사거리		4	1	1,350	156	141	57	171	191	95
	8	사창	16	7	4	5,408	150	55	55	191	147	70
	9	장성		13	4	24,000	593	214	179	765	988	350
광주 광산 2	10	선암동		5	2	16,320	890	168	177	167	72	190
	11	신동		17	1	34,909	833	343	339	1,504	807	439
	12	우산동		8	3	24,970	715	152	188	438	179	265
	13	운남동	69	26	12	62,110	1,450	100	200	1,427	1,870	669
	14	원동	43	12	10	36,000	885	364	401	1,563	498	380
	15	월곡동		35	9	39,780	1,029	320	344	1,007	2,273	530
	16	평동	1	7	1	9,090	367	102	87	255	113	93
	17	염산	6	4	0	6,902	170	70	34	168	93	60
	18	영광	36	6	6	17,486	539	82	206	355	179	218
19	홍농		6	0	5,740	260	70	70	220	275	68	
광주 남부	20	노대동		14	18	53,200	933	450	483	864	311	660
	21	대촌		5	4	7,900	83		67	48	36	92
	22	방림동		7	11	60,000	1,345	508	542	413	2,161	624
	23	봉선동		9	8	46,124	1,651	281	275	988	1,894	500
	24	봉선유안		4	5	18,900	510	186	231	753	963	250
	25	봉선2동	97	23	25	63,000	2,244	347	487	279	543	675
	26	월산동		7		16,500	550	164	196	1,037	165	278
	27	주월동		5	6	30,260	1,095	286	265	763	1,065	380
	28	진월동		5	9	55,607	1,598	493	547	1,501	1,528	687
29	효덕동		7	4	29,608	1,569	187	287	1,114	360	318	
광주 동부	30	계림동		15	7	13,189	650	308	339	687	2,262	468
	31	남동	34	21	0	23,504	896	211	237	1,070	2,065	314
	32	산수동	108	14	9	72,000	1,457	454	503	1,182	1,198	700
	33	지산동		1	1	13,500	520	264	245	1,435	878	260
	34	학운동	55	11	12	99,848	3,175	709	763	2,174	899	935
	35	호남동		11		13,400	142	45	41	96	1,079	220
	36	능주		1		11,240	354	88	126	79	109	135
37	화순		2	10	21,700	813		294	814	1,017	481	
광주 북부 1	38	문흥동		139	6	60,000	1,819	470	472	1,790	2,434	702
	39	본촌동	52	5	34	36,205	1,019	310	349	692	492	360
	40	서산동		4	2	31,945	515	192	209	480	672	160
	41	양산동	49	13	13	45,780	1,243	437	356	728	1,781	625
	42	오치동	70	17	13	60,268	2,832	437	533	1,799	1,032	689
	43	곡성		6		14,849	368	116	132	559	242	173
	44	옥과	24	5	2	7,859	297	75	93	136	148	100
	45	담양		18	4	26,500	912	172	220	721	644	377
	46	대치		11	5	15,838	566	175	153	171	91	204
47	창평		4	0	12,287	240	123	152	113	129	120	

지구	번호	본당명	전진자	병자성사	첫영성체	영성체	고해성사	관공성사		냉담교우		주일미사 참석자
								부활	성탄	주소확인	거주미상	
광주 북부 2	48	임동	84	14	10	54,250	1,623	255	381	681	1,744	640
	49	북동		16	1	53,820	730	212	239	1,884	1,444	390
	50	동립동		9	0	3,619	800	381	391	865	1,540	388
	51	두암동	69	22		36,743	1,642	282	265	1,376	2,057	450
	52	삼각동	67	9	18	51,000	891	409	448	2,260	422	697
	53	용봉동	110	10	6	70,000	1,373	683	671	906	1,545	743
	54	운암동		84	22	90,000	1,908	824	749	2,044	2,512	980
	55	중흥동	105	17	17	48,125	1,056	490	435	889	2,122	538
광주 서부	56	광천동		8	2	22,500	770	159	236	503	857	222
	57	금호동		11	9	67,500	2,005	472	588	1,979	581	712
	58	금호2동		5	8	44,802	1,341	426	401	761	962	541
	59	농성동		8	11	33,192	1,345	301	333	947	2,028	408
	60	쌍촌동		23	8	50,000	2,000	309	318	1,580	2,012	536
	61	염주동	24	17	4	36,904	1,489	394	546	861	1,804	710
	62	유촌동		5	4	516	906	263	309	573	496	315
	63	치평동	2	5	5	31,200	1,212	504	540	1,019	1,844	620
	64	풍암동		18	19	58,490	1,880	551	625	1,455	1,108	700
	65	풍암우리	58		4	17,000	549	107	124	286	67	220
	66	화정1동	30	8	9	33,773	820	125	341	307	153	349
	67	화정3동		3	0	30,868	660	232	235	361	683	314
68	화정4동		9	6	36,000	853	328	363	748	1,176	379	
나주 함평	69	금암		6		9,350	153	93	95	476	2	128
	70	나주	51	13	20	46,715	4,194	247	297	1,194	638	485
	71	남평		16	10	16,024	385	130	131	148	28	180
	72	노안		3		8,420	870	110	115	210	80	100
	73	다시		10		8,840	330	115	118	178	99	100
	74	빛가람동		36	29	52,000	1,375	275	370	357	12	470
	75	영산포		14	2	8,688	325	86	94	492	352	174
	76	학다리		6	0	5,520	236	58	53	120	250	100
	77	함평		7		17,900	720	255	271	618	470	270
	78	함평하상		4	1	5,520	60	74	81	178	193	103
	79	함평호영		4	1	5,740	227	83	94	82	133	106
목포 무안	80	옥암동	4	22	77	110,245	4,286	796	771	3,731	723	794
	81	용당동	87	12	4	45,000	1,000	358	360	559	1,687	460
	82	하당		9	3	52,340	1,181	432	457	876	2,212	560
	83	남악		4	14	34,460	651	356	429	698	130	451
	84	망운	1	6	1	13,677	343	106	134	217	140	155
	85	몽탄		6	0	3,240	80	52	54	249	215	65
	86	무안		3	5	12,843	548	267	231	365	1,133	300
	87	일로		5		16,794	326	205	198	1,068	427	215
	88	청계		10	4	18,765	342	113	153	402	193	208
	89	독천		4	1	8,233	301	122	122	187	237	125
	90	삼호	35	2	0	12,480	279	90	114	156	193	140
목포 신안	91	경동		3	0	7,746	287	59	145	773	537	227
	92	대성동	103	38	12	75,800	1,150	376	571	1,804	1,478	851
	93	복교동		46		14,096	560	158	151	969	1,037	200
	94	산정동		6		5,720	2,920	84	91	475	391	110

지구	번호	본당명	건진자	병자성사	첫영성체	영성체	고해성사	관공성사		냉담교우		주일미사 참석자
								부활	성탄	주소확인	거주미상	
목포 신안	95	삼학도		9	0	21,000	765	245	275	567	1,020	326
	96	연동		6	6	34,980	867	226	206	913	1,800	364
	97	연산동		2	13	19,015	521	122	243	309	291	207
	98	도초		3	3	3,560	112	27	28	72	79	30
	99	비금		4	2	6,960	156	51	65	263	78	81
	100	신안인덕		3		5,970	220	42	54	85	55	60
	101	신의		1		2,080	25	5	3	152	207	42
	102	압해도		1		4,800	200	76	75	305	137	75
	103	자은		4		3,575	58	45	62	90	291	65
	104	흑산	18	41		3,600	480	66	73	214	454	65
서 남 부	105	강진		13	7	28,000	808	253	359	756	1,484	387
	106	신북		7	1	4,520	284	67	57	125	133	97
	107	영암			1	19,750	850	158	166	169	357	240
	108	고금				5,560	214	56	50	41	67	28
	109	완도		5	7	19,214	907	252	294	925	406	230
	110	우수영		4		9,758	497	140	139	406	230	150
	111	해남	81	9	2	31,250	41	287	301	459	929	350
	112	진도		2	3	21,952	545	166	157	259	45	195
	113	진도진길	22	2	4	10,000	478	115	125	326	254	145
순천	114	금당	5	18	3	18,668	980	295	311	1,741	398	372
	115	매곡동		11	10	35,000	2,100	366	446	686	1,262	450
	116	상사		4	0	14,900	310	116	119	114	65	105
	117	서면		6	5	20,300	950	180	190	434	36	240
	118	신대		1	10	18,225	720	164	158	254	10	220
	119	연향동		6	0	23,000	565	124	140	859	657	428
	120	저전동		10	7	46,072	1,757	284	433	457	1,423	542
	121	조곡동		14	6	35,000	819	230	250	804	991	391
	122	조례동		13	16	64,330	1,825	371	418	290	113	575
	123	광양		8	3	29,811	1,387	292	298	624	973	390
	124	광영동	40	4	3	30,040	1,378	359	417	1,100	1,550	377
	125	중동		5	8	23,130	300	75	191	1,260	554	279
	126	구례	43	3	3	21,663	894	202	224	375	423	264
여수	127	동산동		3		25,168	276	180	183	660	1,233	285
	128	문수동		7	5	34,734	1,495	263	285	368	621	440
	129	미평동		5	1	12,948	475	129	161	283	321	190
	130	서교동		7	3	36,593	964	287	331	604	1,462	445
	131	선원동	74	6	6	36,500	1,103	378	385	1,092	656	365
	132	소호동			10	30,025	668	245	282	835	613	312
	133	신기동	114	21	10	35,768	1,011	421	453	988	416	583
	134	율촌	22	8		9,100	300	70	63	174	73	100
중 남 부	135	고흥		4		8,840	165	110	118	339	216	170
	136	녹동		8		7,680	346	234	112	383	342	160
	137	도화		31	3	5,187	78	32	44	61	62	58
	138	소록도		4	0	3,677	300	70	70	28	192	71
	139	대덕			1	8,640	140	71	66	27	23	80
	140	장흥		3	3	21,360	311	145	165	527	394	220
	141	별교	1	9	4	16,781	292	0	215	505	408	222
	142	보성		8	6	6,300	1,800	288	304	1,130	159	230
계			1,910	1,533	833	3,886,787	124,407	32,514	36,660	96,611	101,240	46,993

판공성사·냉담교우·주일미사 참석자 비율

지구	번호	본당명	부활 판공성사			성탄 판공성사			냉담 교우				주일미사		
			대상자	받은 신자수	%	대상자	받은 신자수	%	총신자수	주소 확인	%	거주 미상	%	총수	%
광주 광산 1	1	비아동	1,915	235	12.27	1,882	250	13.284	3,142	938	29.85	946	30.11	292	13.30
	2	신창동	2,339	267	11.42	1,709	236	13.809	2,895	426	14.72	494	17.06	354	14.74
	3	쌍암동	2,928	471	16.09	2,837	561	19.774	5,013	834	16.64	1,118	22.30	765	19.64
	4	임곡동	363	51	14.05	361	68	18.837	476	187	39.29	113	23.74	72	19.83
	5	장덕동	1,766	405	22.93	1,790	494	27.598	3,042	539	17.72	321	10.55	601	22.09
	6	하남동	1,925	229	11.90	1,925	315	16.364	2,198	665	30.25	255	11.60	365	18.79
	7	사거리	409	141	34.47	409	57	13.936	629	171	27.19	191	30.37	95	21.69
	8	사창	577	55	9.53	577	55	9.5321	577	191	33.10	147	25.48	70	16.28
	9	장성	1,161	214	18.43	882	179	20.295	2,953	765	25.91	988	33.46	350	17.81
광주 광산 2	10	선암동	734	168	22.89	732	177	24.18	944	167	17.69	72	7.63	190	21.79
	11	신동	821	343	41.78	808	339	41.955	3,433	1,504	43.81	807	23.51	439	16.72
	12	우산동	1,266	152	12.01	1,231	188	15.272	2,022	438	21.66	179	8.85	265	14.38
	13	운남동	2,629	100	3.80	2,628	200	7.6104	4,925	1,427	28.97	1,870	37.97	669	21.90
	14	월동	2,753	364	13.22	2,771	401	14.471	3,616	1,563	43.22	498	13.77	380	12.19
	15	월곡동	1,964	320	16.29	1,936	344	17.769	4,944	1,007	20.37	2,273	45.97	530	19.84
	16	평동	136	102	75.00	299	87	29.097	725	255	35.17	113	15.59	93	15.20
	17	염산	282	70	24.82	293	34	11.604	386	168	43.52	93	24.09	60	20.48
	18	영광	1,128	82	7.27	1,088	206	18.934	1,643	355	21.61	179	10.89	218	14.89
19	홍농	95	70	73.68	100	70	70	783	220	28.10	275	35.12	68	13.39	
광주 남부	20	노대동	1,802	450	24.97	1,770	483	27.288	2,948	864	29.31	311	10.55	660	25.03
	21	대촌	283	0	0.00	283	67	23.675	329	48	14.59	36	10.94	92	31.40
	22	방림동	2,020	508	25.15	1,976	542	27.429	5,297	413	7.80	2,161	40.80	624	19.90
	23	봉선동	2,223	281	12.64	2,226	275	12.354	5,197	988	19.01	1,894	36.44	500	15.14
	24	봉선유안	1,618	186	11.50	1,564	231	14.77	3,002	753	25.08	963	32.08	250	12.26
	25	봉선2동	1,930	347	17.98	1,947	487	25.013	3,330	279	8.38	543	16.31	675	24.22
	26	월산동	1,232	164	13.31	1,209	196	16.212	4,071	1,037	25.47	165	4.05	278	7.12
	27	주월동	1,144	286	25.00	1,127	265	23.514	3,126	763	24.41	1,065	34.07	380	18.44
	28	진월동	3,369	493	14.63	3,354	547	16.309	5,393	1,501	27.83	1,528	28.33	687	17.77
29	효덕동	1,467	187	12.75	1,456	287	19.712	2,027	1,114	54.96	360	17.76	318	19.08	
광주 동부	30	계림동	690	308	44.64	742	339	45.687	3,923	687	17.51	2,262	57.66	468	28.18
	31	남동	1,099	211	19.20	654	237	36.239	4,030	1,070	26.55	2,065	51.24	314	15.98
	32	산수동	2,380	454	19.08	2,330	503	21.588	4,509	1,182	26.21	1,198	26.57	700	21.14
	33	지산동	733	264	36.02	1,306	245	18.76	4,050	1,435	35.43	878	21.68	260	8.20
	34	학운동	3,358	709	21.11	3,576	763	21.337	6,041	2,174	35.99	899	14.88	935	18.18
	35	호남동	1,332	45	3.38	1,332	41	3.0781	2,440	96	3.93	1,079	44.22	220	16.16
	36	능주	530	88	16.60	530	126	23.774	654	79	12.08	109	16.67	135	24.77
37	화순	2,927	0	0.00	2,927	294	10.044	3,943	814	20.64	1,017	25.79	481	16.44	
광주 북부 1	38	문흥동	3,153	470	14.91	3,104	472	15.206	6,862	1,790	26.09	2,434	35.47	702	15.85
	39	본촌동	1,507	310	20.57	1,655	349	21.088	2,541	692	27.23	492	19.36	360	17.57
	40	서산동	192	192	100.00	209	209	100	3,294	480	14.57	672	20.40	160	6.10
	41	양산동	2,234	437	19.56	2,271	356	15.676	4,921	728	14.79	1,781	36.19	625	19.90
	42	오치동	2,916	437	14.99	2,897	533	18.398	6,439	1,799	27.94	1,032	16.03	689	12.74
	43	곡성	638	116	18.18	616	132	21.429	1,256	559	44.51	242	19.27	173	17.06
	44	옥과	190	75	39.47	215	93	43.256	512	136	26.56	148	28.91	100	27.47
	45	담양	1,056	172	16.29	1,006	220	21.869	2,168	721	33.26	644	29.70	377	24.74
	46	대치	538	175	32.53	542	153	28.229	932	171	18.35	91	9.76	204	24.26
47	창평	253	123	48.62	237	152	64.135	616	113	18.34	129	20.94	120	24.64	

지구	번호	본당명	부활 판공성사			성탄 판공성사			냉담 교우					주일미사	
			대상자	받은 신자수	%	대상자	받은 신자수	%	총신자수	주소 확인	%	거주 미상	%	총수	%
광주북부 2	48	임동	3,416	255	7.46	3,411	381	11.17	5,160	681	13.20	1,744	33.80	640	18.74
	49	복동	2,645	212	8.02	2,645	239	9.0359	4,034	1,884	46.70	1,444	35.80	390	15.06
	50	동림동	1,844	381	20.66	1,844	391	21.204	3,619	865	23.90	1,540	42.55	388	18.66
	51	두암동	1,644	282	17.15	1,658	265	15.983	4,621	1,376	29.78	2,057	44.51	450	17.55
	52	삼각동	2,785	409	14.69	2,791	448	16.052	5,351	2,260	42.24	422	7.89	697	14.14
	53	용봉동	2,719	683	25.12	2,653	671	25.292	4,934	906	18.36	1,545	31.31	743	21.92
	54	운암동	2,667	824	30.90	2,846	749	26.318	8,127	2,044	25.15	2,512	30.91	980	17.45
	55	중흥동	1,827	490	26.82	1,760	435	24.716	4,269	889	20.82	2,122	49.71	538	25.06
광주서부	56	광천동	808	159	19.68	798	236	29.574	1,994	503	25.23	857	42.98	222	19.53
	57	금호동	2,732	472	17.28	2,912	588	20.192	3,936	1,979	50.28	581	14.76	712	21.22
	58	금호2동	1,440	426	29.58	1,450	401	27.655	3,787	761	20.10	962	25.40	541	19.15
	59	농성동	1,634	301	18.42	1,614	333	20.632	4,014	947	23.59	2,028	50.52	408	20.54
	60	쌍촌동	2,474	309	12.49	2,512	318	12.659	4,870	1,580	32.44	2,012	41.31	536	18.75
	61	염주동	1,723	394	22.87	2,350	546	23.234	4,544	861	18.95	1,804	39.70	710	25.91
	62	유촌동	1,630	263	16.13	1,696	309	18.219	1,733	573	33.06	496	28.62	315	25.46
	63	치평동	2,328	504	21.65	2,285	540	23.632	5,275	1,019	19.32	1,844	34.96	620	18.07
	64	풍암동	2,397	551	22.99	2,302	625	27.15	4,546	1,455	32.01	1,108	24.37	700	20.36
	65	풍암운리	861	107	12.43	988	124	12.551	1,246	286	22.95	67	5.38	220	18.66
	66	화정1동	1,170	125	10.68	956	341	35.669	1,617	307	18.99	153	9.46	349	23.84
	67	화정3동	1,298	232	17.87	1,261	235	18.636	2,275	361	15.87	683	30.02	314	19.72
68	화정4동	1,225	328	26.78	1,306	363	27.795	3,033	748	24.66	1,176	38.77	379	20.41	
나주함평	69	금암	170	93	54.71	645	95	14.729	678	476	70.21	2	0.29	128	18.93
	70	나주	4,267	247	5.79	4,267	297	6.9604	4,300	1,194	27.77	638	14.84	485	13.24
	71	남평	477	130	27.25	476	131	27.521	1,021	148	14.50	28	2.74	180	18.13
	72	노안	380	110	28.95	385	115	29.87	398	210	52.76	80	20.10	100	31.45
	73	다시	206	115	55.83	196	118	60.204	684	178	26.02	99	14.47	100	17.09
	74	빛가람동	1,117	275	24.62	1,115	370	33.184	2,125	357	16.80	12	0.56	470	22.24
	75	영산포	732	86	11.75	958	94	9.8121	1,373	492	35.83	352	25.64	174	17.04
	76	학다리	489	58	11.86	489	53	10.838	739	120	16.24	250	33.83	100	20.45
	77	함평	1,203	255	21.20	1,194	271	22.697	2,102	618	29.40	470	22.36	270	16.54
	78	함평하상	170	74	43.53	172	81	47.093	631	178	28.21	193	30.59	103	23.52
	79	함평호영	331	83	25.08	331	94	28.399	474	82	17.30	133	28.06	106	31.09
목포무안	80	옥암동	4,414	796	18.03	4,344	771	17.749	6,820	3,731	54.71	723	10.60	794	13.02
	81	용당동	1,219	358	29.37	1,189	360	30.278	4,581	559	12.20	1,687	36.83	460	15.89
	82	하당	1,890	432	22.86	1,875	457	24.373	4,407	876	19.88	2,212	50.19	560	25.51
	83	남악	2,199	356	16.19	1,979	429	21.678	2,495	698	27.98	130	5.21	451	19.07
	84	망운	547	106	19.38	547	134	24.497	839	217	25.86	140	16.69	155	22.17
	85	몽탄	139	52	37.41	105	54	51.429	611	249	40.75	215	35.19	65	16.41
	86	무안	929	267	28.74	944	231	24.47	2,307	365	15.82	1,133	49.11	300	25.55
	87	일로	542	205	37.82	542	198	36.531	2,323	1,068	45.98	427	18.38	215	11.34
	88	청계	724	113	15.61	590	153	25.932	1,175	402	34.21	193	16.43	208	21.18
	89	독천	391	122	31.20	391	122	31.202	683	187	27.38	237	34.70	125	28.03
	90	삼호	460	90	19.57	460	114	24.783	605	156	25.79	193	31.90	140	33.98
목포신안	91	경동	1,888	59	3.13	1,888	145	7.6801	2,425	773	31.88	537	22.14	227	12.02
	92	대성동	3,216	376	11.69	3,191	571	17.894	5,507	1,804	32.76	1,478	26.84	851	21.12
	93	북교동	968	158	16.32	933	151	16.184	2,580	969	37.56	1,037	40.19	200	12.96
	94	산정동	674	84	12.46	326	91	27.914	1,419	475	33.47	391	27.55	110	10.70

지구	번호	본당명	부활 관공성사			성탄 관공성사			냉담 교우					주일미사	
			대상자	받은 신자수	%	대상자	받은 신자수	%	총신자수	주소 확인	%	거주 미상	%	총수	%
목포 신안	95	삼학도	1,191	245	20.57	1,194	275	23.032	2,632	567	21.54	1,020	38.75	326	20.22
	96	연동	1,047	226	21.59	1,883	206	10.94	4,009	913	22.77	1,800	44.90	364	16.48
	97	연산동	780	122	15.64	834	243	29.137	1,255	309	24.62	291	23.19	207	21.47
	98	도초	271	27	9.96	271	28	10.332	271	72	26.57	79	29.15	30	15.63
	99	비금	185	51	27.57	185	65	35.135	552	263	47.64	78	14.13	81	17.09
	100	신안인덕	118	42	35.59	118	54	45.763	343	85	24.78	55	16.03	60	20.83
	101	신의	499	5	1.00	499	3	0.6012	495	152	30.71	207	41.82	42	14.58
	102	압해도	624	76	12.18	75	75	100	624	305	48.88	137	21.96	75	15.40
	103	자은	70	45	64.29	70	62	88.571	518	90	17.37	291	56.18	65	28.63
	104	흑산	90	66	73.33	88	73	82.955	944	214	22.67	454	48.09	65	13.27
서남 부	105	강진	437	253	57.89	1,115	359	32.197	2,627	756	28.78	1,484	56.49	387	33.86
	106	신북	108	67	62.04	128	57	44.531	513	125	24.37	133	25.93	97	25.53
	107	영암	1,551	158	10.19	1,551	166	10.703	1,551	169	10.90	357	23.02	240	20.10
	108	고금	118	56	47.46	116	50	43.103	234	41	17.52	67	28.63	28	16.77
	109	완도	328	252	76.83	357	294	82.353	1,859	925	49.76	406	21.84	230	15.83
	110	우수영	1,036	140	13.51	1,036	139	13.417	1,036	406	39.19	230	22.20	150	18.61
	111	해남	1,303	287	22.03	1,169	301	25.749	3,046	459	15.07	929	30.50	350	16.53
	112	진도	1,691	166	9.82	1,691	157	9.2844	1,691	259	15.32	45	2.66	195	11.85
	113	진도진길	188	115	61.17	203	125	61.576	1,021	326	31.93	254	24.88	145	18.90
순천	114	금당	3,409	295	8.65	3,409	311	9.1229	3,807	1,741	45.73	398	10.45	372	10.91
	115	매곡동	3,114	366	11.75	3,114	446	14.322	4,376	686	15.68	1,262	28.84	450	14.45
	116	상사	337	116	34.42	341	119	34.897	454	114	25.11	65	14.32	105	26.99
	117	서면	475	180	37.89	622	190	30.547	1,235	434	35.14	36	2.91	240	20.02
	118	신대	915	164	17.92	922	158	17.137	1,243	254	20.43	10	0.80	220	17.84
	119	연향동	2,553	124	4.86	2,553	140	5.4837	3,819	859	22.49	657	17.20	428	13.54
	120	저전동	531	284	53.48	2,050	433	21.122	4,128	457	11.07	1,423	34.47	542	20.04
	121	조곡동	1,717	230	13.40	1,720	250	14.535	3,037	804	26.47	991	32.63	391	19.11
	122	조례동	2,412	371	15.38	2,359	418	17.719	3,469	290	8.36	113	3.26	575	17.13
	123	광양	1,538	292	18.99	1,538	298	19.376	3,101	624	20.12	973	31.38	390	18.33
	124	광영동	761	359	47.17	754	417	55.305	3,478	1,100	31.63	1,550	44.57	377	19.55
	125	중동	1,243	75	6.03	1,243	191	15.366	2,635	1,260	47.82	554	21.02	279	13.41
	126	구례	1,531	202	13.19	1,502	224	14.913	1,738	375	21.58	423	24.34	264	20.08
여수	127	동산동	405	180	44.44	460	183	39.783	2,711	660	24.35	1,233	45.48	285	19.28
	128	문수동	2,460	263	10.69	2,450	285	11.633	3,557	368	10.35	621	17.46	440	14.99
	129	미평동	1,051	129	12.27	880	161	18.295	1,647	283	17.18	321	19.49	190	14.33
	130	서교동	1,479	287	19.41	1,473	331	22.471	3,340	604	18.08	1,462	43.77	445	23.70
	131	선원동	2,477	378	15.26	778	385	49.486	3,784	1,092	28.86	656	17.34	365	11.67
	132	소호동	1,140	245	21.49	1,156	282	24.394	1,940	835	43.04	613	31.60	312	23.51
	133	신기동	711	421	59.21	739	453	61.299	3,162	988	31.25	416	13.16	583	21.23
	134	울촌	356	70	19.66	356	63	17.697	606	174	28.71	73	12.05	100	18.76
중남 부	135	고흥	259	110	42.47	259	118	45.56	1,271	339	26.67	216	16.99	170	16.11
	136	녹동	276	234	84.78	722	112	15.512	1,659	383	23.09	342	20.61	160	12.15
	137	도화	240	32	13.33	240	44	18.333	309	61	19.74	62	20.06	58	23.48
	138	소록도	106	70	66.04	106	70	66.038	290	28	9.66	192	66.21	71	72.45
	139	대덕	135	71	52.59	143	66	46.154	439	27	6.15	23	5.24	80	19.23
	140	장흥	1,026	145	14.13	1,026	165	16.082	1,813	527	29.07	394	21.73	220	15.50
	141	별교	220	0	0.00	215	215	100	1,479	505	34.14	408	27.59	222	20.73
	142	보성	1,399	288	20.59	1,165	304	26.094	1,819	1,130	62.12	159	8.74	230	13.86
계			184,925	32,514	17.58	185,767	36,660	0.1973	366,051	96,611	26.39	101,240	27.66	46,993	17.75

VI. 기관단체 주일미사 참석자 현황

1. 병원사목

전대		조대		화순전대		보훈		첨단		목포 중앙		년 총합	1주 인원
남	여	남	여	남	여	남	여	남	여	남	여		
746	1,120	604	910	716	1,074	842	1,264	446	669	77	115	8,583	165

2. 교정사목(교도소)

광주		순천		목포		해남		장흥		광주(고통직업학교)		년 총합	1주 인원
남	여	남	여	남	여	남	여	남	여	남	여		
3,870	287	1,570	135	1,340	105	720		1,160	85	137		9,409	181

3. 사회복지 시설

프란치스코 의집	예수마음의 집	성요셉 요양원	성심의 집	소화천사의집	광주작은예수 의집	메니노인전문 요양원	년 총합	주 인원
3,780	3,120	2,075	528	1,716	220	3,888	15,327	295

4. 이주민지원센터

광주		목포		순천		여수		고흥		년 합계		한국인 1주 인원
한국인	외국인	한국인	외국인	한국인	외국인	한국인	외국인	한국인	외국인	한국인	외국인	
363	31,409	218	13,987	342	5,008	114	2,811	125	4,009	1162	57,224	22

5. 기타

한국레지오마리아 기념관				목포성지			
남	여	합	주인원	남	여	합	주인원
560	1,128	1,688	33	1,880	3,759	5,639	108

▷기관단체 주일미사 참석자현황은 연인원이고 년합계입니다.

▷이주민지원센터의 외국인 미사참석자는 미사참석률에서 제외한다.

※ 광주교구 미사참석률 현황

본당	성지	병원원목실	사회복지시설	이주민시설	한국레지오마리아	교정사목	합계	참석 비율
46,993	108	165	295	22	33	181	47,797	18.05

※참석자 비율은 거주미상자를 제외한 총수에 대한 비율이다.

VII. 신자단체·주일학교 / 1. 신심·사도직 단체

지구	번호	본당명	레지오마리아			포콜라레			빈첸시오아바오르히			한국성령체신봉사자협의회			지속적성체조배협회		
			남	여	계	남	여	계	남	여	계	남	여	계	남	여	계
광주 광산 1	1	비아동	34	47	81				4	5	9						
	2	신창동															
	3	쌍암동	71	106	177												
	4	임곡동	10	15	25												
	5	장덕동	37	61	98					1	1						
	6	하남동															
	7	사거리															
	8	사창															
	9	장성	15	63	78				3	9	12						
광주 광산 2	10	선암동	6	47	53						0						
	11	신동	17	59	76				21	24	45						
	12	우산동	13	22	35				4	9	13						
	13	운남동	56	60	116				2	5	7						
	14	원동	20	61	81						0						
	15	월곡동	20	70	90				9	6	15						
	16	평동	2	14	16				1	1	2						
	17	염산			0				2	6	8						
	18	영광	11	52	63				5	4	9						
19	홍농	13	8	21						0							
광주 남부	20	노대동	20	42	62				7	12	19						
	21	대촌	2	7	9						0						
	22	방림동	34	70	104				4	12	16						
	23	봉선동	29	46	75										9	9	
	24	봉선유안	16	50	66												
	25	봉선2동	40	85	125												
	26	월산동	12	48	60					13	13						
	27	주월동	31	82	113				13	4	17						
	28	진월동	68	113	181				10	3	13						
29	효덕동	44	84	128				8	8	16							
광주 동부	30	계림동	11	58	69						0						
	31	남동	19	50	69				6	8	14						
	32	산수동	32	90	122				10	10	20						
	33	지산동	20	54	74		4	4			0						
	34	학운동	22	100	122	2	2	4	5	5	10		1	1			
	35	호남동															
	36	능주															
37	화순	29	82	111													
광주 북부 1	38	문흥동	57	140	197	2	3	5	4	8	12		3	3			
	39	본촌동													2	5	7
	40	서산동	30	93	123				6	2	8						
	41	양산동	19	49	68						0						
	42	오치동	33	88	121	1	1	2	6	10	16						
	43	곡성	1	21	22						0						
	44	옥과	11	17	28						0						
	45	담양	11	36	47				13	3	16						
	46	대치	7	37	44						0						
	47	창평	11	22	33						0						

지구	번호	본당명	레지오마리아			포콜라레			빈첸시오아바오르회			한국성경왜신봉사자협의회			지속적성체조배협회		
			남	여	계	남	여	계	남	여	계	남	여	계	남	여	계
광주북부 2	48	임동	38	126	164				9	2	11						
	49	북동	31	107	138												
	50	동립동			0												
	51	두암동	36	120	156				2	7	9						
	52	삼각동	35	66	101												
	53	용봉동	53	138	191												
	54	운암동	53	145	198	2	5	7									
	55	중흥동	14	73	87				8	2	10				4	17	21
	광주서부	56	광천동	4	26	30											
57		금호동	48	126	174				7	15	22						
58		금호2동	25	106	131				5	7	12						
59		농성동	12	50	62				5	6	11						
60		쌍촌동	22	79	101				12	7	19						
61		염주동	42	124	166				2	10	12				1	38	39
62		유촌동	15	30	45												
63		치평동	43	193	236												
64		풍암동	43	103	146				5	11	16						
65		풍암우리	13	31	44												
66		화정1동	34	52	86												
67		화정3동	0	36	36				10	10	20						
68	화정4동	27	57	84													
나주함평	69	금암		4	4												
	70	나주	14	82	96				4	11	15						
	71	남평	12	28	40												
	72	노안			0												
	73	다시	4	16	20												
	74	빛가람동			0												
	75	영산포	15	24	39												
	76	학다리			0												
	77	함평	6	8	14												
	78	함평하상															
	79	함평호영															
목포무안	80	옥암동	76	123	199				3	7	10						
	81	용당동	25	62	87				9	11	20						
	82	하당	23	90	113				7	5	12						
	83	남악	4	5	9												
	84	망운	6	26	32												
	85	몽탄	0	0	0												
	86	무안	25	60	85				1	7	8						
	87	일로	17	21	38				8	16	24						
	88	청계	15	40	55				4	8	12						
	89	독천			0												
	90	삼호	9	14	23												
목포신안	91	경동			0												
	92	대성동	44	127	171				3		3				5	5	
	93	북교동	2	31	33		1	1	1	2	3						
	94	산정동	9	39	48				4	9	13						

지구	번호	본당명	레지오마리아			포클라레			빈첸시오야비오로회			한국성령채신봉사자협의회			지속적성체조배협회		
			남	여	계	남	여	계	남	여	계	남	여	계	남	여	계
목포 신안	95	삼학도	28	25	53				2	10	12		1	1			
	96	연동	33	61	94								5	5			
	97	연산동	22	30	52												
	98	도초			0												
	99	비금	5	10	15												
	100	신안인덕	0	10	10												
	101	신의	0	0	0												
	102	압해도	0	0	0												
	103	자은			0												
	104	흑산	0	0	0												
서남부	105	강진	16	50	66												
	106	신북			0												
	107	영암	25	55	80												
	108	고금	1	3	4												
	109	완도	14	37	51												
	110	우수영	0	9	9												
	111	해남	21	69	90				5	6	11						
	112	진도	10	42	52												
	113	진도진길	3	17	20												
순천	114	금당	50	99	149				6	4	10						
	115	매곡동	37	60	97				1	9	10						
	116	상사	8	7	15												
	117	서면	7	36	43												
	118	신대	15	33	48												
	119	연향동	24	76	100				2	5	7						
	120	저전동	32	110	142				6	5	11		5	5			
	121	조곡동	8	54	62				6	9	15						
	122	조례동	22	74	96												
	123	광양	29	80	109	1	3	4	9	7	16	1	4	5		3	3
	124	광영동	12	25	37												
	125	중동	16	49	65		5	5	3	5	8						
	126	구례	21	43	64												
여수	127	동산동	24	50	74												
	128	문수동	29	93	122				12		12		1	1			
	129	미평동	5	23	28												
	130	서교동	27	74	101				2	10	12						
	131	선원동	50	69	119				3	4	7						
	132	소호동	16	63	79				7	6	13		4	4			
	133	신기동	42	93	135	1	1	2					14	14	1		1
	134	울촌															
중남부	135	고흥	7	33	40				1	8	9						
	136	녹동	3	52	55												
	137	도화	7	5	12												
	138	소록도															
	139	대덕		20	20												
	140	장흥	5	45	50												
	141	별교	15	46	61												
	142	보성	8	26	34				4	4	8						
계			2,525	6,693	9,218	9	25	34	321	413	734	1	38	39	8	77	85

2. 신앙교육

지구	번호	본당명	꾸르실료			성서사도직			신앙강좌			피정			혼인강좌			ME			기타 교육		
			남	여	계	남	여	계	남	여	계	남	여	계	남	여	계	남	여	계	남	여	계
광주 광산 1	1	비아동	2		2				5	36	41				45	110	155				1	1	2
	2	신창동		3	3																		
	3	쌍암동		4	4									23	141	164					2	2	4
	4	임곡동							5	21	26	80	200	280				2	2	4			
	5	장덕동	1	2	3										21	47	68						
	6	하남동	2	5	7																		
	7	사거리																					
	8	사창																					
	9	장성	1		1										7	42	49						
광주 광산 2	10	선암동		1	1				1	5	6				2	2	6	6	12	2	2	4	
	11	신동												5	5	5	5	10					
	12	우산동	3	4	7							5	5				4	4	8				
	13	운남동		3	3				2	28	30				4	11	15	1	1	2			
	14	원동	1		1														0				
	15	월곡동															8	8	16	2	2	4	
	16	평동	1	2	3																		
	17	염산															1	1	2				
	18	영광													2	3	5						
19	홍농																						
광주 남부	20	노대동	6	2	8															1	1	2	
	21	대촌										16	47	63								0	
	22	방림동		2	2									3	50	53	1	1	2	2	2	4	
	23	봉선동		1	1									9	17	26	6	6	12				
	24	봉선유안		2	2										13	13	1	1	2				
	25	봉선2동		2	2							12	42	54	12	72	84	3	3	6			
	26	월산동							2	7	9						3	3	6				
	27	주월동													10	25	35	4	4	8			
	28	진월동		2	2							1	1	2				4	4	8			
29	효덕동		1	1													1	1	2				
광주 동부	30	계림동										6	54	60	3	1	4	2	2	4			
	31	남동		3	3							38	69	107	3	5	8	4	4	8			
	32	산수동		1	1					2	2	34	74	108	36	70	106	8	8	16			
	33	지산동																					
	34	학운동	2	3	5					64	64				25	54	79	5	5	10			
	35	호남동																					
	36	능주																					
37	화순														48	48	2	2	4				
광주 북부 1	38	문흥동	1	4	5									189	327	516				2	2	4	
	39	본촌동		1	1				35	85	120	7	25	32	17	55	72	5	5	10			
	40	서산동	2	2	4																		
	41	양산동		4	4					13	13					3	3				1	1	2
	42	오치동	1	3	4					11	11	22	64	86	4	56	60	3	3	6			
	43	곡성													3	3							
	44	옥과													4	7	11				1	1	2
	45	담양		1	1					9	18	27			137	83	220	2	2	4			
	46	대치		2	2					5	23	28	5	10	15	4	20	24					
47	창평																						

지구	번호	본당명	꾸르실료			성서사도직			신앙강좌			피정			혼인강좌			ME			기타 교육			
			남	여	계	남	여	계	남	여	계	남	여	계	남	여	계	남	여	계	남	여	계	
광주북부 2	48	임동																						
	49	복동																						
	50	동립동		3	3																			
	51	두암동	1	4	5				0	156	295	451	7	22	29	1	1	2	1	1	2			
	52	삼각동	1	1	2				56	176	232				5	11	16	3	3	6				
	53	용봉동	3	3	6				18	135	153	430	1,006	1,436	2	35	37	5	5	10	1		1	
	54	운암동	3	5	8					9	9				150	319	469			0	3	3	6	
	55	증흥동		1	1				7	75	82		5	5	2	19	21	2	2	4	10	10	20	
광주서부	56	광천동		1	1										0	1	1	2						
	57	금호동	2	2	4				20	70	90	370	830	1,200	107	199	306	5	5	10				
	58	금호2동	1	5	6	34	157	191	7	68	75			0	34	38	72	2	2	4				
	59	농성동		2	2				3	17	20		8	8	2	6	8	1		1				
	60	쌍촌동										166	284	450	16	68	84	4	4	8				
	61	염주동		1	1													6	6	12				
	62	유촌동	1	2	3																			
	63	치평동																						
	64	풍암동	1	1	2				3	7	10	16	44	60	90	133	223				3	3	6	
	65	풍암우리	1	3	4											10	10							
	66	화정1동		1	1											14	14	3	3	6				
	67	화정3동		1	1					2	2		5	5	10	30	40							
68	화정4동														22	62	84							
나주함평	69	금암																						
	70	나주		1	1					0			0	200	400	600	3	3	6					
	71	남평		1	1				8	36	44	80	112	192		1	1	1	1	2				
	72	노안																						
	73	다시																						
	74	빛가람동		1	1																			
	75	영산포										3	4	7										
	76	학다리																						
	77	함평		3	3				1		1													
	78	함평하상																						
79	함평호영																							
목포무안	80	옥암동	5	4	9																4	4	8	
	81	용당동	2	1	3																			
	82	하당	2	4	6																			
	83	남악	1	4	5					0	15	45	60									3	3	6
	84	망운																						
	85	몽탄																						
	86	무안							2	28	30													
	87	일로																						
	88	청계	1	2	3											7	7							
	89	독천													20	45	65							
	90	삼호		2	2							10	20	30		10	10							
목포신안	91	경동																						
	92	대성동	3	5	8				3	2	5	115	240	355										
	93	북교동		1	1							2	3	5		4	4	1	1	2				
	94	산정동		2	2							83	580	663										

지구	번호	본당명	꾸르실료			성서사도직			신앙강좌			피정			혼인강좌			ME			기타 교육		
			남	여	계	남	여	계	남	여	계	남	여	계	남	여	계	남	여	계	남	여	계
목포 신안	95	삼학도	1	2	3				9	56	65												
	96	연동	1		1				7	15	22				28	28							
	97	연산동	2	2	4				1	18	19				1	10	11						
	98	도초			0																		
	99	비금	1		1																		
	100	신안인덕																					
	101	신의																					
	102	압해도													4	8	12						
	103	자은															0						
	104	흑산													11	18	29						
서남부	105	강진												25	54	79							
	106	신북		4	4																		
	107	영암	1	2	3									48	87	135							
	108	고금												1	3	4							
	109	완도		1	1																		
	110	우수영												14	7	21							
	111	해남		1	1									95	228	323							
	112	진도													2	2							
	113	진도진길	2		2					1		1							1		1		
순천	114	금당															4	4	8				
	115	매곡동		2	2																2	2	4
	116	상사																					
	117	서면		2	2																		
	118	신대																					
	119	연향동		1	1																13	13	26
	120	저전동	2	2	4		5	5													5	5	10
	121	조곡동		3	3									20	125	145	3	3	6		1	1	2
	122	조례동		3	3		8	8				54	82	136							16	16	32
	123	광양	1	1	2							40	80	120	42	92	134	2	2	4			
	124	광영동	1	1	2										1	3	4	1		1			
	125	중동		1	1										11	33	44	1	1	2			
	126	구례		2	2										6	19	25						
여수	127	동산동																					
	128	문수동															3	3	6				
	129	미평동												25	85	110							
	130	서교동		2	2									10	26	36	3	3	6				
	131	선원동	1	2	3				2	2				4	20	24							
	132	소호동		2	2				116	421	537	41	154	195	45	154	199				4	4	8
	133	신기동	2	2	4		3	3															
	134	율촌													1	1							
중남부	135	고흥																					
	136	녹동																					
	137	도화																					
	138	소록도																					
	139	대덕	1	3	4									18	67	85							
	140	장흥		1	1																1	1	2
	141	벌교		4	4									37	88	125							
	142	보성	1	1	2																		
계			68	174	242	34	173	207	325	1,491	1,816	1,803	4,388	6,191	1,681	3,948	5,629	139	138	277	81	80	161

3. 주일학교

지구	번호	본당명	초등부				중등부				고등부			
			교사수	학생수			교사수	학생수			교사수	학생수		
				남	여	계		남	여	계		남	여	계
광주 광산 1	1	비아동	1	3	3	6	1	3	7	10	2	5	10	15
	2	신창동												
	3	쌍암동	7	31	40	71	3	5	16	21	2	11	5	16
	4	임곡동												
	5	장덕동	9	33	37	70	3	18	27	45	3	12	4	16
	6	하남동												
	7	사거리												
	8	사창												
	9	장성	2	3	4	7	1	7	5	12	1	4	1	5
광주 광산 2	10	선암동	1	4	9	13	1	7	9	16	1	5	2	7
	11	신동												
	12	우산동	5	7	7	14	2	1	1	2				
	13	운남동	9	22	25	47	3	14	4	18	2	2	8	10
	14	원동	2	5	13	18	2	2	3	5	1	7	2	9
	15	월곡동	2	7	8	15	1	1	5	6	1		2	2
	16	평동												
	17	염산												
	18	영광	1	3	14	17	1	1	3	4				
19	홍농													
광주 남부	20	노대동	8	47	40	87	1	16	12	28	2	3		3
	21	대촌												
	22	방림동	10	25	28	53	3	13	11	24	3	9	10	19
	23	봉선동	5	9	12	21	5	3	3	6				
	24	봉선유안	2	4	7	11	1	1	4	5	1	4	2	6
	25	봉선2동	10	65	69	134	8	26	28	54	2	13	11	24
	26	월산동	1	7	6	13	1	6	5	11	1	5	4	9
	27	주월동	3	6	10	16	1	2	5	7	1		1	1
	28	진월동	6	18	33	51	2	10	10	20	2	4	6	10
29	효덕동	3	12	15	27	2	7	5	12	1	2	1	3	
광주 동부	30	계림동	3	18	17	35	1	2	6	8	1	3	9	12
	31	남동	2	7	8	15	1	7	4	11		4	1	5
	32	산수동	5	15	16	31	1	3	9	12	1	3	1	4
	33	지산동	2	1	1	2	1		1	1	1		1	1
	34	학운동	4	13	15	28	2	6	6	12	2		4	4
	35	호남동												
	36	능주												
37	화순	5	15	20	35	3	8	6	14	3	2	3	5	
광주 북부 1	38	문흥동	6	11	12	23	2	7	5	12		2	2	4
	39	본촌동	8	15	18	33	1	2	9	11		3	2	5
	40	서산동	4	3	13	16	1	12	5	17	1		1	1
	41	양산동	5	24	34	58	3	16	12	28	2	7	6	13
	42	오치동	9	25	15	40	4	12	12	24	3	33	8	41
	43	곡성						2		2		1	1	2
	44	옥과												
	45	담양	2	11	7	18	1	3	6	9	1	3	2	5
	46	대치		21	22	43		3	3	6		1	1	2
47	창평		2	2	4		2	2	4		2		2	

지 구	번호	본당명	초등부				중등부				고등부			
			교사수	학생수			교사수	학생수			교사수	학생수		
				남	여	계		남	여	계		남	여	계
광주 북부 2	48	임동	3	16	13	29	1	9	3	12	1	1	3	4
	49	북동	4	9	6	15	2	3	2	5				
	50	동림동												
	51	두암동	2	5	7	12	1	2	3	5	1	2	2	4
	52	삼각동	7	20	23	43	3	23	8	31	4	36	10	46
	53	용봉동	8	19	29	48	5	7	17	24	3	15	11	26
	54	운암동	8	46	52	98	2	12	14	26	1	6	3	9
	55	중흥동	7	28	34	62	3	9	7	16	3	11	2	13
광주 서부	56	광천동	4	3	6	9	1	2	5	7	3	4	2	6
	57	금호동	6	20	15	35	3	9	6	15	4	2	6	8
	58	금호2동	7	16	22	38	1	12	17	29	1	16	13	29
	59	농성동	3	10	6	16		3		3	1	1	2	3
	60	쌍촌동	4	9	8	17	2	6	6	12	1	2	1	3
	61	염주동	4	10	20	30	4	9	7	16	0	4	7	11
	62	유촌동	4	10	12	22	2	11	3	14	2	5	5	10
	63	치평동	5	13	9	22	6	2	12	14	1	14	17	31
	64	풍암동	10	24	26	50	2	6	6	12	2	6	7	13
	65	풍암운리												
	66	화정1동	3	4	6	10								
	67	화정3동	2	5	7	12	1	2	6	8				
	68	화정4동	6	19	13	32	1	2	1	3		1	1	2
나주 함평	69	금암												
	70	나주	3	11	11	22	1	5	7	12		2		2
	71	남평	3	5	3	8	1	0	1	1	1		1	1
	72	노안	1	1	3	4		1	1	2			2	2
	73	다시												
	74	빛가람동												
	75	영산포												
	76	학다리												
	77	함평	1	4	8	12	1	4	3	7	1	3	3	6
	78	함평하상												
	79	함평호영	1	1		1	1	2		2				
목포 무안	80	옥암동	7	35	40	75	3	10	10	20	3	5	17	22
	81	용당동	3	7	8	15	2	4	1	5	2	2	1	3
	82	하당	5	21	16	37	3	6	18	24	3	10	4	14
	83	남악	12	28	31	59	4	23	8	31	1	8	4	12
	84	망운												
	85	몽탄												
	86	무안	1	14	12	26	1	6	3	9		3	4	7
	87	일로	2	1	1	2	1	4	1	5		1	1	2
	88	청계	2	2	5	7	1	2	2	4	1	3	3	6
	89	독천												
	90	삼호	2	6	15	21	1	2	4	6				
목포 신안	91	경동												
	92	대성동	5	29	27	56	4	15	9	24	25	3	4	7
	93	북교동		1		1		4		4		2		2
	94	산정동												

지구	번호	본당명	초등부				중등부				고등부			
			교사수	학생수			교사수	학생수			교사수	학생수		
				남	여	계		남	여	계		남	여	계
목포 신안	95	삼학도		2	2	4		1	1	2		1	1	2
	96	연동	2	9	6	15	2	8	3	11	1	5	3	8
	97	연산동	5	13	22	35	2	13	7	20	2	5	3	8
	98	도초												
	99	비금		1	1	2								
	100	신안인덕												
	101	신의												
	102	압해도												
	103	자은												
	104	흑산												
서남부	105	강진	3	4	6	10	3	7	5	12		1	2	3
	106	신북												
	107	영암	1	4	5	9	1	4	10	14	1		7	7
	108	고금												
	109	완도	6	10	9	19	3	8	5	13	2	6	6	12
	110	우수영						1		1		1		1
	111	해남	3	9	7	16	2	15	10	25				
	112	진도	1	5	7	12	1	2	2	4	1	2		2
	113	진도진길	2	7	3	10		1	2	3		2	1	3
순천	114	금당	3	19	7	26	1	13	3	16	0	3	4	7
	115	매곡동	8	15	12	27	2	7	13	20	2	4	5	9
	116	상사	3	3	4	7								
	117	서면	4	5	8	13	1	5	3	8	1	3	0	3
	118	신대	8	28	21	49	2	15	7	22	1	2	2	4
	119	연향동	7	15	11	26	3	10	4	14	1	1		1
	120	서전동	0	8	10	18	2	1	4	5	1		2	2
	121	조곡동	1	7	9	16	1	4	5	9	1	4	1	5
	122	조례동	4	18	24	42	2	16	14	30	1	2	5	7
	123	광양	2	4	3	7	1	3	8	11	1	4	3	7
	124	광영동	3	13	13	26	3	10	5	15	1	2	6	8
	125	중동	4		4	4	2	1	1	2				
	126	구례	1	2	5	7		1		1				
	여수	127	동산동	1	4	5	9		3	3	6		4	
128		문수동	3	6	17	23	1	4	7	11	1	3	6	9
129		미평동	1	2	2	4	1	1	6	7		3	3	6
130		서교동	3	12	17	29	2	13	7	20	1	2	2	4
131		선원동	6	9	12	21	3	7	5	12	3	5	3	8
132		소호동	3	8	15	23	2	4	2	6	1	4	4	8
133		신기동	8	35	41	76	4	11	14	25	1	5	11	16
134		율촌												
중남부	135	고흥	1	3	2	5	1	2	2	4	1	1	3	4
	136	녹동	2	5	8	13	1	2	7	9	1			
	137	도화												
	138	소록도												
	139	대덕	1		1	1						1		1
	140	장흥	2	12	11	23	1	8	8	16				
	141	별교	1	4	3	7		1	1	2				
	142	보성	3	8	5	13	1	2	2	4	1	2		2
계			393	1253	1412	2665	178	649	616	1265	133	396	330	726

4. 주일학교 대상자 연령별 구분

지구	번호	본당명	7-9세			10-12세			13-15세			16-18세		
			남	여	계	남	여	계	남	여	계	남	여	계
광주 광산 1	1	비아동	2	1	3	1	2	3	3	7	10	5	10	15
	2	신창동	16	15	31	32	25	57	49	28	77	44	39	83
	3	쌍암동	14	10	24	11	27	38	9	17	26	13	7	20
	4	임곡동		1	1	1		1	3	2	5	2	4	6
	5	장덕동	27	27	54	50	51	101	84	66	150	76	71	147
	6	하남동	18	16	34	25	17	42	32	29	61	36	28	64
	7	사거리	1	1	2	1	1	2	3	1	4	2	4	6
	8	사창												
	9	장성	5	10	15	20	6	26	20	17	37	12	16	28
광주 광산 2	10	선암동	2	5	7	8	8	16	11	15	26	12	5	17
	11	신동	14	7	21	11	12	23	13	11	24	18	11	29
	12	우산동	5	4	9	2	3	5	1	1	2			0
	13	운남동	22	23	45	31	24	55	44	40	84	40	59	99
	14	원동	3	5	8	2	8	10	2	3	5	7	2	9
	15	월곡동	2	4	6	5	4	9	1	5	6	0	2	2
	16	평동		1	1	2	9	11	5	4	9	7	7	14
	17	염산	3	4	7	0	1	1	2	2	4	0	2	2
	18	영광	2	9	11	8	11	19	7	19	26	32	13	45
19	홍농	3	3	6	5	2	7	8	3	11	4	6	10	
광주 남부	20	노대동	27	20	47	31	27	58	42	28	70	25	31	56
	21	대촌	1		1	3		3	1	3	4	1	2	3
	22	방림동	9	9	18	16	19	35	17	18	35	9	10	19
	23	봉선동	20	11	31	21	21	42	35	38	73	28	33	61
	24	봉선유안	6	5	11	6	8	14	9	12	21	20	13	33
	25	봉선2동	34	29	63	60	57	117	72	68	140	60	61	121
	26	월산동	6	4	10	11	12	23		10	10	3	15	18
	27	주월동	8	11	19	13	22	35	12	12	24	9	8	17
	28	진월동	6	8	14	8	20	28	3	3	6	14	16	30
29	효덕동	10	8	18	17	15	32	24	22	46	31	28	59	
광주 동부	30	계림동	16	15	31	12	16	28	11	17	28	21	20	41
	31	남동	10	2	12	12	11	23	16	5	21	10	11	21
	32	산수동	17	17	34	18	11	29	19	17	36	18	19	37
	33	지산동	4	4	8	6	8	14	5	11	16	13	20	33
	34	학운동	22	14	36	23	19	42	21	29	50	15	26	41
	35	호남동	1	1	2	5	5	10	7	3	10	5	10	15
	36	능주												
37	화순	16	12	28	15	17	32	19	20	39	27	19	46	
광주 북부 1	38	문흥동	11	11	22	15	18	33	22	32	54	39	44	83
	39	본촌동	4	5	9	8	10	18	5	10	15	3	4	7
	40	서산동	3	11	14	9	11	20	19	8	27	12	8	20
	41	양산동	8	11	19	10	22	32	21	13	34	7	6	13
	42	오치동	22	10	32	16	17	33	33	24	57	58	29	87
	43	곡성	1	1	2	1	3	4	10	5	15	9	8	17
	44	옥과	2	3	5	1		1			0			0
	45	담양	8	7	15	8	6	14	8	14	22	13	11	24
	46	대치	7	8	15	12	9	21	6	9	15	0	2	2
47	창평	1		1	1	2	3	2	2	4	2		2	

지구	번호	본당명	7-9세			10-12세			13-15세			16-18세		
			남	여	계	남	여	계	남	여	계	남	여	계
광주 북부 2	48	임동	2	2	4	11	8	19	12	5	17	1	4	5
	49	북동	6	6	12	11	7	18	21	12	33	14	10	24
	50	동림동	12	12	24	13	21	34	29	18	47	29	16	45
	51	두암동	3	6	9	4	11	15	19	22	41	15	19	34
	52	삼각동	15	11	26	26	23	49	62	25	87	87	47	134
	53	용봉동	6	5	11	9	18	27	11	19	30	15	15	30
	54	운암동	17	9	26	29	43	72	12	14	26	6	3	9
	55	중흥동	17	16	33	13	24	37	11	15	26	19	17	36
광주 서부	56	광천동	6	4	10	3	9	12	6	10	16	11	6	17
	57	금호동	15	12	27	24	19	43	21	27	48	24	29	53
	58	금호2동	14	12	26	15	23	38	28	37	65	52	49	101
	59	농성동	7	5	12	3	1	4	3		3	1	2	3
	60	쌍촌동	17	9	26	13	18	31	22	22	44	26	20	46
	61	염주동	14	17	31	12	19	31	22	18	40	22	21	43
	62	유촌동	9	6	15	11	13	24	24	15	39	28	16	44
	63	치평동	3	3	6	6	6	12	6	12	18	14		14
	64	풍암동	26	14	40	21	29	50	42	45	87	61	47	108
	65	풍암우리	12	4	16	11	11	22	8	17	25	11	16	27
	66	화정1동	4	5	9	3	8	11	8	7	15	7	8	15
67	화정3동	4	8	12	14	14	28	17	18	35	13	12	25	
68	화정4동	10	10	20	16	12	28	9	9	18	10	12	22	
나주 합평	69	금암	3	2	5				2	2	4	5	2	7
	70	나주	9	7	16	14	9	23	13	18	31	15	2	17
	71	남평				2		2	3	3	6		2	2
	72	노안		1	1	1	2	3	3	1	4	4	4	8
	73	다시	1		1	2	1	3	3		3			
	74	빛가람동	23	8	31	17	26	43	34	24	58	28	29	57
	75	영산포	1	4	5	1	4	5	1	5	6	3	2	5
	76	학다리			0	2	1	3	4	1	5	3	1	4
	77	합평	3	6	9	8	8	16	8	9	17	9	6	15
	78	합평하상				4	1	5	4	2	6	1	0	1
	79	합평호영		1	1	3	2	5	2		2	1		1
목포 무안	80	옥암동	13	15	28	19	22	41	9	11	20	8	20	28
	81	용당동	5	15	20	15	9	24	16	18	34	26	19	45
	82	하당	21	5	26	17	20	37	16	39	55	33	24	57
	83	남악	23	18	41	24	23	47	48	32	80	50	36	86
	84	망운				2	6	8	2	4	6	5	5	10
	85	몽탄												
	86	무안	10	8	18	15	11	26	14	15	29	17	17	34
	87	일로	4	6	10	5	3	8	12	4	16	9	7	16
	88	청계	3	4	7	4	4	8	5	4	9	7	5	12
	89	독천	1	2	3	2	1	3	4	1	5	3	3	6
	90	삼호	1	1	2	6	15	21	2	4	6			
목포 신안	91	경동	6	2	8	5	7	12	3	3	6	4	5	9
	92	대성동	14	14	28	23	22	45	28	30	58	35	23	58
	93	북교동	4		4	5	4	9	11	5	16	8	11	19
	94	산정동	2	2	4	1	4	5	4	1	5	7	2	9

지구	번호	본당명	7-9세			10-12세			13-15세			16-18세		
			남	여	계	남	여	계	남	여	계	남	여	계
	95	삼학도	7	1	8	5	5	10	6	6	12	12	8	20
	96	연동	6	6	12	11	7	18	21	12	33	14	10	24
	97	연산동	12	12	24	13	21	34	29	18	47	29	16	45
	98	도초												
	99	비금				1		1		1	1			
	100	신안인덕												
	101	신의												
	102	압해도											1	1
	103	자은							1	1	2	2		2
	104	흑산												
서남부	105	강진	2	2	4	2	4	6	7	4	11	1	2	3
	106	신북	4	1	5	2	2	4	6	2	8	3	8	11
	107	영암	1		1	2	2	4	4	9	13	1	8	9
	108	고금	3		3	2		2		1	1	2	1	3
	109	완도	7	6	13	3	3	6	8	5	13	6	6	12
	110	우수영				1	1	2	1		1		2	2
	111	해남	3	2	5	6	5	11	6	7	13	9	3	12
	112	진도				5	7	12	2	2	4	2		2
	113	진도진길	1	2	3	4	1	5	1	2	3	2	1	3
순천	114	금당	3		3	15	7	22	13	3	16	3	4	7
	115	매곡동	15	11	26	26	15	41	16	21	37	18	18	36
	116	상사	3	0	3	3	3	6	1	1	2	3	5	8
	117	서면	1	2	3	4	6	10	4	2	6			
	118	신대	15	12	27	21	20	41	29	27	56	25	32	57
	119	연향동	8	10	18	13	14	27	21	12	33	18	18	36
	120	저전동	14	13	27	11	17	28	13	12	25	26	22	48
	121	조곡동	8	7	15	17	15	32	26	14	40	15	13	28
	122	조례동	7	11	18	11	13	24	16	14	30	1	2	3
	123	광양	6	6	12	8	12	20	14	19	33	20	22	42
	124	광영동	7	8	15	14	14	28	22	26	48	18	21	39
	125	중동	7	11	18	14	16	30	20	18	38	25	22	47
	126	구례	1	1	2	5	7	12	12	20	32	4	10	14
여수	127	동산동	1	1	2	3	3	6	2	4	6	2		2
	128	문수동	7	12	19	11	14	25	19	12	31	14	14	28
	129	미평동		1	1	2	1	3	1	6	7	3	3	6
	130	서교동	5	9	14	19	19	38	23	16	39	14	12	26
	131	선원동	5	14	19	13	13	26	19	15	34	21	16	37
	132	소호동	6	12	18	11	10	21	14	11	25	20	14	34
	133	신기동	18	13	31	22	23	45	26	17	43	23	23	46
	134	율촌												
중남부	135	고흥				3	2	5	2	2	4	1	3	4
	136	녹동	2	3	5	3	5	8	3	4	7	5	17	22
	137	도화												
	138	소록도		2	2		2	2	1		1	2		2
	139	대덕		1	1	1	1	2	2	3	5	2	3	5
	140	장흥	5	4	9	14	11	25	15	16	31	14	15	29
	141	별교	4	2	6	8	4	12	2	3	5	2	5	7
	142	보성	7	6	13	13	10	13	5	7	12	7	12	19
계			968	866	1,834	1,356	1,446	2,802	1,763	1,651	3,414	1,855	1,700	3,555

VIII. 교육기관

1. 유치원

번호	본당명	유치원명	교사							원아수					
			수도자 수녀	신자			미신자			합계	신자		미신자		계
				남	여	계	남	여	계		남	여	남	여	
1	임동	현대유치원			3	3		16	16	19	10	9	88	108	215
2	계림동	프란치스카유치원	1		3	3		2	2	5	3	6	37	27	73
3	남동	소화유치원	1		1	1		1	1	2	6	5	2	5	18
4	산정동	성심유치원	1		1	1		3	3	4	10	7	18	10	45
5	저전동	성모유치원			8	8	2	4	6	14	13	12	34	27	86
6	서교동	성모유치원			2	2		2	2	4	1	2	14	12	29
7	장성	장성성모유치원			3	3		2	2	5	2	1	13	23	39
8	화순	요셉유치원	1		0	0		5	5	5	7	4	25	20	56
9	까리따스	나주까리따스 성모유치원	3		1	1		5	6	10	5	8	25	29	67
10	까리따스	광주까리따스 유치원	5		7	7		9	9	21	2	4	60	92	158
계			12	0	29	29	2	49	52	89	59	58	316	353	786

2. 대학 / 초·중·고등학교

구 분 학 교 명	교 사(교수)								학 생					직 원			2023 졸업자	교실수	
	남				여				계	신자		미신자		계	남	여			계
	신부	수사	신자	미신자	수녀	신자	미신자	남		녀	남	녀							
광주가톨릭대학교	13		1			1		15	92	4			96	5	19	24	7	7	
목포가톨릭대학교	5	0	2	0	0	7	8	22	10	66	74	309	459	14	24	38	108	14	
살레시오고등학교	3	1	21	9		14	9	57	96		636		732	10	14	24	290	29	
살레시오여자고등학교				10	7	12	9	38		79		454	533	16	5	21	181	56	
목포마리아회고등학교	2		15	15		6	8	46	42		430		472	3	1	4	151	21	
돈보스코학교(대안)	2	0	2	2	0	4	1	11	3	28		32	63	2	3	5		6	
살레시오중학교	1	1	21	12				35	58		390		448	4	4	8	146	18	
살레시오여자중학교	0	0	4	4	5	8	5	26	0	36	0	150	186	1	4	5	59	22	
살레시오초등학교	0	0	8	1	5	10	10	34	60	60	194	194	508	4	2	6	84	32	
은혜학교	0	0	7	11	2	19	31	70	9	9	79	54	151	2	6	8	35	40	
계	26	2	81	64	19	81	81	354	370	282	1,803	1,193	3,648	61	82	143	1,061	245	

IX. 사업

1. 의료사업

병원명	구분	병원거주 성직·수도자			의사					간호사			직원			침대수	치료환자 (외래·입원)	
					남		여		계									
		신부	수사	수녀	신자	미신자	신자	미신자		남	여	계	남	여	계			
성가롤로 병원		1		24	19	71	6	7	103	40	616	656	174	247	421	598	외래	434,730
																	입원	175,173
천주의성요한 병원			2	1	3	4	1	2	10	1	47	48	25	48	73	68	외래	153,113
																	입원	15,062
그라나다중독치료센터											2	2	5	10	15	8	입원	2,130
호스피스완화의료센터											10	10		1	1	20	입원	4,991
계		1	3	25	22	75	7	9	0	41	675	0	205	305	0	694		785,199

2. 사회사업

연번	기관명	연이용(수용인원)						종사자			운영단체	거주 성직/수도자		
		남		여		계		남	여	계		신부	수사	수녀
		이용	수용	이용	수용	이용	수용							
1	광주공원노인복지관	194,698	6,675	19,332	4,011	214,030	10,686	4	11	15	천주의성요한 의료봉사수도회		1	
2	나주시노인복지관	2,205	78,389	4,335	152,778	6,540	231,167	7	19	26	가톨릭광주사회 복지회			
3	나주까리따스노인복지센터	4,800	20	12,240	51	17,040	71	5	29	34	가톨릭광주사회 복지회			
4	성모노인요양원			7,569	22	7,569	22	2	15	17	광주구천주교회 유지재단			
5	성심의집			270	13	270	13		4	4	광주구천주교회 유지재단			4
6	성요셉요양원			31,755	87	31,755	87	1	51	52	애수 까리따스 수녀회			1
7	성요셉의집	1,680	35	1,680	35	3,360	70		1	1	애수 까리따스 수녀회			1
8	세그리노인복지센터	100	12	100	99	200	111	2	17	19	자비의 메르세 다리아스 수녀 회			1
9	에리고의집 (양로원)			3,285	9	3,285	9		4	4	사회복지천주교 인보회			2
10	예수마음의집	365	10	14,965	41	15,330	51	1	18	19	가난한이들의작 은자매회	1		10
11	메니노인전문요양원	3,020	9	18,690	52	21,710	61	8	39	47	천주의성요한수 도회		1	
12	진도 카리타스 노인복지센터	2,448	15	13,632	68	16,080	83	3	29	32	가톨릭광주사회 복지회			
13	꽃단지노인요양 공동생활가정			2,688	9	2,688	9	1	6	7	가톨릭광주사회 복지회			1
14	프란치스코의집	5,475	15	23,725	65	29,200	80	6	58	64	프란치스코수도 회	3	6	
15	카리타스재가노 인복지센터	2,225	9	8,980	31	11,205	40	2	19	21	가톨릭광주사회 복지회	1		
16	함평군노인복지 관	22,216	986	51,837	1,784	74,053	2,770	3	10	13	가톨릭광주사회 복지회			
17	광주공원노인복										천주의성요한의			

	지센터	52,800	220	202,080	842	254,880	1,062	1	109	110	료봉사수도회			
18	경애원	8,400	25	6,720	20	15,120	45	5	23	28	사회복지법인경애원			3
19	노들담형제복지집	10,220	28	8,030	22	18,250	50	5	30	35	(사복) 형제사			2
20	나자렛집 (비아동)			2,016	6	2,016	6		5	5	살레시오수녀회			2
21	돈보스코 나눔 의집(세하동)	2,016	5			2,016	5	1	3	4	살레시오수도회			
22	돈보스코 나눔 의집(신안동)	2,016	5			2,016	5	9	2	11	살레시오수도회	2		
23	광주광역시청소 년수련원	11,349	202	13,872	203	25,221	405	5	18	23	살레시오수도회			7
24	영산포지역아동 센터	3,360	14	720	5	4,080	19		2	2	가톨릭광주사회 복지회			
25	기쁜우리 지역 아동센터	2,640	11	4,080	17	6,720	28		3	3	재)마리아의전 교자프란치스코 수녀회			2
26	사창 성모지역 아동센터	2,160	9	4,560	18	6,720	27		3	3	광주구천주교유 지재단			
27	사거리 성가공 부방	1,680	7	1,920	8	3,600	15		3	3	광주구천주교유 지재단			3
28	장성성모지역아 동센터	1,680	7	2,880	12	4,560	19		2	2	광주구천주교유 지재단			
29	목포노티나무지 역아동센터	2,880	12	1,680	7	4,560	19	1	1	2	가톨릭광주사회 복지회			
30	진도군다함께돌 봄센터	246	11	3,134	31	3,380	42	1	2	3	가톨릭광주사회 복지회			
31	성요셉 어린이 집	9,600	40	8,880	37	18,480	77	1	19	20	(재)천주교가리 따스수녀회			1
32	씨튼 어린이집 (광주)	2,160	9	2,640	11	4,800	20	1	8	9	사랑의 씨튼수 녀회			1
33	씨튼 어린이집 (강진)	10,320	43	12,720	53	23,040	96	1	18	19	사랑의 씨튼수 녀회			1
34	무안소화어린이 집	3,840	16	7,200	30	11,040	46	1	9	10	광주구천주교유 지재단			
35	화순능주성모어 린이집	3,360	14	3,600	15	6,960	29	1	8	9	광주구천주교유 지재단			
36	장흥군공립성모 어린이집	5,520	23	4,896	34	10,416	57	1	12	13	가톨릭광주사회 복지회			
37	목포카리타스어 린이집	9,360	39	5,520	23	14,880	62	1	13	14	가톨릭광주사회 복지회			
38	오치카리타스어 린이집	5,520	23	5,280	22	10,800	45		10	10	가톨릭광주사회 복지회			

39	남구구립카리타 스어린이집	11,520	48	11,760	48	23,280	96		25	25	가톨릭광주사회 복지회			
40	장성군공립성모 어린이집	5,520	23	6,960	29	12,480	52	1	14	15	광주구천주교유 지재단			
41	아기예수의집	960	4	240	1	1,200	5		3	3	거룩한열정의달 수도회			3
42	함평군 청소년 문화의집	2,500	25	3,800	25	6,300	50	3	4	7	광주가톨릭청소 년사목회	1		
43	명도복지관	15,840	66	6,480	27	22,320	93	11	37	48	성골롬반복지재 단			1
44	엠마우스복지관	49,206	464	35,632	345	84,838	809	21	22	43	사회복지무지개 공동회			
45	막달레나의집	1,460	4			1,460	4	1	1	2	(사)시각장애인 선교회			
46	평화의집	1,460	4			1,460	4	1	1	2	(사)시각장애인 선교회			

47	하람이네	1,344	4			1,344	4	1	1	2	성모승천수도회	1		
48	성골롬반그룹홈			1,240	4	1,240	4		1	1	성골롬반복지재단			
49	명도복지관(일신그룹홈)	1,248	4			1,248	4	1		1	성골롬반복지재단			
50	명도복지관(단기보호)		3		1		4		4	4	성골롬반복지재단			
51	백선바오로의집	10,585	29			10,585	29	16	11	27	백선사회봉사원			1
52	바오로빌				28		28	2	25	27	백선사회봉사원			2
53	별밭공동체	4,745	13			4,745	13	11	2	13	가톨릭광주사회복지회			
54	소화성가정			10,950	30	10,950	30	3	26	29	예수의소화수녀회			
55	소화누리	730	2	29,930	82	30,660	84	3	30	33	예수의소화수녀회			1
56	소화천사의집			14,965	41	14,965	41	1	33	34	예수의소화수녀회			
57	소화햇살등지			1,095	3	1,095	3		1	1	소화자매원			
58	엠마우스공동생활가정	3,238	11	3,629	12	6,867	23	1	11	12	사회복지무지개공동회			
59	엠마우스집	7,558	22	2,690	8	10,248	30	10	15	25	사회복지무지개공동회			
60	작은예수의집	2,840	16			2,840	16	11	3	14	사회복지기쁜우리월드			
61	성골롬반하우스	2,160	9	440	3,600	2,600	3,609	2	3	5	성골롬반복지재단			
62	명도복지관(주간보호)	3,622	20	1,804	9	5,426	29	1	5	6	성골롬반복지재단			
63	씨튼주간보호센터데레사의집	3,385	16	2,427	12	5,812	28	3	6	9	사랑의씨튼수녀회			1
64	엠마우스 주간보호센터	2,960	13	708	3	3,668	16	3	3	6	사회복지무지개공동회			
65	요한빌리지	6,928	29	2,694	11	9,622	40	3	4	7	천주의성요한수도회			
66	명도자립센터	23		14		37	8,194	5	3	8	성골롬반복지재단			
67	바오로 일터	244	12	4,940	26	5,184	38	4	5	9	백선사회봉사원			1
68	소화아람일터	4,320	18	6,240	26	10,560	44	4	6	10	예수의소화수녀회			
69	씨튼장애인지역재활센터							9	8	17	사랑의씨튼수녀회			2
70	엠마우스보호작업장	4,320	18	4,800	20	9,120	38	7	2	9	사회복지무지개공동회			
71	엠마우스일터	3,840	16	4,800	20	8,640	36	5	4	9	사회복지무지개공동회			
72	엠마우스산업	8,800	37	720	3	9,520	40	8	6	14	사회복지무지개공동회			
73	광주카리타스근로시설	4,560	19	3,120	13	7,680	32	8	8	16	가톨릭광주사회복지회			
74	광주카리타스보호작업장	4,940	19	3,120	12	8,060	31	4	3	7	가톨릭광주사회복지회			
75	명도어린이집	15,120	63	6,240	26	21,360	89	5	41	46	성골롬반복지재단			
76	엠마우스어린이집	7,200	30	2,880	12	10,080	42	1	27	28	사회복지무지개공동회			
77	목포시종합사회복지관	46,356	2,122	108,163	4,951	154,519	7,073	6	13	19	광주구천주교회유지재단	1		
78	상동종합사회복지관	66,604	266	123,692	495	190,296	761	4	15	19	광주구천주교회유지재단			

79	오치종합사회복지관	46,039	1,153	107,622	2,121	153,661	3,274	7	10	17	가톨릭광주사회복지회			
80	성모의집	436	3	2,983	16	3,419	19		9	9	가톨릭광주사회복지회			1
81	씨튼이주여성쉼터	782	7	1,172	26	1,954	33		5	5	(재)사랑의씨튼수녀회			2
82	곡성군가족센터	3,467	595	7,442	1,388	10,909	1,983		15	15	가톨릭광주사회복지회			
83	강진군가족센터	1,702	565	7,864	962	9,566	1,527		16	16	(재)사랑의씨튼수녀회			2
84	목포시가족센터	17,163	4,155	30,575	7,402	47,738	11,557	2	27	29	가톨릭광주사회복지회			1
85	진도군가족센터	15,614	4,643	30,310	9,013	45,924	13,656		38	38	가톨릭광주사회복지회			
86	장성군가족센터	5,326	726	11,801	1,697	17,127	2,423	1	80	81	가톨릭광주사회복지회			
87	목포지역자활센터	22,320	93	20,160	84	42,480	177	3	9	12	가톨릭광주사회복지회	1		
88	신안지역자활센터	36,696	152	199,236	830	235,932	982	6	9	105	가톨릭광주사회복지회			
89	전남하나센터	1,368	136	4,471	442	5,839	578	1	5	6	광주구천주교회유지재단	1		1
90	광주하나센터	368	58	1,843	240	2,211	298	1	7	8	가톨릭광주사회복지회	1		
91	광주이주민지원센터	17,420	335	14,352	276	31,772	611		1	1	가톨릭광주사회복지회			2
92	목포이주민지원센터	10,400	200	5,200	100	15,600	300		1	1	가톨릭광주사회복지회			
93	순천이주민지원센터	9,942	355	9,888	335	19,830	690		1	1	가톨릭광주사회복지회			1
94	여수이주민지원센터	4,274	624	5,775	427	10,049	1,051		1	1	가톨릭광주사회복지회			
95	고흥이주민지원센터	19,379	362	382	234	19,761	596		1	1	가톨릭광주사회복지회			1
96	안셀모의 집(쉼터)	6,972	251			6,972	251				가톨릭광주사회복지회	1		
97	순천카리타스	2,218	126	3,335	188	5,553	206		1	1	가톨릭광주사회복지회			1
98	민족화해위원회	246	85	375	131	621	216			1	광주대교구민족화해위원회			1
99	가족행복센터					6,000	12,056	1	3	4	가톨릭광주사회복지회			
	총계	918,627	105,011	1,388,470	196,406	2,333,097	321,559	282	1,304	1,677		14	8	7

※ 기타 신심 사도직 단체

단체명	조직된본당수	교구내 회원 수		
		남	여	계
마리아사제운동 체나콜로(다락방)	60	372	1018	1,390

3. 문화사업

번호	회관명	교육 횟수 및 참여 인원																연간총 이용인원			
		연수회		피정		신학 강좌		사상 강좌		학술 강좌		성서 강좌		교양 강좌		특별 강좌				기타	
		횟수	인원	횟수	인원	횟수	인원	횟수	인원	횟수	인원	횟수	인원	횟수	인원	횟수	인원	횟수	인원	횟수	인원
1	광주가톨릭평생교육원	49	5,041	60	3,431	85	3,396	0	0	5	165	198	6,709	3,727	46,483	88	6,879	896	48,700	5,108	120,804
2	광주가톨릭평화방송													2	100					2	100
3	광주가톨릭박물관													15	1,014					15	1,014
4	한국레지오마리아기념관	66	3,450	105	11,219							21	2,870					21	14,230	213	31,769
5	피아골피정집			89	2,842																
6	가리파스교육관	7	262	30	980	3	161					2	125					10	851	52	2,379
7	예수고난회 명상의집			181	5,386															181	5,386
8	글라렛 영성의집			105	934															105	934
9	살레시오 피정의집	31	401	15	1,622															46	2,023
10	채속프란치스코회관	17	527	10	343											6	379	111	4,315	144	5,564
11	순천 예수회영성센터																				
12	광주광역시청소년수련원																	198	13,980	198	13,980
13	이사벨레페 영성원			7	312															7	312
14	성모승천수녀회피정의집			5	108															5	108
15	흑산문화관광호텔(피정집)	41	848	45	541															86	1,389
16	화순베네딕도피정의집			9	832															9	832
계		211	10,529	661	28,550	88	3,557	0	0	5	165	221	9,704	3,744	47,597	94	7,258	1,236	82,076	6,171	186,594

4. 출판사업

구분 출판물명	종류	간행구분	발행부수	발행처
1 빛고을	교구주보	주간	55,000	교구
2 어린이빛고을	어린이주보	주간	3,550	교구(청소년사목국)
3 청년빛고을	청년주보(SNS발행)	주간		교구(청소년사목국)
4 하늘지기	교구소공동체교육	월간	4,000	교구(사목국)
5 설레임	회보(모바일발행)	계간		교구(성소국)
6 신학전망	신학자료(잡지)	계간	700	광주가톨릭대학교
7 빵다섯물고기들	후원회보	반기	5,200	광주사회복지회
8 지붕위에서 외쳐라	후원회보	반기	5,800	광주평화방송
9 거듭나는 작은교회(공소)	회보	월간	55,000	사목국